

Rzeczoznawca: mgr Lech Gremza

Zleceniodawca: Agencja Restrukturyzacji i Modernizacji Rolnictwa

Adres: Al. Jana Pawła II 70, 00-175 Warszawa

Zlec. pismo, znak: 3/OR10/2024/2308

z dnia: 2024/02/08

Zadanie: Ocena techniczna pojazdu i ustalenie wartości rynkowej

PODSTAWA OPINII

Formalna - ww. zlecenie

Merytoryczna - instrukcja obsługi, dane rynkowe z prasy specjalistycznej oraz stron WWW, dane producenta, dokumentacja zleceniodawcy.

DANE IDENTYFIKACYJNE POJAZDU

Dane: [T] II-2024

Marka: DACIA Model pojazdu: Duster MR`14 E6
Wersja: Open 4x4 Nr rejestracyjny: WI 895FY Rok prod.: 2017
Rodzaj pojazdu: Samochód terenowy VIN: UU1HSDCVG57810217

Nr INFO-EKSPERT 009-00488
Data pierwszej rejestracji 2017/05/29
Data ważności badania technicznego 2024/05/26
Wskazanie drogomierza 214414 km
Okres eksploatacji pojazdu (2017/05/29-2024/02/09) 80 mies.
Kolor powłoki lak., (rodzaj lakieru) srebrny 2-warstwowy z efektem metalicznym
Dop. masa całkow. 1800 kg
Rodzaj nadwozia kombi (uniwersalne) 5 drzwiowe 5 osobowe
Konstrukcja S
Jednostka napędowa z zapłonem iskrowym (wtrysk)
Pojemność / Moc silnika 1598 ccm / 84 kW (114 KM)
Liczba cylindrów / Układ cylindrów / Liczba zaworów 4 / rzędowy / 16
Rodzaj skrzyni biegów manualna

WYPOSAŻENIE STANDARDOWE (2016.03 - 2017.12)

L.p.	Nazwa elementu wyposażenia	L.p.	Nazwa elementu wyposażenia
1	ABS - system zapobiegający blokowaniu kół	18	System p/poślizgowy przy przyspieszaniu ASR
2	Badge nad lewym tylnym błotnikiem	19	System stabilizacji toru jazdy ESC
3	Dacia Plug&Radio	20	* System Start/Stop
4	Fotel kierowcy z regulacją wysokości	21	System wspomagania nagłego hamowania
5	Gniazdo 12V	22	Szyba tylna ogrzewana
6	Immobilizer	23	Szyby przednie regulowane elektrycznie
7	Kolumna kierownicy regulowana	24	Światła p/mgielne przednie
8	Oparcie siedzeń tylnych dzielone asymetrycznie	25	Światło dodatkowe STOP
9	Pasy bezpieczeństwa przednie z regulacją wysokości mocowania	26	Tapicerka tekstylna
10	Poduszka powietrzna kierowcy	27	* Tarcze kół stalowe 16"
11	Poduszka powietrzna pasażera z możliwością odłączenia	28	Wspomaganie układu kierowniczego
12	Poduszki powietrzne boczne przednie	29	Wycieraczka szyby tylnej
13	Relingi dachowe czarne	30	Zagłówki foteli przednich
14	Siedzenia tylne składane	31	Zagłówki siedzeń tylnych 3 szt.
15	Sygnalizacja niezapiętych pasów przednich	32	Zamek centralny zdalnie sterowany
16	System Bluetooth	33	Zderzaki częściowo lakierowane w kolorze nadwozia

L.p.	Nazwa elementu wyposażenia	L.p.	Nazwa elementu wyposażenia
17 *	System kontroli ciśnienia w oponach		
L.p.	Nazwa pakietu / elementu pakietu wyposażenia standardowego		
1	Dacia Plug&Radio Radioodtwarzacz CD Pilot do radioodtwarzacza System Bluetooth Odtwarzacz MP3 Złącze "AUX" Złącze "USB"		
2	Lusterka zewnętrzne regulowane z wnętrza pojazdu Lusterko zewnętrzne lewe regulowane z wnętrza pojazdu Lusterko zewnętrzne prawe z regulacją z wnętrza pojazdu		

BRAKI W WYPOSAŻENIU STANDARDOWYM POJAZDU

L.p.	Nazwa elementu wyposażenia	Wartość [PLN]
1 *	Klamki zewnętrzne w kolorze czarnym	0
2 *	Lusterka zewnętrzne regulowane z wnętrza pojazdu	0
3 *	Lusterka zewnętrzne w kolorze czarnym	0
4 *	Mocowanie fotelika dziecięcego ISOFIX na tylnych skrajnych siedzeniach	0
5 *	Obramowania nawiewów powietrza chromowane	0
6 *	Obrotomierz	0
7 *	Oświetlenie przestrzeni bagażowej	0
8 *	Zestaw naprawczy opon	0

WYPOSAŻENIE DODATKOWE

L.p.	Nazwa elementu wyposażenia	Wartość [PLN]
1	Klimatyzacja	1 325
2	Koło zapasowe	242
3 +	Kurtyny powietrzne boczne	632
4	Lakier metalizowany	1 027
5 +	Lusterka zewnętrzne regulowane elektrycznie	130
6 +	Nawigacja	190

OPIS ZAMONTOWANEGO W POJEŹDZIE OGUMIENIA

Koło	Marka, typ	Bieżnik [mm]	Zużycie [%]
Standardowe:	YOKOHAMA 215/65 R16 98H GEOLANDAR A/T M+S		
Przednie lewe:	YOKOHAMA 215/65 R16 98H GEOLANDAR A/T M+S		50
Przednie prawe:	YOKOHAMA 215/65 R16 98H GEOLANDAR A/T M+S		50
Tylne lewe:	YOKOHAMA 215/65 R16 98H GEOLANDAR A/T M+S		50
Tylne prawe:	YOKOHAMA 215/65 R16 98H GEOLANDAR A/T M+S		50
Zapaszowe:	Pełnowymiarowe koło zapasowe		50

STAN TECHNICZNY POJAZDU

Na podstawie przeprowadzonych oględzin pojazdu stwierdza się niżej przedstawiony stan techniczny:

1. Silnik i układ przeniesienia napędu:

- szczegółowa weryfikacja weryfikacja stanu technicznego silnika w warunkach warsztatowych po podłączeniu skanera diagnostycznego,
- ślady wycieków płynów eksploatacyjnych z silnika i zespołu napędowego,
- po uruchomieniu silnika kontrolka "Check Engine" nie gaśnie,

2. Podwozie, skrzynia biegów, układ jezdny, zawieszenie, układ kierowniczy i hamulcowy:

- korozja zawieszenia i podwozia,
- wycieki oleju ze skrzyni biegów,
- szczegółowa weryfikacja w warunkach warsztatowych,

3. Nadwozie i wyposażenie:

- ogniska korozji, lakier zmatowiały i porysowany,
- punktowe wgniecenia nadwozia: tylny prawy i lewy błotnik, przedni prawy błotnik, punktowe ubytki warstwy lakierniczej,
- zderzak przedni porysowany z ubytkami warstwy lakierniczej,
- brak przedniego lewego nadkola,
- ślady zużycia poszycia kabiny.

Podane wyposażenie w wersji „Open 4x4” może różnić się od wyposażenia zamontowanego w samochodzie ze względu na indywidualną kompletację zamawiającego.

KOREKTY

WARTOŚĆ BAZOWA BRUTTO (81 mies.) **41 800 PLN**

KOREKTA ZA WYPOSAŻENIE DODATKOWE **3 546 PLN**

Wyposażenie pojazdu powoduje powiększenie wartości pojazdu, gdy jest wyposażeniem ponadstandardowym oraz jest sprawne, czyli zdolne do spełnienia swojej funkcji. Wielkość korekty wartości bazowej, związanej z wyposażeniem dodatkowym pojazdu została określona na podstawie udziału tego wyposażenia w wartości standardowo wyposażonego nowego pojazdu z uwzględnieniem amortyzacji pojazdu i zwiększonej amortyzacji jego wyposażenia.

KOREKTA ZA PRZEBIEG **- 9 107 PLN**

Korekta uwzględnia wpływ przebiegu pojazdu na jego wartość. Wartość bazowa została określona dla przebiegu normatywnego 114 000 km. Zweryfikowany przebieg wycenianego pojazdu jest większy od normatywnego o 100 414 km. Powoduje to zastosowanie korekty wartości w wysokości -20.08%.

KOREKTY RÓŻNE **- 7 246 PLN**

W tym:	[%]	Wartość [PLN]
Szczególny charakter eksploatacji	-5.0	-1 811
<i>Negatywny wpływ na wartość rynkową może mieć używanie pojazdu w nietypowych warunkach, jak też w nietypowy sposób, np.: do nauki jazdy, do jazd sportowych i testowych, samochodu osobowego do celów zarobkowych, częsta jazda z przyczepą przez samochód osobowy lub terenowy, itp. Wielkość tej korekty szacuje się w zależności od intensywności i okresu eksploatacji pojazdu w szczególny sposób.</i>		
Zużycie techniczno-ekonomiczne	-15.0	-5 435

KOMENTARZ

W korekcie: „Zużycie ekonomiczno-techniczne” uwzględniono opisany stan techniczny, konieczność przeprowadzenia niezbędnych napraw całego pojazdu, zużycie eksploatacyjne nadwozia, zawieszenia i zespołu napędowego.

Wartość rynkowa brutto wyżej zidentyfikowanego pojazdu, określona na dzień 9 lutego 2024 roku wynosi:

29000 PLN

(słownie: dwadzieścia dziewięć tysięcy złotych)

w tym VAT (23.0%) 5422.76 PLN

Wartość określono na podstawie:

- notowań wartości rynkowych z bazy pojazdów 'Komputerowego Systemu INFO-EKSPERT' na II-2024 zaakceptowanych przez wykonawcę opinii,
- korekt mających wpływ na wartość pojazdu

Wycenę sporządził:

Rzecznawca
Techniki Samochodowej Maszyn i Urządzeń
Lech Gremza
16-100 Sokółka ul. Polna 37 tel. 533 303 309
NIP 545-101-30-42 REGON 050648950

Certyfikowany
Rzecznawca Techniki
Samochodowej i Pojazdów.....
Lista Ministra Infrastruktury
RS 001085

mgr Lech Gremza

Dnia  r.

ARKUSZ USTALENIA WARTOŚCI POJAZDU

do opinii nr: 0010/2024/02

RZECZOZNAWCA
TECHNIKI SAMOC-ODOWEJ, MASZYN I URZĄDZEŃ
Lech Gremza
NIP 545-101-30-42, REGON 050648950
16-100 Sokółka, ul. Polna 37

z dnia: 2024/02/13

Rzecznik: mgr Lech Gremza

Zleceniodawca: Agencja Restrukturyzacji i Modernizacji Rolnictwa

Adres: Al. Jana Pawła II 70, 00-175 Warszawa

Zlec. pismo, znak: 3/OR10/2024/2308

z dnia: 2024/02/08

Zadanie: Ocena techniczna pojazdu i ustalenie wartości rynkowej

DANE IDENTYFIKACYJNE POJAZDU

Dane: [T] II-2024

Marka: DACIA

Model pojazdu: Duster MR'14 E6

Wersja: Open 4x4

Nr rejestracyjny: WI 895FY

Rok prod.: 2017

Rodzaj pojazdu: Samochód terenowy

VIN: UU1HSDCVG57810217

USTALENIE WARTOŚCI POJAZDU

KATALOG WARTOŚCI BAZOWYCH (BRUTTO)

rok	mies.	wart. z katal. [PLN]	wart. zadana [PLN]
2017	05	41800	41800
2016	05	39650	39650

WARTOŚĆ BAZOWA BRUTTO (81 mies.)

41 800 PLN

Normatywny okres eksploatacji

81 mies.

DATA PIERWSZEJ REJESTRACJI (rok/mies/dn)

2017/05/29

Rzeczywisty okres eksploatacji

80 mies.

LISTA WYPOSAŻENIA:

Lista wyposażenia na podstawie informacji z bazy danych na okres: 2016.03 - 2017.12

BRAKI W WYPOSAŻENIU STANDARDOWYM POJAZDU

L.p.	Nazwa elementu wyposażenia	wta	[%]	wsp.	Wartość [PLN]
1	* Klamki zewnętrzne w kolorze czarnym	1.00	0.00	0.38	0
2	* Lusterka zewnętrzne regulowane z wnętrza pojazdu	1.00	0.00	0.38	0
3	* Lusterka zewnętrzne w kolorze czarnym	1.00	0.00	0.38	0
4	* Mocowanie fotelika dziecięcego ISOFIX na tylnych skrajnych siedzeniach	1.00	0.00	0.38	0
5	* Obramowania nawiewów powietrza chromowane	1.00	0.00	0.38	0
6	* Obrotomierz	1.00	0.00	0.38	0
7	* Oświetlenie przestrzeni bagażowej	1.00	0.00	0.38	0
8	* Zestaw naprawczy opon	1.00	0.00	0.38	0

WYPOSAŻENIE DODATKOWE

L.p.	Nazwa elementu wyposażenia	wta	data zam.	wpa	[%]	wsp.	Wartość [PLN]
1	Klimatyzacja	0.25			3.75	0.85	1 325
2	Koło zapasowe	0.00			0.58	1.00	242
3	Kurtyny powietrzne boczne	0.25			1.79	0.85	632
4	Lakier metalizowany	0.50			3.56	0.69	1 027
5	Lusterka zewnętrzne regulowane elektrycznie	0.50			0.45	0.69	130
6	Nawigacja	1.00			1.20*	0.38	190

KOREKTA ZA WYPOSAŻENIE DODATKOWE

3 546 PLN

KOREKTA ZA WYPOSAŻENIE

3 546 PLN po korekcie: 45 346 PLN

ARKUSZ USTALENIA WARTOŚCI POJAZDU

do opinii nr: 0010/2024/02

z dnia: 2024/02/13

Przebieg normatywny	114 000 km
Przebieg rzeczywisty odczytany	214 414 km
KOREKTA ZA PRZEBIEG	- 9 107 PLN po korekcie: 36 239 PLN

ZASTOSOWANE KOREKTY RÓŻNE:

Opis korekty:	[%]	Wartość [PLN]
Szczególny charakter eksploatacji	-5.0	-1 811
Zużycie techniczno-ekonomiczne	-15.0	-5 435
KOREKTY RÓŻNE	- 7 246 PLN	po korekcie: 28 993 PLN

STAN OGUMIENIA:

Oś	Koło	Cena [PLN]	Zuż. [%]	Bieżn. [mm]	Koło	Cena [PLN]	Zuż. [%]	Bieżn. [mm]	Koło	Cena [PLN]	Zuż. [%]	Bieżn. [mm]	Koło	Cena [PLN]	Zuż. [%]	Bieżn. [mm]
				Standardowe	689				Zapasowe	689	50					
Przednia				Lewe	689	50			Prawe	689	50					
Tylna				Lewe	689	50			Prawe	689	50					

WARTOŚĆ RYNKOWA BRUTTO PO ZAOKRĄGLENIU**29 000 PLN****UWAGI**

- Wydając niniejszą ocenę techniczną, rzeczoznawca zastrzega się, że nie bierze odpowiedzialności za ukryte wady i uszkodzenia części oraz wady montażu pojazdu.
- Operat opracowano w oparciu o informacje uzyskane od zleceniodawcy. Zakłada się, że nie ukryto żadnych faktów, które mogłyby mieć większy wpływ na wartość pojazdu.
- Niniejsze opracowanie nie może być wykorzystane do żadnego innego celu niż określone w treści opinii i nie może być publikowane w całości w jakimkolwiek dokumencie bez zgody wykonawcy i bez uzgodnienia z nim formy i treści takiej publikacji.
- Nie badano tytułu użytkowania ani tytułu własności badanego pojazdu lub elementów, rzeczowych w tym ewentualnego istnienia ograniczonych praw rzeczowych.
- Istotą niniejszego opracowania jest określenie aktualnej wartości, a nie ceny. Cena powstaje w akcie kupna-sprzedaży.

Wycenę sporządził:

Rzeczoznawca
Techniki Samochodowej Maszyn i Urządzeń
Lech Gremza
16-100 Sokółka ul. Polna 37 tel. 533 303 309
NIP 545-101-30-42 REGON 050648950

Certyfikowany
Rzeczoznawca Techniki
Samochodowej i Pojazdów
Lista Ministra Infrastruktury
RS 001085

mgr Lech Gremza

Dnia 20.02.2024 r.

DOKUMENTACJA FOTOGRAFICZNA

do wyceny nr:0010/2024/02

z dnia:2024/02/09

DANE IDENTYFIKACYJNE POJAZDU

[T]II-2024

Marka: DACIA

Model pojazdu: Duster

MR`14 E6

Wersja: Open 4x4

Nr rejestracyjny: WI 895FY

Rok prod.:2017

Rodzaj pojazdu: Samochód terenowy



P1010026



P1010027



P1010028



P1010029

RZECZOZNAWCA
TECHNIKI SAMOCHODOWEJ MASZYN I URZĄDZEŃ
Lech Gremza
NIP 545-101-30-42, REGON 050648950
16-100 Sokółka, ul. Polna 37



P1010037

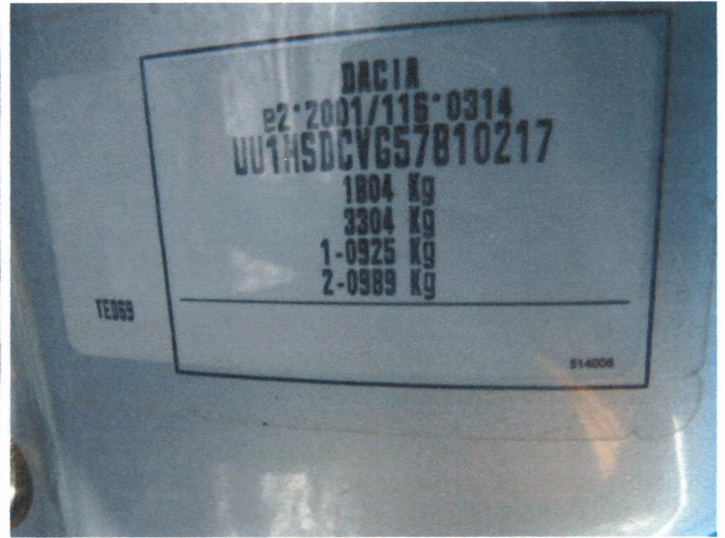

P1010038



P1010033



P1010042



P1010043



P1010046

WYKONAWCA
 TECHNIK SAMOCHODOWEJ MASZYNIURZADZEN
 Lech Gremza
 NIP 51510110442, REGON 050648950
 13-100 Sokółka, ul. Polna 37



P1010047



P1010044

RZECZOZNAWCA
TECHNIK SAMOCHODOWEJ MASZYN I URZĄDZEŃ
Lech Gremza
NIP 545-101-30-42, REGON 050648950
16-100 Sokółka, ul. Polna 37

