



## ZINTEGROWANY SYSTEM ROLNICZEJ INFORMACJI RYNKOWEJ

(podstawa prawna: ustawa z dnia 30 marca 2001 r. o rolniczych badaniach rynkowych -  
Dz. U. Nr 42, poz. 471, z późn. zm.)

# RYNEK MIĘSA WIEPRZOWEGO

NR 25/2023

29.06.2023 r.

---

***Notowania za okres: 19.06.2023 r. – 25.06.2023 r.***

---

Biuletyn tygodniowy.

Informacje zamieszczane w niniejszym biuletynie przekazywane są przez podmioty włączone do Zintegrowanego Systemu Rolniczej Informacji Rynkowej (ZSRIR).

Podstawy prawne:

- ustawa z dnia 30 marca 2001 r. o rolniczych badaniach rynkowych (Dz.U. 2015, poz. 1160 – tekst jednolity);
- rozporządzenie Ministra Rolnictwa i Rozwoju Wsi z dnia 8 marca 2021 r. w sprawie zbieranych danych rynkowych (Dz. U. z 2021 r., poz. 589).

# Spis treści

<b>1. Zakup świń rzeźnych</b> .....	3
1.1. Średnie ceny netto zakupu tuczników wg EUROP w Polsce i regionach .....	3
1.2. Średnie ceny netto zakupu świń rzeźnych wg wagi żywej.....	4
1.3. Struktura zakupu świń rzeźnych w Polsce wg klasyfikacji EUROP .....	5
1.4. Roczne zmiany średniej ceny zakupu świń rzeźnych wg klasyfikacji EUROP i żywca wieprzowego [MPC] .....	5
1.5. Roczne zmiany średniej ceny sprzedaży półtuszy wieprzowych (bez Vat) przeznaczonych na rynek krajowy.....	5
<b>2. Sprzedaż wieprzowiny</b> .....	6
2.1. Średnie ceny sprzedaży półtuszy wieprzowych w Polsce i makroregionach .....	6
2.2. Średnie ceny sprzedaży mięsa wieprzowego w zakładach w Polsce .....	6
2.3. Średnie ceny zakupu mięsa wieprzowego przez sieci handlowe w Polsce .....	7
2.4. Graficzna prezentacja cen sprzedaży w zakładach i cen zakupu w sieciach handlowych .....	7
<b>3. Graficzne prezentacje cen zakupu i sprzedaży na rynku wieprzowiny</b> .....	8
<b>4. Miesięczne i roczne analizy cen</b> .....	9
<b>5. Średnie ceny zakupu trzody chlewnej w Polsce i w UE - kl. E</b> .....	12
<b>6. Pogłowie trzody chlewnej według stanu w grudniu 2022 roku (dane wstępne) Źródło: dane GUS</b> ...	13
<b>7. Handel zagraniczny wieprzowiną – trzodą żywą i mięsem wieprzowym</b> .....	14

## Dodatkowe informacje

*Badanie cen zakupu i sprzedaży w zakładach mięsnych prowadzone jest na reprezentatywnej próbie. Ceny zakupu rejestrowane są wg klas jakości handlowej EUROP zgodnie z rozporządzeniem Parlamentu Europejskiego i Rady (UE) nr 1308/2013 z dnia 17 grudnia 2013 r. ustanawiającego wspólną organizację rynków produktów rolnych oraz uchylającego rozporządzenia Rady (EWG) nr 922/72, (EWG) nr 234/79, (WE) nr 1037/2001 i (WE) nr 1234/2007 (Dz. Urz. UE L 347 z 20.12.2013, str. 671) i rozporządzeniem Komisji (WE) nr 1249/2008 z dnia 10 grudnia 2008 r. r. ustanawiającym szczegółowe zasady wdrożenia wspólnotowych klasyfikacji tusz wołowych, wieprzowych i baranich oraz raportowania ich cen (Dz. U. Nr L 337 z 16.12.2008, str. 3, z późn.zm.) oraz rozporządzeniem Ministra Rolnictwa i Rozwoju Wsi z dnia 30 kwietnia 2018 r. w sprawie szczegółowych warunków ustalania i sposobu oznaczania klas jakości handlowej tusz wieprzowych oraz tusz wołowych (Dz.U. 2018, poz. 934).*

*Ceny zakupu zbierane są dla masy poubojowej schłodzonej.*

**Ceny zakupu i sprzedaży nie zawierają podatku VAT.**

**Daty prezentowane w tabelach oznaczają ostatni dzień analizowanego tygodnia (poniedziałek - niedziela).**

# 1. Zakup świń rzeźnych

## 1.1. Średnie ceny netto zakupu tuczników wg EUROP w Polsce i regionach

SKUP								
Klasa półtuszy wieprzowych wg EUROP	CENA [zł/t]				Zmiana ceny [%]	%	Średnia masa tuszy [kg/szt.]	Struktura skupu [%]
	[MS]		[MPC]					
	25.06.2023	18.06.2023	25.06.2023	18.06.2023				
1	2	3	4	5	6	11	15	16
<b>POLSKA</b>								
klasa S	12 133	12 038	11 895	11 802	0,8	61,7	92,7	44,3
klasa E	12 040	11 961	11 804	11 727	0,7	58,0	95,2	45,3
klasa U	11 718	11 664	11 488	11 435	0,5	53,1	97,4	8,9
klasa R	11 445	11 391	11 220	11 167	0,5	48,3	98,8	1,3
klasa O	10 565	10 568	10 358	10 361	0,0	43,0	103,4	0,2
klasa P	*	*	*	*	*	*	*	*
<b>S-P Razem</b>	<b>12 040</b>	<b>11 954</b>	<b>11 804</b>	<b>11 720</b>	<b>0,7</b>	<b>59,0</b>	<b>94,4</b>	<b>100,0</b>
<b>REGION PÓŁNOCNY</b>								
klasa S	12 075	12 010	11 839	11 775	0,5	61,8	93,4	42,9
klasa E	11 979	11 935	11 745	11 701	0,4	58,0	96,6	46,6
klasa U	11 690	11 652	11 461	11 423	0,3	53,1	97,4	9,2
klasa R	11 364	11 313	11 141	11 091	0,5	48,3	97,6	1,2
klasa O	10 924	10 828	10 710	10 615	0,9	43,1	97,8	0,1
klasa P	*	*	*	*	*	*	*	*
<b>S-P Razem</b>	<b>11 984</b>	<b>11 928</b>	<b>11 749</b>	<b>11 694</b>	<b>0,5</b>	<b>59,0</b>	<b>95,3</b>	<b>100,0</b>
<b>REGION ŚRODKOWO-WSCHODNI</b>								
klasa S	12 173	12 044	11 934	11 808	1,1	61,8	91,1	50,5
klasa E	12 093	11 986	11 856	11 751	0,9	58,1	94,1	42,6
klasa U	11 782	11 706	11 551	11 476	0,6	53,2	97,6	6,2
klasa R	11 564	11 460	11 337	11 235	0,9	48,4	97,6	0,7
klasa O	11 192	11 054	10 973	10 838	1,2	43,0	99,2	0,0
klasa P	*	*	*	*	*	*	*	*
<b>S-P Razem</b>	<b>12 108</b>	<b>11 983</b>	<b>11 870</b>	<b>11 748</b>	<b>1,0</b>	<b>59,6</b>	<b>92,8</b>	<b>100,0</b>
<b>REGION POŁUDNIOWO-WSCHODNI</b>								
klasa S	12 115	12 055	11 878	11 819	0,5	61,5	94,5	42,0
klasa E	12 068	11 975	11 832	11 740	0,8	58,0	95,9	46,1
klasa U	11 683	11 581	11 454	11 354	0,9	53,1	97,6	10,0
klasa R	11 342	11 266	11 120	11 045	0,7	48,2	99,4	1,8
klasa O	10 713	10 649	10 503	10 440	0,6	43,1	105,7	0,1
klasa P	*	*	*	*	*	*	*	*
<b>S-P Razem</b>	<b>12 033</b>	<b>11 954</b>	<b>11 797</b>	<b>11 720</b>	<b>0,7</b>	<b>58,8</b>	<b>95,6</b>	<b>100,0</b>
<b>REGION ZACHODNI</b>								
klasa S	12 126	12 040	11 888	11 804	0,7	61,6	93,8	39,6
klasa E	12 018	11 944	11 783	11 710	0,6	57,9	95,2	47,0
klasa U	11 706	11 665	11 476	11 436	0,4	53,0	97,2	11,0
klasa R	11 471	11 427	11 246	11 203	0,4	48,2	99,5	1,9
klasa O	10 414	10 386	10 209	10 183	0,3	43,0	104,7	0,4
klasa P	*	*	*	*	*	*	*	*
<b>S-P Razem</b>	<b>12 007</b>	<b>11 938</b>	<b>11 772</b>	<b>11 704</b>	<b>0,6</b>	<b>58,6</b>	<b>95,0</b>	<b>100,0</b>

\*masa schłodzona [MPS]; -masa poubojowa ciepła [MPC]

**Tygodniowy ubój świń rzeźnych w ubojniach monitorowanych w ramach ZSRIR wyniósł – 213 963 sztuk.**

Wykorzystanie możliwe wyłącznie z dokładnym podaniem źródła.

## Makroregiony skupu świń rzeźnych wg EUROP

Makroregion Północny: województwa - kujawsko-pomorskie, pomorskie, warmińsko-mazurskie.

Makroregion Środkowo-wschodni: województwa - łódzkie, mazowieckie, podlaskie.

Makroregion Południowo-wschodni: województwa - lubelskie, małopolskie, podkarpackie, śląskie, świętokrzyskie.

Makroregion Zachodni: województwa - dolnośląskie, lubuskie, opolskie, wielkopolskie, zachodnio-pomorskie.

### 1.2. Średnie ceny netto zakupu świń rzeźnych wg wagi żywej

CENA [zł/kg]			
MAKROREGIONY	25.06.2023	18.06.2023	Tygodniowa zmiana ceny
<b>POLSKA</b>	<b>9,21</b>	<b>9,14</b>	<b>0,7</b>
REGION PÓŁNOCNY	9,16	9,12	0,5
REGION ŚRODKOWO-WSCHODNI	9,26	9,16	1,0
REGION POŁUDNIOWO-WSCHODNI	9,20	9,14	0,7
REGION ZACHODNI	9,18	9,13	0,6

\*Obliczane na podstawie cen za świnie wg masy poubojowej ciepłej (MPC) przy użyciu współczynnika wydajności rzeźnej podawanego przez GUS (0,78);

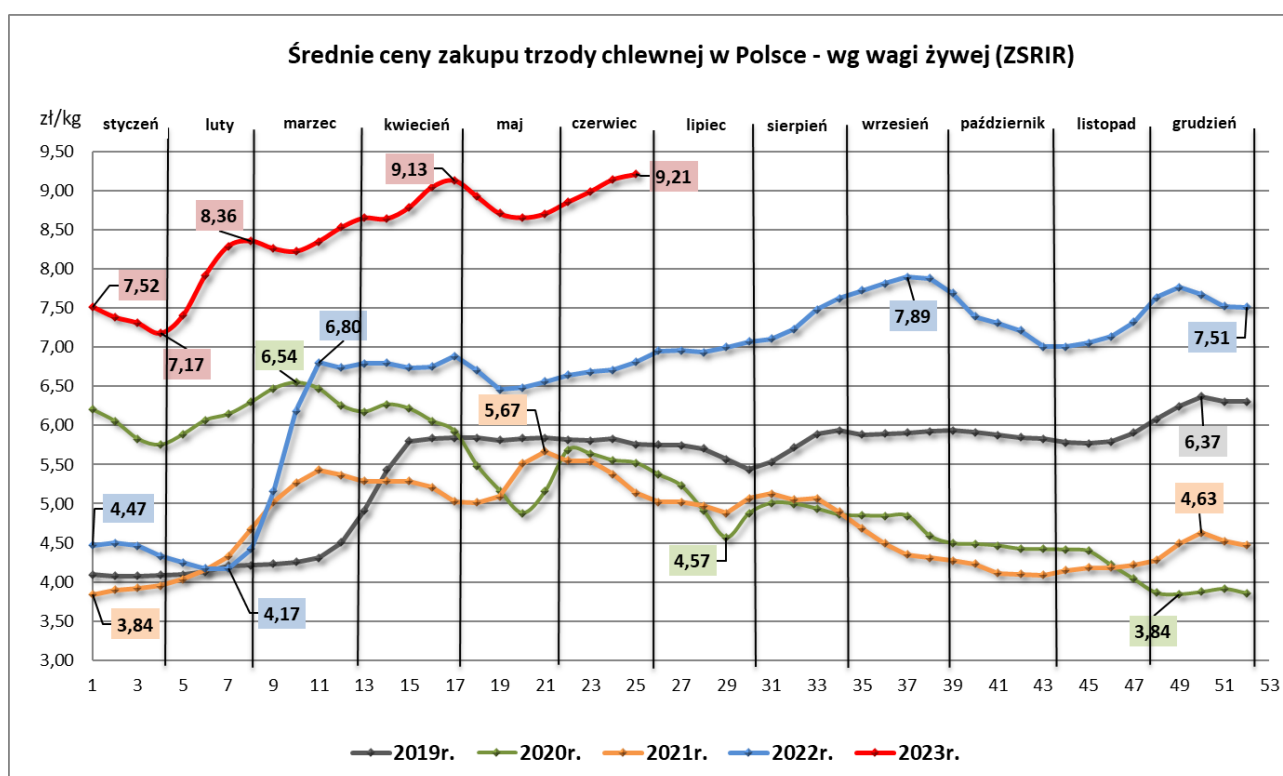

### 1.3. Struktura zakupu świń rzeźnych w Polsce wg klasyfikacji EUROP

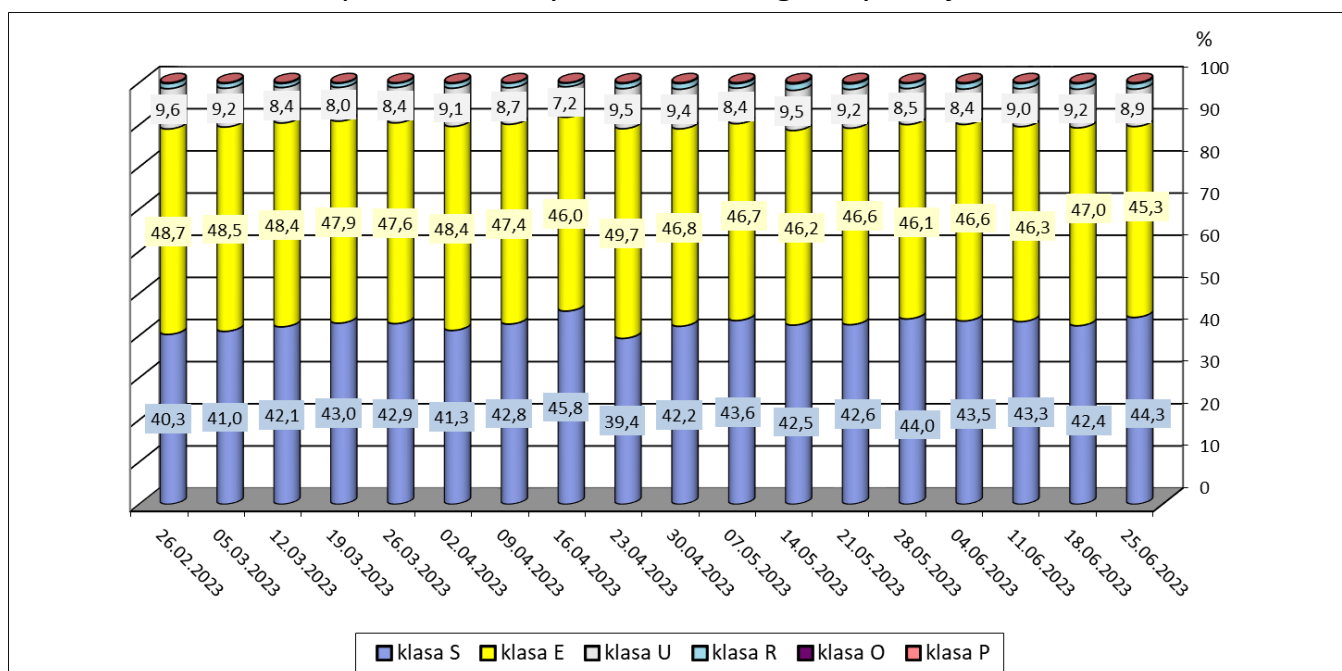

### 1.4. Roczne zmiany średniej ceny zakupu świń rzeźnych wg klasyfikacji EUROP i żywca wieprzowego [MPC]

POLSKA	CENA		Roczna zmiana ceny [%]
	[MPC] zł/tonę		
	25.06.2023	26.06.2022	
klasa S	11 895	8 829	34,7
klasa E	11 804	8 732	35,2
klasa U	11 488	8 388	37,0
klasa R	11 220	7 998	40,3
klasa O	10 358	7 154	44,8
klasa P	*	*	*
<b>S-P Razem</b>	<b>11 804</b>	<b>8 726</b>	<b>35,3</b>

### 1.5. Roczne zmiany średniej ceny sprzedaży półtuszy wieprzowych (bez Vat) przeznaczonych na rynek krajowy

CENY SPRZEDAŻY - PÓŁTUSZE WIEPRZOWE			
MAKROREGIONY	CENA [zł/tonę]		Roczna zmiana ceny [%]
	25.06.2023	26.06.2022	
<b>POLSKA</b>	<b>13 095</b>	<b>9 509</b>	<b>37,7</b>
Południowo-wschodni	12 814	9 458	35,5
Północny	*	*	*
Środkowo-wschodni	13 179	9 686	36,1
Zachodni	13 088	9 422	38,9

## 2. Sprzedaż wieprzowiny

### 2.1. Średnie ceny sprzedaży półtuszy wieprzowych w Polsce i makroregionach

CENY SPRZEDAŻY - PÓLTUSZE WIEPRZOWE			
MAKROREGIONY	CENA [zł/t]		Tygodniowa zmiana ceny [%]
	25.06.2023	18.06.2023	
<b>PÓLTUSZE WIEPRZOWE</b>			
<b>POLSKA</b>	13 095	13 083	0,1
południowo-wschodni	12 814	12 608	1,6
północny	*	*	*
środkowo-wschodni	13 179	13 253	-0,6
zachodni	13 088	13 047	0,3

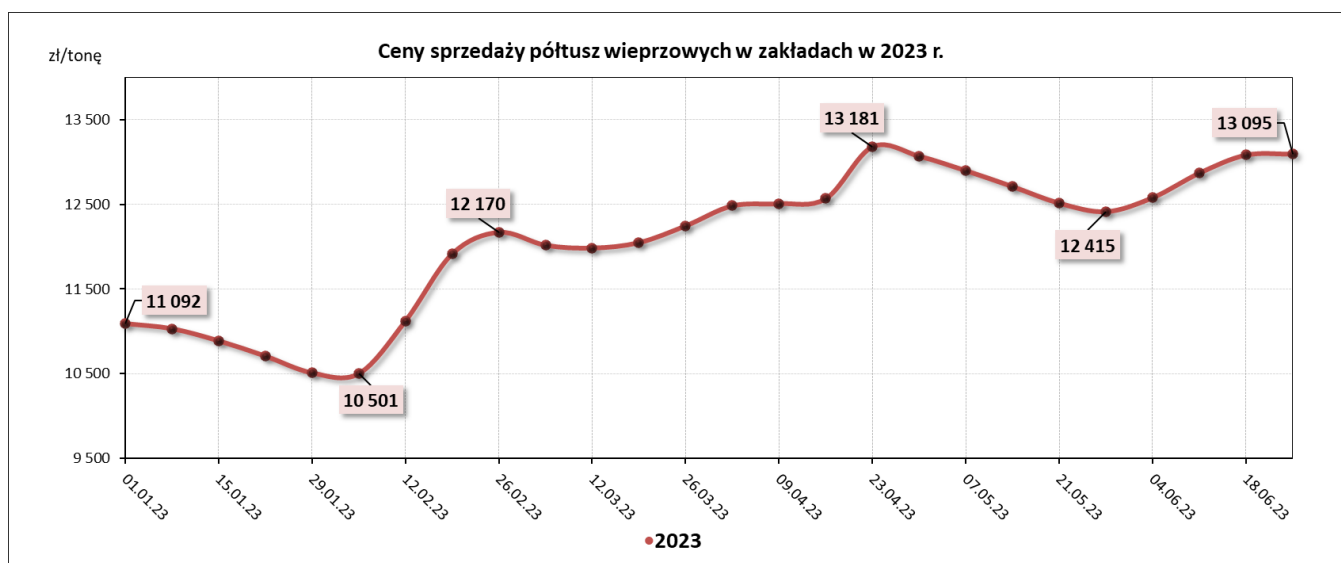

### 2.2. Średnie ceny sprzedaży mięsa wieprzowego w zakładach w Polsce

Towar	CENA [zł/tonę]		
	25.06.2023	18.06.2023	Tygodniowa zmiana ceny
schab środkowy bez kości	21 428	21 052	1,8%
schab środkowy z kością	18 070	17 955	0,6%
szynka wieprzowa 4D	17 734	17 800	-0,4%
szynka wieprzowa z kością	13 043	12 778	2,1%
łopatka wieprzowa 4D	16 673	16 678	0,0%
boczek z/kością+z/s+z/tł	14 247	13 841	2,9%
boczek bez/kości+ z/s+z/tł	16 326	16 134	1,2%
szynka gotowana	27 057	25 603	5,7%
mięso mielone	18 853	18 616	1,3%

### 2.3. Średnie ceny zakupu mięsa wieprzowego przez sieci handlowe w Polsce

Towar:	Cena w zł/tonę		Zmiana [%]
	25.06.2023	18.06.2023	
<b>konfekcjonowane</b>			
mięso mielone	17 922	17 851	0,4
schab bez kości	21 604	20 243	6,7
schab z kością	*	*	--
<b>luzem</b>			
mięso mielone	*	*	--
schab bez kości	21 513	21 080	2,1
schab z kością	*	*	--

### 2.4. Graficzna prezentacja cen sprzedaży w zakładach i cen zakupu w sieciach handlowych

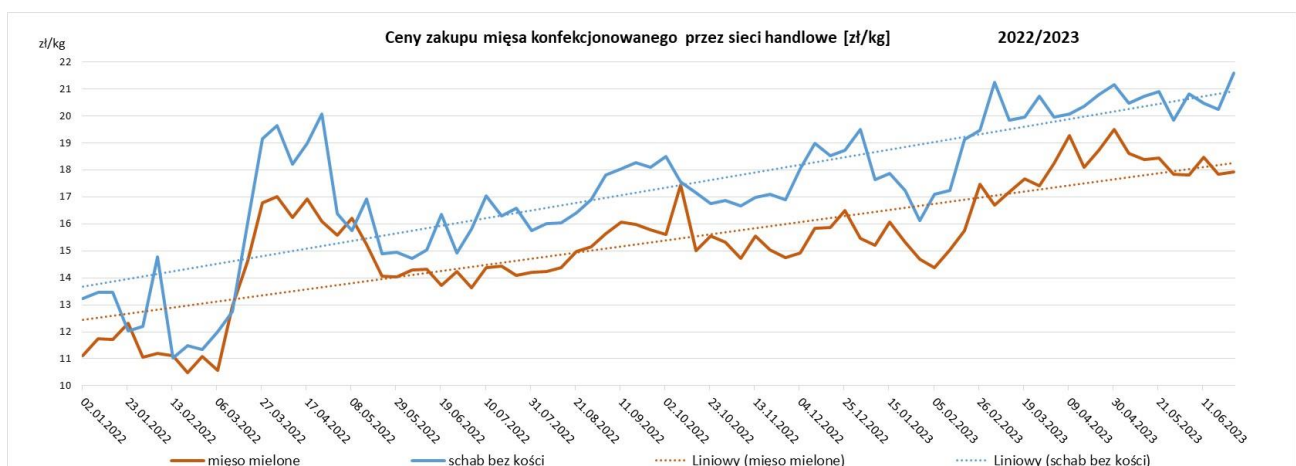
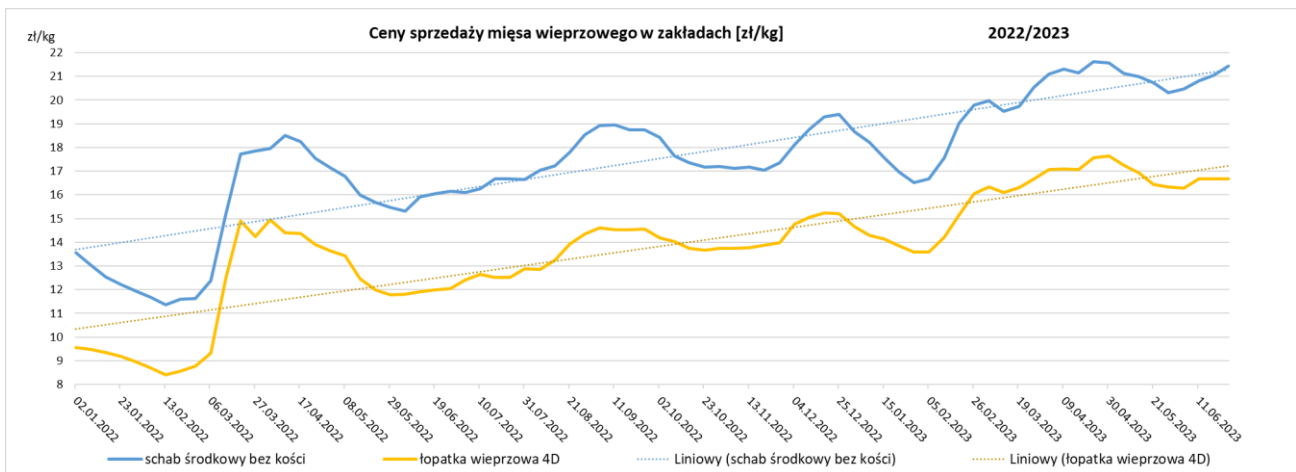

### 3. Graficzne prezentacje cen zakupu i sprzedaży na rynku wieprzowiny

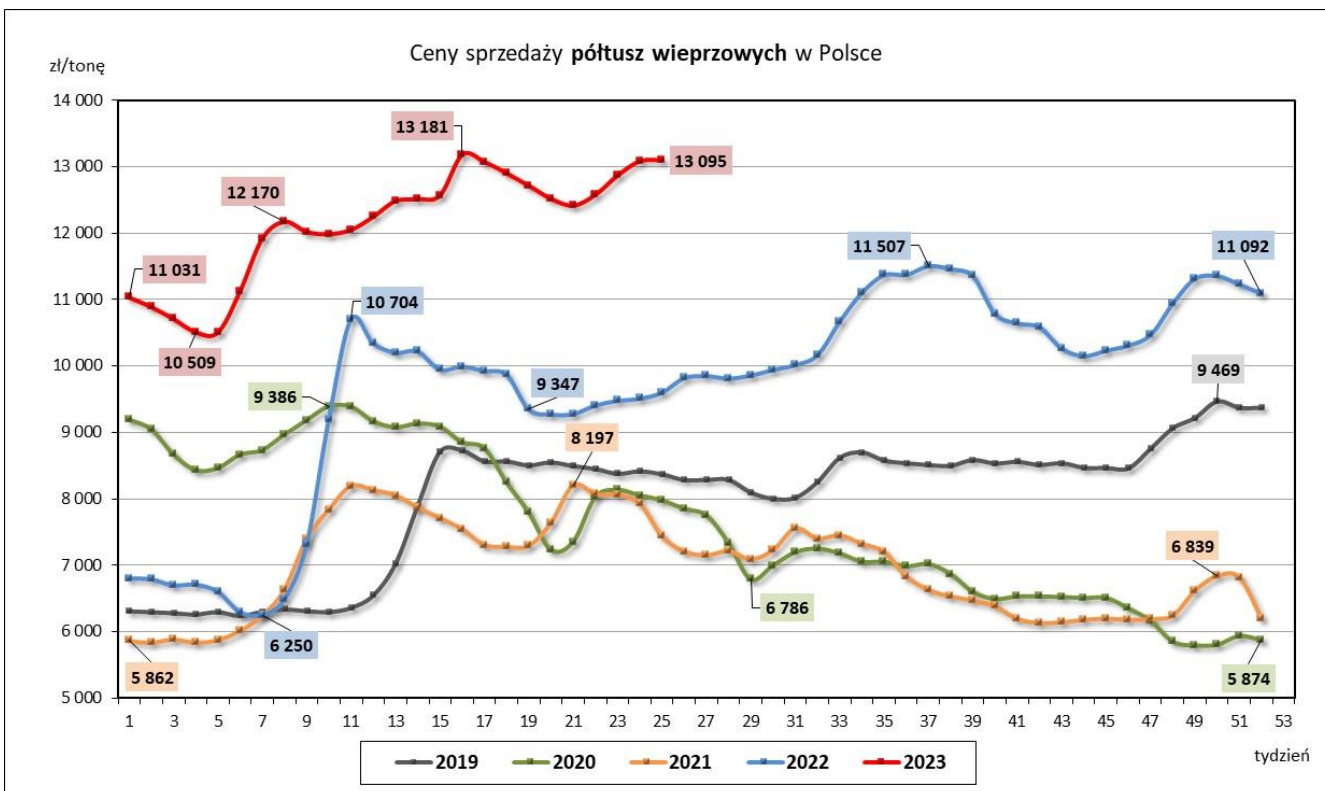
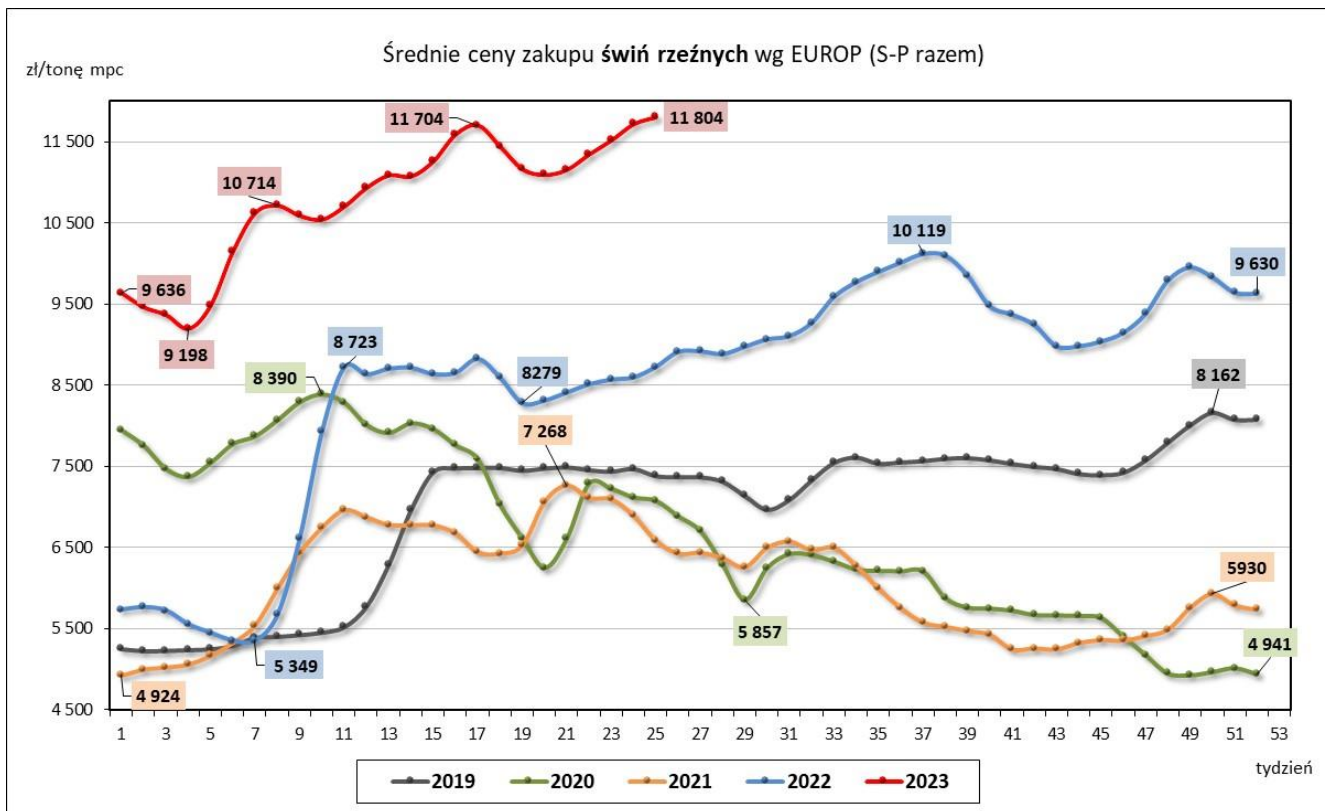



## 4. Miesięczne i roczne analizy cen

Zestawienie miesięczne cen rynkowych zakupu tuczników ubitych w kwietniu i maju 2023 r.

ZAKUP								
Klasa półtuszy wieprzowych wg EUROP	CENA [zł/t]				Zmiana ceny [%]	% mięsa w tuszy	Średnia masa tuszy [kg/szt.]	Struktura skupu [%]
	[MS]		[MPC]					
	maj 2023	kwiecień 2023	maj 2023	kwiecień 2023				
1	2	3	4	5	6	11	15	16
<b>POLSKA</b>								
klasa S	11534	11736	11308	11 506	-1,72	61,7	94,0	43,2
klasa E	11459	11658	11234	11 430	-1,71	58,0	96,2	46,4
klasa U	11123	11355	10905	11 133	-2,04	53,1	99,2	8,8
klasa R	10792	11043	10580	10 827	-2,28	48,2	100,2	1,3
klasa O	9923	10220	9728	10 020	-2,91	43,7	108,7	0,2
klasa P	*	*	*	*	*	*	*	*
<b>S-P Razem</b>	<b>11447</b>	<b>11654</b>	<b>11223</b>	<b>11 425</b>	<b>-1,77</b>	<b>59,0</b>	<b>95,6</b>	<b>100,0</b>
<b>REGION PÓŁNOCNY</b>								
klasa S	11538	11715	11311	11 485	-1,51	61,7	94,6	43,0
klasa E	11466	11633	11241	11 405	-1,44	58,0	95,7	47,1
klasa U	11096	11356	10878	11 134	-2,29	53,1	97,2	8,6
klasa R	10733	11028	10522	10812	-2,68	48,3	98,2	1,2
klasa O	10261	10510	10060	10304	-2,37	43,4	100,6	0,1
klasa P	*	*	*	*	*	*	*	*
<b>S-P Razem</b>	<b>11454</b>	<b>11632</b>	<b>11229</b>	<b>11 404</b>	<b>-1,53</b>	<b>59,1</b>	<b>95,4</b>	<b>100,0</b>
<b>REGION ŚRODKOWO-WSCHODNI</b>								
klasa S	11 523	11 740	11 297	11 510	-1,85	61,7	93,0	44,9
klasa E	11 475	11 684	11 250	11 455	-1,78	58,0	96,1	46,4
klasa U	11 180	11 422	10 961	11 198	-2,11	53,3	101,0	7,7
klasa R	10 904	11 153	10 690	10 934	-2,23	48,3	99,4	0,9
klasa O	10485	10765	10280	10554	-2,60	43,3	100,2	0,1
klasa P	*	*	*	*	*	*	*	*
<b>S-P Razem</b>	<b>11 466</b>	<b>11 685</b>	<b>11 241</b>	<b>11 456</b>	<b>-1,88</b>	<b>59,2</b>	<b>95,1</b>	<b>100,0</b>
<b>REGION POŁUDNIOWO-WSCHODNI</b>								
klasa S	11 592	11 757	11 364	11 526	-1,40	61,6	93,8	44,5
klasa E	11 503	11 678	11 277	11 449	-1,50	58,0	96,4	43,8
klasa U	11 096	11 296	10 879	11 075	-1,77	53,1	98,5	9,9
klasa R	10 695	10 916	10 485	10 702	-2,03	48,1	101,4	1,6
klasa O	10 128	10 286	9 929	10 084	-1,54	43,4	104,8	0,1
klasa P	*	*	*	*	*	*	*	*
<b>S-P Razem</b>	<b>11 484</b>	<b>11 666</b>	<b>11 259</b>	<b>11 437</b>	<b>-1,56</b>	<b>58,9</b>	<b>95,6</b>	<b>100,0</b>
<b>REGION ZACHODNI</b>								
klasa S	11 520	11 736	11 295	11 506	-1,84	61,6	94,7	41,1
klasa E	11 423	11 640	11 199	11 412	-1,87	57,9	96,5	47,0
klasa U	11 101	11 325	10 883	11 103	-1,98	53,1	99,0	9,8
klasa R	10 792	11 034	10 580	10 818	-2,19	48,1	101,0	1,6
klasa O	9 784	10 056	9 592	9 859	-2,70	43,8	111,5	0,5
klasa P	*	*	*	*	*	*	*	*
<b>S-P Razem</b>	<b>11 410</b>	<b>11 627</b>	<b>11 186</b>	<b>11 399</b>	<b>-1,87</b>	<b>58,7</b>	<b>96,1</b>	<b>100,0</b>

Wykorzystanie możliwe wyłącznie z dokładnym podaniem źródła.

CENA [zł/kg]			Miesięczna zmiana ceny
MAKROREGIONY	maj 2023	kwiecień 2023	[%]
<b>POLSKA</b>	<b>8,75</b>	<b>8,91</b>	<b>-1,77</b>
REGION PÓŁNOCNY	8,76	8,90	-1,53
REGION ŚRODKOWO-WSCHODNI	8,77	8,94	-1,88
REGION POŁUDNIOWO-WSCHODNI	8,78	8,92	-1,56
REGION ZACHODNI	8,73	8,89	-1,87

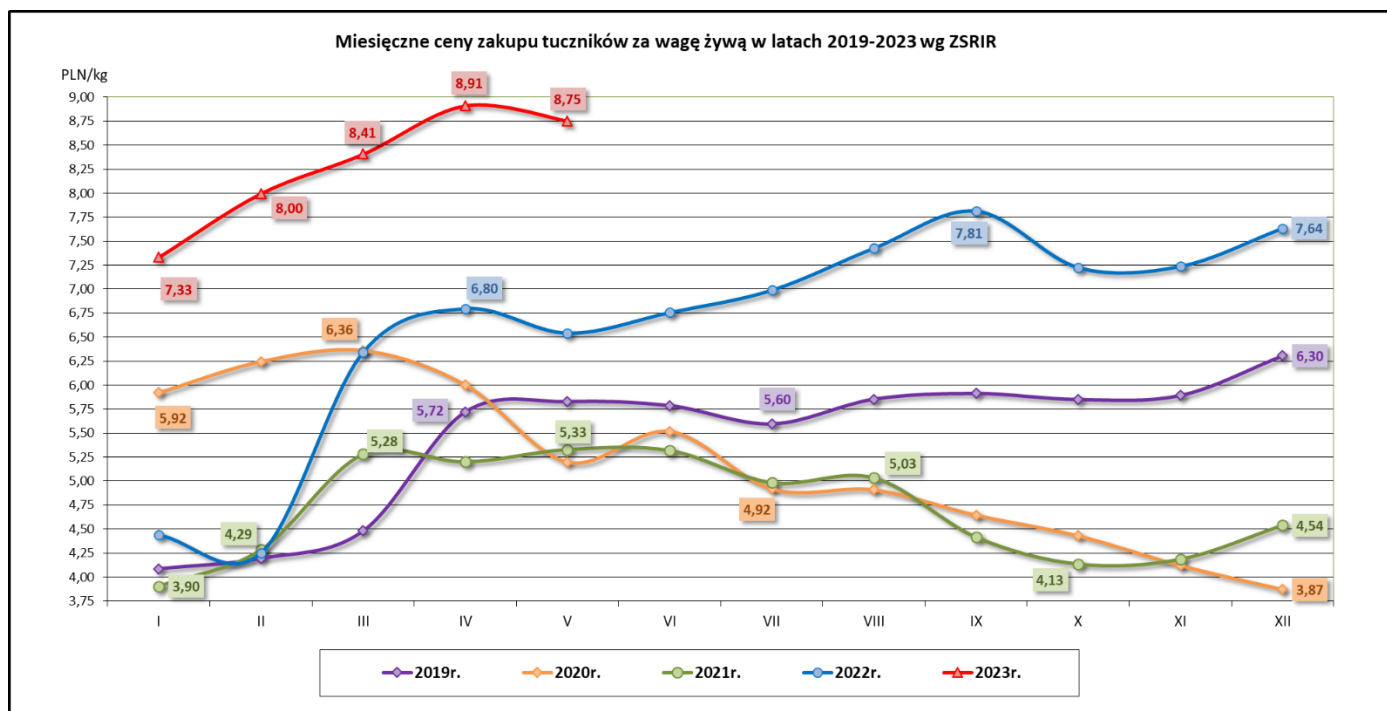

Średnie miesięczne ceny zakupu żywca wieprzowego w wadze żywej (zł/kg) bez VAT w latach 2016- 2023 wg Zintegrowanego Systemu Rolniczej Informacji Rynkowej (ZSRIR)

Miesiące	2023r.	2022r.	2021r.	2020r.	2019r.	2018r.	2017r.	2016
I	7,33	4,44	3,90	5,92	4,09	4,23	4,94	4,03
II	8,00	4,25	4,29	6,24	4,19	4,54	4,86	4,17
III	8,41	6,35	5,28	6,36	4,48	4,65	4,98	4,23
IV	8,91	6,80	5,20	6,00	5,72	4,54	5,46	4,12
V	8,75	6,54	5,33	5,20	5,83	4,49	5,62	4,53
VI		6,76	5,32	5,52	5,79	4,68	5,72	4,99
VII		6,99	4,98	4,92	5,60	4,69	5,53	5,38
VIII		7,43	5,03	4,91	5,85	4,84	5,51	5,31
IX		7,81	4,41	4,64	5,91	4,71	5,33	5,41
X		7,23	4,13	4,43	5,85	4,40	4,85	5,04
XI		7,24	4,19	4,12	5,89	4,24	4,64	4,96
XII		7,64	4,54	3,87	6,30	4,17	4,55	5,09

Zestawienie roczne cen rynkowych zakupu tuczników ubitych w 2021 i 2022 r.

SKUP								
Klasa półtuszy wieprzowych wg EUROP	CENA [zł/t]				Zmiana ceny [%]	% mięsa w tuszy	Średnia masa tuszy [kg/szt.]	Struktura skupu [%]
	[MS]		[MPC]					
	2022	2021	2022	2021				
1	2	3	4	5	6	11	15	16
<b>POLSKA</b>								
klasa S	8783	6290	8611	6 167	39,62	61,7	93,2	40,5
klasa E	8621	6187	8452	6 066	39,32	58,0	95,4	49,3
klasa U	8201	5867	8040	5 752	39,77	53,3	97,2	9,0
klasa R	7888	5548	7733	5 439	42,18	48,4	99,0	1,0
klasa O	6987	4710	6850	4 618	48,36	43,5	108,5	0,2
klasa P	*	*	*	*	*	*	*	*
<b>S-P Razem</b>	<b>8635</b>	<b>6176</b>	<b>8466</b>	<b>6 055</b>	<b>39,83</b>	<b>58,9</b>	<b>94,7</b>	<b>100,0</b>
<b>REGION PÓŁNOCNY</b>								
klasa S	8687	6379	8516	6 254	36,18	61,8	91,1	42,4
klasa E	8589	6194	8420	6 073	38,66	58,0	93,9	46,9
klasa U	8173	5824	8013	5 710	40,34	53,2	95,4	9,5
klasa R	7843	5510	7689	5 402	42,33	48,4	96,2	1,1
klasa O	7503	5134	7356	5 033	46,15	43,4	97,1	0,1
klasa P	*	*	*	*	*	*	*	*
<b>S-P Razem</b>	<b>8579</b>	<b>6203</b>	<b>8411</b>	<b>6 082</b>	<b>38,31</b>	<b>59,0</b>	<b>92,9</b>	<b>100,0</b>
<b>REGION ŚRODKOWO-WSCHODNI</b>								
klasa S	8873	6303	8699	6 179	40,78	61,6	93,6	41,6
klasa E	8663	6220	8493	6 098	39,28	57,9	95,8	49,6
klasa U	8218	5930	8057	5 814	38,57	53,3	97,1	8,0
klasa R	7959	5677	7803	5 565	40,21	48,4	98,0	0,7
klasa O	7586	5249	7437	5 146	44,53	43,3	97,5	0,1
klasa P	*	*	*	*	*	*	*	*
<b>S-P Razem</b>	<b>8707</b>	<b>6214</b>	<b>8536</b>	<b>6 092</b>	<b>40,12</b>	<b>59,0</b>	<b>95,0</b>	<b>100,0</b>
<b>REGION POŁUDNIOWO-WSCHODNI</b>								
klasa S	8741	6160	8569	6 039	41,89	61,5	92,2	42,5
klasa E	8634	6065	8464	5 946	42,36	58,0	94,5	47,1
klasa U	8304	5780	8141	5 667	43,67	53,1	97,2	9,0
klasa R	7969	5449	7813	5 342	46,26	48,2	100,3	1,3
klasa O	7229	4820	7087	4 726	49,97	43,5	103,4	0,1
klasa P	*	*	*	*	*	*	*	*
<b>S-P Razem</b>	<b>8637</b>	<b>6061</b>	<b>8467</b>	<b>5 942</b>	<b>42,50</b>	<b>58,9</b>	<b>93,9</b>	<b>100,0</b>
<b>REGION ZACHODNI</b>								
klasa S	8761	6281	8589	6 158	39,49	61,7	94,6	37,3
klasa E	8590	6198	8421	6 076	38,59	58,1	96,0	51,4
klasa U	8162	5867	8002	5 752	39,12	53,5	98,5	9,7
klasa R	7832	5514	7678	5 406	42,04	48,5	100,6	1,2
klasa O	6813	4452	6679	4 365	53,03	43,6	112,5	0,3
klasa P	*	*	*	*	*	*	*	*
<b>S-P Razem</b>	<b>8593</b>	<b>6167</b>	<b>8424</b>	<b>6 046</b>	<b>39,35</b>	<b>58,8</b>	<b>95,8</b>	<b>100,0</b>

SKUP					
MAKROREGIONY	CENA [zł/kg]				Roczna zmiana ceny [%]
	[MPC]		Cena żywca wieprzowego		
	2022	2021	2022	2021	
POLSKA	8 466	6 055	6,60	4,72	39,8
REGION PÓŁNOCNY	8 411	6 082	6,56	4,74	38,3
REGION ŚRODKOWO-WSCHODNI	8 536	6 092	6,66	4,75	40,1
REGION POŁUDNIOWO WSCHODNI	8 467	5 942	6,60	4,63	42,5
REGION ZACHODNI	8 424	6 046	6,57	4,72	39,3

## 5. Średnie ceny zakupu trzody chlewnej w Polsce i w UE - kl. E

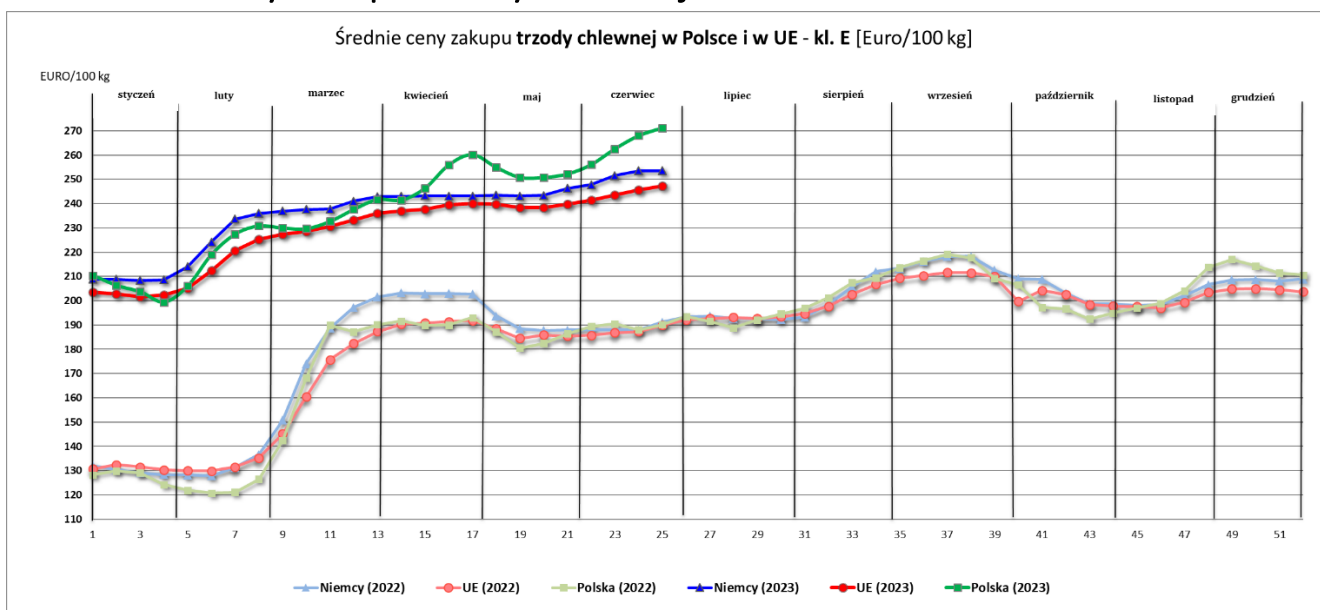

	1	2	3	4	5	6	7	8	9	10	11	12	13
	08.01.2023	15.01.2023	22.01.2023	29.01.2023	05.02.2023	12.02.2023	19.02.2023	26.02.2023	05.03.2023	12.03.2023	19.03.2023	26.03.2023	02.04.2023
Niemcy (2022)	132	130	129	128	128	128	131	137	151	174	189	197	202
Niemcy (2023)	209	209	208	209	214	224	234	236	237	238	241	243	
UE (2022)	131	132	132	130	130	130	131	135	145	160	176	182	187
UE (2023)	203	203	202	202	205	212	221	225	227	229	231	233	236
Polska (2022)	128	130	129	124	122	121	121	127	142	168	190	187	190
Polska (2023)	210	206	204	199	206	219	227	231	230	230	233	238	242

	14	15	16	17	18	19	20	21	22	23	24	25	26
	09.04.2023	16.04.2023	23.04.2023	30.04.2023	07.05.2023	14.05.2023	21.05.2023	28.05.2023	04.06.2023	11.06.2023	18.06.2023	25.06.2023	02.07.2023
Niemcy (2022)	203	203	203	203	194	189	188	188	188	188	188	191	193
Niemcy (2023)	243	243	243	243	244	243	243	246	248	251	254	253	
UE (2022)	190	191	191	192	189	184	186	185	186	187	187	190	192
UE (2023)	237	238	240	240	240	238	238	240	241	244	246	247	
Polska (2022)	192	190	190	193	187	180	182	186	189	191	188	190	193
Polska (2023)	241	246	256	260	255	251	251	252	256	263	268	271	

	27	28	29	30	31	32	33	34	35	36	37	38	39
	09.07.2023	16.07.2023	23.07.2023	30.07.2023	06.08.2023	13.08.2023	20.08.2023	27.08.2023	03.09.2023	10.09.2023	17.09.2023	24.09.2023	01.10.2023
Niemcy (2022)	194	193	193	192	193	199	206	212	213	216	218	218	213
Niemcy (2023)	193	193	193	193	195	198	203	207	209	210	212	212	210
UE (2022)	192	189	192	195	197	201	207	209	214	216	219	218	209
UE (2023)													
Polska (2022)													
Polska (2023)													

	40	41	42	43	44	45	46	47	48	49	50	51	52
	08.10.2023	15.10.2023	22.10.2023	29.10.2023	05.11.2023	12.11.2023	19.11.2023	26.11.2023	03.12.2023	10.12.2023	17.12.2023	24.12.2023	31.12.2023
Niemcy (2022)	209	209	203	199	199	198	199	202	207	209	209	208	209
Niemcy (2023)	200	204	202	198	198	198	197	199	203	205	205	205	204
UE (2022)	206	197	197	192	195	197	199	204	214	217	214	211	211
UE (2023)													
Polska (2022)													
Polska (2023)													

## 6. Pogłowie trzody chlewnej według stanu w grudniu 2022 roku (dane wstępne) Źródło: dane GUS

↓ 6,0%

Spadek pogłowia świń w grudniu r/r

Według wstępnych danych pogłowie świń\* w grudniu 2022 r. liczyło 9624,3 tys. sztuk, wykazując w porównaniu z analogicznym okresem ubiegłego roku spadek o 6,0%. Redukcja pogłowia wystąpiła we wszystkich grupach świń, w szczególności w grupie prosiąt, gdzie wyniosła 11,8%.

WYSZCZEGÓLNIENIE	XII 2022 w tys. sztuk	XII 2021=100	VI 2022=100
<b>Świnie</b>	<b>9624,3</b>	<b>94,0</b>	<b>100,1</b>
Prosięta o wadze do 20 kg	1891,4	88,2	93,7
Warchlaki o wadze od 20 kg do 50 kg	2788,4	91,7	98,6
Trzoda chlewna na ubój o wadze 50 kg i więcej (tuczniki)	4391,3	86,5	93,4
Trzoda chlewna na chów o wadze 50 kg i więcej	602,5	90,6	97,6
w tym lochy razem	592,6	90,6	97,7
w tym lochy prośne	404,8	93,3	96,9

Pogłowie świń w grudniu 2022 r. wyniosło 9624,3 tys. sztuk. W strukturze stada największa zmiana dotyczyła udziału tuczników – wzrost 2,2 p. proc. w stosunku do grudnia 2021 r.

### W strukturze stada trzody chlewnej ogółem udział poszczególnych grup produkcyjno – użytkowych w grudniu 2022 roku wynosił:

- prosięta o wadze do 20 kg – 19,7%,
- warchlaki o wadze od 20 kg do 50 kg – 29,0%,
- trzoda chlewna o wadze 50 kg i więcej, z przeznaczeniem na ubój – 45,1%,
- trzoda chlewna o wadze 50 kg i więcej, z przeznaczeniem na chów – 6,3%,
- w tym:
- lochy na chów razem – 6,2%,
- w tym lochy prośne – 4,2%.

Największy udział w strukturze stada stanowiło pogłowie tuczników – 45,1%

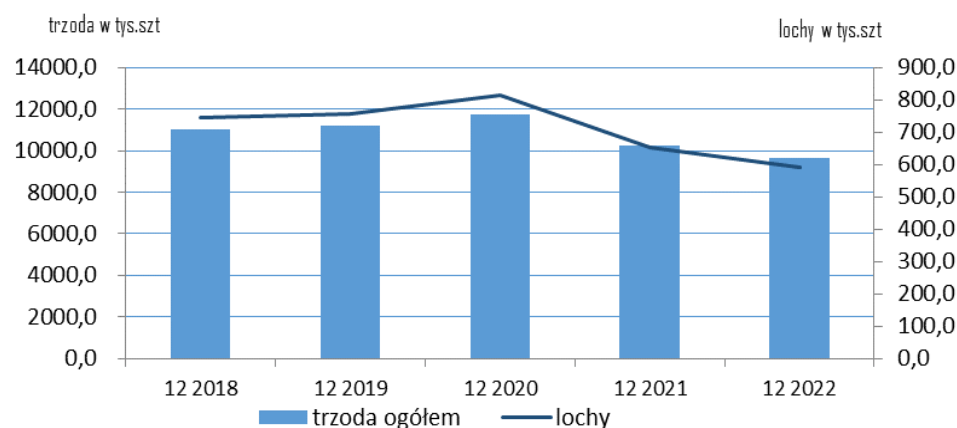

Wykres 1. Pogłowie trzody chlewnej i loch w latach 2018 - 2022

## 7. Handel zagraniczny wieprzowiną – trzodą żywą i mięsem wieprzowym

**UWAGA:** Dane są w trakcie weryfikacji - mogą być obarczone istotnymi błędami.

### HANDEL ZAGRANICZNYMI TOWARAMI Z RYNKU WIEPRZOWINY

w okresie: I-IV 2023 (dane wstępne)

HANDEL ZAGRANICZNY	Wartość [tys. EUR]		Wolumen [tony]		Roczna zmiana obrotów [%]
	I-IV 2022 r.	I-IV 2023 r.*	I-IV 2022 r.	I-IV 2023 r.*	
<b>EKSPORT</b>	<b>OGÓŁEM</b>	<b>OGÓŁEM</b>	<b>OGÓŁEM</b>	<b>OGÓŁEM</b>	
ŚWINIE ŻYWE (ogółem) - (kod CN 0103)	2 958	1 577	1 043	846	-18,9
MIĘSO WIEPRZOWE - (kod CN 0203)	245 333	268 781	118 548	100 111	-15,6
<b>IMPORT</b>	<b>OGÓŁEM</b>	<b>OGÓŁEM</b>	<b>OGÓŁEM</b>	<b>OGÓŁEM</b>	<b>Roczna zmiana obrotów [%]</b>
ŚWINIE ŻYWE (ogółem) - (kod CN 0103)	113 820	224 836	67 584	75 865	12,3
MIĘSO WIEPRZOWE - (kod CN 0203)	483 145	574 560	256 442	216 045	-15,8

Źródło danych: Ministerstwo Finansów.

\* dane wstępne

Wybrane towary	SALDO			
	I-IV 2022 r.	I-IV 2023 r.*	I-IV 2022 r.	I-IV 2023 r.*
ŚWINIE ŻYWE (ogółem) - (kod CN 0103)	-110 862	-223 259	-66 541	-75 019
MIĘSO WIEPRZOWE - (kod CN 0203)	-237 813	-305 779	-137 894	-115 934

Wykorzystanie możliwe wyłącznie z dokładnym podaniem źródła.

UWAGA: Dane w trakcie weryfikacji - mogą być obarczone istotnymi błędami

## EKSPORT MIĘSA WIEPRZOWEGO Z POLSKI

Eksport z Polski mięsa wieprzowego (kod 0203) - według ważniejszych krajów w okresie I-IV 2023\*

EKSPORT			
I-IV 2022 r.			
Kraj	Wartość [tys. EUR]	Wartość [tys. PLN]	Wolumen [tony]
<b>OGÓŁEM</b>	<b>245 333</b>	<b>1 125 022</b>	<b>118 548</b>
Stany Zjednoczone Ameryki	27 058	124 155	8 573
Republika Czeska	25 600	117 637	8 664
Słowacja	23 641	108 112	11 299
Wielka Brytania	20 797	95 517	7 532
Niemcy	15 651	71 701	10 824
Węgry	14 725	67 566	6 858
Holandia	11 954	54 793	4 258
Rumunia	11 149	51 005	7 487
Litwa	10 989	50 452	5 061
Włochy	9 423	43 227	6 563
Ukraina	7 676	35 450	4 639
Hiszpania	7 382	33 811	3 383
Hongkong	6 570	30 097	3 929
Dania	6 139	28 064	2 894
Irlandia	5 727	26 279	1 543
Nowa Zelandia	5 649	25 921	1 875
Łotwa	4 977	22 709	2 107
Moldowa	4 144	18 982	2 167
Estonia	3 163	14 517	1 450
Belgia	2 846	13 079	1 438
Francja	2 410	11 089	1 252
Wietnam	1 911	8 759	1 801
Bulgaria	1 689	7 693	1 059
Szwecja	1 576	7 243	458

\* - Dane wstępne

EKSPORT			
I-IV 2023 r.*			
Kraj	Wartość [tys. EUR]	Wartość [tys. PLN]	Wolumen [tony]
<b>OGÓŁEM</b>	<b>268 781</b>	<b>1 265 560</b>	<b>100 111</b>
Republika Czeska	38 740	182 484	10 742
Słowacja	23 148	109 005	7 665
Wielka Brytania	22 377	105 346	6 426
Rumunia	16 882	79 417	6 729
Niemcy	16 390	77 249	8 017
Włochy	15 771	74 245	6 900
Węgry	15 590	73 387	5 575
Litwa	13 960	65 721	4 509
Hiszpania	13 496	63 507	4 337
Holandia	13 149	61 960	4 506
Hongkong	9 660	45 542	5 509
Stany Zjednoczone Ameryki	9 326	43 954	3 178
Łotwa	8 026	37 757	2 341
Dania	7 869	37 052	2 745
Estonia	6 233	29 357	2 108
Irlandia	4 678	22 002	1 326
Moldowa	3 697	17 381	1 225
Ukraina	3 558	16 684	2 048
Bulgaria	3 371	15 893	1 266
Belgia	3 293	15 508	1 128
Nowa Zelandia	2 514	11 805	718
Grecja	1 990	9 373	681
Chorwacja	1 974	9 277	650
Wietnam	1 958	9 232	2 095

\* - Dane wstępne

## IMPORT MIĘSA WIEPRZOWEGO DO POLSKI

Import do Polski mięsa wieprzowego (kod 0203) - według ważniejszych krajów w okresie I-IV 2023\*

IMPORT			
I-IV 2022 r.			
Kraj	Wartość [tys. EUR]	Wartość [tys. PLN]	Wolumen [tony]
<b>OGÓŁEM</b>	<b>483 145</b>	<b>2 216 756</b>	<b>256 442</b>
Niemcy	112 123	514 409	50 988
Belgia	103 543	475 543	60 551
Dania	102 709	471 224	64 387
Hiszpania	67 344	308 592	28 218
Holandia	44 775	205 721	23 645
Francja	13 071	59 809	7 552
Irlandia	10 701	49 190	6 536
Szwecja	7 716	35 316	1 947
Wielka Brytania	7 190	32 850	5 349
Węgry	3 627	16 664	1 948
Słowacja	2 518	11 499	1 483
Finlandia	2 350	10 801	675
Włochy	1 965	9 040	1 006
Republika Czeska	1 313	6 004	1 212

\* - Dane wstępne

IMPORT			
I-IV 2023 r.*			
Kraj	Wartość [tys. EUR]	Wartość [tys. PLN]	Wolumen [tony]
<b>OGÓŁEM</b>	<b>574 560</b>	<b>2 703 755</b>	<b>216 045</b>
Dania	128 279	603 268	53 414
Niemcy	125 553	590 720	44 316
Belgia	123 584	581 865	50 143
Hiszpania	75 215	354 071	23 438
Holandia	66 693	313 918	24 511
Francja	16 997	79 935	6 641
Irlandia	9 136	42 955	3 688
Szwecja	8 243	38 819	1 582
Węgry	5 812	27 395	2 929
Wielka Brytania	2 713	12 765	1 154
Włochy	2 659	12 497	815
Finlandia	2 531	11 902	557
Republika Czeska	2 321	10 939	1 188
Słowacja	2 042	9 619	640

\* - Dane wstępne

## EKSPORT ŚWIŃ Z POLSKI

Eksport z Polski świń żywych (ogółem) (kod 0103) - według ważniejszych krajów w okresie I-IV 2023\*

EKSPORT				
I-IV 2022 r.				
Kraj	Wartość [tys. EUR]	Wartość [tys. PLN]	Wolumen [tony]	Wolumen [tys. szt.]
<b>OGÓŁEM</b>	<b>2 958</b>	<b>13 447</b>	<b>1 043</b>	<b>9,0</b>
Rosja	1 866	8 499	202	2,2
Słowacja	891	4 048	701	5,6
Rumunia	201	901	139	1,2

\* - Dane wstępne

EKSPORT				
I-IV 2023 r.*				
Kraj	Wartość [tys. EUR]	Wartość [tys. PLN]	Wolumen [tony]	Wolumen [tys. szt.]
<b>OGÓŁEM</b>	<b>1 577</b>	<b>7 428</b>	<b>846</b>	<b>6,9</b>
Słowacja	1 417	6 675	765	6,2
Holandia	91	429	44	0,4
Rumunia	69	323	36	0,3

\* - Dane wstępne

## IMPORT ŚWIŃ DO POLSKI

Import do Polski świń żywych (ogółem) (kod 0103) - według ważniejszych krajów w okresie I-IV 2023\*

IMPORT				
I-IV 2022 r.				
Kraj	Wartość [tys. EUR]	Wartość [tys. PLN]	Wolumen [tony]	Wolumen [tys. szt.]
<b>OGÓŁEM</b>	<b>113 820</b>	<b>522 163</b>	<b>67 584</b>	<b>1 952,9</b>
Dania	95 312	437 433	54 373	1 761,3
Niemcy	6 871	31 387	4 363	89,3
Holandia	5 309	24 356	3 323	45,7
Litwa	4 857	22 293	4 412	39,6
Republika Czeska	475	2 141	319	2,7
Łotwa	252	1 155	264	5,3
Belgia	211	970	191	1,7
Węgry	197	895	92	3,1
Słowacja	129	580	93	1,4
Estonia	115	527	118	2,4

\* - Dane wstępne

IMPORT				
I-IV 2023 r.*				
Kraj	Wartość [tys. EUR]	Wartość [tys. PLN]	Wolumen [tony]	Wolumen [tys. szt.]
<b>OGÓŁEM</b>	<b>224 836</b>	<b>1 058 345</b>	<b>75 865</b>	<b>2 248,0</b>
Dania	197 527	929 834	62 102	2 065,8
Niemcy	9 945	46 793	4 874	49,1
Litwa	8 793	41 388	5 410	51,3
Łotwa	3 459	16 277	1 504	40,5
Holandia	2 365	11 132	749	21,0
Republika Czeska	1 425	6 709	648	8,1
Węgry	401	1 875	131	4,9
Belgia	365	1 720	156	1,6
Słowacja	270	1 265	128	1,2
Estonia	200	945	128	4,0

\* - Dane wstępne

Wykorzystanie możliwe wyłącznie z dokładnym podaniem źródła.

Biuletyn „*Rynek mięsa wieprzowego*” ukazuje się w każdy czwartek.

**Wydawca:**

Ministerstwo Rolnictwa i Rozwoju Wsi,  
Departament Rynków Rolnych i Transformacji Energetycznej Obszarów Wiejskich  
ul. Wspólna 30, 00-930 Warszawa,  
tel. (022) 623-16-32, fax (022) 623-23-00.

E-mail: [biuletyn@minrol.gov.pl](mailto:biuletyn@minrol.gov.pl)

Autor: Aleksandra Chylińska tel. (022) 623-16-63; E-mail: [Aleksandra.Chylinska@minrol.gov.pl](mailto:Aleksandra.Chylinska@minrol.gov.pl)

Biuletyny są dostępne pod adresem: Internet: <http://www.minrol.gov.pl>