

Meldunki epidemiologiczne

Zachorowania i podejrzenia zachorowań na grypę w Małopolsce

Sekcja Budżetu Zadaniowego, Planowania i Analiz – Wojewódzka Stacja Sanitarno-Epidemiologiczna w Krakowie

Rok: 2021

Miesiąc: czerwiec

Numer: 6C (23)

Okres: 16-22 czerwca

Analiza za okres od 16 do 22 czerwca 2021 r.

Zachorowania i podejrzenia zachorowań na grypę w okresie od 16 do 22 czerwca 2021 r. wg wieku i powiatów

Powiat	Ogółem			Wiek (ukończone lata)							
	liczba	zapadalność ¹⁾	wzrost /spadek zapadalności ^{2,3)}	0-4		5-14		15-64		65+	
				liczba	zapadalność ¹⁾	liczba	zapadalność ¹⁾	liczba	zapadalność ¹⁾	liczba	zapadalność ¹⁾
MAŁOPOLSKA	2 993	12,54	-4,27	1 037	79,64	773	30,13	999	6,30	184	4,43
bocheński	653	87,23	-13,64	245	558,12	208	231,51	168	33,73	32	27,41
brzeski	222	34,09	-6,76	60	176,04	58	79,27	88	19,96	16	15,51
chrzanowski	100	11,55	9,03	29	78,49	30	36,34	32	5,60	9	5,16
dąbrowski	28	6,78	-31,79	8	39,75	17	41,06	2	0,70	1	1,51
gorlicki	11	1,45	-0,97	0	0,00	0	0,00	8	1,58	3	2,33
m. Kraków	434	7,95	-9,18	151	46,54	67	13,24	206	5,85	10	0,90
krakowski	35	1,78	-1,51	14	13,34	10	4,41	6	0,45	5	1,57
limanowski	0	0,00	-4,35	0	0,00	0	0,00	0	0,00	0	0,00
miechowski	377	111,13	12,34	131	842,61	92	275,76	124	56,52	30	42,28
myślenicki	106	11,83	-22,06	52	96,70	26	23,85	25	4,13	3	2,36
Nowy Sącz i nowosądecki	0	0,00	0,00	0	0,00	0	0,00	0	0,00	0	0,00
nowotarski	17	1,27	0,09	10	13,85	4	2,64	3	0,33	0	0,00
olkuski	240	31,04	-5,85	80	240,86	67	89,44	76	14,99	17	10,75
oświęcimski	0	0,00	0,00	0	0,00	0	0,00	0	0,00	0	0,00
proszowicki	403	133,71	21,94	124	852,88	123	405,43	131	65,18	25	45,01
suski	32	5,46	3,22	13	42,98	7	10,51	6	1,52	6	6,28
Tarnów i tarnowski	52	2,41	-1,44	6	5,82	3	1,36	34	2,34	9	2,35
wadowicki	0	0,00	0,00	0	0,00	0	0,00	0	0,00	0	0,00
wielicki	222	24,27	-11,22	80	146,92	47	41,72	79	12,90	16	11,84
tatrzański	61	12,81	1,42	34	139,77	14	27,06	11	3,48	2	2,38

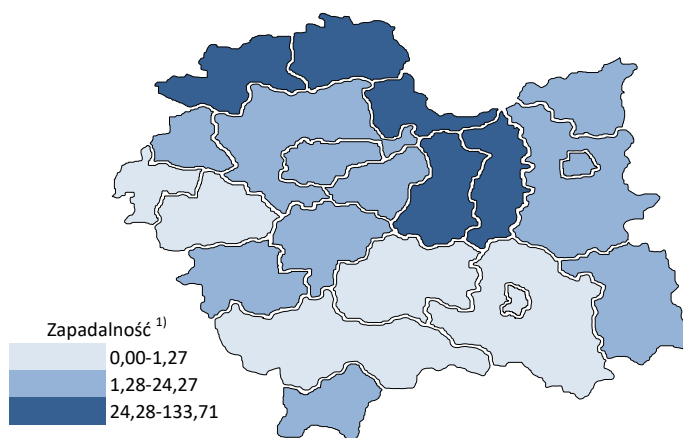
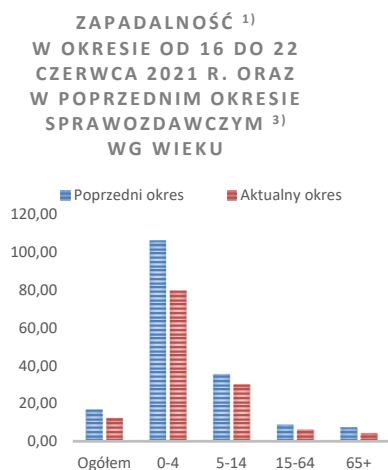

Objaśnienia:

- 1) Przeciętna dzienna zapadalność na 100 tys. ludności wg stanu w dniu 31 grudnia 2020 r.
- 2) Różnica w stosunku do poprzedniego okresu sprawozdawczego.
- 3) Okres od 8 do 15 czerwca 2021 r.

Zapadalność ¹⁾ na grypę i podejrzenia grypy w sezonie epidemicznym 2020/2021 w porównaniu z poprzednimi sezonami wg okresowych meldunków

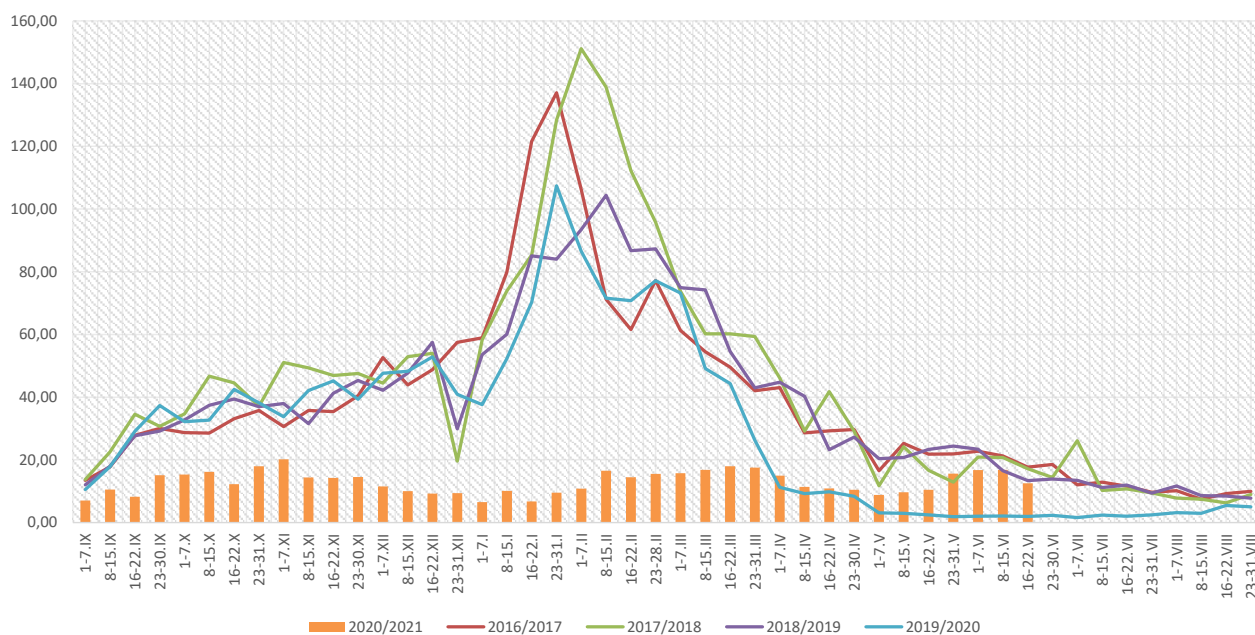

Zapadalność ¹⁾ na grypę i podejrzenia grypy w okresie od 23 czerwca 2020 r. do 22 czerwca 2021 r. wg wieku i okresowych meldunków

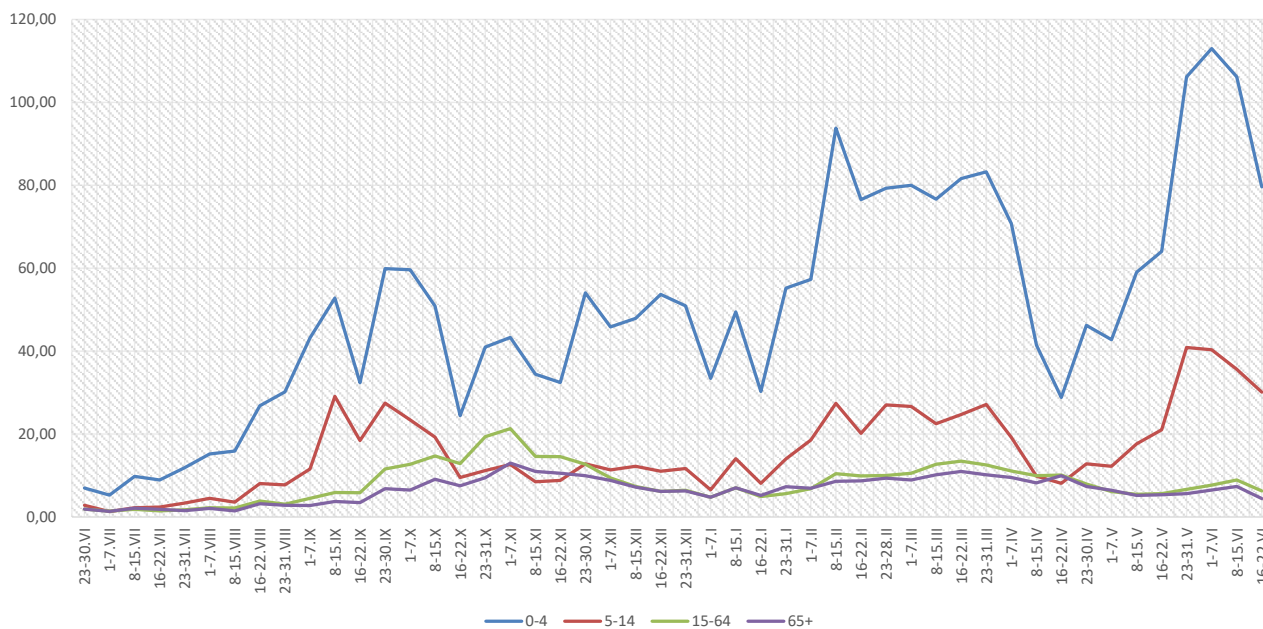

Objaśnienia:

1) Przeciętna dzienna zapadalność na 100 tys. ludności, przy czym ludność wg stanu w dniu:

- 30 czerwca 2019 r. dla meldunków z okresu do 30 września 2020 r.,
- 31 grudnia 2019 r. dla meldunków z okresu od 1 października 2020 r. do 31 grudnia 2020 r.,
- 30 czerwca 2020 r. dla meldunków z okresu od 1 stycznia 2021 r. do 30 kwietnia 2021 r.,
- 31 grudnia 2020 r. dla meldunków z okresu od 1 maja 2021 r.

Zachorowania i podejrzenia zachorowań na grypę w sezonie epidemicznym 2020/2021 w porównaniu z poprzednimi sezonami wg okresowych meldunków

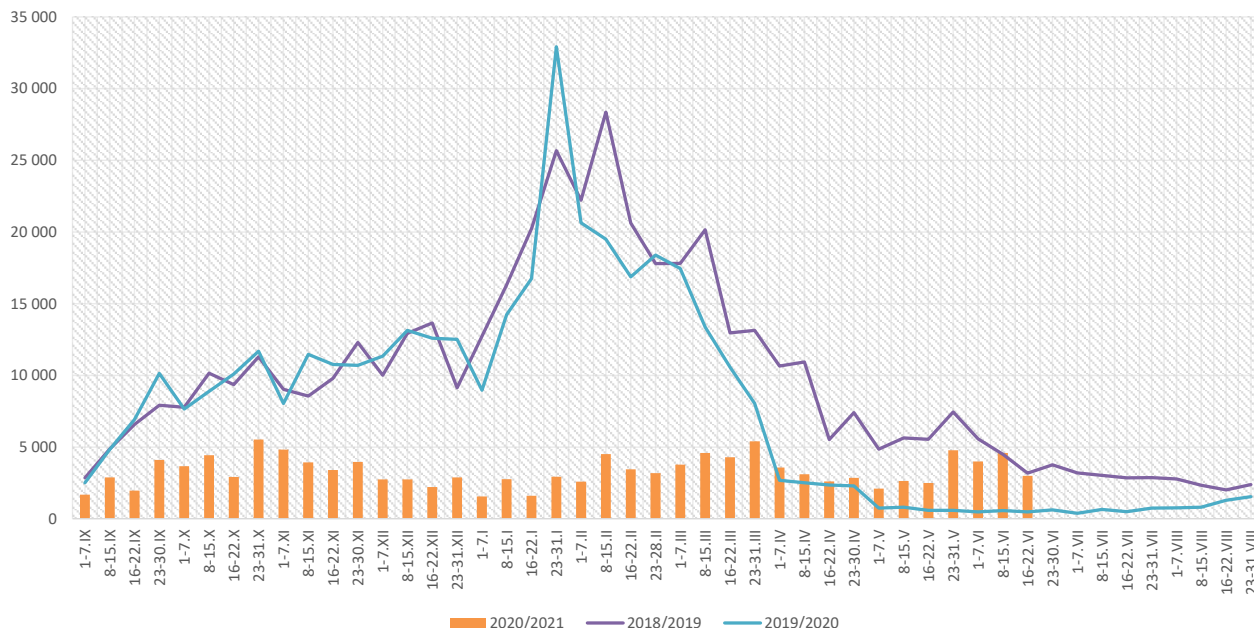

Skierowani do szpitala z powodu grypy lub podejrzenia grypy w okresie od 16 do 22 czerwca 2021 r. wg przyczyn i powiatów								
Powiat	Ogółem		Przyczyny skierowania do szpitala ¹⁾					
			objawy ze strony układu krążenia		objawy ze strony układu oddechowego		inne przyczyny	
	liczba	% ²⁾	liczba	% ³⁾	liczba	% ³⁾	liczba	% ³⁾
MAŁOPOLSKA	6	0,20%	0	0,0%	6	100,0%	0	0,0%
bocheński	3	0,46%			3	100,0%		
brzeski								
chrzanowski								
dąbrowski								
gorlicki								
m. Kraków								
krakowski								
limanowski								
miechowski	1	0,27%			1	100,0%		
myślenicki								
Nowy Sącz i nowosądecki								
nowotarski								
olkuski								
oświęcimski								
proszowicki	1	0,25%			1	100,0%		
suski								
Tarnów i tarnowski								
wadowicki								
wielicki	1	0,45%			1	100,0%		
tatrzański								

Objaśnienia:

- 1) Jedna osoba może być wykazana w kilku rubrykach.
- 2) W stosunku do ogółu zgłoszonych zachorowań i podejrzeń zachorowań na grypę.
- 3) W stosunku do ogółu osób skierowanych do szpitala z powodu grypy lub podejrzenia grypy.

**Zgony z powodu grypy i podejrzeń grypy w okresie
od 16 do 22 czerwca 2021 r. wg wieku i powiatów**

Powiat	Ogółem	Wiek (ukończone lata)			
		0-4	5-14	15-64	65+
MAŁOPOLSKA	-	-	-	-	-
bocheński	-	-	-	-	-
brzeski	-	-	-	-	-
chrzanowski	-	-	-	-	-
dąbrowski	-	-	-	-	-
gorlicki	-	-	-	-	-
m. Kraków	-	-	-	-	-
krakowski	-	-	-	-	-
limanowski	-	-	-	-	-
miechowski	-	-	-	-	-
myślenicki	-	-	-	-	-
Nowy Sącz i nowosądecki	-	-	-	-	-
nowotarski	-	-	-	-	-
olkuski	-	-	-	-	-
oświęcimski	-	-	-	-	-
proszowicki	-	-	-	-	-
suski	-	-	-	-	-
Tarnów i tarnowski	-	-	-	-	-
wadowicki	-	-	-	-	-
wielicki	-	-	-	-	-
tatrzański	-	-	-	-	-

Źródła danych:

Liczby zachorowań, podejrzeń zachorowań oraz zgonów: Dane z okresowych, zbiorczych „Meldunków o zachorowaniach i podejrzaniach zachorowań na grypę”, nadsyłanych do powiatowych stacji sanitarno-epidemiologicznych przez wszystkie jednostki ochrony zdrowia, do których zgłosili się chorzy, oraz dane ze zgłoszeń zgonów nadsyłanych do powiatowych i/lub wojewódzkich stacji sanitarno-epidemiologicznych przez lekarzy, przesyłane przez wojewódzkie stacje sanitarno-epidemiologiczne w formie zagregowanej do Zakładu Epidemiologii NIZP-PZH.

W "Meldunkach" - zgodnie z definicją grypy przyjętą na potrzeby nadzoru nad chorobami zakaźnymi w krajach Unii Europejskiej (Dz.U. L 262 z 27.9.2012) - wykazuje się grypę (rozpoznaną klinicznie i/lub laboratoryjnie) oraz wszystkie rozpoznane klinicznie zachorowania grypopodobne i ostre zakażenia dróg oddechowych spełniające kryteria definicji.

Analiza za okres od 1 stycznia do 22 czerwca 2021 r.

Zachorowania i podejrzenia zachorowań na grypę w okresie od 1 stycznia do 22 czerwca 2021 r. wg wieku i powiatów

Powiat	Ogółem		Wiek (ukończone lata)							
			0-4		5-14		15-64		65+	
	liczba	zapadalność ¹⁾	liczba	zapadalność ¹⁾	liczba	zapadalność ¹⁾	liczba	zapadalność ¹⁾	liczba	zapadalność ¹⁾
MAŁOPOLSKA	76 309	12,93	21 888	68,02	13 429	21,18	33 269	8,49	7 723	7,53
bocheński	10 742	58,06	3 323	306,30	1 825	82,19	4 529	36,79	1 065	36,91
brzeski	3 592	22,32	849	100,79	560	30,97	1 720	15,79	463	18,16
chrzanowski	1 186	5,54	221	24,20	156	7,65	715	5,06	94	2,18
dąbrowski	2 382	23,35	579	116,41	386	37,73	1 148	16,29	269	16,45
gorlicki	494	2,63	47	5,00	25	1,19	325	2,59	97	3,05
m. Kraków	11 326	8,39	3 923	48,93	1 616	12,92	5 188	5,96	599	2,18
krakowski	3 451	7,09	785	30,27	540	9,64	1 721	5,28	405	5,15
limanowski	424	1,85	223	14,95	116	3,93	64	0,42	21	0,68
miechowski	6 669	79,54	1 164	302,94	1 056	128,07	3 400	62,71	1 049	59,82
myślenicki	5 118	23,12	2 129	160,20	1 033	38,34	1 668	11,14	288	9,16
Nowy Sącz i nowosądecki	1 016	1,95	293	9,36	182	2,90	461	1,32	80	1,05
nowotarski	1 208	3,64	454	25,44	257	6,85	340	1,51	157	3,06
olkuski	6 019	31,49	1 900	231,46	1 260	68,05	2 381	19,00	478	12,23
oświęcimski	4	0,02	0	0,00	1	0,04	2	0,01	1	0,02
proszowicki	5 580	74,91	1 369	381,00	1 337	178,32	2 213	44,55	661	48,15
suski	2 507	17,30	435	58,19	382	23,21	1 202	12,34	488	20,68
Tarnów i tarnowski	7 756	14,52	2 427	95,28	1 696	31,12	2 948	8,20	685	7,24
wadowicki	918	3,32	250	16,63	191	6,12	346	1,87	131	2,94
wielicki	4 480	19,82	1 050	78,02	542	19,47	2 314	15,29	574	17,19
tatrzański	1 437	12,21	467	77,68	268	20,96	584	7,47	118	5,69

ZAPADALNOŚĆ¹⁾
W OKRESIE OD 1 STYCZNIA
DO 22 CZERWCA 2021 R.
ORAZ W ANALOGICZNYM
OKRESIE ROKU
POPRIEDZNIEGO WG WIEKU

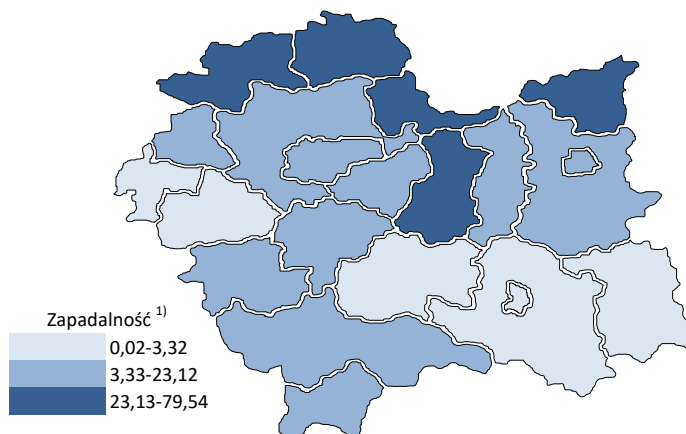
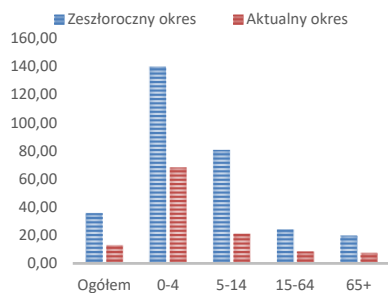

Objaśnienia:

1) Przeciętna dzienna zapadalność na 100 tys. ludności wg stanu w dniu 31 grudnia 2020 r.

Zapadalność ¹⁾ na grypę i podejrzenia grypy w roku 2021 narastająco w porównaniu z poprzednimi latami

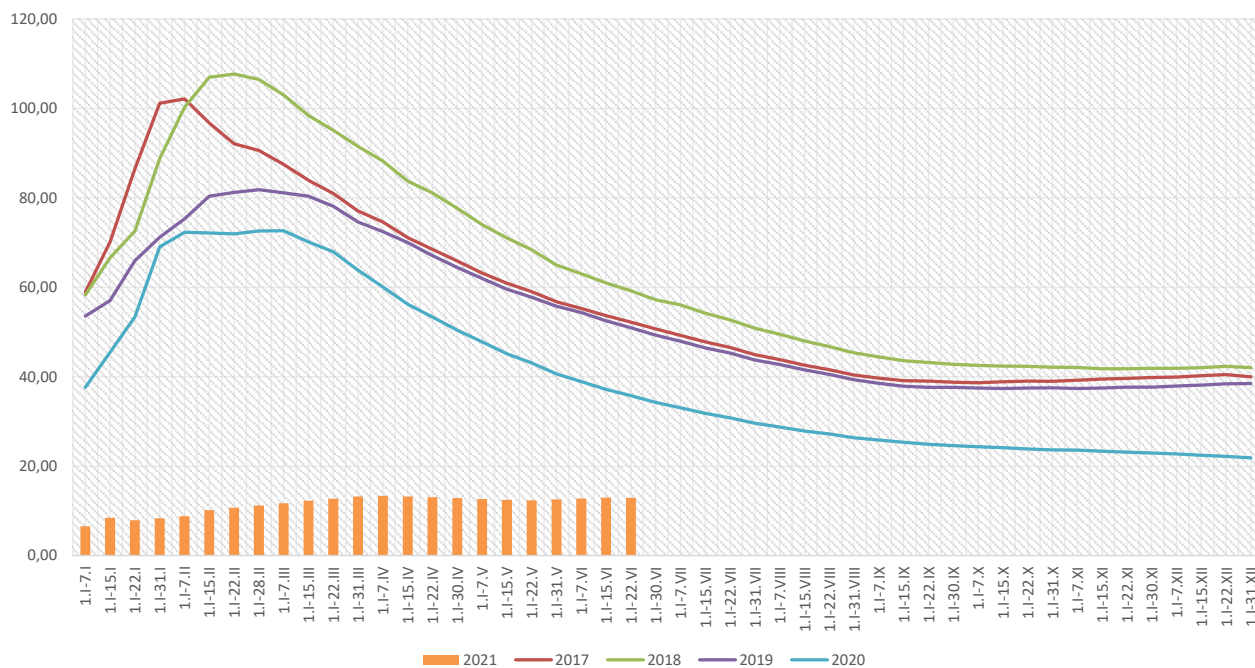

Zapadalność ¹⁾ na grypę i podejrzenia grypy w roku 2021 narastająco wg wieku

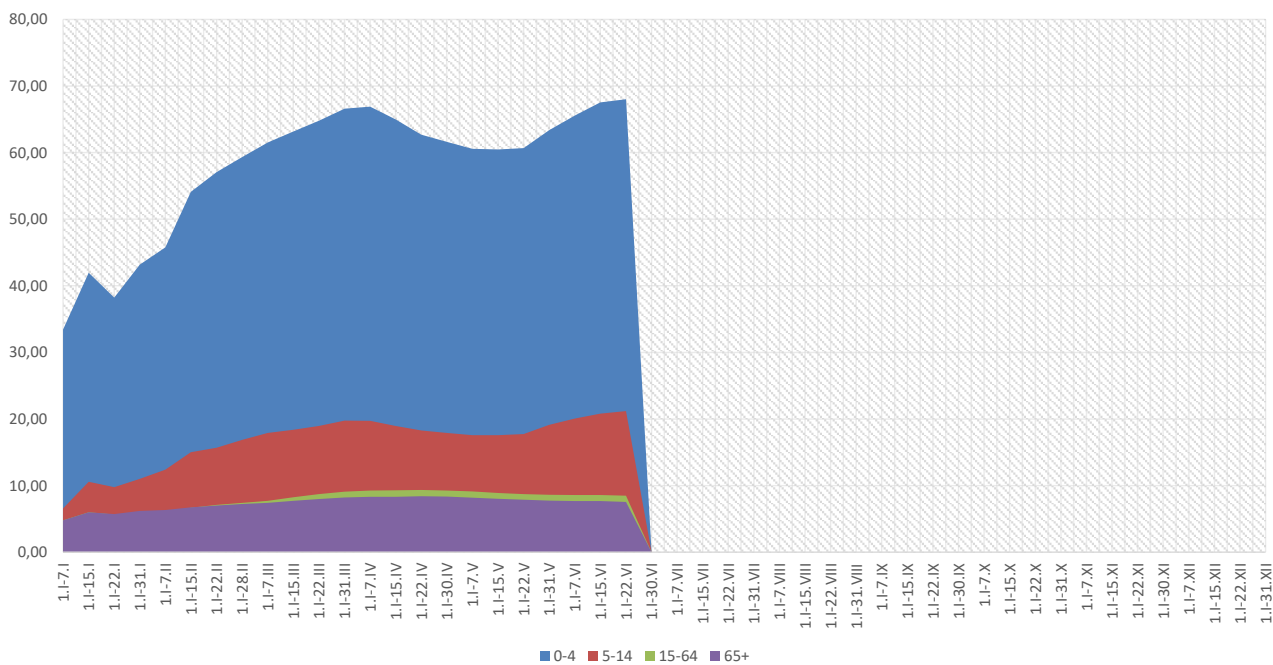

Objaśnienia:

1) Przeciętna dzienna zapadalność na 100 tys. ludności wg stanu w dniu 31 grudnia 2020 r.

Zachorowania i podejrzenia zachorowań na gripę w roku 2021 narastająco w porównaniu z poprzednimi latami

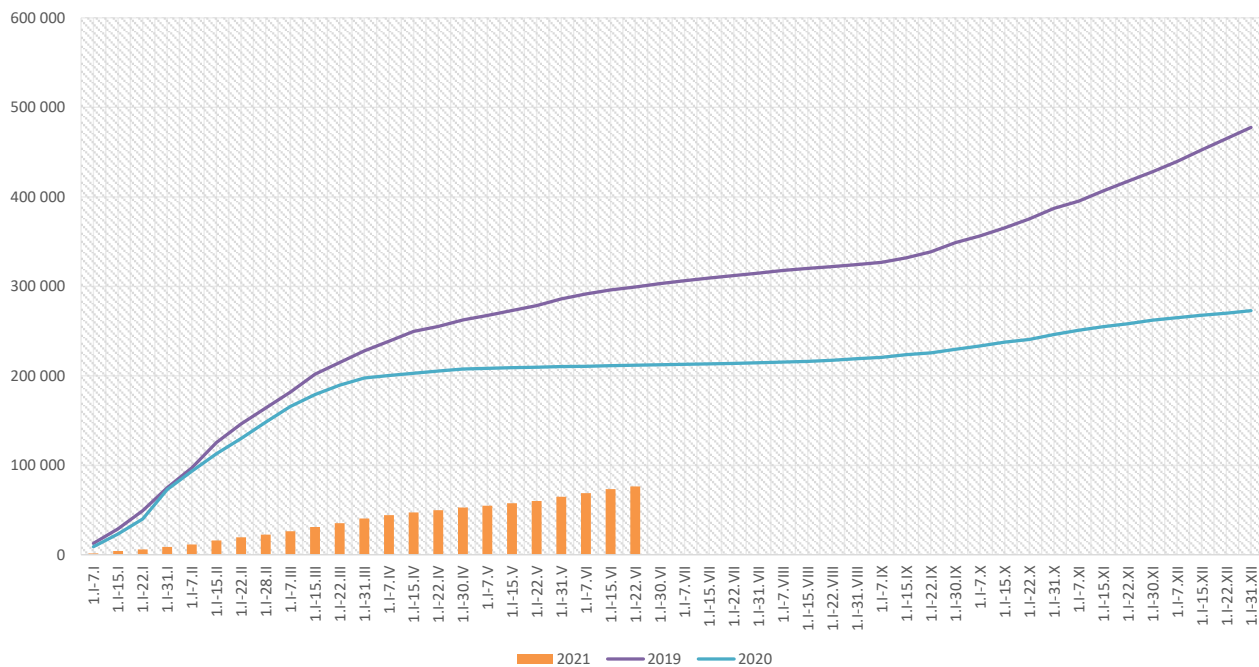

Skierowani do szpitala z powodu grypy lub podejrzenia grypy w okresie od 1 stycznia do 22 czerwca 2021 r. wg przyczyn i powiatów								
Powiat	Ogółem		Przyczyny skierowania do szpitala ¹⁾					
			objawy ze strony układu krążenia		objawy ze strony układu oddechowego		inne przyczyny	
	liczba	% ²⁾	liczba	% ³⁾	liczba	% ³⁾	liczba	% ³⁾
MAŁOPOLSKA	127	0,17%	1	0,8%	89	70,1%	37	29,1%
bocheński	47	0,44%	1	2,1%	46	97,9%		
brzeski								
chrzanowski								
dąbrowski	12	0,50%			2	16,7%	10	83,3%
gorlicki								
m. Kraków	18	0,16%			9	50,0%	9	50,0%
krakowski	11	0,32%			7	63,6%	4	36,4%
limanowski								
miechowski	3	0,04%			1	33,3%	2	66,7%
myślenicki	5	0,10%			5	100,0%		
Nowy Sącz i nowosądecki								
nowotarski	2	0,17%			2	100,0%		
olkuski								
oświęcimski								
proszowicki	9	0,16%			6	66,7%	3	33,3%
suski	1	0,04%			1	100,0%		
Tarnów i tarnowski	2	0,03%					2	100,0%
wadowicki	5	0,54%			5	100,0%		
wielicki	12	0,27%			5	41,7%	7	58,3%
tatrzański								

Objaśnienia:

1) Jedna osoba może być wykazana w kilku rubrykach.

2) W stosunku do ogółu zgłoszonych zachorowań i podejrzeń zachorowań na gripę.

3) W stosunku do ogółu osób skierowanych do szpitala z powodu grypy lub podejrzenia grypy.

Zgony z powodu grypy i podejrzeń grypy w okresie od 1 stycznia do 22 czerwca 2021 r. wg wieku i powiatów					
Powiat	Ogółem	Wiek (ukończone lata)			
		0-4	5-14	15-64	65+
MAŁOPOLSKA	-	-	-	-	-
bocheński	-	-	-	-	-
brzeski	-	-	-	-	-
chrzanowski	-	-	-	-	-
dąbrowski	-	-	-	-	-
gorlicki	-	-	-	-	-
m. Kraków	-	-	-	-	-
krakowski	-	-	-	-	-
limanowski	-	-	-	-	-
miechowski	-	-	-	-	-
myślenicki	-	-	-	-	-
Nowy Sącz i nowosądecki	-	-	-	-	-
nowotarski	-	-	-	-	-
olkuski	-	-	-	-	-
oświęcimski	-	-	-	-	-
proszowicki	-	-	-	-	-
suski	-	-	-	-	-
Tarnów i tarnowski	-	-	-	-	-
wadowicki	-	-	-	-	-
wielicki	-	-	-	-	-
tatrzański	-	-	-	-	-

wykonał: Adrian Papis

Źródła danych:

Liczby zachorowań, podejrzeń zachorowań oraz zgonów: Dane z okresowych, zbiorczych „Meldunków o zachorowaniach i podejrzaniach zachorowań na grypę”, nadsyłanych do powiatowych stacji sanitarno-epidemiologicznych przez wszystkie jednostki ochrony zdrowia, do których zgłosili się chorzy, oraz dane ze zgłoszeń zgonów nadsyłanych do powiatowych i/lub wojewódzkich stacji sanitarno-epidemiologicznych przez lekarzy, przesyłane przez wojewódzkie stacje sanitarno-epidemiologiczne w formie zagregowanej do Zakładu Epidemiologii NIZP-PZH.

W "Meldunkach" - zgodnie z definicją grypy przyjętą na potrzeby nadzoru nad chorobami zakaźnymi w krajach Unii Europejskiej (Dz.U. L 262 z 27.9.2012) - wykazuje się grypę (rozpoznaną klinicznie i/lub laboratoryjnie) oraz wszystkie rozpoznane klinicznie zachorowania grypopodobne i ostre zakażenia dróg oddechowych spełniające kryteria definicji.