



**Rzecznawca
Techniki
Motoryzacyjnej
Dawid Lisik**

Wycena Nr: 21/2626/2023

z dnia: 2023/03/05

Rzecznawca: DAWID LISIK SRTMiRD PLMOT RL0000274

Zlecniodawca: Agencja Restrukturyzacji i Modernizacji Rolnictwa Świętokrzyski Oddział Regionalny

Adres: ul. Warszawska 430, 25-414 Kielce

DANE IDENTYFIKACYJNE POJAZDU

Dane: [T] III-2023

Marka: SUZUKI Model pojazdu: Jimny 1.3 MR`13
Wersja: Club Nr rejestracyjny: WI9979V Rok prod.: 2014
Rodzaj pojazdu: Samochód terenowy VIN: JSAFJB43V00600976

Nr INFO-EKSPERT 036-00637
Data pierwszej rejestracji 2014/05/07
Wskazanie drogomierza 219949 km
Okres eksploatacji pojazdu (2014/05/07-2023/03/05) 106 mies.
Dop. masa całkow. 1420 kg
Rodzaj nadwozia kombi (uniwersalne) 3 drzwiowe 4 osobowe
Konstrukcja R
Jednostka napędowa z zapłonem iskrowym (wtrysk)
Pojemność / Moc silnika 1328 ccm / 63 kW (86 KM)
Liczba cylindrów / Układ cylindrów / Liczba zaworów 4 / rzędowy / 16
Rodzaj skrzyni biegów manualna

WYPOSAŻENIE STANDARDOWE (2012.11 - 2016.12)

L.p.	Nazwa elementu wyposażenia	L.p.	Nazwa elementu wyposażenia
1	ABS + EBD - system dystrybucji siły hamowania	12	Sygnalizacja niezapiętego pasa bezpieczeństwa kierowcy
2	Głośniki 2 szt.	13	Sygnalizacja otwartych drzwi
3	Immobilizer	14	Sygnalizacja pozostawienia kluczyków w stacyjce
4	Klimatyzacja	15	Sygnalizacja pozostawienia włączonych świateł
5	Napęd przedniego mostu dołączany	16	System wspomagania nagłego hamowania
6	Napinacze przednich pasów bezpieczeństwa z kontrolą naciągu	17	Szyba przednia z filtrem UV
7	Obrotomierz	18	Szyba tylna ogrzewana
8	Oparcie siedzeń tylnych dzielone	19	Światło dodatkowe STOP
9	Pasy bezpieczeństwa przednie z regulacją wysokości mocowania	20	Tapicerka tekstylna
10	Poduszka powietrzna kierowcy	21	Wspomaganie układu kierowniczego
11	Poduszka powietrzna pasażera	22	Zamek centralny
L.p.	Nazwa pakietu / elementu pakietu wyposażenia standardowego		
1	ABS + EBD - system dystrybucji siły hamowania ABS - system zapobiegający blokowaniu kół System dystrybucji siły hamowania elektroniczny EBD		

WYPOSAŻENIE DODATKOWE

L.p.	Nazwa elementu wyposażenia	Wartość [PLN]
1	+ Autoalarm	511

L.p.	Nazwa elementu wyposażenia	Wartość [PLN]
2	Lakier metalizowany	989

OPIS ZAMONTOWANEGO W POJEŹDZIE OGUMIENIA

Koło	Marka, typ	Bieżnik [mm]	Zużycie [%]
Przednie lewe:	BARUM 205/70 R15 96T POLARIS 3 TL	6.4	42
Przednie prawe:	BARUM 205/70 R15 96T POLARIS 3 TL	6.5	40
Tylne lewe:	BARUM 205/70 R15 96T POLARIS 3 TL	6.4	42
Tylne prawe:	BARUM 205/70 R15 96T POLARIS 3 TL	6.5	40

STAN TECHNICZNY POJAZDU

Usterki:

1. Korozja płyty podłogowej.
2. Korozje nadwozia.
3. Zniszczony, porysowany i poobijany lakier.
4. Rozładowany akumulator.
5. Wgniecenie na PP błotniku.
6. Połamana antena radia.
7. Porwana tapicerka.
8. Uszkodzone sprzęgło.
9. Zużyte przednie przeguby.
10. Uszkodzone łożyska kół przednich.
11. Zużyty napęd osprzętu silnika.

KOREKTY

WARTOŚĆ BAZOWA BRUTTO (106 mies.)		44 200 PLN
KOREKTA ZA WYPOSAŻENIE DODATKOWE		1 500 PLN
KOREKTA ZA PRZEBIEG		- 10 250 PLN
KOREKTA ZA OGUMIENIE		127 PLN
KOREKTY RÓŻNE		- 7 089 PLN
W tym:	[%]	Wartość [PLN]
Stan utrzymania i dbałość o pojazd	-5.0	-1 772
Szczególny charakter eksploatacji	-10.0	-3 545
Regionalna sytuacja rynkowa	-5.0	-1 772

Wartość rynkowa brutto wyżej zidentyfikowanego pojazdu, w stanie jak przed szkodą, określona na dzień wykonania opinii wynosi:

28500 PLN

(słownie: dwadzieścia osiem tysięcy pięćset złotych)

w tym VAT (23.0%) 5329.27 PLN

Wartość brutto pojazdu w stanie uszkodzonym określona na dzień wykonania opinii wynosi:

18600 PLN

(słownie: osiemnaście tysięcy sześćset złotych)

w tym VAT (23.0%) 3478.05 PLN



Wartości określono na podstawie:

- notowań wartości rynkowych z bazy pojazdów 'Komputerowego Systemu INFO-EKSPERT' na III-2023 zaakceptowanych przez wykonawcę opinii,
- korekt mających wpływ na wartość pojazdu,
- analizy zbywalności pojazdu uszkodzonego

Wycenę sporządził:

.....

pieczęć

.....

Rzecznawca
Techniki Motoryzacyjnej i Ruchu
Drogowego PLMOT
RL0000274
Dawid Lisik

Dnia 05/03/2023 r.



ARKUSZ USTALENIA WARTOŚCI POJAZDU W STANIE USZKODZONYM

do wyceny nr: 21/2626/2023

z dnia: 2023/03/05

Rzeczoznawca: DAWID LISIK SRTMiRD PLMOT RL0000274

Zlecniodawca: Agencja Restrukturyzacji i Modernizacji Rolnictwa Świętokrzyski Oddział Regionalny

Adres: ul. Warszawska 430, 25-414 Kielce

DANE IDENTYFIKACYJNE POJAZDU

Dane: [T] III-2023

Marka: SUZUKI Model pojazdu: Jimny 1.3 MR`13
Wersja: Club Nr rejestracyjny: W19979V Rok prod.: 2014
Rodzaj pojazdu: Samochód terenowy VIN: JSAFJB43V00600976

Wartość pojazdu nieuszkodzonego (założony wiek pojazdu jak w dniu wyceny - 106 mies.) **28 500 PLN**
Współczynnik amortyzacji pojazdu **0.49**
Współczynnik zbywalności pojazdu nowego **0.70**

CZĘŚCI DO NAPRAWY

L.p.	Nazwa elementu	Lewy/Prawy
	1 Nadwozie	
1	Błotnik przedni	P

CZĘŚCI DO WYMIANY

L.p.	Nazwa elementu	Lewy/Prawy
	3 Silnik z osprzętem	
1	Sprzęgło kpl.	+
	4 Układ napędowy	
2	Wał napędowy przedni z przegubami	+
	5 Zawieszenie przednie z układem kierowniczym	
3	Piasta koła z łożyskami	L i P

WYCENA ZESPOŁÓW POJAZDU

L.p.	Nazwa zespołu	Udział [%]	Zniszczenie [%]	Wart. poz. zesp. [PLN]
1	Nadwozie	16	1	4 514
2	Wyposażenie	39	0	11 115
3	Silnik z osprzętem	12	3	3 317
4	Układ napędowy	14	6	3 751
5	Zawieszenie przednie z układem kierowniczym	9	4	2 462
6	Zawieszenie tylne	3	0	855
7	Rama	4	0	1 140
8	Reszta	3	0	855

Bazowa wartość głównych zespołów pojazdu **28 009 PLN****WYLICZENIE WARTOŚCI POJAZDU W STANIE USZKODZONYM****Metoda zredukowanego kosztu naprawy w oparciu o szacunkowy koszt naprawy**

Wartość pojazdu nieuszkodzonego przy założonym wieku **28 500 PLN**
Koszt naprawy oszacowany na podstawie obrazu uszkodzeń 15 186 PLN
Współczynnik redukcji kosztu części 0.49
Współczynnik redukcji pozostałych składników naprawy 0.75
Współczynnik zmiany kosztu naprawy 1.28
Zredukowany koszt naprawy 9 884 PLN **18 616 PLN**

Metoda stopnia uszkodzeniaWartość pojazdu nieuszkodzonego przy założonym wieku **28 500 PLN**

ARKUSZ USTALENIA WARTOŚCI POJAZDU W STANIE USZKODZONYM

do wyceny nr: 21/2626/2023

z dnia: 2023/03/05

Stopień uszkodzenia	0.0172	28 009 PLN
Współczynnik stopnia uszkodzenia	0.94	26 328 PLN
Współczynnik uszkodzeń ukrytych	0.98	25 802 PLN
Współczynnik zbywalności	0.37	9 547 PLN

PODSUMOWANIE

Wartość pojazdu uszkodzonego określona: Metodą zredukowanego kosztu naprawy.	18 615 PLN
WARTOŚĆ RYNKOWA BRUTTO PO ZAOKRĄGLENIU	28 500 PLN
Zaokrąglona wartość pojazdu uszkodzonego	18 600 PLN
Różnica wartości pojazdu przed i po szkodzie	9 900 PLN
Współczynnik kosztu naprawy wzg. wartości rynkowej	0.53

ARKUSZ USTALENIA WARTOŚCI POJAZDU

do wyceny nr: 21/2626/2023

z dnia: 2023/03/05

Rzeczoznawca: DAWID LISIK SRTMiRD PLMOT RL0000274

Zleceniodawca: Agencja Restrukturyzacji i Modernizacji Rolnictwa Świętokrzyski Oddział Regionalny

Adres: ul. Warszawska 430, 25-414 Kielce

DANE IDENTYFIKACYJNE POJAZDU

Dane: [T] III-2023

Marka: SUZUKI

Model pojazdu: Jimny 1.3 MR`13

Wersja: Club

Nr rejestracyjny: W19979V

Rok prod.: 2014

Rodzaj pojazdu: Samochód terenowy

VIN: JSAFJB43V00600976

USTALENIE WARTOŚCI POJAZDU**KATALOG WARTOŚCI BAZOWYCH (BRUTTO)**

rok	mies.	wart. z katal. [PLN]	wart. zadana [PLN]
2016	05	49000	49000
2015	05	46500	46500
2014	05	44200	44200
2013	05	42000	42000
2012	05	39900	39900

WARTOŚĆ BAZOWA BRUTTO (106 mies.)

44 200 PLN

Normatywny okres eksploatacji

106 mies.

DATA PIERWSZEJ REJESTRACJI (rok/mies/dn)

2014/05/07

Rzeczywisty okres eksploatacji

106 mies.

LISTA WYPOSAŻENIA:

Lista wyposażenia na podstawie informacji z bazy danych na okres: 2012.11 - 2016.12

WYPOSAŻENIE DODATKOWE

L.p.	Nazwa elementu wyposażenia	wta	data zam.	wpa	[%]	wsp.	Wartość [PLN]
1	Autoalarm	0.75			2.29	0.51	511
2	Lakier metalizowany	0.50			3.34	0.67	989

KOREKTA ZA WYPOSAŻENIE DODATKOWE

1 500 PLN

KOREKTA ZA WYPOSAŻENIE

1 500 PLN

po korekcie: 45 700 PLN

Przebieg normatywny

118 000 km

Przebieg rzeczywisty odczytany

219 949 km

KOREKTA ZA PRZEBIEG

- 10 250 PLN

po korekcie: 35 450 PLN

ZASTOSOWANE KOREKTY RÓŻNE:**Opis korekty:**

Stan utrzymania i dbałość o pojazd

[%] Wartość [PLN]

-5.0 -1 772

Szczególny charakter eksploatacji

-10.0 -3 545

Regionalna sytuacja rynkowa

-5.0 -1 772

KOREKTY RÓŻNE

- 7 089 PLN

po korekcie: 28 361 PLN

STAN OGUMIENIA:

Oś	Koło	Cena [PLN]	Zuż. [%]	Bieżn. [mm]	Koło	Cena [PLN]	Zuż. [%]	Bieżn. [mm]	Koło	Cena [PLN]	Zuż. [%]	Bieżn. [mm]	Koło	Cena [PLN]	Zuż. [%]	Bieżn. [mm]
Przednia					Lewe	352	42	6.4					Prawe	352	40	6.5
Tylna					Lewe	352	42	6.4					Prawe	352	40	6.5

KOREKTA ZA OGUMIENIE

127 PLN

po korekcie: 28 488 PLN

ARKUSZ USTALENIA WARTOŚCI POJAZDU

do wyceny nr: 21/2626/2023

z dnia: 2023/03/05

WARTOŚĆ RYNKOWA BRUTTO PO ZAOKRĄGLENIU

28 500 PLN

Wycenę sporządził:

.....

pieczęć

.....

Rzeczoznawca
Techniki Motoryzacyjnej i Ruchu
Drogowego
RL0000274
Dawid Lisik



Dnia 05/03/2023 r.



ARKUSZ BADANIA POWŁOKI LAKIEROWEJ

do wyceny nr: 21/2626/2023

z dnia: 2023/03/05

Rzeczoznawca: DAWID LISIK SRTMiRD PLMOT RL0000274

Zleceniodawca: Agencja Restrukturyzacji i Modernizacji Rolnictwa Świętokrzyski Oddział Regionalny

Adres: ul. Warszawska 430, 25-414 Kielce

DANE IDENTYFIKACYJNE POJAZDU

Dane: [T] III-2023

Marka: SUZUKI

Model pojazdu: Jimny 1.3 MR`13

Wersja: Club

Nr rejestracyjny: W19979V

Rok prod.: 2014

Rodzaj pojazdu: Samochód terenowy

VIN: JSAFJB43V00600976

OPIS POWŁOKI LAKIEROWEJ

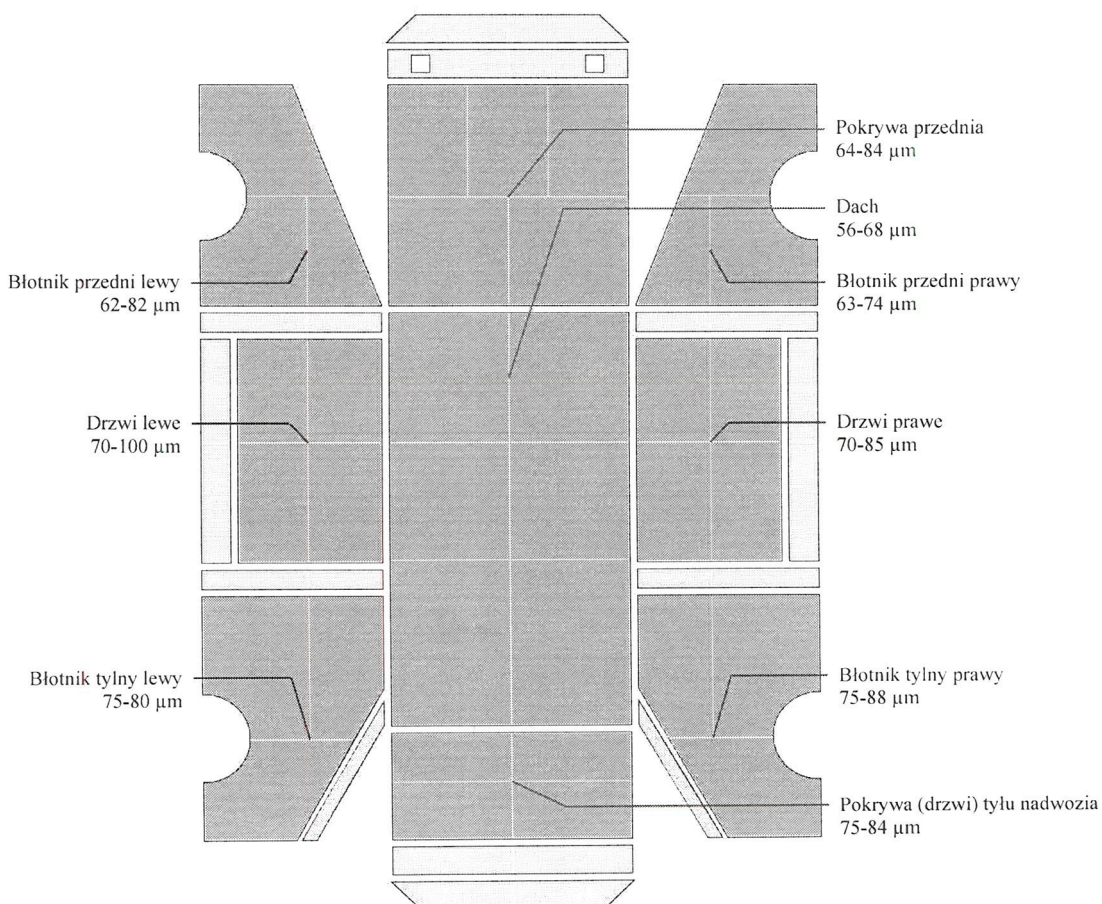

DOKUMENTACJA FOTOGRAFICZNA

do wyceny nr:21/2626/2023

z dnia:2023/03/05

DANE IDENTYFIKACYJNE POJAZDU

[T]III-2023

Marka: SUZUKI

Model pojazdu: Jimny 1.3

MR`13

Wersja: Club

Nr rejestracyjny: WI9979V

Rok prod.:2014

Rodzaj pojazdu: Samochód terenowy



IMG_20230302_084052



IMG_20230302_084056



IMG_20230302_084103



IMG_20230302_084109



IMG_20230302_084115



IMG_20230302_084133

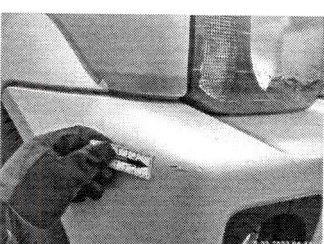

IMG_20230302_084136



IMG_20230302_084137



IMG_20230302_084145

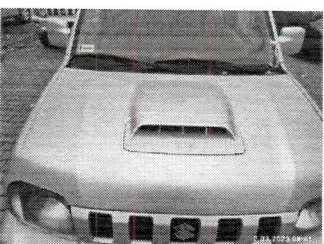

IMG_20230302_084150

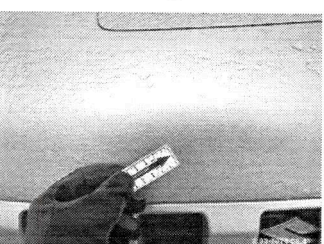

IMG_20230302_084153

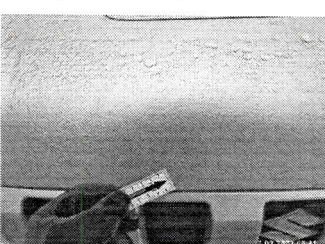

IMG_20230302_084154



IMG_20230302_084157



IMG_20230302_084209



IMG_20230302_084212



IMG_20230302_084220



IMG_20230302_084221



IMG_20230302_084237



IMG_20230302_084238

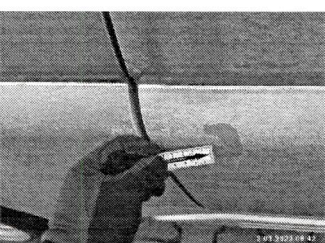

IMG_20230302_084245

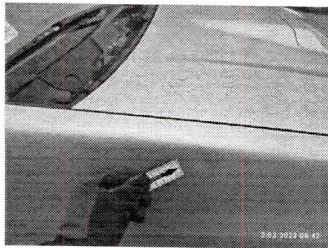

IMG_20230302_084251

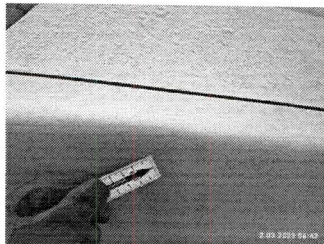

IMG_20230302_084252



IMG_20230302_084309



IMG_20230302_084310



IMG_20230302_084312

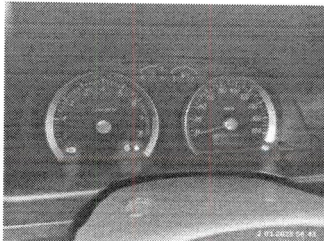

IMG_20230302_084316

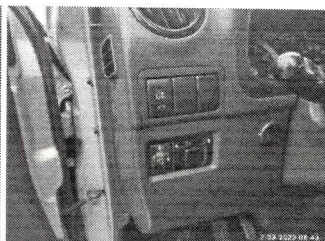

IMG_20230302_084318

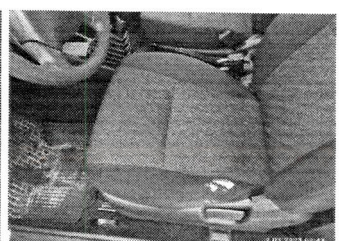

IMG_20230302_084322



IMG_20230302_084331



IMG_20230302_084335



IMG_20230302_084352

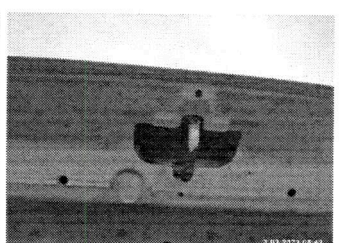

IMG_20230302_084354



IMG_20230302_084358



IMG_20230302_084506

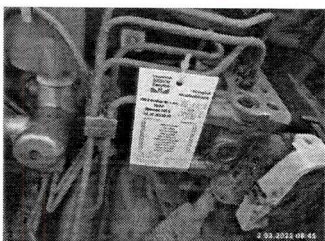

IMG_20230302_084517



IMG_20230302_084534

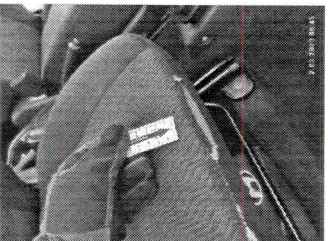

IMG_20230302_084537



IMG_20230302_084539



IMG_20230302_084558

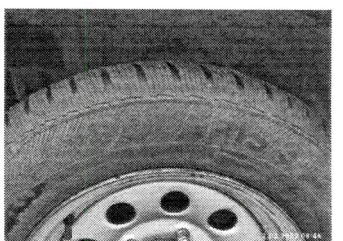

IMG_20230302_084600

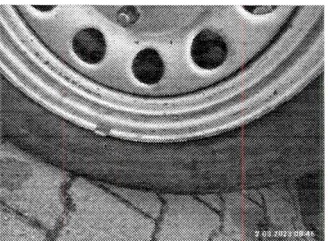

IMG_20230302_084604

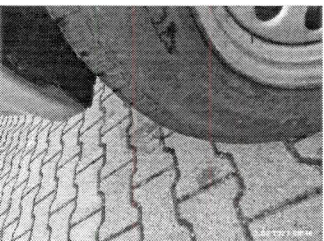

IMG_20230302_084605



IMG_20230302_084610



IMG_20230302_084614



IMG_20230302_084616

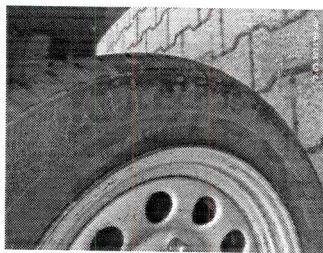

IMG_20230302_084619

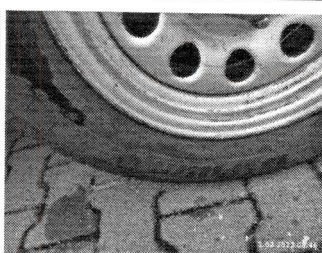

IMG_20230302_084620



IMG_20230302_084624

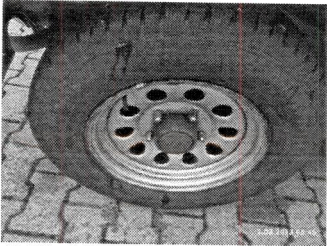

IMG_20230302_084630

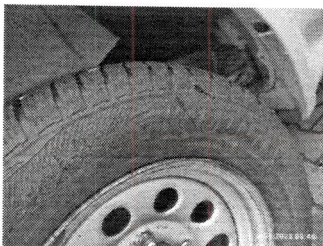

IMG_20230302_084632



IMG_20230302_084633



IMG_20230302_084635



IMG_20230302_084636

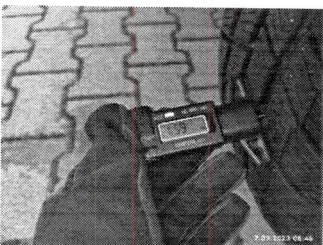

IMG_20230302_084639



IMG_20230302_084644



IMG_20230302_084645

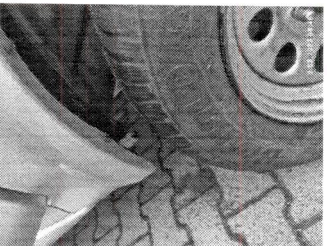

IMG_20230302_084646



IMG_20230302_084647



IMG_20230302_084649

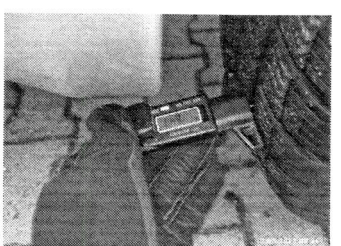

IMG_20230302_084652

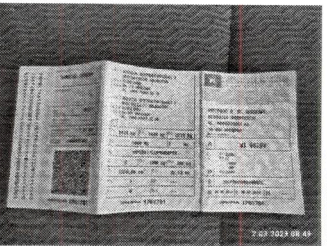

IMG_20230302_084930

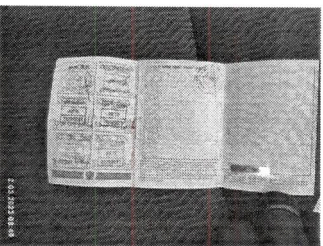

IMG_20230302_084935