

MINISTERSTWO ROLNICTWA I ROZWOJU WSI

ZINTEGROWANY SYSTEM ROLNICZEJ INFORMACJI RYNKOWEJ - (ZSRIR)

(podstawa prawna: ustawa o rolniczych badaniach rynkowych z dnia 30 marca 2001 r.)

WYDZIAŁ INFORMACJI RYNKOWEJ I STATYSTYKI ROLNEJ

Rynek wołowiny i cielęciny

(informacja tygodniowa¹)

NR 38/2019

Czwartek, 26 września 2019 r.

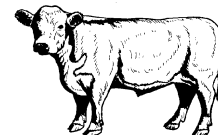

Notowania² w okresie: 16.09 – 22.09.2019r.

1. Ceny zakupu bydła rzeźnego w Polsce

Tablica 1. Zbiorcze zestawienie danych dotyczących zakupionego bydła rzeźnego w ubojniach w kraju

POLSKA										
Kategoria bydła	CENA ZAKUPU*					Średnia masa tuszy ciepłej		Liczba sztuk Zmiana tyg. [%]	Struktura skupu	
	wg w.ż.* [zł/kg]	dla mpc** [zł/tonę]	dla mps** [zł/tonę]	Zmiana ceny [%]		[kg]	Zmiana tyg. [%]		[%]	Zmiana tyg. [w pkt. %]
	2019-09-22	2019-09-22	2019-09-22	tyg.	roczna	2019-09-22	[%]	2019-09-22	[w pkt. %]	
Bydło ogółem	5,92	11 421	11 649	-0,7	-11,4	317,4	0,6	1,5	100,0	-
bydło 8-12 m-cy (Z)	6,22	11 545	11 776	3,6	-8,3	272,7	8,2	-21,4	0,1	0,0
byki 12-24 m-ce (A)	6,30	11 821	12 058	-0,8	-14,9	351,4	-0,4	4,6	39,4	1,2
byki > 24 m-cy (B)	6,14	11 526	11 757	-0,8	-15,7	392,2	2,5	8,2	9,8	0,6
wolce > 12 m-cy (C)	--	--	--	--	--	--	--	--	--	--
krowy (D)	4,80	9 849	10 045	-0,5	-12,4	272,6	-0,3	2,9	29,7	0,4
jałówki > 12 m-cy (E)	6,50	12 557	12 808	0,1	-3,9	282,3	0,3	-7,9	21,1	-2,2

* - jest to cena netto zapłacona dostawcom bydła za dostarczony do rzeźni pełnowartościowy żywiec wołowy na bazie franco zakład czyli wraz z kosztami transportu dostawcy jak i rzeźni jeśli poniosła ona koszty transportu związane z zakupem żywca. Cena ta zawiera również wszelkie dodatkowe płatności (premie, nagrody itp.) niezależnie od okresu w jakim zostały wypłacone.

** - w.ż. - waga żywa (cenę za wagę żywą wyliczono stosując średnie wskaźniki wydajności rzeźnej uzyskane w Polsce (średnia ważona) w latach 2011-2015: bydło ogółem - 0,518 (było 0,507); byki do 2 lat - 0,539 (było 0,550); byki > 2 lat - 0,535 (było 0,520); wolce - 0,54 (było 0,540); krowy - 0,465 (było 0,478) i jałówki - 0,516 (było 0,530),

mpc - masa poubojowa ciepła, mps - masa poubojowa schłodzona,

*** z uwagi na ustawowy obowiązek nieidentyfikowalności danych, ceny nie podano

Źródło: Zintegrowany System Rolniczej Informacji Rolniczej (ZSRIR – MRiRW)

¹ Wersja biuletynu z prezentacją graficzną danych publikowana jest w ostatnim tygodniu każdego miesiąca.

² Badanie cen zakupu i cen sprzedaży w zakładach mięsnych prowadzone jest na reprezentatywnej próbie. Ceny zakupu rejestrowane są dla klas SEUROP wg rozporządzenia Rady (WE) Nr 1234/2007 z dnia 22 października 2007r. ustanawiającego wspólną organizację rynków rolnych oraz przepisy szczegółowe dotyczące niektórych produktów rolnych („rozporządzenie o jednolitej wspólnej organizacji rynku”) (Dz.U. L 299 z 16.11.2007, str. 1, z późn. zm.) i wg rozporządzenia Komisji (WE) nr 1249/2008 z dnia 10 grudnia 2008 r. r. ustanawiającego szczegółowe zasady wdrożenia wspólnotowych skal klasyfikacji tusz wołowych, wieprzowych i baranich oraz raportowania ich cen (Dz. U. Nr L 337 z 16.12.2008, str. 3 z późn. zm.) oraz rozporządzenia Ministra Rolnictwa i Rozwoju Wsi z dnia 4 lutego 2009 r. w sprawie szczegółowego sposobu oznaczania klasy jakości handlowej tusz wołowych (Dz.U. z dn. 19.02.2009r. Nr 28, poz. 180). Ceny zakupu rejestrowane są dla masy poubojowej schłodzonej.

Badanie cen targowiskowych prowadzone jest na targowiskach na których dokonywany jest obrót bydłem a ceny rejestrowane są jako średnie arytmetyczne zrealizowanych transakcji

Wykorzystanie możliwe z dokładnym podaniem źródła

Z i n t e g r o w a n y S y s t e m
R o l n i c z e j I n f o r m a c j i R y n k o w e j

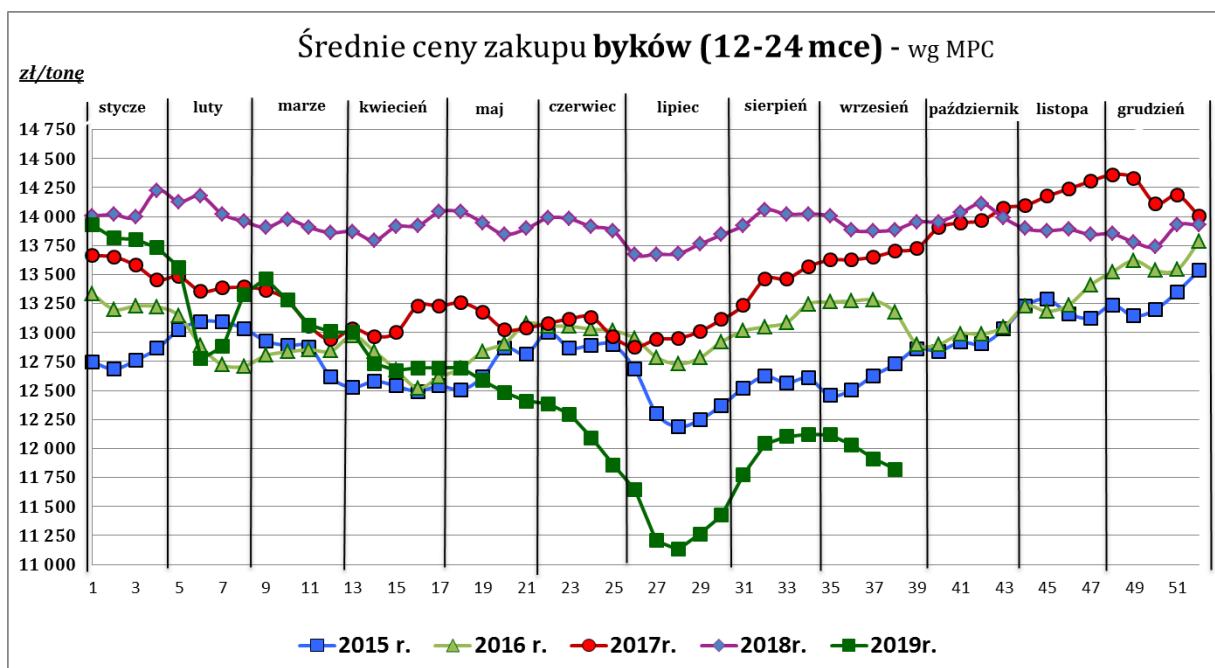
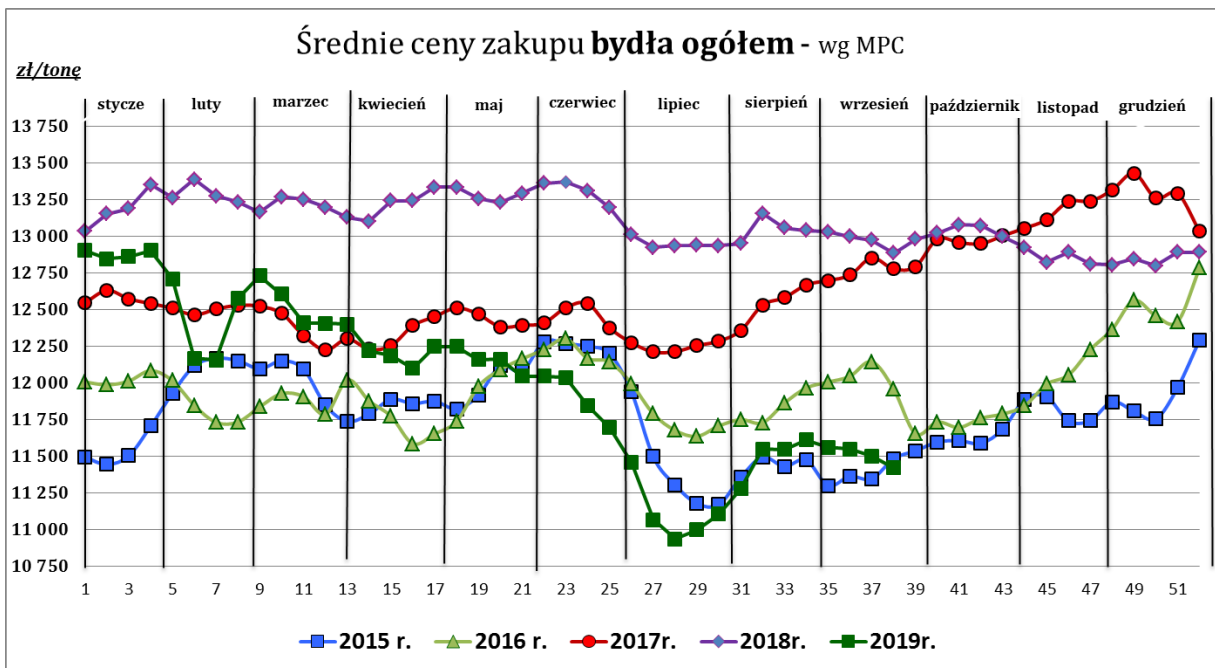

Wykorzystanie możliwe z dokładnym podaniem źródła

**Zintegrowany System
Rolniczej Informacji Rynkowej**

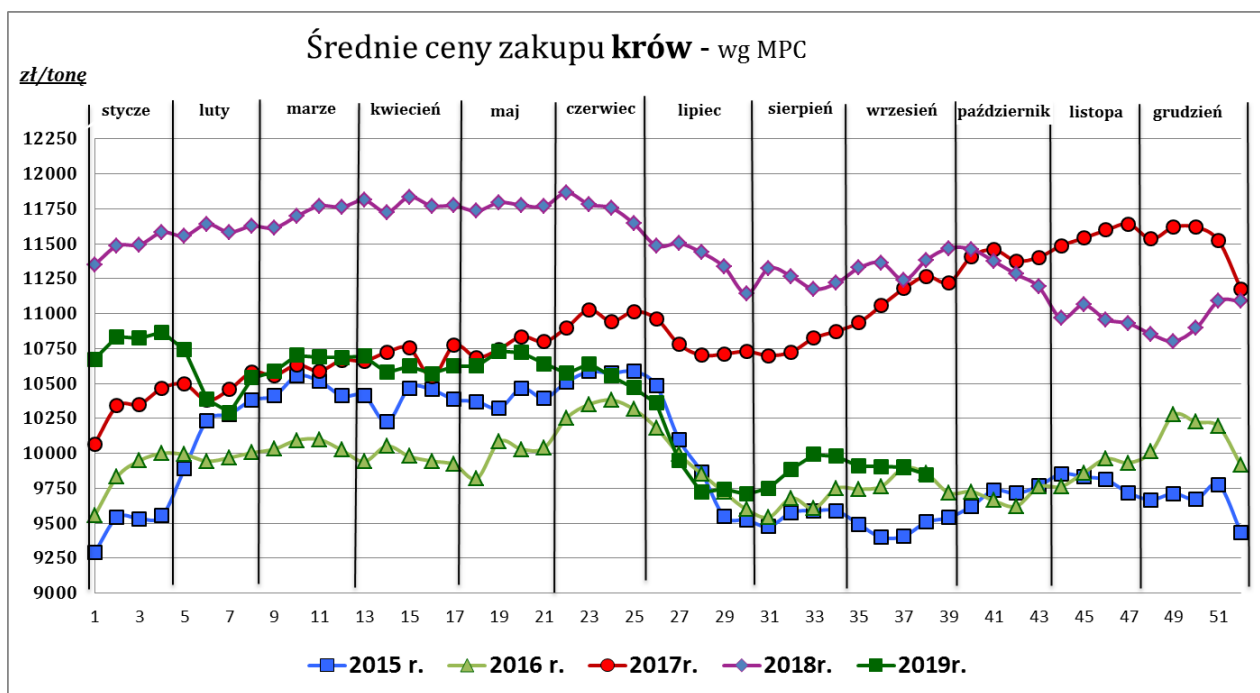
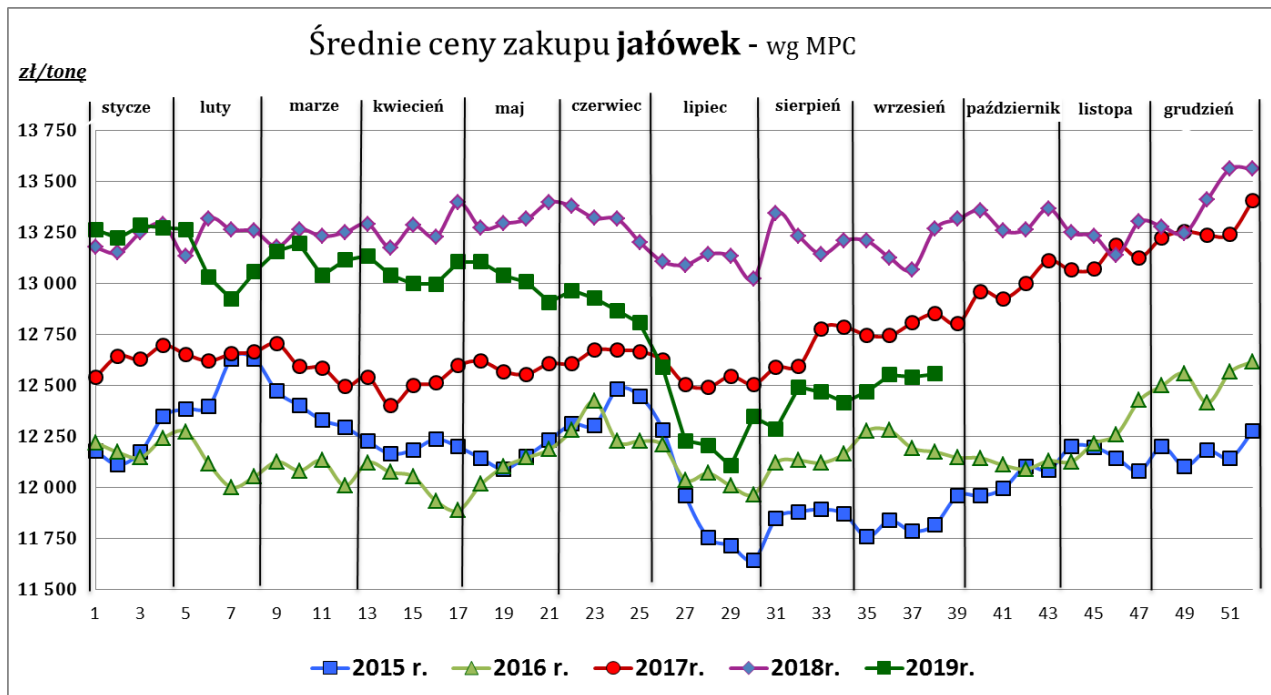

Źródło: Zintegrowany System Rolniczej Informacji Rynkowej (ZSRIR – MRiRW)

Tablica 2. Zbiorcze zestawienie danych dotyczących zakupu bydła rzeźnego wg makroregionów

MAKROREGION									
Kategoria bydła	Cena zakupu				Średnia tuszy masa cieplej		Zmiana tyg. poziomu uboju [%]	Struktura zakupu	
	wg w.ż. [zł/kg]	dla mpc [zł/tonę]	dla mps [zł/tonę]	Zmiana tyg. [%]	[kg]	Zmiana tyg. [%]		[%]	Zmiana tyg. [w pkt.%]
	2019-09-22	2019-09-22	2019-09-22	2019-09-22	2019-09-22	2019-09-22	2019-09-22	2019-09-22	2019-09-22
Centralny									
Bydło ogółem	5,97	11 525	11 756	-0,6	317,2	0,0	1,2	100,0	-
bydło 8-12 m-cy (Z)	6,19	11 487	11 717	2,3	256,7	-2,5	-33,3	0,1	0,0
byki 12-24 m-ce (A)	6,33	11 883	12 120	-0,4	347,7	-0,3	3,7	41,3	1,0
byki > 24 m-cy (B)	6,22	11 666	11 899	-0,2	395,4	2,8	-0,9	10,1	-0,2
wolce > 12 m-cy (C)	--	--	--	--	--	--	--	--	--
krowy (D)	4,80	9 858	10 055	-1,0	269,2	-0,9	7,3	26,9	1,5
jałówki > 12 m-cy (E)	6,51	12 571	12 822	0,3	282,5	-0,2	-8,4	21,7	-2,3
Południowy									
Bydło ogółem	5,94	11 463	11 692	-0,6	319,3	1,3	-0,1	100,0	-
bydło 8-12 m-cy (Z)	6,26	11 605	11 837	5,7	292,0	25,9	0,0	0,1	0,0
byki 12-24 m-ce (A)	6,28	11 785	12 021	-1,0	356,6	-0,3	5,6	41,3	2,2
byki > 24 m-cy (B)	6,06	11 373	11 601	-1,6	382,8	1,5	19,8	9,6	1,6
wolce > 12 m-cy (C)	--	--	--	--	--	--	--	--	--
krowy (D)	4,84	9 936	10 134	0,0	271,6	-0,2	-5,5	28,2	-1,6
jałówki > 12 m-cy (E)	6,59	12 715	12 969	0,1	280,5	0,9	-9,6	20,8	-2,2
Północny									
Bydło ogółem	5,40	10 434	10 642	-0,9	308,9	1,2	12,2	100,0	-
bydło 8-12 m-cy (Z)	--	--	--	--	--	--	--	0,0	0,0
byki 12-24 m-ce (A)	5,95	11 162	11 385	-3,1	352,4	-2,8	8,0	15,7	-0,6
byki > 24 m-cy (B)	5,97	11 202	11 426	-0,8	418,1	4,8	41,0	8,4	1,7
wolce > 12 m-cy (C)	--	--	--	--	--	--	--	--	--
krowy (D)	4,68	9 609	9 801	-0,1	287,0	0,9	11,9	56,5	-0,2
jałówki > 12 m-cy (E)	6,02	11 613	11 845	-0,6	290,2	1,2	7,2	19,4	-0,9

*- z uwagi na ustawowy obowiązek nieidentyfikowalności danych, ceny nie podano

** - z uwagi na brak porównywalności w obecnym tygodniu, danych nie podano

Makroregiony skupu bydła oraz sprzedaży wołowiny w ćwierćtuszach

Nazwa makroregionu	Województwa wchodzące w skład makroregionu
centralny	kujawsko-pomorskie, mazowieckie, łódzkie, wielkopolskie, lubuskie
południowy	lubelskie, małopolskie, podkarpackie, świętokrzyskie, dolnośląskie, opolskie, śląskie
północny	podlaskie, pomorskie, warmińsko-mazurskie, zachodnio-pomorskie

Wykorzystanie możliwe z dokładnym podaniem źródła

**Zintegrowany System
Rolniczej Informacji Rynkowej**

2. Ceny sprzedaży wołowiny w Polsce

Tablica 3. Średnie ceny netto i struktura sprzedaży ćwierci wołowych w ubojniach bydła z przeznaczeniem na rynek wewnętrzny dla Polski oraz makroregionów

TOWAR	CENA [zł/tona]		Zmiana tygodniowa ceny [%]	Struktura sprzedaży			Wielkość sprzedaży zmiana tyg. [%]
	2019-09-22	2019-09-15		2019-09-22	2019-09-15	Zmiana tygodniowa [%]	
POLSKA							
Ćwierci z buhajków do 2 lat - OGÓLEM	12 383	12 532	-1,2	100,00	100,00	--	-2,6
ćwierci przednie	9 575	9 612	-0,4	14,72	10,99	34,0	30,6
ćwierci tylne	16 166	16 185	-0,1	10,95	10,38	5,5	2,8
ćwierci kompensowane	12 382	12 457	-0,6	74,33	78,63	-5,5	-7,9
Ćwierci z krów rzeźnych - OGÓLEM	10 484	10 456	0,3	100,00	100,00	--	-15,7
ćwierci przednie	8 719	8 865	-1,6	3,39	2,46	37,6	16,0
ćwierci tylne	14 190	15 975	-11,2	6,54	3,88	68,4	42,0
ćwierci kompensowane	10 281	10 269	0,1	90,07	93,66	-3,8	-18,9
CENTRALNY							
Ćwierci z buhajków do 2 lat - OGÓLEM	12 314	12 288	0,2	100,00	100,00	--	-0,2
ćwierci przednie	10 024	10 035	-0,1	4,11	3,68	11,6	11,4
ćwierci tylne	*	16 451	-3,5	2,31	1,84	--	--
ćwierci kompensowane	12 327	12 295	0,3	93,59	94,48	-0,9	-1,1
Ćwierci z krów rzeźnych - OGÓLEM	10 300	10 362	-0,6	100,00	100,00	--	-7,0
ćwierci przednie	*	*	--	0,56	0,20	--	--
ćwierci tylne	*	--	--	4,07	--	--	--
ćwierci kompensowane	10 320	10 365	-0,4	95,37	99,80	-4,4	-11,2
PÓLUDNIOWY							
Ćwierci z buhajków do 2 lat - OGÓLEM	12 384	12 604,9	-1,7	100,00	100,00	--	6,3
ćwierci przednie	9 466	9 505	-0,4	30,77	24,48	25,7	33,6
ćwierci tylne	16 297	16 221	0,5	21,80	22,48	-3,0	3,0
ćwierci kompensowane	12 480	12 503	-0,2	47,43	53,04	-10,6	-5,0
Ćwierci z krów rzeźnych - OGÓLEM	10 528	10 593	-0,6	100,00	100,00	--	-29,0
ćwierci przednie	*	*	--	0,14	0,10	--	--
ćwierci tylne	*	*	--	4,59	4,58	--	--
ćwierci kompensowane	10 373	10 418	-0,4	95,27	95,33	-0,1	-29,1
PÓLNOCNY							
Ćwierci z buhajków do 2 lat - OGÓLEM	12 593	12 948	-2,7	100,00	100,00	--	-25,3
ćwierci przednie	*	*	--	2,63	1,35	--	--
ćwierci tylne	*	*	--	7,29	6,34	--	--
ćwierci kompensowane	12 415	12 787	-2,9	90,08	92,31	-2,4	-27,1
Ćwierci z krów rzeźnych - OGÓLEM	10 883	10 500	3,6	100,00	100,00	--	-18,9
ćwierci przednie	*	*	--	13,40	9,89	--	--
ćwierci tylne	*	*	--	14,39	11,24	--	--
ćwierci kompensowane	10 038	9 812	2,3	72,20	78,88	-8,5	-25,8

* - z uwagi na ustawy o obowiązkach nieidentyfikowalności danych, ceny nie podano.

Makroregiony skupu bydła oraz sprzedaży wołowiny w ćwiercuszach

Nazwa makroregionu	Województwa wchodzące w skład makroregionu
centralny	kujawsko-pomorskie, mazowieckie, łódzkie, wielkopolskie, lubuskie
południowy	lubelskie, małopolskie, podkarpackie, świętokrzyskie, dolnośląskie, opolskie, śląskie
północny	podlaskie, pomorskie, warmińsko-mazurskie, zachodnio-pomorskie

Wykorzystanie możliwe z dokładnym podaniem źródła

**Zintegrowany System
Rolniczej Informacji Rynkowej**

Tablica 4. Średnie ceny netto sprzedaży elementów mięsa wołowego z przeznaczeniem na rynek wewnętrzny dla Polski oraz makroregionów w okresie: 16.09 – 22.09.2019 r.

Makroregion	Cena sprzedaży [zł/tonę]		Tygodniowa zmiana ceny [%]	
	rostbef z/k	udziec b/k	rostbef z/k	udziec b/k
Ogółem kraj	33 225	22 463	6,7	-0,5
Południowo-zachodni	--	*	--	--
Wielkopolski	*	*	--	--
Północno-zachodni	*	*	--	--
Północno-wschodni	--	*	--	--
Mazowiecko-łódzki	*	21 095	--	5,7
Kujawski	--	--	--	--
Wschodni-dolny	*	21 604	--	0,2
Południowo-środkowy	*	20 563	--	--

* - z uwagi na ustawowy wymóg nieidentyfikowalności danych, ceny nie podano

3. Ceny bydła żywego³ w Polsce

3.1 Ceny cieląt i młodego bydła opasowego w handlu hurtowym

Tablica 5. Średnie ceny zakupu cieląt płci męskiej oraz młodego bydła opasowego

Kategoria bydła	Jednostka	Cena zakupu			Zmiana ceny	
		2019-09-22	2019-09-15	2018-09-23	tyg. [%]	roczna [%]
Byczki od 8 dni do 4 tygodni - typ mleczny	zł/szt	467,94	472,75	614,70	-1,0	-23,9
Byczki od 8 dni do 4 tygodni - typ mięsny	zł/szt	844,24	829,45	807,80	1,8	4,5
Młode bydło opasowe 6-12 m-cy	zł/kg w.ż.	--	--	--	--	--

* - z uwagi na ustawowy wymóg nieidentyfikowalności danych, ceny nie podano;

³ - W handlu hurtowym bydlęciem żywym badane ceny byczków od 8 dni do 4 tygodni dotyczą cieląt przeznaczonych do dalszego chowu pochodzących od bydła ras mlecznych w przypadku typu mlecznego oraz od bydła ras mięsnych, ogólnoużytkowych i krzyżówek z rasami mięsnymi w przypadku typu mięsnego

- W handlu targowiskowym monitorowane są występujące na tym rynku kategorie bydła

Wykorzystanie możliwe z dokładnym podaniem źródła

**Z i n t e g r o w a n y S y s t e m
R o l n i c z e j I n f o r m a c j i R y n k o w e j**

3.2 Ceny bydła na targowiskach

Tablica 6. Średnie krajowe ceny bydła uzyskane w transakcjach targowiskowych

Kategoria informacji	Tydzień		Zmiana tygodniowa [%]
	2019-09-20	2019-09-13	
cielęta 60-100 kg			
cena min. w zł/kg	10,00	10,00	0,0
cena max. w zł/kg	14,00	17,00	-17,6
cena średnia w zł/kg	11,33	13,00	-12,8
szacunkowa podaż w szt	90	117	-23,1
szacunkowa sprzedaż w szt	73	95	-23,2
wsk. warunków atmosferycznych *	3,0	3,0	0,0
młode bydło opasowe			
cena min. w zł/kg	--	--	--
cena max. w zł/kg	--	--	--
cena średnia w zł/kg	*	*	--
szacunkowa podaż w szt	--	--	--
szacunkowa sprzedaż w szt	--	--	--
wsk. warunków atmosferycznych *	--	--	--
krowy wybrakowane			
cena min. w zł/kg	--	--	--
cena max. w zł/kg	--	--	--
cena średnia w zł/kg	*	*	--
szacunkowa podaż w szt	--	--	--
szacunkowa sprzedaż w szt	--	--	--
wsk. warunków atmosferycznych *	--	--	--

** - wsk. war. atmosferycznych zawiera się między liczbą 1 a 3 i jest średnią arytmetyczną z zanotowanych na targowiskach w dniu badań, jednego z trzech stopni pogody: 1-zła, 2-przeciętna i 3-dobra.

* - z uwagi na ustawowy wymóg nieidentyfikowalności danych, ceny nie podano

Metodyka badań targowiskowych

Notowania cen bydła na targowiskach realizowane są w 13 województwach w kraju (oprócz⁴: lubuskiego, opolskiego i zachodnio-pomorskiego) na maksymalnie 90 reprezentatywnych targowiskach.

Pod pojęciem targowisko rozumiany jest zorganizowany rynek lokalny, którego dominującymi uczestnikami są okoliczni producenci rolni.

Prezentowane ceny są cenami średnimi arytmetycznymi obliczonymi z odnotowanej liczby zawartych transakcji, tylko dla bydła w określonym wieku i przedziale wagowym:

1. cielęta do chowu lub na rzeź o wadze 60 – 100 kg, zarówno buhajki jak i jałówki,
2. młode bydło opasowe od 6 do 12 miesięcy,
3. krowy wybrakowane po selekcji i starsze powyżej 6 lat

Zestawienie cen dotyczy ostatniego tygodnia, natomiast na poszczególnych targowiskach badania cen dokonywane są raz w tygodniu, raz na dwa tygodnie lub raz w miesiącu (w zwyczajowo przyjęty dzień targowy lub w jeden z kilku dni targowych).

Obroty na tych rynkach mają charakter lokalny.

Notowań cen dokonują pracownicy Ośrodków Doradztwa Rolniczego

⁴ w w/w województwach bydło w handlu targowiskowym nie występuje bądź ma charakter incydentalny

Uwaga:

Analiza handlu zagranicznego za styczeń-lipiec 2019r. (dane wstępne) oraz uboje bydła w okresie styczeń-czerwiec 2019 r., są zawarte w wersji EXCEL biuletynu.

Biuletyn „*Rynek wołowiny i cielęciny*” ukazuje się w każdy czwartek.

Informacje zamieszczone w tym biuletynie przekazywane są przez współpracujące z nami podmioty na podstawie Ustawy o badaniach rynkowych z dn. 30 marca 2001r.

Wydawca:

Ministerstwo Rolnictwa i Rozwoju Wsi,
Departament Promocji i Jakości Żywności

ul. Wspólna 30, 00-930 Warszawa,

tel. (022) 623-16-33, fax (022) 623-27-06

Internet: <http://www.minrol.gov.pl>, E-mail: biuletyn@minrol.gov.pl

Autor: Anna Pankiewicz tel. (022) 623-16-33 E-mail: Anna.Pankiewicz@minrol.gov.pl