



ZINTEGROWANY SYSTEM ROLNICZEJ INFORMACJI RYNKOWEJ

(podstawa prawna: ustawa z dnia 30 marca 2001 r. o rolniczych badaniach rynkowych -
Dz. U. Nr 42, poz. 471, z późn. zm.)

RYNEK MIĘSA WIEPRZOWEGO

NR 46/2024

21 listopada 2024 r.

Notowania za okres: 11.11.2024 r. – 17.11.2024 r.

Biuletyn tygodniowy.

Informacje zamieszczane w niniejszym biuletynie przekazywane są przez podmioty włączone do Zintegrowanego Systemu Rolniczej Informacji Rynkowej (ZSRIR).

Podstawy prawne:

- ustawa z dnia 30 marca 2001 r. o rolniczych badaniach rynkowych (Dz.U. 2015, poz. 1160 – tekst jednolity);
- rozporządzenie Ministra Rolnictwa i Rozwoju Wsi z dnia 8 marca 2021 r. w sprawie zbieranych danych rynkowych (Dz. U. z 2021 r., poz. 589).

Spis treści

1. Zakup świń rzeźnych	3
1.1. Średnie ceny netto zakupu tuczników wg EUROP w Polsce i regionach	3
1.2. Średnie ceny netto zakupu świń rzeźnych wg wagi żywej.....	4
1.3. Struktura zakupu świń rzeźnych w Polsce wg klasyfikacji EUROP	5
1.4. Roczne zmiany średniej ceny zakupu świń rzeźnych wg klasyfikacji EUROP i żywca wieprzowego [MPC]	5
1.5. Roczne zmiany średniej ceny sprzedaży półtuszy wieprzowych (bez Vat) przeznaczonych na rynek krajowy.....	5
2. Sprzedaż wieprzowiny	6
2.1. Średnie ceny sprzedaży półtuszy wieprzowych w Polsce i makroregionach	6
2.2. Średnie ceny sprzedaży mięsa wieprzowego w zakładach w Polsce	6
2.3. Średnie ceny zakupu mięsa wieprzowego przez sieci handlowe w Polsce	7
2.4. Graficzna prezentacja cen sprzedaży w zakładach i cen zakupu w sieciach handlowych	7
3. Graficzne prezentacje cen zakupu i sprzedaży na rynku wieprzowiny	8
4. Miesięczne i roczne analizy cen	9
5. Średnie ceny zakupu trzody chlewnej w Polsce i w UE - kl. E	12
6. Pogłowie trzody chlewnej według stanu w czerwcu 2024 roku (dane wstępne) Źródło: dane GUS ... 13	
7. Handel zagraniczny wieprzowiną – trzodą żywą i mięsem wieprzowym	14

Dodatkowe informacje

Badanie cen zakupu i sprzedaży w zakładach mięsnych prowadzone jest na reprezentatywnej próbie. Ceny zakupu rejestrowane są wg klas jakości handlowej EUROP zgodnie z rozporządzeniem Parlamentu Europejskiego i Rady (UE) nr 1308/2013 z dnia 17 grudnia 2013 r. ustanawiającego wspólną organizację rynków produktów rolnych oraz uchylającego rozporządzenia Rady (EWG) nr 922/72, (EWG) nr 234/79, (WE) nr 1037/2001 i (WE) nr 1234/2007 (Dz. Urz. UE L 347 z 20.12.2013, str. 671) i rozporządzeniem Komisji (WE) nr 1249/2008 z dnia 10 grudnia 2008 r. r. ustanawiającym szczegółowe zasady wdrożenia wspólnotowych klasyfikacji tusz wołowych, wieprzowych i baranich oraz raportowania ich cen (Dz. U. Nr L 337 z 16.12.2008, str. 3, z późn.zm.) oraz rozporządzeniem Ministra Rolnictwa i Rozwoju Wsi z dnia 30 kwietnia 2018 r. w sprawie szczegółowych warunków ustalania i sposobu oznaczania klas jakości handlowej tusz wieprzowych oraz tusz wołowych (Dz.U. 2018, poz. 934).

Ceny zakupu zbierane są dla masy poubojowej schłodzonej.

Oznaczenia: *masa schłodzona [MPS]; -masa poubojowa ciepła [MPC]; nld - niewystarczająca liczba danych do prezentacji.

Ceny zakupu i sprzedaży nie zawierają podatku VAT.

Daty prezentowane w tabelach oznaczają ostatni dzień analizowanego tygodnia (poniedziałek - niedziela).

1. Zakup świń rzeźnych

1.1. Średnie ceny netto zakupu tuczników wg EUROP w Polsce i regionach

SKUP								
Klasa półtuszy wieprzowych wg EUROP	CENA [zł/t]				Zmiana ceny [%]	% mięsa w tuszy	Średnia masa tuszy [kg/szt.]	Struktura skupu [%]
	[MS]		[MPC]					
	2024-11-17	2024-11-10	2024-11-17	2024-11-10				
1	2	3	4	5	6	7	8	9
POLSKA								
klasa S	8 284	8 397	8 121	8 232	-1,3	61,5	98,5	44,3
klasa E	8 190	8 299	8 029	8 137	-1,3	58,0	100,1	45,7
klasa U	7 847	7 954	7 693	7 798	-1,4	53,2	101,1	8,6
klasa R	7 486	7 616	7 339	7 467	-1,7	48,2	102,1	1,3
klasa O	7 037	7 201	6 899	7 060	-2,3	43,3	103,3	0,1
klasa P	6 996	7 181	6 859	7 040	-2,6	37,1	105,6	0,0
S-P Razem	8 190	8 306	8 030	8 143	-1,4	59,0	99,5	100,0
REGION PÓŁNOCNY								
klasa S	8 282	8 466	8 119	8 300	-2,2	61,5	97,8	47,0
klasa E	8 177	8 352	8 017	8 189	-2,1	58,0	99,0	42,3
klasa U	7 777	7 925	7 625	7 770	-1,9	53,1	99,4	8,9
klasa R	7 423	7 564	7 278	7 416	-1,9	48,2	99,6	1,6
klasa O	6 962	nld	6 826	nld	*	*	*	*
klasa P	nld	---	nld	---	*	*	*	*
S-P Razem	8 176	8 360	8 015	8 196	-2,2	59,0	98,5	100,0
REGION ŚRODKOWO-WSCHODNI								
klasa S	8 237	8 357	8 075	8 193	-1,4	61,5	99,3	46,0
klasa E	8 177	8 282	8 017	8 120	-1,3	58,1	100,2	45,6
klasa U	7 858	7 976	7 704	7 820	-1,5	53,2	100,8	7,3
klasa R	7 532	7 699	7 385	7 548	-2,2	48,3	101,4	1,0
klasa O	7 078	7 271	6 939	7 128	-2,6	43,3	102,2	0,1
klasa P	nld	nld	nld	nld	*	*	*	*
S-P Razem	8 173	8 290	8 013	8 128	-1,4	59,2	99,8	100,0
REGION POŁUDNIOWO-WSCHODNI								
klasa S	8 232	8 343	8 070	8 179	-1,3	61,8	98,7	46,9
klasa E	8 120	8 260	7 961	8 098	-1,7	57,9	100,4	42,7
klasa U	7 844	7 973	7 690	7 816	-1,6	53,1	100,7	8,9
klasa R	7 470	7 637	7 323	7 488	-2,2	48,2	102,7	1,5
klasa O	7 126	7 143	6 987	7 003	-0,2	43,2	107,6	0,1
klasa P	nld	nld	nld	nld	*	*	*	*
S-P Razem	8 137	8 267	7 977	8 105	-1,6	59,1	99,7	100,0
REGION ZACHODNI								
klasa S	8 399	8 435	8 234	8 270	-0,4	61,4	97,6	38,7
klasa E	8 246	8 306	8 084	8 143	-0,7	57,9	100,3	49,6
klasa U	7 878	7 943	7 724	7 788	-0,8	53,2	102,5	10,1
klasa R	7 498	7 569	7 351	7 420	-0,9	48,2	104,3	1,4
klasa O	7 030	7 253	6 892	7 111	-3,1	43,4	104,9	0,1
klasa P	nld	nld	nld	nld	*	*	*	*
S-P Razem	8 253	8 308	8 091	8 145	-0,7	58,6	99,5	100,0

*masa schłodzona [MPS]; -masa poubojowa ciepła [MPC]

Tygodniowy ubój świń rzeźnych w ubojniach monitorowanych w ramach ZSRIR wyniósł 229 654szt.

Wykorzystanie możliwe wyłącznie z dokładnym podaniem źródła.

Makroregiony skupu świń rzeźnych wg EUROP

Makroregion Północny: województwa - kujawsko-pomorskie, pomorskie, warmińsko-mazurskie.

Makroregion Środkowo-wschodni: województwa - łódzkie, mazowieckie, podlaskie.

Makroregion Południowo-wschodni: województwa - lubelskie, małopolskie, podkarpackie, śląskie, świętokrzyskie.

Makroregion Zachodni: województwa - dolnośląskie, lubuskie, opolskie, wielkopolskie, zachodnio-pomorskie.

1.2. Średnie ceny netto zakupu świń rzeźnych wg wagi żywej

MAKROREGIONY	CENA - waga żywa [zł/kg]		Tygodniowa zmiana ceny [%]
	2024-11-17	2024-11-10	
POLSKA	6,26	6,35	-1,4
REGION PÓŁNOCNY	6,25	6,39	-2,2
REGION ŚRODKOWO-WSCHODNI	6,25	6,34	-1,4
REGION POŁUDNIOWO-WSCHODNI	6,22	6,32	-1,6
REGION ZACHODNI	6,31	6,35	-0,7

*Obliczane na podstawie cen za świnie wg masy poubojowej ciepłej (MPC) przy użyciu współczynnika wydajności rzeźnej podawanego przez GUS (0,78);

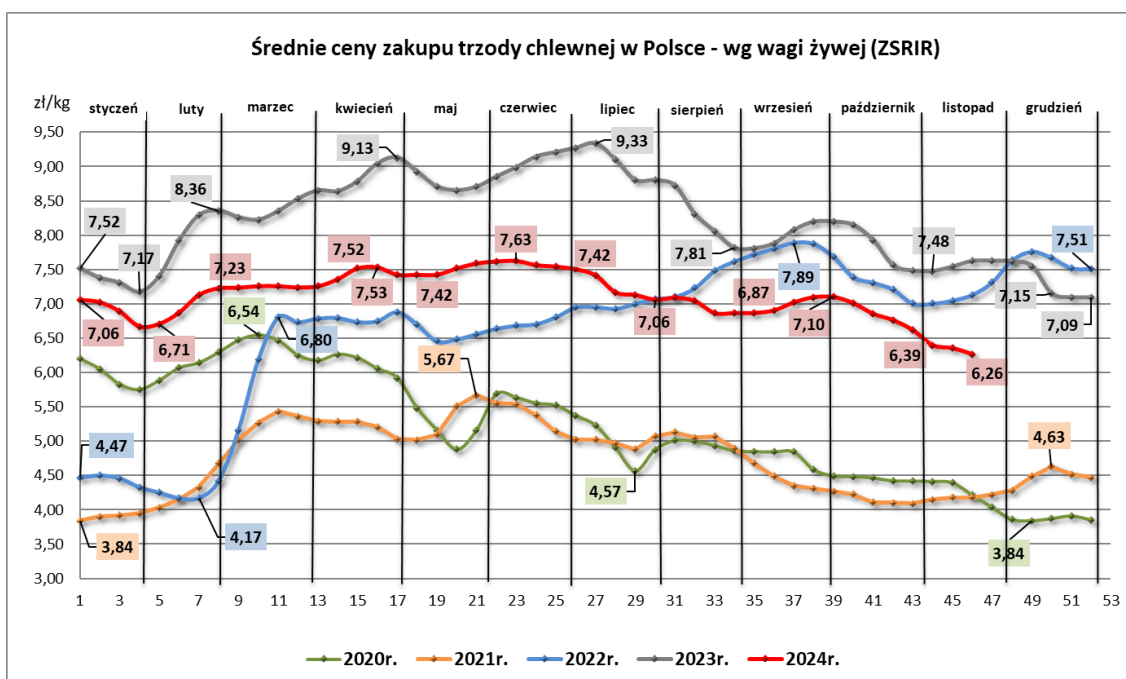

1.3. Struktura zakupu świń rzeźnych w Polsce wg klasyfikacji EUROP

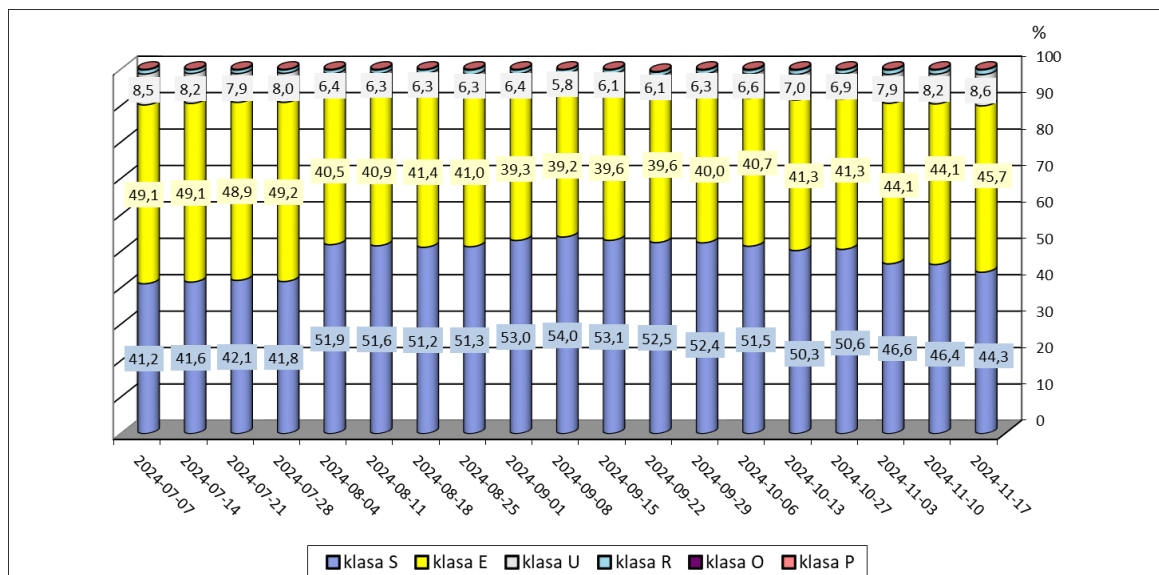

1.4. Roczne zmiany średniej ceny zakupu świń rzeźnych wg klasyfikacji EUROP i żywca wieprzowego [MPC]

POLSKA	CENA - MPC [zł/t]		Roczna zmiana ceny [%]
	2024-11-17	2023-11-19	
klasa S	8 121	9 883	-17,8
klasa E	8 029	9 784	-17,9
klasa U	7 693	9 466	-18,7
klasa R	7 339	9 105	-19,4
klasa O	6 899	7 976	-13,5
klasa P	6 859	8 162	-16,0
S-P Razem	8 030	9 773	-17,8

1.5. Roczne zmiany średniej ceny sprzedaży półtuszy wieprzowych (bez Vat) przeznaczonych na rynek krajowy

CENY SPRZEDAŻY - PÓŁTUSZE WIEPRZOWE			
MAKROREGIONY	CENA [zł/t]		Roczna zmiana ceny [%]
	17.11.2024	19.11.2023	
POLSKA	9 466	11 035	-14,2
Południowo-wschodni	9 408	11 054	-14,9
Północny	n/d	n/d	*
Środkowo-wschodni	9 638	11 242	-14,3
Zachodni	9 415	10 952	-14,0

2. Sprzedaż wieprzowiny

2.1. Średnie ceny sprzedaży półtuszy wieprzowych w Polsce i makroregionach

CENY SPRZEDAŻY - PÓŁTUSZE WIEPRZOWE			
MAKROREGIONY	CENA [zł/t]		Tygodniowa zmiana ceny [%]
	17.11.2024	10.11.2024	
POLSKA	9 466	9 574	-1,1
Południowo-wschodni	9 408	9 771	-3,7
Północny	nld	nld	*
Środkowo-wschodni	9 638	9 794	-1,6
Zachodni	9 415	9 522	-1,1

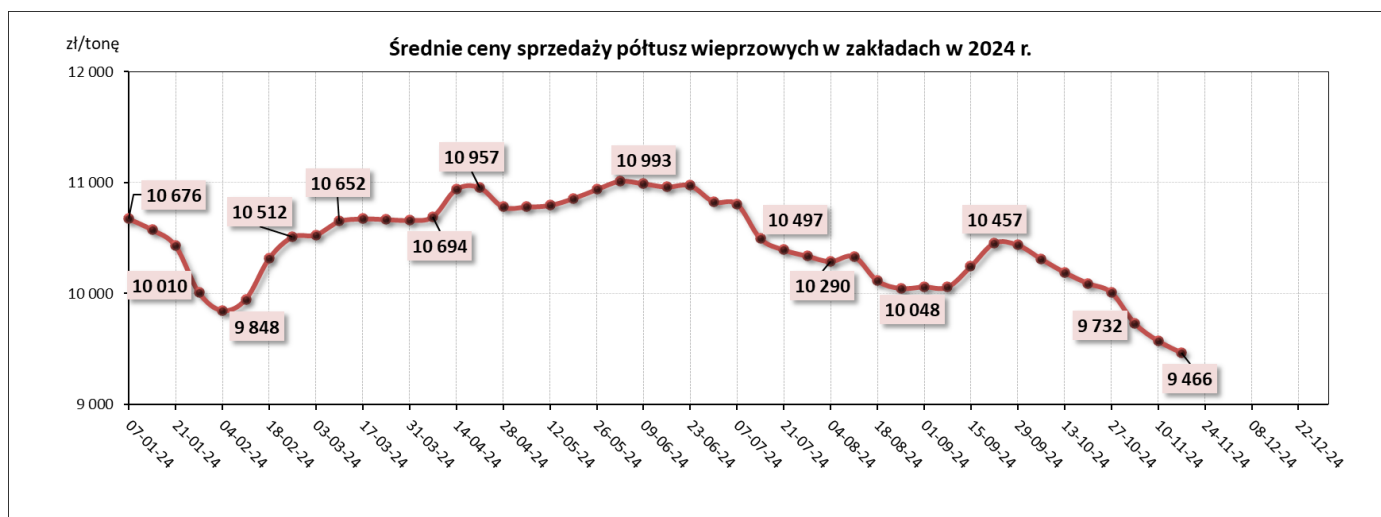

2.2. Średnie ceny sprzedaży mięsa wieprzowego w zakładach w Polsce

Towar	Typ	Cena [zł/t]			Tygodniowa zmiana ceny [%]	Roczna zmiana ceny [%]
		17.11.2024	10.11.2024	19.11.2023		
Schab środkowy	bez kości	17 993	17 965	19 733	0,2%	-8,8%
	z kością	16 149	16 128	17 261	0,1%	-6,4%
Szynka wieprzowa	4D	14 931	14 918	16 684	0,1%	-10,5%
	z kością	10 068	10 048	11 843	0,2%	-15,0%
Łopatka wieprzowa	4D	13 504	13 509	15 012	0,0%	-10,0%
Boczek	z/kością+z/s+z/tł	13 340	13 268	12 324	0,5%	8,2%
	bez/kości+z/s+z/tł	16 009	15 307	15 941	4,6%	0,4%
Szynka	gotowana	22 757	25 513	24 226	-10,8%	-6,1%
Mięso	mielone	15 732	14 471	15 956	8,7%	-1,4%

2.3. Średnie ceny zakupu mięsa wieprzowego przez sieci handlowe w Polsce

Towar	Opak.	Cena w zł/tonę			Tygodniowa zmiana ceny [%]	Roczna zmiana ceny [%]
		17.11.2024	10.11.2024	19.11.2023		
Mięso mielone	konfekcjonowane	14 518	14 971	15 806	-3,0	-8,2
	luzem	nld	nld	nld	*	*
Schab bez kości	konfekcjonowane	16 872	17 905	19 226	-5,8	-12,2
	luzem	19 336	19 415	20 295	-0,4	-4,7
Schab z kością	konfekcjonowane	nld	nld	nld	*	*
	luzem	nld	nld	nld	*	*

2.4. Graficzna prezentacja cen sprzedaży w zakładach i cen zakupu w sieciach handlowych

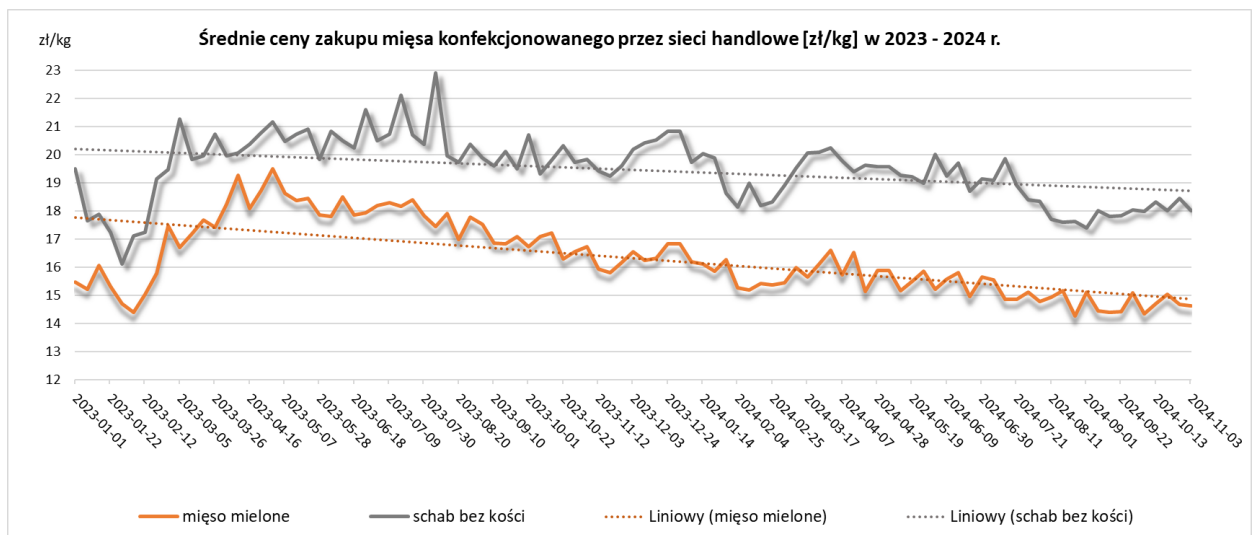
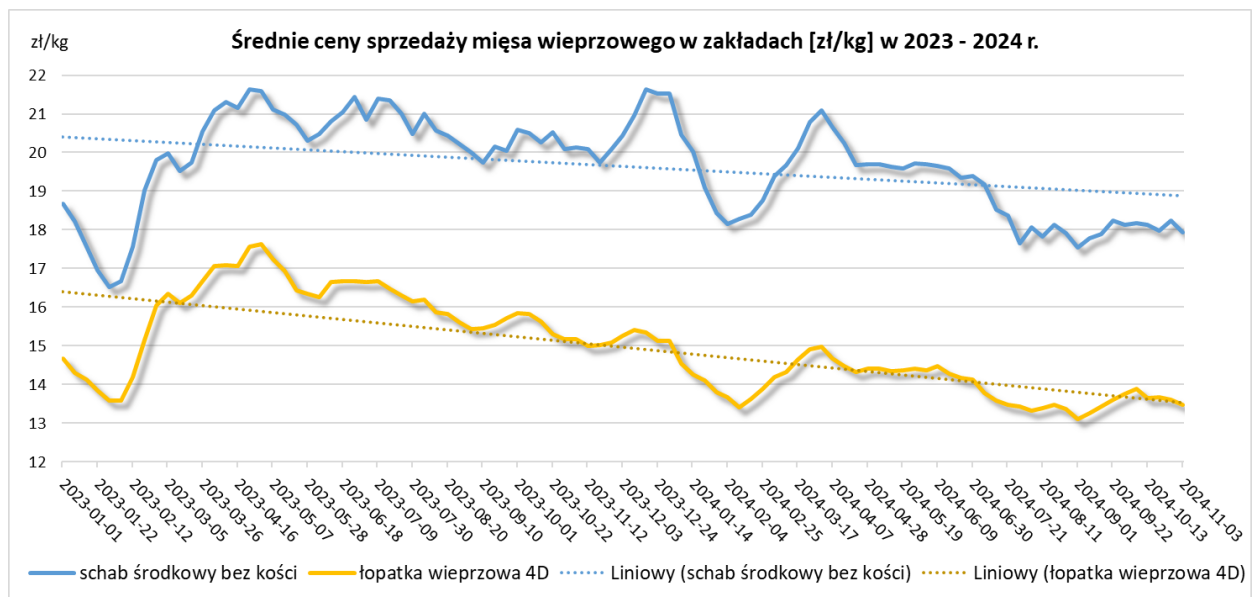

3. Graficzne prezentacje cen zakupu i sprzedaży na rynku wieprzowiny

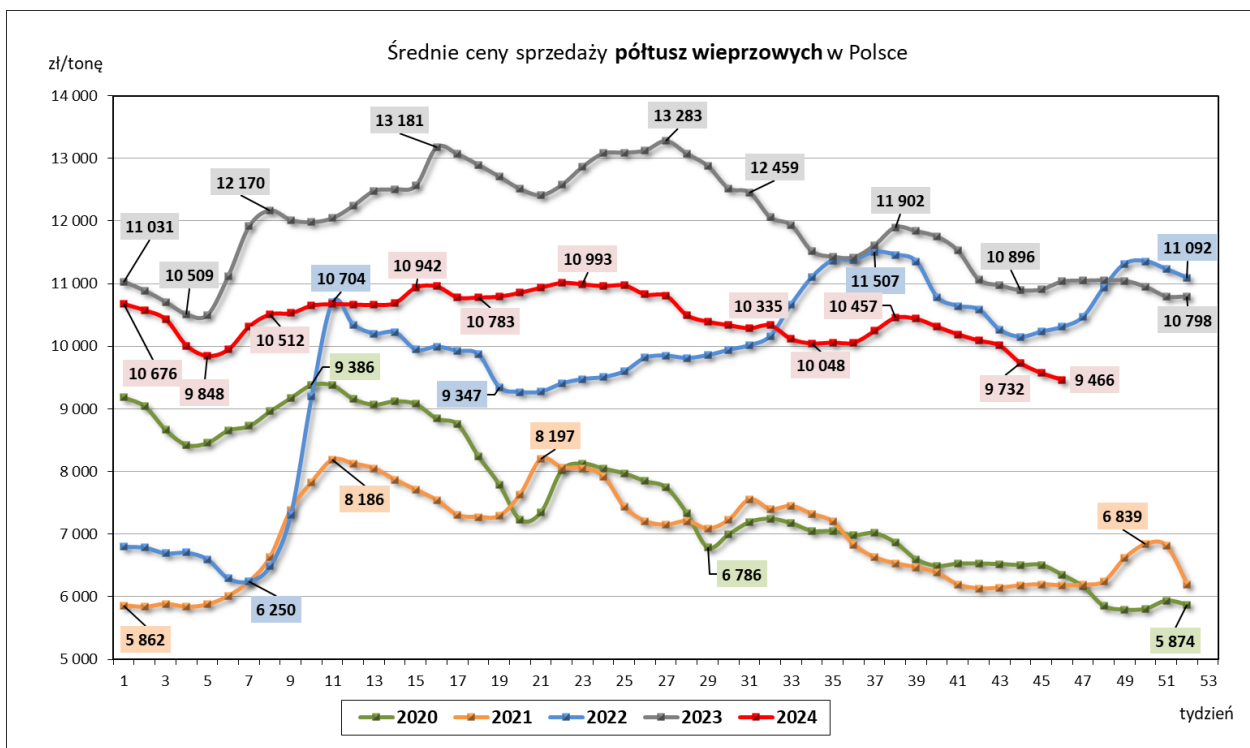
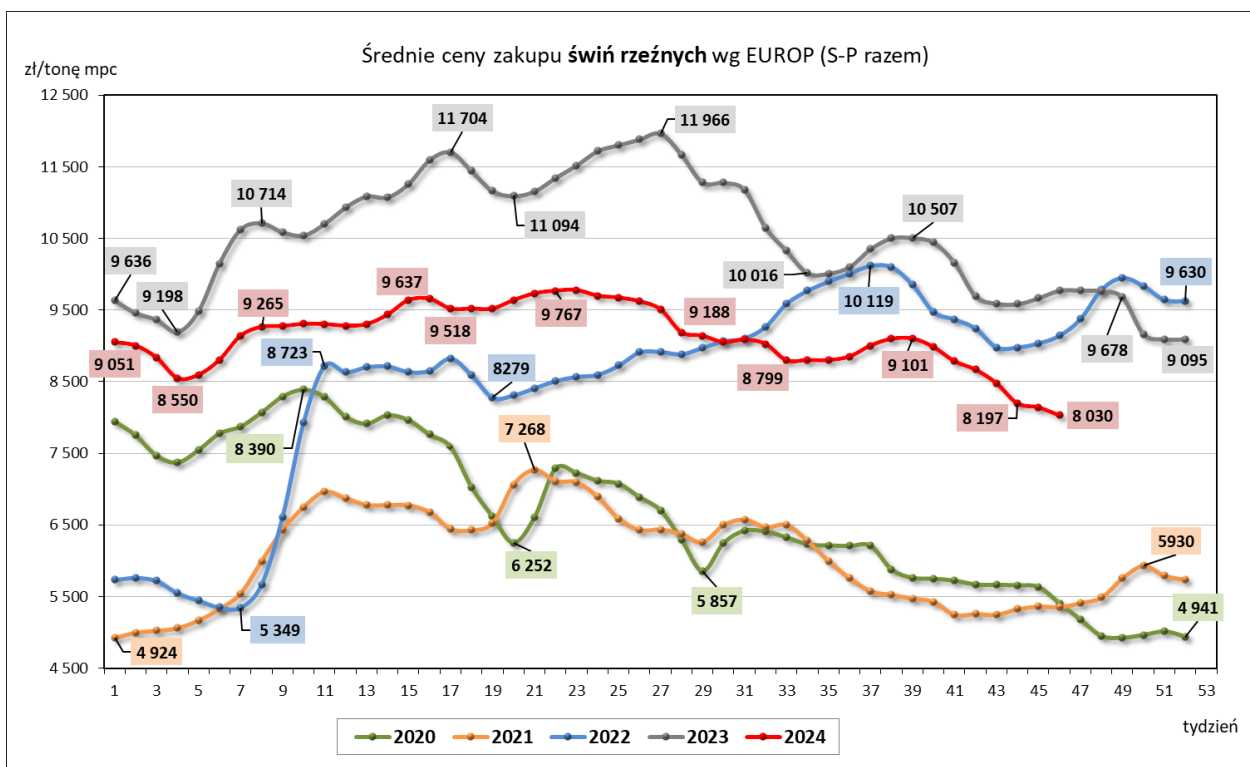

4. Miesięczne i roczne analizy cen

Zestawienie średnich miesięcznych cen rynkowych zakupu tuczników ubitych we wrześniu i w październiku 2024 r.

ZAKUP					
Klasa półtuszy wieprzowych wg EUROP	CENA [zł/t]				Zmiana ceny [%]
	[MS]		[MPC]		
	październik 2024	wrzesień 2024	październik 2024	wrzesień 2024	
1	2	3	4	5	6
POLSKA					
klasa S	8896	9265	8 721	9 083	-3,99
klasa E	8786	9172	8 613	8 992	-4,22
klasa U	8433	8848	8 268	8 675	-4,70
klasa R	8110	8527	7 951	8 359	-4,88
klasa O	7402	7823	7 257	7 669	-5,38
klasa P	7637	8185	7 487	8 024	-6,69
S-P Razem	8804	9191	8 631	9 011	-4,22
REGION PÓŁNOCNY					
klasa S	8963	9284	8 788	9 102	-3,45
klasa E	8832	9214	8 658	9 033	-4,15
klasa U	8390	8857	8 226	8 683	-5,27
klasa R	8023	8505	7866	8 338	-5,66
klasa O	7516	7960	7368	7 804	-5,58
klasa P	*	*	*	*	*
S-P Razem	8855	9223	8 681	9 042	-3,99
REGION ŚRODKOWO-WSCHODNI					
klasa S	8 855	9 297	8 682	9 114	-4,75
klasa E	8 765	9 221	8 593	9 040	-4,95
klasa U	8 436	8 909	8 271	8 734	-5,31
klasa R	8 142	8 614	7 983	8 445	-5,48
klasa O	7 710	8 196	7 559	8 035	-5,92
klasa P	7 597 *		7 448 *		*
S-P Razem	8788	9242	8 615	9 061	-4,92
REGION POŁUDNIOWO-WSCHODNI					
klasa S	8 851	9 181	8 677	9 001	-3,59
klasa E	8 731	9 098	8 560	8 919	-4,03
klasa U	8 442	8 817	8 276	8 644	-4,26
klasa R	8 100	8 425	7 941	8 260	-3,86
klasa O	7 708	7 655	7 557	7 505	0,69
klasa P	7 523	7 487	7 375	7 340	0,48
S-P Razem	8762	9120	8 590	8 941	-3,93
REGION ZACHODNI					
klasa S	8 921	9 245	8 746	9 064	-3,50
klasa E	8 802	9 118	8 629	8 939	-3,46
klasa U	8 453	8 809	8 288	8 636	-4,03
klasa R	8 154	8 525	7 994	8 358	-4,35
klasa O	7 234	7 694	7 092	7 543	-5,98
klasa P	7 754	8 217	7 602	8 056	-5,64
S-P Razem	8804	9133	8 632	8 954	-3,60

CENA [zł/kg]			Miesięczna zmiana ceny
MAKROREGIONY	październik 2024	wrzesień 2024	[%]
POLSKA	6,73	7,03	-4,22
REGION PÓŁNOCNY	6,77	7,05	-3,99
REGION ŚRODKOWO-WSCHODNI	6,72	7,07	-4,92
REGION POŁUDNIOWO-WSCHODNI	6,70	6,97	-3,93
REGION ZACHODNI	6,73	6,98	-3,60

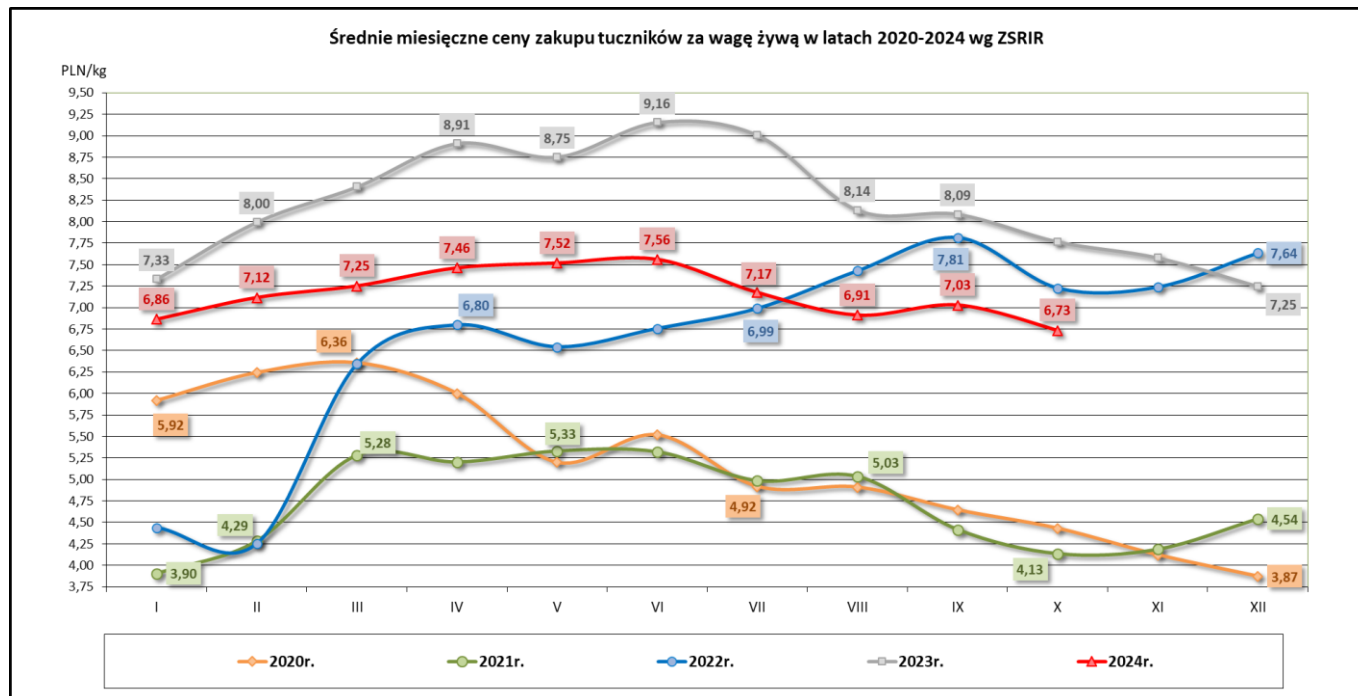

Średnie miesięczne ceny zakupu żywca wieprzowego w wadze żywej (zł/kg) bez VAT w latach 2020- 2024 wg Zintegrowanego Systemu Rolniczej Informacji Rynkowej (ZSRIR)

Miesiąc	2024r.	2023r.	2022r.	2021r.	2020r.
I	6,86	7,33	4,44	3,90	5,92
II	7,12	8,00	4,25	4,29	6,24
III	7,25	8,41	6,35	5,28	6,36
IV	7,46	8,91	6,80	5,20	6,00
V	7,52	8,75	6,54	5,33	5,20
VI	7,56	9,16	6,76	5,32	5,52
VII	7,17	9,01	6,99	4,98	4,92
VIII	6,91	8,14	7,43	5,03	4,91
IX	7,03	8,09	7,81	4,41	4,64
X	6,73	7,77	7,23	4,13	4,43
XI		7,58	7,24	4,19	4,12
XII		7,25	7,64	4,54	3,87

Wykorzystanie możliwe wyłącznie z dokładnym podaniem źródła.

Zestawienie średnich **rocznych** cen rynkowych zakupu tuczników ubitych w 2021 i 2022 r.

SKUP								
Klasa półtuszy wieprzowych wg EUROP	CENA [zł/t]				Zmiana ceny [%]	% mięsa w tuszy	Średnia masa tuszy [kg/szt.]	Struktura skupu [%]
	[MS]		[MPC]					
	2022	2021	2022	2021	6	11	15	16
1	2	3	4	5				
POLSKA								
klasa S	8783	6290	8611	6 167	39,62	61,7	93,2	40,5
klasa E	8621	6187	8452	6 066	39,32	58,0	95,4	49,3
klasa U	8201	5867	8040	5 752	39,77	53,3	97,2	9,0
klasa R	7888	5548	7733	5 439	42,18	48,4	99,0	1,0
klasa O	6987	4710	6850	4 618	48,36	43,5	108,5	0,2
klasa P	*	*	*	*	*	*	*	*
S-P Razem	8635	6176	8466	6 055	39,83	58,9	94,7	100,0
REGION PÓŁNOCNY								
klasa S	8687	6379	8516	6 254	36,18	61,8	91,1	42,4
klasa E	8589	6194	8420	6 073	38,66	58,0	93,9	46,9
klasa U	8173	5824	8013	5 710	40,34	53,2	95,4	9,5
klasa R	7843	5510	7689	5 402	42,33	48,4	96,2	1,1
klasa O	7503	5134	7356	5 033	46,15	43,4	97,1	0,1
klasa P	*	*	*	*	*	*	*	*
S-P Razem	8579	6203	8411	6 082	38,31	59,0	92,9	100,0
REGION ŚRODKOWO-WSCHODNI								
klasa S	8873	6303	8699	6 179	40,78	61,6	93,6	41,6
klasa E	8663	6220	8493	6 098	39,28	57,9	95,8	49,6
klasa U	8218	5930	8057	5 814	38,57	53,3	97,1	8,0
klasa R	7959	5677	7803	5 565	40,21	48,4	98,0	0,7
klasa O	7586	5249	7437	5 146	44,53	43,3	97,5	0,1
klasa P	*	*	*	*	*	*	*	*
S-P Razem	8707	6214	8536	6 092	40,12	59,0	95,0	100,0
REGION POŁUDNIOWO-WSCHODNI								
klasa S	8741	6160	8569	6 039	41,89	61,5	92,2	42,5
klasa E	8634	6065	8464	5 946	42,36	58,0	94,5	47,1
klasa U	8304	5780	8141	5 667	43,67	53,1	97,2	9,0
klasa R	7969	5449	7813	5 342	46,26	48,2	100,3	1,3
klasa O	7229	4820	7087	4 726	49,97	43,5	103,4	0,1
klasa P	*	*	*	*	*	*	*	*
S-P Razem	8637	6061	8467	5 942	42,50	58,9	93,9	100,0
REGION ZACHODNI								
klasa S	8761	6281	8589	6 158	39,49	61,7	94,6	37,3
klasa E	8590	6198	8421	6 076	38,59	58,1	96,0	51,4
klasa U	8162	5867	8002	5 752	39,12	53,5	98,5	9,7
klasa R	7832	5514	7678	5 406	42,04	48,5	100,6	1,2
klasa O	6813	4452	6679	4 365	53,03	43,6	112,5	0,3
klasa P	*	*	*	*	*	*	*	*
S-P Razem	8593	6167	8424	6 046	39,35	58,8	95,8	100,0

Wykorzystanie możliwe wyłącznie z dokładnym podaniem źródła.

SKUP					
MAKROREGIONY	CENA [zł/kg]				Roczna zmiana ceny [%]
	[MPC]		Cena żywca wieprzowego		
	2022	2021	2022	2021	
POLSKA	8 466	6 055	6,60	4,72	39,8
REGION PÓŁNOCNY	8 411	6 082	6,56	4,74	38,3
REGION ŚRODKOWO-WSCHODNI	8 536	6 092	6,66	4,75	40,1
REGION POŁUDNIOWO WSCHODNI	8 467	5 942	6,60	4,63	42,5
REGION ZACHODNI	8 424	6 046	6,57	4,72	39,3

5. Średnie ceny zakupu trzody chlewnej w Polsce i w UE - kl. E

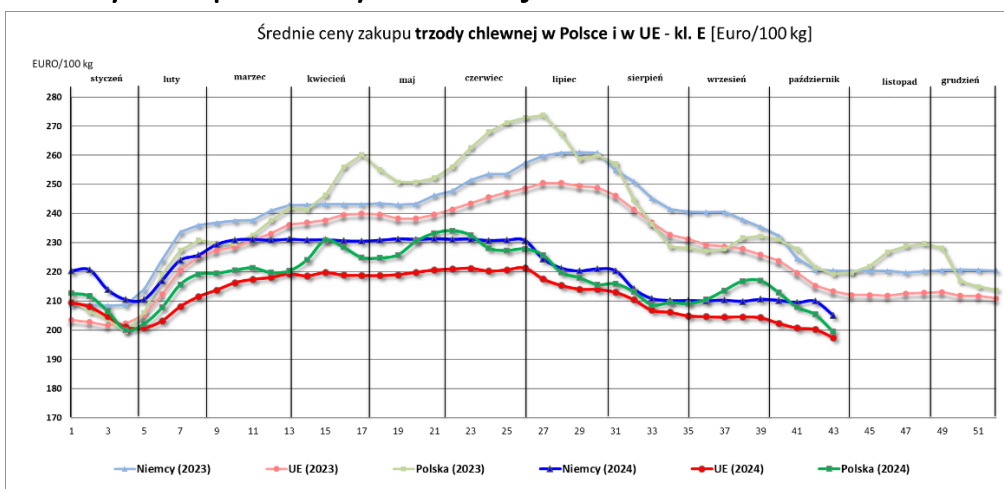

Week	1	2	3	4	5	6	7	8	9	10	11	12	13
2024 (week beginning)	2024-01-01	2024-01-08	2024-01-15	2024-01-22	2024-01-29	2024-02-05	2024-02-12	2024-02-19	2024-02-26	2024-03-04	2024-03-11	2024-03-18	2024-03-25
Niemcy (2023)	209	209	208	209	214	224	234	236	237	238	238	241	243
Niemcy (2024)	220	221	214	210	210	217	224	226	229	231	231	231	231
UE (2023)	203	203	202	202	205	212	221	225	227	229	231	233	236
UE (2024)	210	208	205	201	201	203	208	212	214	216	217	218	219
Polska (2023)	210	206	204	199	206	219	227	231	230	230	233	238	242
Polska (2024)	213	212	207	200	202	208	216	219	219	221	221	220	220

14	15	16	17	18	19	20	21	22	23	24	25	26
2024-04-01	2024-04-08	2024-04-15	2024-04-22	2024-04-29	2024-05-06	2024-05-13	2024-05-20	2024-05-27	2024-06-03	2024-06-10	2024-06-17	2024-06-24
243	243	243	243	244	243	243	246	248	251	254	253	257
231	231	231	230	231	231	231	231	231	231	231	231	231
237	238	240	240	240	238	238	240	241	244	246	247	249
219	220	219	219	219	219	220	221	221	221	220	221	221
241	246	256	260	255	251	251	252	256	263	268	271	273
224	231	228	225	225	226	230	233	234	233	228	227	228

27	28	29	30	31	32	33	34	35	36	37	38	39
2024-07-01	2024-07-08	2024-07-15	2024-07-22	2024-07-29	2024-08-05	2024-08-12	2024-08-19	2024-08-26	2024-09-02	2024-09-09	2024-09-16	2024-09-23
260	261	261	261	255	251	245	242	241	241	241	238	235
224	221	220	221	220	214	211	210	210	210	210	210	211
251	251	249	249	246	241	237	233	231	229	229	228	226
218	215	214	214	213	211	207	206	205	205	205	205	205
274	267	259	260	257	245	236	229	228	227	228	232	232
226	220	218	216	216	213	209	209	209	210	214	217	217

40	41	42	43	44	45	46	47	48	49	50	51	52
2024-09-30	2024-10-07	2024-10-14	2024-10-21	2024-10-28	2024-11-04	2024-11-11	2024-11-18	2024-11-25	2024-12-02	2024-12-09	2024-12-16	2024-12-23
232	225	221	220	220	220	220	220	220	221	221	221	220
210	209	210	205	203								
224	220	215	213	212	212	212	213	213	213	212	212	211
202	201	200	198	194								
231	228	222	219	220	222	227	229	230	228	217	215	214
213	208	205	199	192								

6. Pogłowie trzody chlewnej według stanu w czerwcu 2024 roku (dane wstępne) Źródło: dane GUS

↓ 3,2%

Spadek pogłowia świń w czerwcu r/r

Według wstępnych danych pogłowie świń* w czerwcu 2024 r. liczyło 9 132 tys. sztuk, wykazując w porównaniu z analogicznym okresem ubiegłego roku spadek o 3,2%. Redukcja pogłowia wystąpiła w trzech grupach świń, w szczególności w grupie warchlaków, gdzie wyniosła 6,9%.

Tabela 1. Pogłowie trzody chlewnej w czerwcu 2024 r.

Wyszczególnienie	06 2024 w tys. sztuk	06 2023=100	12 2023=100
Świnie	9 132,0	96,8	93,5
Prosięta o wadze do 20 kg	1 981,0	98,3	98,7
Warchlaki o wadze od 20 kg do 50 kg	2 673,9	93,1	94,3
Trzoda chlewna na ubój o wadze 50 kg i więcej (tuczniki)	3 783,5	95,8	89,0
Trzoda chlewna na chów o wadze 50 kg i więcej	693,6	115,4	102,8
w tym lochy razem	682,7	115,6	102,9
w tym lochy prośne	468,0	110,9	102,5

Pogłowie świń w czerwcu 2024 r. wyniosło 9 132 tys. sztuk. W strukturze stada największa zmiana dotyczyła udziału loch – wzrost 1,2 p.proc. w stosunku do czerwca 2023 r.

W strukturze stada trzody chlewnej ogółem udział poszczególnych grup produkcyjno-użytkowych w czerwcu 2024 roku wynosił:

- prosięta o wadze do 20 kg – 21,7%,
- warchlaki o wadze od 20 kg do 50 kg – 29,3%,
- trzoda chlewna o wadze 50 kg i więcej, z przeznaczeniem na ubój – 41,4%,
- trzoda chlewna o wadze 50 kg i więcej, z przeznaczeniem na chów – 7,6%,
- w tym:
 - lochy na chów razem – 7,5%,
 - w tym lochy prośne – 5,1%.

Największy udział w strukturze stada stanowiło pogłowie tuczników – 41,4%

Wykres 1. Pogłowie trzody chlewnej i loch w latach 2020 - 2024

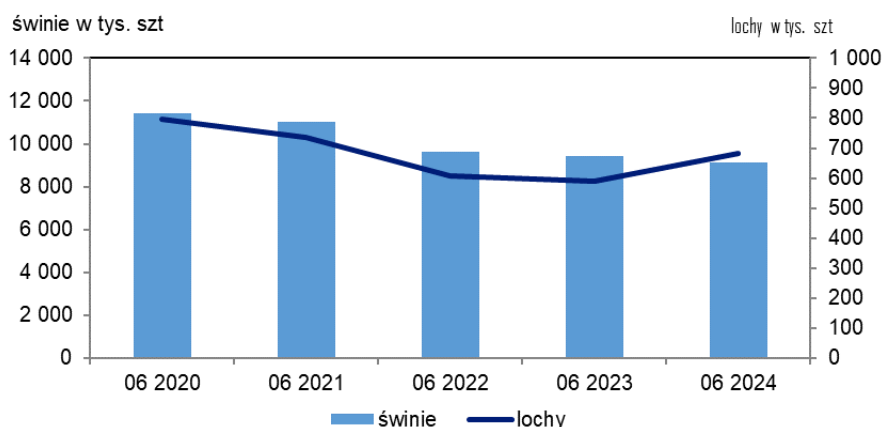

7. Handel zagraniczny wieprzowiną – trzodą żywą i mięsem wieprzowym

UWAGA: Dane są w trakcie weryfikacji - mogą być obarczone istotnymi błędami.

HANDEL ZAGRANICZNYMI TOWARAMI Z RYNKU WIEPRZOWINY

w okresie: I-VIII 2024 (dane wstępne)

HANDEL ZAGRANICZNY	Wartość [tys. EUR]		Wolumen [tony]		Roczna zmiana obrotów [%]
	I-VIII 2023 r.	I-VIII 2024 r.	I-VIII 2023 r.	I-VIII 2024 r.	
EKSPORT	OGÓŁEM	OGÓŁEM	OGÓŁEM	OGÓŁEM	
ŚWINIE ŻYWE (ogółem) - (kod CN 0103)	4 200	1 172	2 127	642	-69,8
MIĘSO WIEPRZOWE - (kod CN 0203)	545 520	569 870	193 800	215 867	11,4
IMPORT	OGÓŁEM	OGÓŁEM	OGÓŁEM	OGÓŁEM	Roczna zmiana obrotów [%]
ŚWINIE ŻYWE (ogółem) - (kod CN 0103)	521 035	583 482	161 520	178 939	10,8
MIĘSO WIEPRZOWE - (kod CN 0203)	1 226 049	1 195 147	434 725	431 990	-0,6

Źródło danych: Ministerstwo Finansów.

Wybrane towary	SALDO			
	I-VIII 2023 r.	I-VIII 2024 r.	I-VIII 2023 r.	I-VIII 2024 r.
ŚWINIE ŻYWE (ogółem) - (kod CN 0103)	-516 835	-582 309	-159 393	-178 296
MIĘSO WIEPRZOWE - (kod CN 0203)	-680 529	-625 277	-240 925	-216 123

Wykorzystanie możliwe wyłącznie z dokładnym podaniem źródła.

UWAGA: Dane w trakcie weryfikacji - mogą być obarczone istotnymi błędami

EKSPORT MIĘSA WIEPRZOWEGO Z POLSKI

Eksport z Polski mięsa wieprzowego (kod 0203) - według ważniejszych krajów w okresie I-VIII 2024

EKSPORT			
I-VIII 2023 r.			
Kraj	Wartość [tys. EUR]	Wartość [tys. PLN]	Wolumen [tony]
OGÓŁEM	545 520	2 510 649	193 800
Republika Czeska	82 957	381 279	20 916
Wielka Brytania	53 167	243 890	14 089
Słowacja	47 529	218 784	14 691
Niemcy	36 603	168 248	16 761
Rumunia	35 071	160 990	13 452
Węgry	33 585	154 265	11 635
Litwa	30 888	141 914	9 621
Włochy	28 352	130 851	12 206
Holandia	23 598	109 109	7 902
Hiszpania	22 707	105 001	6 955
Łotwa	17 717	81 264	4 884
Dania	16 292	74 965	5 479
Stany Zjednoczone Ameryki	14 595	67 651	4 806
Hongkong	12 915	60 224	8 173
Estonia	11 874	54 817	3 822
Moldowa	10 465	47 699	3 097
Irlandia	7 978	36 864	2 265
Ukraina	7 709	35 326	4 187
Belgia	6 327	29 321	2 369
Bulgaria	5 867	27 149	2 117
Wietnam	4 919	22 644	5 309
Nowa Zelandia	4 434	20 448	1 236
Grecja	4 317	19 832	1 479
Chorwacja	3 489	16 087	1 095

EKSPORT			
I-VIII 2024 r.			
Kraj	Wartość [tys. EUR]	Wartość [tys. PLN]	Wolumen [tony]
OGÓŁEM	569 870	2 461 757	215 867
Wielka Brytania	67 015	289 167	15 391
Republika Czeska	61 515	265 682	17 204
Słowacja	51 579	222 835	17 699
Węgry	44 326	191 407	16 378
Rumunia	43 765	189 119	17 668
Litwa	34 146	147 497	11 009
Niemcy	33 816	146 094	20 168
Hiszpania	33 148	143 297	11 101
Włochy	29 331	126 822	14 111
Stany Zjednoczone Ameryki	24 335	105 221	7 092
Łotwa	22 570	97 449	7 214
Dania	18 567	80 185	6 742
Holandia	16 511	71 395	6 061
Estonia	13 585	58 719	5 163
Moldowa	7 763	33 612	2 394
Nowa Zelandia	7 416	32 025	2 162
Bulgaria	6 393	27 575	2 551
Hongkong	6 381	27 581	5 206
Grecja	5 494	23 721	1 675
Irlandia	5 436	23 462	1 581
Wietnam	4 464	19 300	5 847
Chorwacja	3 954	17 062	1 309
Belgia	3 852	16 653	2 726
Wybrzeże Kości Słoniowej	2 740	11 848	4 825

Dane wstępne

EKSPORT ŚWIŃ Z POLSKI

Eksport z Polski świń żywych (ogółem) (kod 0103) - według ważniejszych krajów w okresie I-VIII 2024

EKSPORT				
I-VIII 2023 r.				
Kraj	Wartość [tys. EUR]	Wartość [tys. PLN]	Wolumen [tony]	Wolumen [tys. szt.]
OGÓŁEM	4 200	19 282	2 127	17,0
Słowacja	3 107	14 324	1 603	12,8
Rumunia	514	2 345	256	2,3
Chorwacja	210	934	109	0,8
Węgry	161	716	86	0,7

EKSPORT				
I-VIII 2024 r.				
Kraj	Wartość [tys. EUR]	Wartość [tys. PLN]	Wolumen [tony]	Wolumen [tys. szt.]
OGÓŁEM	1 172	5 077	642	4,6
Słowacja	410	1 778	228	1,8
Chorwacja	279	1 216	157	1,0
Rumunia	237	1 028	125	1,0

Dane wstępne

IMPORT MIĘSA WIEPRZOWEGO DO POLSKI

Import do Polski mięsa wieprzowego (kod 0203) - według ważniejszych krajów w okresie I-VIII 2024

IMPORT			
I-VIII 2023 r.			
Kraj	Wartość [tys. EUR]	Wartość [tys. PLN]	Wolumen [tony]
OGÓŁEM	1 226 049	5 635 843	434 725
Dania	272 220	1 250 928	104 574
Niemcy	258 482	1 189 481	88 680
Belgia	245 070	1 127 806	94 003
Hiszpania	189 946	870 168	55 400
Holandia	135 873	625 077	48 629
Francja	36 918	169 733	13 581
Irlandia	27 285	125 114	9 097
Szwecja	15 632	72 063	3 419
Węgry	10 865	50 250	6 023
Finlandia	5 518	25 374	1 341
Słowacja	5 066	23 279	1 605
Republika Czeska	5 012	23 071	2 263
Włochy	4 939	22 849	1 569
Wielka Brytania	4 319	19 924	1 638

IMPORT			
I-VIII 2024 r.			
Kraj	Wartość [tys. EUR]	Wartość [tys. PLN]	Wolumen [tony]
OGÓŁEM	1 195 147	5 163 252	431 990
Dania	291 975	1 261 302	117 686
Niemcy	271 320	1 171 916	88 027
Belgia	220 767	953 860	89 713
Hiszpania	183 655	793 799	51 689
Holandia	114 124	492 845	47 068
Francja	32 076	138 482	12 256
Irlandia	29 369	126 937	9 917
Szwecja	16 491	71 261	3 509
Węgry	12 142	52 453	4 998
Finlandia	4 941	21 342	1 244
Portugalia	4 479	19 355	1 212
Wielka Brytania	3 884	16 805	1 141
Włochy	3 418	14 774	986
Słowacja	1 774	7 676	693

Dane wstępne

IMPORT ŚWIŃ DO POLSKI

Import do Polski świń żywych (ogółem) (kod 0103) - według ważniejszych krajów w okresie I-VIII 2024

IMPORT				
I-VIII 2023 r.				
Kraj	Wartość [tys. EUR]	Wartość [tys. PLN]	Wolumen [tony]	Wolumen [tys. szt.]
OGÓŁEM	521 035	2 392 104	161 520	4 815,9
Dania	457 991	2 102 837	132 657	4 444,9
Niemcy	25 725	117 860	11 393	117,1
Litwa	18 225	83 772	10 151	94,6
Łotwa	6 834	31 463	2 854	70,8
Holandia	6 530	29 861	1 961	49,2
Republika Czeska	3 089	14 156	1 453	17,0
Węgry	1 203	5 484	345	12,6

IMPORT				
I-VIII 2024 r.				
Kraj	Wartość [tys. EUR]	Wartość [tys. PLN]	Wolumen [tony]	Wolumen [tys. szt.]
OGÓŁEM	583 482	2 520 609	178 939	5 523,4
Dania	539 572	2 330 909	158 171	5 260,7
Niemcy	18 998	82 056	9 206	95,9
Litwa	7 683	33 220	4 141	37,9
Republika Czeska	5 231	22 595	3 068	26,5
Łotwa	4 272	18 448	1 575	47,9

Dane wstępne

Wykorzystanie możliwe wyłącznie z dokładnym podaniem źródła.

Biuletyn „*Rynek mięsa wieprzowego*” ukazuje się w każdy czwartek.

Wydawca:

Ministerstwo Rolnictwa i Rozwoju Wsi,
Departament Rynków Rolnych i Transformacji Energetycznej Obszarów Wiejskich
ul. Wspólna 30, 00-930 Warszawa,
tel. (022) 623-16-32, fax (022) 623-23-00.

E-mail: biuletyn@minrol.gov.pl

Autor: Aleksandra Chylińska tel. (022) 623-16-63; E-mail: Aleksandra.Chylinska@minrol.gov.pl

Biuletyny są dostępne pod adresem: Internet: <http://www.minrol.gov.pl>