



ZINTEGROWANY SYSTEM ROLNICZEJ INFORMACJI RYNKOWEJ

# RYNEK OWOCÓW I WARZYW ŚWIEŻYCH

NR 14/2023

13.04.2023 r.

---

***Notowania za okres: 03.04 – 13.04.2023 r.***

---

Biuletyn tygodniowy.

Informacje zamieszczane w niniejszym biuletynie przekazywane są przez podmioty włączone do Zintegrowanego Systemu Rolniczej Informacji Rynkowej (ZSRIR).

Podstawy prawne:

- ustawa z dnia 30 marca 2001 r. o rolniczych badaniach rynkowych (Dz.U. 2015, poz. 1160 – tekst jednolity);
- rozporządzenie Ministra Rolnictwa i Rozwoju Wsi z dnia 8 marca 2021 r. w sprawie zbieranych danych rynkowych (Dz. U. z 2021 r., poz. 589).

# Spis treści

<b>1. Ceny skupu – Instytut Ekonomiki Rolnictwa i Gospodarki Żywnościowej</b> .....	3
1.1. Ceny skupu netto w zakładach przetwórczych i chłodniach (zł/kg) .....	3
1.2. Ceny skupu netto warzyw i owoców w spółdzielniach ogrodnich (zł/kg) .....	5
<b>2. Średnie tygodniowe ceny producenta – Krajowa Rada Izb Rolniczych</b> .....	6
<b>3. Rynek hurtowy</b> .....	7
3.1. Cena warzyw na rynkach hurtowych .....	7
3.2. Cena owoców na rynkach hurtowych .....	8
3.3. Zmiana cen hurtowych dla wybranego asortymentu owoców i warzyw .....	9
<b>4. Ceny jabłek – organizacje producentów</b> .....	10
4.1. Ceny jabłek w skupie .....	10
4.2. Ceny jabłek w sprzedaży .....	10
<b>5. Średnie ceny zakupu owoców i warzyw płacone przez sieci handlowe</b> .....	11
<b>6. Wykresy – średnie ceny na rynkach hurtowych</b> .....	12
<b>7. Wykres – średnie ceny jabłek w Polsce w 2022 r.</b> .....	13

## Dodatkowe informacje.

**1. Informacje dot. cen skupu dostarczane są przez IERiGŻ Zakład Ekonomiki Gospodarstw Rolnych i Ogrodnich**

**2. Informacje dot. cen producenta dostarczane są przez KRIR MRiRW**

**3. Informacje dot. cen hurtowych dostarczone są przez przedstawicieli niżej wymienionych rynków hurtowych i ośrodków doradztwa rolniczego.**

Warszawski Rolno-Spożywczy Rynek Hurtowy S.A. – **Bronisze** – [www.bronisze.com.pl](http://www.bronisze.com.pl); **Gięda** - Białystok  
Podlaskie Centrum Rolno Towarowe S.A. - <https://www.podlaskiecentrum.pl/>; **Lubelski Rynek Hurtowy S.A.**  
– **Lublin** – [www.elizowka.pl](http://www.elizowka.pl), **Wielkopolska Gildia Rolno-Ogrodnicza S.A.** – **Poznań** – [www.wgro.com.pl](http://www.wgro.com.pl);  
**Podkarpackie Centrum Hurtowe Agrohurt S.A.** – **Rzeszów** – [www.mgrt.rzeszow.pl](http://www.mgrt.rzeszow.pl); **Zachodniopomorskie**  
**Centrum Hurtowe Rolhurt-** [www.rolhurt.pl](http://www.rolhurt.pl), **Mewat Bydgoszcz** - [www.targowisko.mewat.pl](http://www.targowisko.mewat.pl), **Rolno-**  
**spożywczy rynek hurtowy-** <http://www.targpiast.com.pl/>, **Łódzki Rynek Hurtowy ZJAZDOWA S.A.**  
<https://zjazdowa.com.pl/>, **Radomska Gięda Rolna** - <https://rsrh-radom.pl/>, **Targowisko Miejskie**  
**Sandomierz** - <http://targowiskasandomierz.pl/>, **Kompleks Handlowy RYBITWY** - <https://khrybitwy.pl/>.

**4. Informacje dot. cen targowiskowych ziemniaków i cebuli dostarczone są przez pracowników ośrodków doradztwa rolniczego.**

# 1. Ceny skupu – Instytut Ekonomiki Rolnictwa i Gospodarki Żywnościowej

## 1.1. Ceny skupu netto w zakładach przetwórczych i chłodniach (zł/kg)

Ceny skupu netto w zakładach przetwórczych i chłodniach zbierane 11-12-IV 2023 r. (zł/kg)

Województwa	Cebula obrana	Buraki ćwikłowe	Marchew paski	Jabłka przemysłowe
dolnośląskie				
kujawsko-pomor.		0,70-0,75zł		
kujawsko-pomor.	4,70zł-4,90zł			
kujawsko-pomor.	4,80zł	0,70-0,76zł	0,56zł	
kujawsko-pomor.				
lubelskie	4,80zł			0,54-0,65zł
lubelskie				
lubelskie				
lubelskie				
lubelskie		0,71-0,75zł		
lubuskie				
łódzkie				
łódzkie				
małopolskie				0,52-0,65zł
mazowieckie				
mazowieckie				0,65zł
podkarpackie	4,60zł-4,80zł	0,75zł		
podkarpackie			0,56zł	
podlaskie			0,56zł	0,64zł
podlaskie				
śląskie				
świętokrzyskie				
wielkopolskie				
wielkopolskie				
zachodnio-pomor.				
średnio	4,60zł-4,90zł	0,70-0,75zł	0,56zł	0,53-0,65zł
tydzień temu	4,70zł-5,00zł	0,72-0,76zł	0,46-0,53zł	0,50-0,60zł
rok temu	1,37zł	0,55zł	0,53zł	0,64zł

l/z/ cena loco zakład, k/kontraktacja,kl.I/klasa I, kl.II/klasa II,extra/klasa ekstra,m/"mokry" przemysł,s/"suchy" przemysł,W/Węgiarka

Ceny zbierane w dniach **11-12.04.2023 r.**

**Ceny skupu netto warzyw i owoców w spółdzielniach ogrodniczych zbierane 11-12 IV 2023 r.**

Województwo	Buraki ćwikłowe	Cebula	Czosnek/główka	Kapusta biała	Kiszona kapusta	Ogórki kiszone
lubelskie				1,44	3,66	
lubelskie	1,38	3,00	1,46			6,25
łódzkie		3,00	1,47	1,45	3,60	
łódzkie	1,39			1,55		6,25
małopol.	1,45		1,45		3,60	
małopol.		3,04			3,70	
małopol.	1,38			1,44	3,60	
małopol.	1,38	3,00	1,46	1,46		6,25
mazowiec.	1,40	3,02	1,45		3,78	6,23
podkarp.	1,40			1,45		
podkarp.	1,45	3,00	1,46			6,22
<b>Cena średnia</b>	<b>1,40</b>	<b>3,01</b>	<b>1,46</b>	<b>1,47</b>	<b>3,66</b>	<b>6,24</b>
<b>tydzień temu</b>	<b>1,39</b>	<b>3,07</b>	<b>1,46</b>	<b>1,54</b>	<b>3,67</b>	<b>6,23</b>
<b>rok temu</b>	<b>1,60</b>	<b>1,28</b>	<b>1,11</b>	<b>1,52</b>	<b>2,75</b>	<b>5,67</b>

Województwo	Rzodkiewka/b	Marchew (myta)	Pieczarki	Pietruszka	Pory	Selery
lubelskie			6,80	3,24	4,50	3,50
małopol.	1,74	1,78	6,90	3,56	4,55	3,50
małopol.	1,75			3,30		
małopol.		1,79	7,50	3,45	4,50	3,50
mazowiec.	1,75	1,92	7,58	3,46	4,53	3,50
podkarp.	1,76	1,82	7,50	3,25		3,55
podkarp.	1,77	1,84	7,55		4,55	3,37
<b>Cena średnia</b>	<b>1,75</b>	<b>1,83</b>	<b>7,31</b>	<b>3,38</b>	<b>4,53</b>	<b>3,49</b>
<b>tydzień temu</b>	<b>1,80</b>	<b>1,93</b>	<b>7,55</b>	<b>3,50</b>	<b>4,52</b>	<b>3,47</b>
<b>rok temu</b>	-	<b>1,19</b>	<b>7,51</b>	<b>3,27</b>	<b>1,30a</b>	<b>2,47</b>

a/sztuka,b/peczek

## 1.2. Ceny skupu warzyw i owoców w spółdzielniach ogrodniczych (zł/kg)

Ceny zbierane w dniach: **11-12.04.2023 r.**

Województwo	Gruszki	Jabłka deserowe*	Idared	Jonagold	Szampion	Golden Delicious	Gala	Jabłka przemysłowe
lubelskie		1,00-1,40	1,00	1,25	1,20-1,30	1,40	1,40	0,51
łódzkie								0,51
łódzkie	4,30-4,70							0,50
łódzkie	4,40-5,20	1,10-1,50	1,10		1,20-1,30	1,40	1,50	0,51
małopolskie								0,50
małopolskie		1,10-1,30	1,10		1,15-1,30			
małopolskie		1,10-1,30	1,10-1,15				1,30	
małopolskie								0,50
małopolskie		1,00-1,40	1,00-1,15				1,40	0,50
mazowiec.	4,25-4,80	1,00-1,25	1,00-1,10	1,25				0,50
mazowiec.	4,25-5,40	1,10-1,50		1,20	1,10-1,20	1,40-1,50	1,40	0,51
podkarp.								
podkarp.		0,95-1,45	0,95-1,00		1,20	1,45	1,40	0,51
<b>Cena średnia</b>	<b>4,25-5,40</b>	<b>0,90-1,50</b>	<b>0,95-1,15</b>	<b>1,20-1,25</b>	<b>1,10-1,30</b>	<b>1,40-1,50</b>	<b>1,30-1,50</b>	<b>0,51</b>
<b>tydzień temu</b>	<b>4,20-5,20</b>	<b>0,90-1,50</b>	<b>0,90-1,15</b>	<b>1,10-1,25</b>	<b>1,10-1,30</b>	<b>1,30-1,50</b>	<b>1,30-1,40</b>	<b>0,49</b>
<b>rok temu</b>	<b>4,26</b>	<b>1,23</b>	<b>1,09</b>	<b>1,29</b>	<b>1,24</b>	<b>1,37</b>	<b>-</b>	<b>0,46</b>

s/"suchy" przemysł, \*/jabłka w kal. 65+ i do średniej nie wliczana jest odmiana Antonówka

## 2. Średnie tygodniowe ceny producenta – Krajowa Rada Izb Rolniczych

Województwo/Towar	Mazowieckie			Świętokrzyskie			Wielkopolskie		
	03.04 - 09.04.2023r. cena w zł/kg (szt*)	27.03 - 02.04.2023r. cena w zł/kg (szt*)	tygodniowa zmiana ceny w %	03.04 - 09.04.2023r. cena w zł/kg (szt*)	27.03 - 02.04.2023r. cena w zł/kg (szt*)	tygodniowa zmiana ceny w %	03.04 - 09.04.2023r. cena w zł/kg (szt*)	27.03 - 02.04.2023r. cena w zł/kg (szt*)	tygodniowa zmiana ceny w %
Jabłka (op.5-20 kg) Golden delicious (70/80mm)	2,00	2,00	0,0	--	--	--	--	--	--
Jabłka (op.5-20 kg) Jonagold+Jonagored (70/80mm)	1,40	1,40	0,0	1,35	1,30	3,8	--	--	--
Jabłka (op.5-20 kg) Idared (70/80mm)	1,40	1,40	0,0	1,00	1,00	0,0	--	--	--
Jabłka (op.5-20 kg) Shampion (70/80mm)	1,40	1,40	0,0	1,30	1,30	0,0	--	--	--
Jabłka (op.5-20 kg) Boskoop (70/80mm)	2,10	2,10	0,0	--	--	--	--	--	--
Jabłka (op.5-20 kg) Gala (65/70mm)	--	--	--	--	--	--	--	--	--
Gruszki (op.5-20 kg) Lukasówka (65/70 mm)	5,00	5,00	0,0	--	--	--	--	--	--
Cebula żółta 40-80 mm; op.5-25 kg	--	--	--	--	--	--	--	--	--
Cebula biała 40-80 mm op.5-25 kg	3,50	3,55	-1,4	3,90	3,90	0,0	4,52	4,32	4,6
Marchew wszystkie odmiany pakowane luzem	2,65	2,50	6,0	2,40	2,25	6,7	3,21	3,16	1,6
Pietruszka korzeń op. 10 kg	--	--	--	4,50	4,50	0,0	6,04	5,89	2,7
Pomidory, typ okrągły; op. 5-6-kg	--	--	--	--	--	--	--	--	--
Ogórki, typ gładkie; op. 5-6 kg	--	--	--	--	--	--	--	--	--
Seler	--	--	--	3,00	3,00	0,0	3,47	3,35	3,5
Sałata masłowa za główkę	--	--	--	--	--	--	--	--	--
Szparagi biało/fioletowe >16mm	--	--	--	--	--	--	--	--	--
Burak ćwikłowy op. 10-15 kg	--	--	--	1,20	1,20	0,0	1,33	1,47	-9,4
Kalafioiry 12-20 cm	--	--	--	--	--	--	--	--	--
Kapusta biała zł/kg	--	--	--	1,35	1,25	8,0	1,20	1,21	-1,2
Rzodkiewka za pęczek 10 szt	--	--	--	--	--	--	--	--	--
Ziemniaki (op. 15 kg)	--	--	--	1,15	1,10	4,5	--	--	--
Pieczarki 30-65 mm	--	--	--	12,00	12,00	0,0	7,52	7,59	-0,9

Wykorzystanie możliwe wyłącznie z dokładnym podaniem źródła.

### 3. Rynek hurtowy

#### 3.1. Cena warzyw na rynkach hurtowych

Ceny **WARZYW** na rynkach hurtowych w dniach: 11.04 - 13.04.2023r

		Białystok		Bronisze		Kalisz		Łódź		Poznań		Radom		Rzeszów	
Data notowania		2023-04-13		2023-04-12		2023-04-12		2023-04-12		2023-04-11		2023-04-11		2023-04-12	
Owoce		Max	Min	Max	Min	Max	Min	Max	Min	Max	Min	Max	Min	Max	Min
<b>KRAJOWE</b>															
Buraki ćwikłowe	kg	1,20	2,50	0,90	1,50	1,50	1,50	1,00	1,80	1,60	2,40	1,00	1,40	1,50	2,00
Cebula biała	kg	5,00	6,40	3,25	4,50	4,00	4,40	3,67	4,67	5,00	6,00	5,00	6,00	5,00	5,50
Kapusta biała	kg			1,00	1,70	1,50	1,60	1,00	1,75	1,80	2,00	1,50	1,80	1,40	1,80
Marchew	kg	1,80	4,50	2,90	3,30	3,60	3,60	3,20	4,00	3,60	4,20	3,00	3,50	3,80	4,00
Ogórki długie	kg	14,00	14,80	7,00	18,00					11,60	13,00	11,00	12,00	11,00	13,00
Ogórki gruntowe	kg	10,00	11,00	14,00	16,00	10,00	12,00								
Pietruszka	kg	6,80	7,80	5,00	6,50	6,50	6,50	5,00	7,00	6,00	7,00	6,00	7,00	6,00	7,00
Pomidory	kg	8,00	8,80	15,00	19,00	15,00	15,00					30,00	33,00		
Pomidory malinowe	kg			17,00	21,00	17,50	18,33	20,00	23,33	21,67	23,33			26,00	30,00
Pory	szt.					4,00	4,00	2,50	3,50	2,50	3,50			3,00	4,00
Rzodkiewka	pęczek	2,00	2,50			1,80	2,00	2,00	3,00	1,80	2,50	2,00	3,00		
Salata	szt.	3,40	4,40			4,00	4,00	4,00	5,00	4,00	5,00	3,00	4,60		
Selery	kg	4,00	6,80	3,50	4,00	3,60	4,00	2,40	4,00	4,40	5,40	3,00	4,00	4,00	4,50
Ziemniaki	kg	1,40	1,80	0,90	1,55	1,20	1,47	1,07	1,40	1,20	1,53	1,00	1,50	1,20	1,80
Boczniki	kg			13,50	20,00										
Pieczarki	kg	10,50	10,80	8,00	11,00	8,00	9,00	8,67	10,67	9,33	10,00	9,00	10,00	9,00	10,00
<b>IMPORTOWANE</b>															
Czosnek	kg			9,00	13,00	12,00	14,00								
Kalafior	szt.	8,00	9,80	6,50	7,75	6,50	7,00	6,00	10,00	7,00	8,33			7,50	8,00
Ogórki długie	kg							8,00	9,00			10,00	11,00	11,00	13,00
Papryka czerwona	kg			15,00	18,00	18,00	20,00	16,00	18,00	16,00	18,00			18,00	21,00
Papryka zielona	kg			15,00	18,00	14,00	14,00			15,00	17,00				
Papryka żółta	kg			15,00	18,00	16,00	17,00	14,00	18,00	16,00	19,00				
Pomidory	kg			7,00	17,00	10,00	13,33			10,00	13,33	10,00	12,00	12,50	13,50
Pomidory malinowe	kg					15,00	15,00	16,00	18,00	14,17	15,83				
Rzodkiewka	pęczek			2,00	3,25	1,50	1,50	1,60	2,00	2,30	2,50	2,00	2,50	2,00	2,50
Salata	szt.			3,00	4,00	3,13	3,13	3,50	4,50	3,50	4,60	5,00	5,50	4,00	4,50
Ziemniaki młode	kg			2,60	3,75			3,20	4,00						

Wykorzystanie możliwe wyłącznie z dokładnym podaniem źródła.

### 3.2. Cena owoców na rynkach hurtowych

#### Ceny **OWOCÓW** na rynkach hurtowych w dniach: 11.04 - 13.04.2023r

Miejscowość			Białystok		Bronisze		Kalisz		Łódź		Poznań		Radom		Rzeszów	
Data notowania			2023-04-13		2023-04-12		2023-04-12		2023-04-12		2023-04-11		2023-04-11		2023-04-12	
Owoce	Odm.	Jedn.	Min	Max	Min	Max	Min	Max	Min	Max	Min	Max	Min	Max	Min	Max
<b>KRAJOWE</b>																
Gruszki		kg	3,50	4,80	5,00	6,50	5,00	5,00	4,00	6,00	6,00	6,25	5,00	6,00	5,00	6,00
<b>Jabłka</b>																
	<i>Boskoop</i>	kg									2,67	2,67				
	<i>Cortland</i>	kg			2,00	3,00	2,67	3,33	1,00	2,33	2,33	2,67				
	<i>Gala</i>	kg			1,33	2,33	2,00	2,00	1,00	2,00	2,33	2,67				
	<i>Gloster</i>	kg			1,33	2,00										
	<i>Golden</i>	kg			1,33	3,00										
	<i>Jonagold</i>	kg			1,33	2,20										
	<i>Jonagored</i>	kg			1,33	2,33	2,00	2,00	1,00	2,00						
	<i>Ligol</i>	kg			1,25	2,33	2,00	2,00	1,00	2,33	2,33	2,67				
	<i>Lobo</i>	kg			1,50	3,00	2,00	2,67	1,00	2,33	2,33	2,67				
	<i>Szampion</i>	kg			1,33	2,33	2,00	2,00	1,00	2,00	2,00	2,67				
	<i>Szara Reneta</i>	kg			2,00	3,25	2,00	2,33	1,33	2,33						
<b>IMPORTOWANE</b>																
Ananasy		szt.			4,80	9,00	6,00	9,00	9,00	11,00			4,00	6,00	6,50	6,80
Banany		kg	5,60	7,20	6,50	7,50	6,11	6,67	5,83	6,94	5,44	6,94	6,30	7,00	5,56	6,39
Cytryny		kg	6,00	7,80	5,00	7,50	9,00	9,00	7,00	8,00	6,80	7,50	6,00	7,50	5,50	6,50
Grejpfruty		kg	5,80	7,80	5,00	22,00	5,00	7,00	5,29	5,88	7,14	10,00	5,50	6,00	5,50	6,00
Gruszki		kg			6,75	7,50	6,00	6,00	6,67	7,50	7,08	7,50	6,00	7,00		
Mandarynki		kg	8,50	9,80	6,00	13,00	6,00	8,00	7,00	11,00	7,00	14,00	6,50	8,00	6,30	7,50
Pomarańcze		kg	6,90	8,40	4,00	9,00	5,00	8,00	6,50	8,00	6,50	7,50	5,00	6,00	4,50	5,50
Śliwki		kg	11,00	15,80	10,00	15,00					12,00	13,00				
Truskawki		kg	18,00	20,00	8,00	12,00	10,00	12,00	10,00	13,00					18,00	20,00
Winogrona		kg	9,00	12,00	11,00	20,00	14,00	22,00	17,68	19,51	14,44	18,89	11,00	12,00	15,00	18,00



### 3.3. Zmiana cen hurtowych dla wybranego asortymentu owoców i warzyw

#### Zmiany cen hurtowych dla wybranego asortymentu owoców i warzyw

Produkt	Jedn.	Cena zł/jedn				Zmiany ceny (%)							
		2023-04-13		2023-04-06		w stosunku do poprzedniego notowania*)		2 tyg.		3 tyg.		4 tyg.	
		Min	Max	Min	Max	Min	Max	Min	Max	Min	Max	Min	Max
1	2	3	4	5	6	7	8	9	10	11	12	13	14
<b>Warzywa krajowe</b>													
Bocznaki	kg	13,50	20,00	19,25	22,50	-29,9	-11,1	-19,4	-11,1	-19,4	-5,8	-21,4	-5,8
Buraki ćwikłowe	kg	1,24	1,87	1,43	1,92	-13,3	-2,4	-13,9	-3,7	-13,9	-1,5	-14,7	3,1
Cebula biała	kg	4,42	5,35	4,44	5,07	-0,6	5,7	0,8	1,1	0,8	-2,0	-3,4	-3,6
Kapusta biała	kg	1,37	1,78	1,38	1,78	-1,2	0,0	-4,3	-1,4	-4,3	-3,4	0,2	-2,2
Marchew	kg	3,13	3,87	3,19	3,77	-2,0	2,8	0,5	6,7	0,5	9,8	14,4	14,8
Ogórki długie	kg	10,15	14,00	11,60	13,00	-12,5	7,7	-10,2	7,7	-10,2	20,0	-15,4	16,7
Ogórki gruntowe	kg	11,33	13,00	17,50	19,00	-35,2	-31,6	-21,8	-21,2	-21,8	-13,3	-43,3	-44,7
Pietruszka	kg	5,90	6,97	5,73	6,67	2,9	4,6	2,0	3,8	2,0	5,2	11,6	8,4
Pomidory	kg	17,00	18,95	23,33	24,83	-27,1	-23,7	-27,3	-25,2	-27,3	-16,0	91,3	44,5
Pomidory malinowe	kg	20,43	23,20	17,73	22,93	15,2	1,2	-0,7	-11,8	-0,7	-19,0	-10,8	-16,8
Pory	szt.	3,00	3,75	2,88	3,38	4,3	11,1	0,0	4,2	0,0	-11,1	-18,9	-9,0
Rzodkiewka	peczek	1,92	2,60	2,00	3,00	-4,0	-13,3	1,1	-13,3	1,1	-8,2	-5,2	-1,0
Sałata	szt.	3,68	4,60	3,33	4,23	10,4	8,7	13,2	10,8	13,2	21,1	21,7	11,5
Selery	kg	3,56	4,67	3,48	4,25	2,1	9,9	2,5	11,2	2,5	13,2	7,3	18,1
Ziemniaki	kg	1,14	1,58	1,08	1,48	5,1	7,0	3,5	3,8	3,5	4,5	-1,9	4,7
<b>Owoce krajowe</b>													
Gruszki	kg	4,79	5,79	4,67	5,96	2,6	-2,8	5,5	0,1	5,5	-2,4	19,6	5,3
<b>Jabłka:</b>													
<i>Boskoop</i>	kg	2,67	2,67	2,67	2,67	0,0	0,0	0,0	0,0	0,0	6,7	33,4	6,7
<i>Cortland</i>	kg	2,00	2,83	2,00	2,83	0,0	0,0	0,0	-2,2	0,0	-2,2	4,4	0,0
<i>Golden</i>	kg	1,33	3,00	1,33	3,00	0,0	0,0	0,0	0,0	0,0	0,0	6,4	0,0
<i>Jonagold</i>	kg	1,33	2,20	1,33	2,00	0,0	10,0	0,0	10,0	0,0	10,0	33,0	10,0
<i>Jonagored</i>	kg	1,44	2,11	1,44	2,00	0,0	5,5	0,0	5,5	0,0	5,5	8,3	5,5
<i>Ligol</i>	kg	1,65	2,33	1,65	2,33	0,0	0,0	0,0	0,0	0,0	0,0	4,0	0,0
<i>Lobo</i>	kg	1,71	2,67	1,71	2,67	0,0	0,0	0,0	0,0	0,0	2,6	4,6	2,6
<i>Szara Reneta</i>	kg	1,78	2,64	1,78	2,64	0,0	0,0	10,3	8,1	10,3	8,1	10,3	8,1
<i>Szampion</i>	kg	1,58	2,25	1,58	2,25	0,0	0,0	-9,5	0,0	-9,5	-0,7	0,0	-0,7
<b>Warzywa importowane</b>													
Czosnek	kg	10,50	13,50	10,50	13,50	0,0	0,0	0,0	0,0	-10,0	-5,8	-7,3	-1,2
Kalafior	szt.	6,92	8,48	7,05	8,28	-1,9	2,4	-9,9	-8,5	-12,4	-9,7	-19,0	-15,8
Ogórki długie	kg	9,00	10,00	9,50	10,50	-5,3	-4,8	-3,6	-6,2	-25,0	-29,8	-27,8	-37,8
Papryka czerwona	kg	16,60	19,00	14,80	18,20	12,2	4,4	13,7	13,1	4,8	7,5	-8,8	-14,4
Papryka zielona	kg	14,67	16,33	14,25	16,25	2,9	0,5	6,7	8,9	4,8	7,1	2,9	10,7
Papryka żółta	kg	15,25	18,00	15,00	18,40	1,7	-2,2	3,6	7,7	-4,7	2,9	-15,3	-12,6
Pomidory	kg	9,90	13,83	10,07	14,87	-1,7	-7,0	-1,7	1,5	-9,3	-10,3	-20,5	-13,3
Rzodkiewka	peczek	1,90	2,38	1,97	2,58	-3,4	-8,1	4,6	14,0	5,6	4,8	-12,3	-10,9
Sałata	szt.	3,69	4,37	3,70	4,52	-0,4	-3,2	1,7	-0,5	3,1	5,6	7,3	11,0
Ziemniaki młode	kg	2,90	3,88	2,90	3,88	0,0	0,0	1,8	0,0	-5,4	-1,1	-3,3	0,0
<b>Owoce importowane</b>													
Ananasy	szt.	6,06	8,36	6,16	9,00	-1,6	-7,1	0,2	-1,3	0,3	1,2	-2,5	0,3
Banany	kg	5,91	6,95	5,98	6,77	-1,3	2,7	-1,1	1,8	-4,4	1,4	-7,4	-0,8
Cytryny	kg	6,47	7,69	6,42	7,75	0,9	-0,8	7,9	0,6	4,6	-1,6	1,8	-3,9
Grejpfruty	kg	5,61	9,24	5,82	11,31	-3,7	-18,3	-3,0	-12,5	-4,8	-7,1	-5,7	-16,1
Gruszki	kg	6,50	7,10	6,58	7,08	-1,3	0,2	1,3	-4,3	8,6	1,2	8,6	1,2
Mandarynki	kg	6,13	9,41	6,33	10,67	6,7	-4,5	8,0	-0,3	7,5	1,9	7,5	1,0
Śliwki	kg	11,00	14,60	11,67	13,67	-5,7	6,8	-5,7	6,8	-5,7	6,8	-5,7	6,8
Truskawki	kg	12,80	15,40	10,36	12,75	23,5	20,8	-6,0	-9,0	-21,6	-19,7	-30,9	-26,1
Winogrona	kg	13,16	17,49	14,67	18,32	-10,3	-4,5	-7,9	-6,5	-15,8	-10,7	-16,2	-12,4

## 4. Ceny jabłek – organizacje producentów

### 4.1. Ceny jabłek w skupie

#### Skup jabłek przez organizacje producentów - główne odmiany

PLN/100kg

Odmiana	03.04 -09.04.2023	27.03 -02.04.2023	Zmiana [%]
Boskoop	170,4		
Gala	222,4	154,7	43,8
Idared	120,0	109,6	9,5
Jonagored	122,2	110,4	10,7
Ligol*)	142,3	130,9	8,7
Szampion	130,0	101,2	28,5

\* - odmiana nie uwzględniona w zgłoszeniu

PLN/100kg

Odmiana	27.03 -02.04.2023	27.03 -02.04.2023	Zmiana [%]
Średnia ważona (wszystkie odmiany)	153,0	128,0	19,6

### 4.2. Ceny jabłek w sprzedaży

#### Sprzedaż jabłek przez organizacje producentów - główne odmiany

PLN/100kg

Odmiana	03.04 -09.04.2023	27.03 -02.04.2023	Zmiana [%]
Boskoop	318,5	290,0	9,8
Gala	294,1	271,3	8,4
Golden	242,4	231,6	4,7
Idared	187,5	216,6	-13,4
Jonagold/Jonagored	247,8	229,2	8,1
Ligol*)	240,9	250,8	-4,0
Szampion	218,0	214,9	1,5

\* - odmiana nie uwzględniona w zgłoszeniu

PLN/100kg

Odmiana	03.04 -09.04.2023	27.03 -02.04.2023	Zmiana [%]
Średnia ważona (wszystkie odmiany)	253,0	233,6	8,3

## 5. Średnie ceny zakupu owoców i warzyw płacone przez sieci handlowe

### OWOCE - luzem

Towar	Cena w zł/kg		Zmiana [%]
	2022-04-09	2022-04-02	
<b>Jabłka wg odmian (krajowe):</b>			
Gala	2,71	2,48	9,3
Golden delicious	2,87	2,80	2,4
Idared	2,24	2,17	3,1
Jonagold/jonagored	2,27	2,23	1,8
Ligol	2,52	2,44	3,3
Szampion	2,42	2,28	-1,7
<b>Jabłka wg odmian (import):</b>			
Granny smith	5,76	--	--
<b>Pomarańcze odmiany:</b>			
nieokreślone	4,17	4,51	-7,5
<b>Nektaryny (import):</b>			
nieokreślone	11,29	--	--

### OWOCE - opakowania do 2 kg

Towar	Cena w zł/kg		Zmiana [%]
	2022-04-09	2022-04-02	
<b>Pomarańcze odmiany:</b>			
nieokreślone	3,80	3,93	-3,3

### WARZYWA - luzem

Towar	Cena w zł/kg		Zmiana [%]
	2022-04-09	2022-04-02	
<b>krajowe</b>			
Marchew	3,93	3,80	3,3
Pomidory na gałązkach	10,60	10,76	-1,5
Pomidory okrągłe	15,18	14,74	3,0
Ziemniaki	1,93	1,74	11,0
<b>z importu</b>			
Marchew	4,29	4,31	-0,5
Pomidory okrągłe	7,12	10,16	-29,9
Pomidory typu cherry	6,82	7,58	-10,0

### WARZYWA - opakowania do 2 kg

Towar	Cena w zł/kg		Zmiana [%]
	2022-04-09	2022-04-02	
<b>krajowe</b>			
Marchew	4,82	4,31	11,9
Pomidory typu cherry	17,61	--	--
Ziemniaki	2,62	2,57	2,1
<b>z importu</b>			
Pomidory na gałązkach	10,31	9,97	3,4
Pomidory typu cherry	18,98	17,20	10,4

Dane podane w tabelach oznaczają ostatni dzień analizowanego tygodnia.

## 6. Wykresy – średnie ceny na rynkach hurtowych 2023r.

Średnie ceny **ziemniaków** na rynkach hurtowych

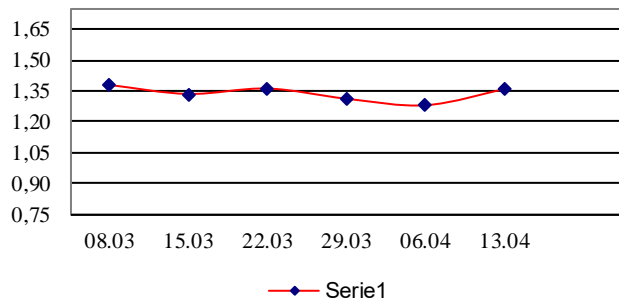

Średnie ceny **cebuli białej** na rynkach hurtowych

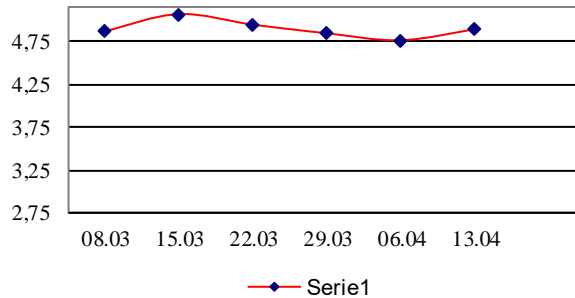

Średnie ceny **marchwi** na rynkach hurtowych

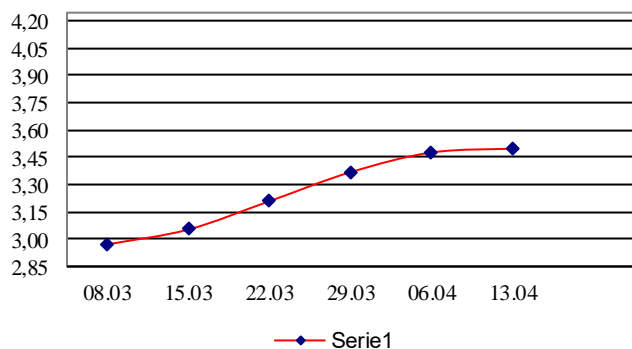

Średnie ceny **pietruszki** na rynkach hurtowych

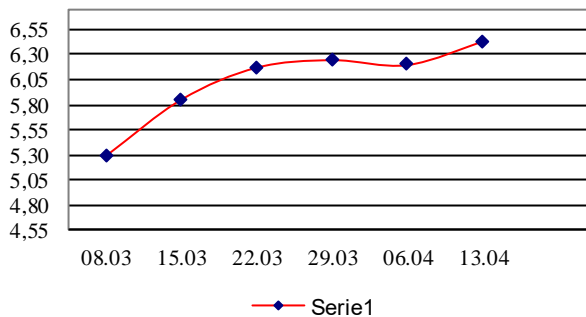

Średnie ceny **gruszek** na rynkach hurtowych

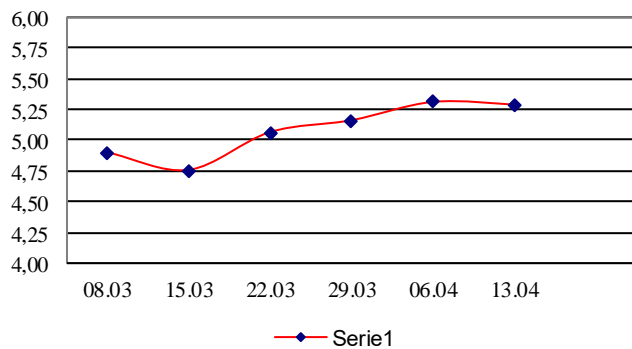

Średnie ceny **jablek** na rynkach hurtowych

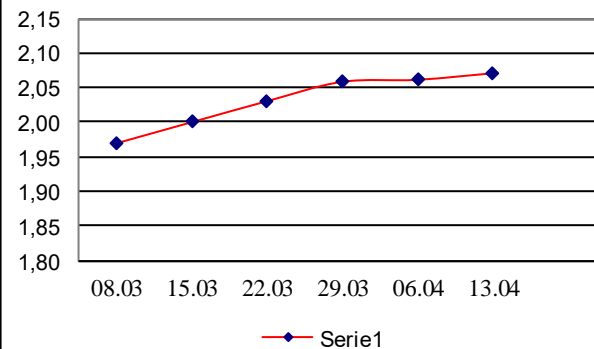

## 7. Wykres – średnie ceny jabłek w Polsce w 2022/23 r.

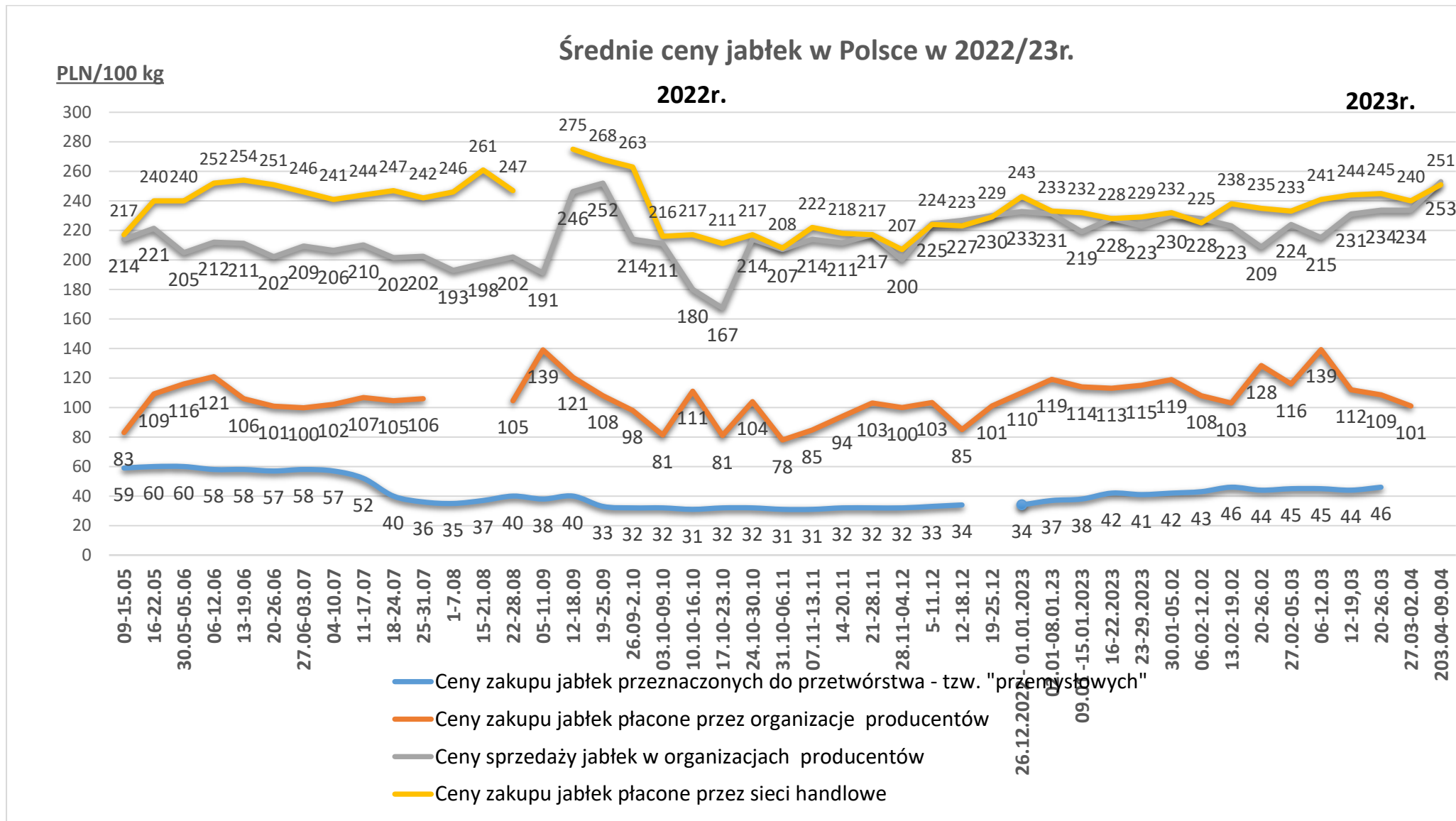

Wykorzystanie możliwe wyłącznie z dokładnym podaniem źródła.

### Ceny jabłek odmiany *Shampion* na rynkach hurtowych

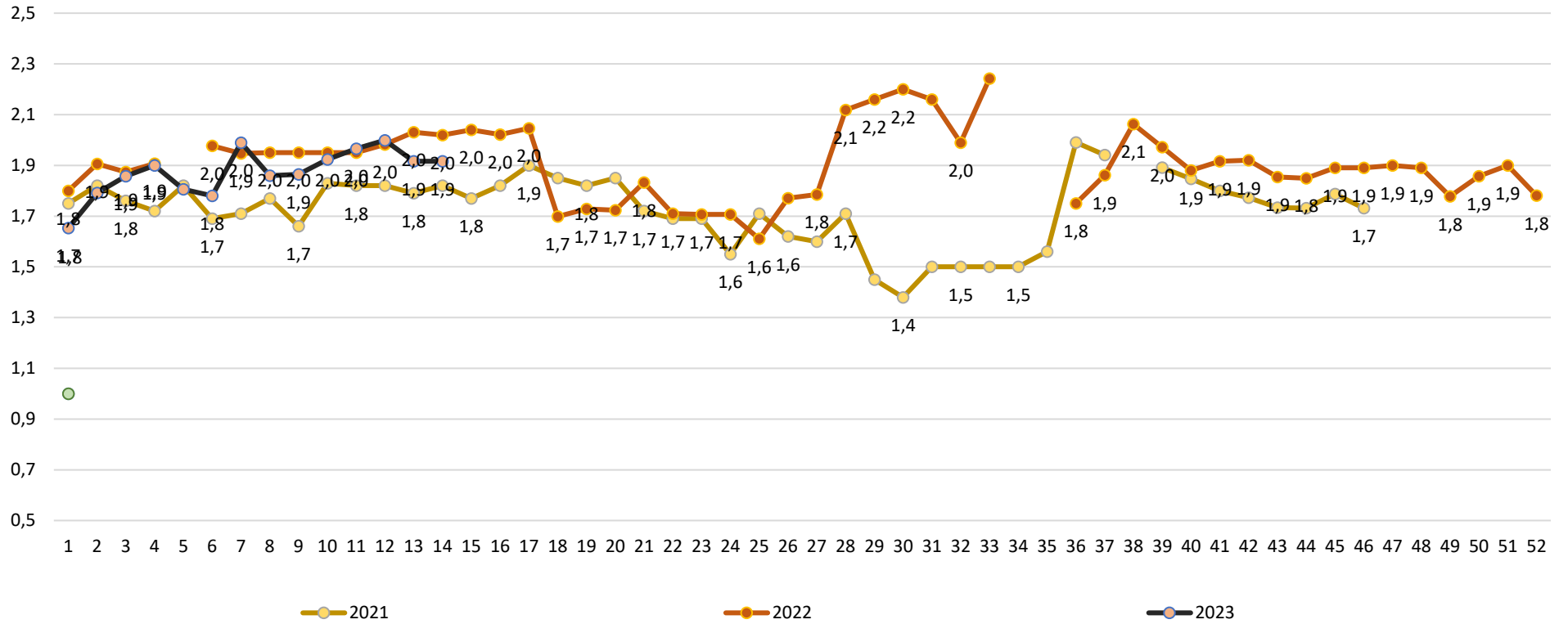

Wykorzystanie możliwe wyłącznie z dokładnym podaniem źródła.

*Średnie ceny zakupu jabłek (luzem) płacone przez podmioty handlu detalicznego*

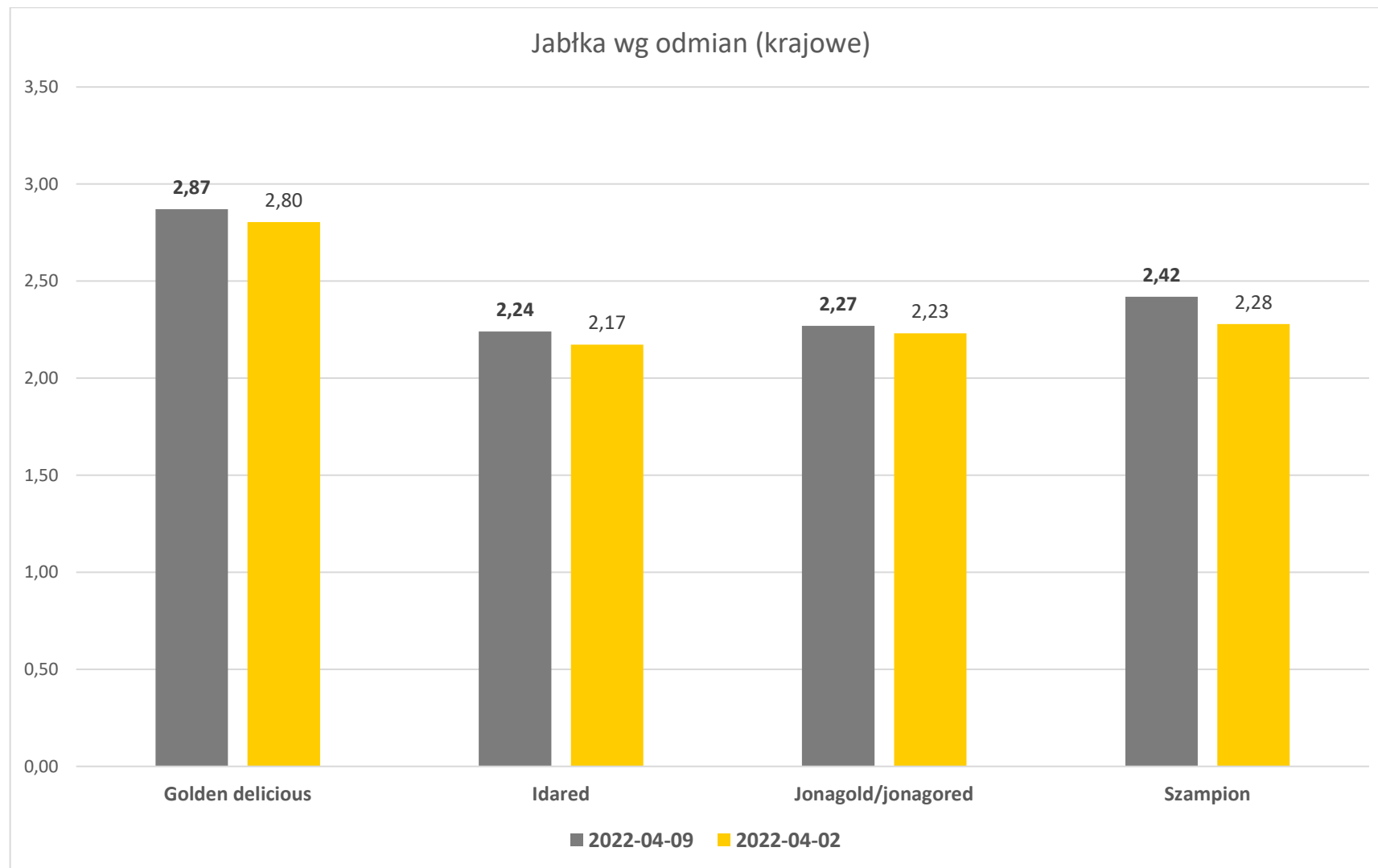

Wykorzystanie możliwe wyłącznie z dokładnym podaniem źródła.

*Średnie ceny zakupu warzyw (luzem) płacone przez podmioty handlu detalicznego*

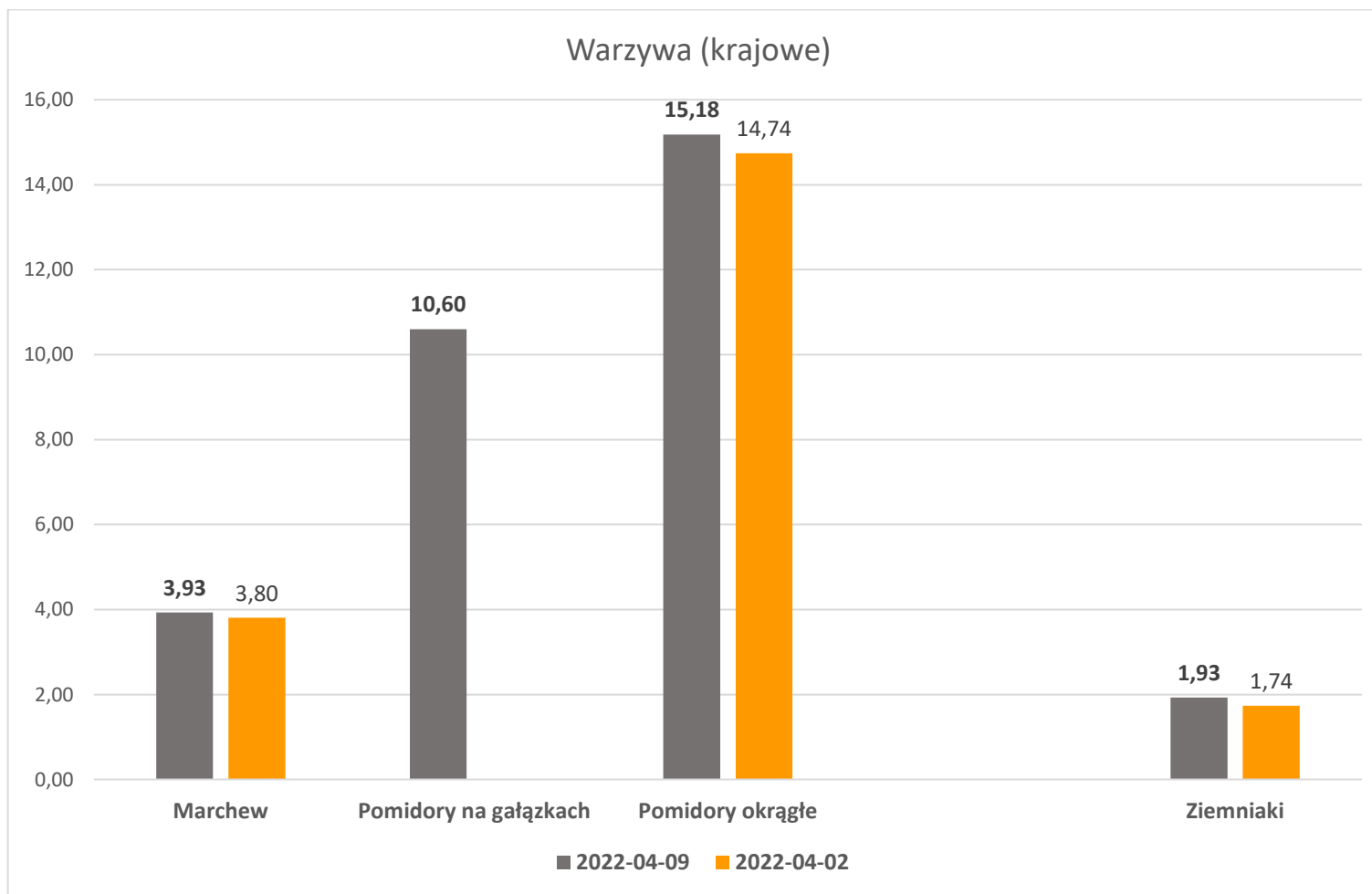

Wykorzystanie możliwe wyłącznie z dokładnym podaniem źródła.



**Wydawca:** Ministerstwo Rolnictwa i Rozwoju Wsi; 00-930 Warszawa ul. Wspólna 30

tel. (022) 623 27 67; fax (022) 623 27 06, 623 27 07

**Adres internetowy:** [strona ZSRIR](#); **E-mail:** [Biuletyn@minrol.gov.pl](mailto:Biuletyn@minrol.gov.pl)

**Autor:** Tomasz Chruśliński tel. (022) 623-27-67; E-mail: [Tomasz.Chruslinski@minrol.gov.pl](mailto:Tomasz.Chruslinski@minrol.gov.pl),

**Warunki dostępu do publikacji:**

Tygodnik jest udostępniany zainteresowanym osobom bezpłatnie.

**Rynek owoców i warzyw świeżych** - ukazuje się w każdy czwartek.