



POLSKI ZWIĄZEK MOTOROWY

Członek Międzynarodowych Federacji FIA, FIM, AIT, FICC, UEM
Okręgowy Zespół Działalności Gospodarczej Sp. z o.o.
BIURO CERTYFIKOWANYCH RZECZOZNAWCÓW TECHNIKI SAMOCHODOWEJ,
RUCHU DROGOWEGO, MASZYN I URZĄDZEŃ

31-982 Kraków, ul. Bp. Tomickiego 4; tel. 12 422 34 90, 668 563 526; fax 12 425 85 14; e-mail: rzeczoznawcy.krakow@pzm.pl
Oddziały: 28-200 Staszów, ul. Opaczewska 63, 25-529 Rielce, ul. Krakowska 32

Wycena numer: **155/BR/2023**

z dnia: 2023/03/06

Wykonawca wyceny : mgr inż. Wojciech Pawlikowski

Właściciel: AGENCJA RESTRUKTURYZACJI I MODERNIZACJI ROLNICTWA

Adres: Aleja JANA PAWŁA II 70, 00-175 WARSZAWA

Zadanie: Określenie wartości rynkowej pojazdu

WPLYNĘŁO DO
L. DZ. ...
08.03.2023
1316 BDR

DANE IDENTYFIKACYJNE POJAZDU

Dane: [T] III-2023

Marka: SUZUKI

Rok produkcji: 2012

Model: Jimny 1.3 MR'98

Wersja: Club

Nr rejestracyjny: WI 2087T

Rodzaj pojazdu: Samochód terenowy

VIN: JSAFJB43V00531333

Nr INFO-EKSPERT	036-00564
Data pierwszej rejestracji	2012/11/19
Data ważności badania technicznego	2023/11/15
Data oględzin	2023/03/06
Wskaźanie drogomierza	164259 km
Okres eksploatacji pojazdu (12/11/19-23/03/06)	124 mies.
Kolor powłoki lakierowej, (rodzaj lakieru)	Zielony 2-warstwowy z efektem metalicznym
Dop. masa całk.	1420 kg
Rodzaj nadwozia	kombi (uniwersalne) 3 drzwiowe 4 osobowe
Konstrukcja	rama
Oznaczenie silnika	M13A VVT
Jednostka napędowa	z zapłonem iskrowym (wtrysk)
Pojemność / Moc silnika	1328 ccm / 63kW (86KM)
Liczba cylindrów / Układ cylindrów / Liczba zaworów	4 / rzędowy / 16
Rodzaj skrzyni biegów	manualna
Rodzaj napędu	4WD (4x4)

Wartość rynkowa brutto wyżej zidentyfikowanego pojazdu, określona na dzień wykonania opinii wynosi:

33800 PLN

w tym VAT (23,0%) **6320,33 PLN**

ZAŁĄCZNIKI

- 1 Wycena wartości - druk podstawowy
- 2 Wycena wartości - arkusz kontrolny
- 3 Dokumentacja fotograficzna

POLSKI ZWIĄZEK MOTOROWY
Okręgowy Zespół Działalności Gospodarczej Sp.z.o.o.
Biuro Certyfikowanych Rzeczoznawców
Techniki Samochodowej i Ruchu Drogowego
31-982 Kraków, ul. Bp. Tomickiego 4
Tel.668 563 526 NIP:676-007-78-04

Wykonawca wyceny : mgr inż. Wojciech Pawlikowski
 Właściciel: AGENCJA RESTRUKTURYZACJI I MODERNIZACJI ROLNICTWA
 Adres: Aleja JANA PAWŁA II 70, 00-175 WARSZAWA
 Zadanie: Określenie wartości rynkowej pojazdu

Techniki Samochodowej i Ruchu Drogowego
 31-082 Kraków, ul. Bp. Tomickiego 4
 Tel. 668 563 526 NIP: 676-007-78-04

DANE IDENTYFIKACYJNE POJAZDU

Dane: [T] III-2023

Marka: SUZUKI Rok produkcji: 2012
 Model: Jimny 1.3 MR`98
 Wersja: Chub Nr rejestracyjny: WI 2087T
 Rodzaj pojazdu: Samochód terenowy VIN: JSAFJB43V00531333

Nr INFO-EKSPERT	036-00564
Data pierwszej rejestracji	2012/11/19
Data ważności badania technicznego	2023/11/15
Data oględzin	2023/03/06
Wskazanie drogomierza	164259 km
Okres eksploatacji pojazdu (12/11/19-23/03/06)	124 mies.
Kolor powłoki lakierowej, (rodzaj lakieru)	Zielony 2-warstwowy z efektem metalicznym
Dop. masa całk.	1420 kg
Rodzaj nadwozia	kombi (uniwersalne) 3 drzwiowe 4 osobowe
Konstrukcja	rama
Oznaczenie silnika	M13A VVT
Jednostka napędowa	z zapłonem iskrowym (wtrysk)
Pojemność / Moc silnika	1328 ccm / 63kW (86KM)
Liczba cylindrów / Układ cylindrów / Liczba zaworów	4 / rzędowy / 16
Rodzaj skrzyni biegów	manualna
Rodzaj napędu	4WD (4x4)

WYPOSAŻENIE STANDARDOWE (2009.03-2012.12)

L.p.	Nazwa elementu wyposażenia	L.p.	Nazwa elementu wyposażenia
1	Głośniki 2 szt.	11	Szyba tylna ogrzewana
2	Immobilizer	12	Szyby atermiczne
3	Klimatyzacja	13	Światło dodatkowe STOP
4	Napinacze przednich pasów bezpieczeństwa z kontrolą naciągu	14	Tapicerka tekstylna
5	Obrotomierz	15	Wspomaganie układu kierowniczego
6	Oparcie siedzeń tylnych dzielone	16	Wycieraczka szyby tylnej
7	Pasy bezpieczeństwa przednie z regulacją wysokości mocowania	17	Zagłówki foteli przednich
8	Poduszka powietrzna kierowcy	18	Zagłówki siedzeń tylnych 2 szt.
9	Poduszka powietrzna pasażera	19	Zegar cyfrowy
10	Przygotowanie do montażu radia		

L.p. Nazwa pakietu / elementu pakietu wyposażenia standardowego

- | | |
|---|---|
| 1 | ABS + EBD - system dystrybucji siły hamowania
ABS - system zapobiegający blokowaniu kół
System dystrybucji siły hamowania elektroniczny EBD |
|---|---|

WYPOSAŻENIE DODATKOWE

L.p.	Nazwa elementu wyposażenia	Wartość [PLN]
1	+Autoalarm	219
2	Lakier metalizowany	824
3	+Radioodtwarzacz CD	29
4	+Światła do jazdy dziennej	57

OPIS ZAMONTOWANEGO W POJEŹDZIE OGUMIENIA

Koło	Marka, typ	Bieżnik [mm]	Zużycie [%]
Przednie lewe:	BRIDGESTONE 205/70 R15C 106R	W 810 TL	7,0 42
Przednie prawe:	BRIDGESTONE 205/70 R15C 106R	W 810 TL	7,0 42

Tylnie lewe:	BRIDGESTONE 205/70 R15C 106R	W 810 TL	7,0	42
Tylnie prawe:	BRIDGESTONE 205/70 R15C 106R	W 810 TL	7,0	42
Zapasowe:	BRIDGESTONE 205/70 R15 96T	DUELER H/T 684 TL	7,0	24

KOREKTY

WARTOŚĆ BAZOWA BRUTTO (130 mies.) 35 450 PLN

KOREKTA ZA WYPOSAŻENIE DODATKOWE 1 129 PLN

Wyposażenie pojazdu powoduje powiększenie wartości pojazdu, gdy jest wyposażeniem ponadstandardowym oraz jest sprawne, czyli zdolne do spełnienia swojej funkcji. Wielkość korekty wartości bazowej, związanej z wyposażeniem dodatkowym pojazdu została określona na podstawie udziału tego wyposażenia w wartości standardowo wyposażonego nowego pojazdu z uwzględnieniem amortyzacji pojazdu i zwiększonej amortyzacji jego wyposażenia.

KOREKTA ZA PIERWSZĄ REJESTRACJĘ 728 PLN

Korekta uwzględnia wpływ daty pierwszej rejestracji pojazdu (pierwszego dopuszczenia do ruchu po zakupieniu pojazdu nowego) na jego wartość. Przyjmuje się, że pojazd bazowy został zarejestrowany po raz pierwszy 2012/05/15. Pojazd wyceniany został zarejestrowany 6 miesięcy później, zatem jego okres eksploatacji jest krótszy od okresu eksploatacji pojazdu bazowego i stąd wynika dodatnia korekta wartości.

KOREKTA ZA PRZEBIEG - 2 386 PLN

Korekta uwzględnia wpływ przebiegu pojazdu na jego wartość. Wartość bazowa (skorygowana o wpływ pierwszej rejestracji) została określona dla przebiegu normatywnego 135 200 km. Zweryfikowany przebieg wycenianego pojazdu jest większy od normatywnego o 29 059 km. Powoduje to zastosowanie korekty wartości w wysokości -6,39%.

KOREKTA ZA OGUMIENIE 421 PLN

Korekta uwzględnia wpływ stanu ogumienia na wartość pojazdu. Zużycie poszczególnych opon zostało określone z uwzględnieniem zmierzonej wysokości ich bieżnika. Punktem odniesienia jest ogumienie o zużyciu 50%.

KOREKTY RÓŻNE - 1 501 PLN

W tym: [%] Wart. [PLN]

Korekta ze względu na serwisowanie pojazdu 5,0 1 746

Zdecydowanie chętniej kupowane są pojazdy o udokumentowanym stanie technicznym, potwierdzonym książką serwisową przeglądów technicznych i napraw. W praktyce użytkownika samochodów w Polsce wykonywanie przeglądów okresowych w sieci serwisowej producenta jest stosowane w początkowym okresie, zwykle nie przekraczającym 5 lat. Brak dokumentacji serwisowej szczególnie w pierwszych latach użytkowania pojazdu może być powodem stosowania korekty ujemnej a regularne wykonywanie przeglądów starszych pojazdów udokumentowane w książce serwisowej lub rachunkami i potwierdzone dobrym stanem technicznym pojazdu korekty dodatniej.

Konieczne naprawy pojazdu -8,6 -3 000

Konieczność wykonania naprawy wycenianego pojazdu jest podstawą do obniżenia jego wartości w stosunku do wartości pojazdu sprawnego. O wielkości korekty decyduje koszt naprawy przywracającej pojazd do stanu technicznego odpowiedniego do okresu użytkowania pojazdu, jego przebiegu i ogólnego stanu technicznego.

Pojazd służbowy -3,0 -1 047

Komplet opon wielosezonowych Yokohama 2,3 800

KOMENTARZ

Pojazd pochodzi z Polskiej sieci dealerskiej.

ARiMR jest w posiadaniu pojazdu od początku eksploatacji.

Serwisowany.

Posiada pełną dokumentację serwisową (do wglądu u właściciela) oraz dwa oryginalne kluczyki.

Numer identyfikacyjny VIN pojazdu odczytane z natury:

- tabliczka znamionowa czytelna, zgodna z dowodem rejestracyjnym, bez widocznych zmian mechanicznych
- stały VIN oznaki korozji

Silnik:

Poziom płynów eksploatacyjnych w normie.

Widoczne zabrudzenia eksploatacyjne silnika.

Rozruch oraz praca silnika w warunkach parkingowych w normie.

Wycieków nie stwierdzono.

Podwozie:

Podwozie ok. 3 lata temu zakonserwowane.

Działanie układu hamulcowego w warunkach parkingowych w normie.

Hamulec postojowy sterowany manualnie. Działanie hamulca postojowego w warunkach parkingowych w normie.

Działanie układu kierowniczego w warunkach parkingowych w normie, na elementach układu ogniska korozji.

Układ wydechowy - sprawny, na elementach układu widoczne ogniska korozji

Zawieszenie - sprawne, na elementach układu widoczne ogniska korozji

Układ przeniesienia napędu:

Skrzynia biegów manualna 5-cio stopniowa. Działanie skrzyni biegów w warunkach parkingowych w normie.

Układ sprzęgła sprawny.

Napęd 4WD 4x4.

Obręcze kół stalowe korodują.

Na wyposażeniu pojazdu komplet opon wielosezonowych Yokohama.

Nadwozie:

Barwa nadwozia zielona, lakier 2 - warstwowy metalizowany

Obecne uszkodzenia:

Ma wszystkich elementach nadwozia zarysowania powłoki lakierowej.

Korozja klapy tylnej.

Deformacje punktowe drzwi prawych i lewych.

Wnętrze:

Deska rozdzielcza, wykładziny podłogi, dachu, drzwi, foteli, komory bagażnika - widoczne zabrudzenia eksploatacyjne

Układ klimatyzacji:

Działanie prawidłowe.

Instalacje elektroniczne:

Prawidłowe działanie poszczególnych układów.

Komputer i inne urządzenia pokładowe:

Działanie prawidłowe.

Oświetlenie kompletne i sprawne technicznie.

Wartość rynkowa brutto wyżej zidentyfikowanego pojazdu, określona na dzień wykonania opinii wynosi:

33800 PLN

(słownie: trzydzieści trzy tysiące osiemset złotych)

w tym VAT (23,0%) 6320,33 PLN

Wartość określono na podstawie:

- notowań wartości rynkowych z bazy pojazdów "Komputerowego Systemu INFO-EKSPERT" na III-2023 zaakceptowanych przez wykonawcę opinii,
- korekt mających wpływ na wartość pojazdu.

mgr inż. Wojciech Pawlikowski
Polski Związek Motorowy
RZECZOZNAWCA

ARKUSZ USTALENIA WARTOŚCI POJAZDU

POLSKI ZWIĄZEK MOTOROWY

Okręgowy Zespół Działalności Gospodarczej Sp.z.o.o.

Biuro Certyfikowanych Rzeczników

Techniki Samochodowej i Ruchu Drogowego

31-982 Kraków, ul. Bp. Tomickiego 4

Tel.668 563 526 NIP:676-007-78-04

do wyceny nr: 155/BR/2023

z dnia: 2023/03/06

Wykonawca wyceny : mgr inż. Wojciech Pawlikowski

Właściciel: AGENCJA RESTRUKTURYZACJI I MODERNIZACJI ROLNICTWA

Adres: Aleja JANA PAWŁA II 70, 00-175 WARSZAWA

Zadanie: Określenie wartości rynkowej pojazdu

DANE IDENTYFIKACYJNE POJAZDU

Dane: [T] III-2023

Marka: SUZUKI

Rok produkcji: 2012

Model: Jimny 1.3 MR'98

Wersja: Chub

Nr rejestracyjny: WI 2087T

Rodzaj pojazdu: Samochód terenowy

Nr IE: 036-00564

USTALENIE WARTOŚCI POJAZDU

Ostatnia cena nowego pojazdu: 57 900 PLN brutto na 12/2012

KATALOG WARTOŚCI BAZOWYCH (BRUTTO):

rok	mies.	wart. z katal. [PLN]	wart. zadana [PLN]
2012	05	35450	35450
2011	05	33700	33700
2010	05	32000	32000
2009	05	30400	30400

WARTOŚĆ BAZOWA BRUTTO (130 mies.) **35 450 PLN**Normatywny okres eksploatacji **130 mies.**DATA PIERWSZEJ REJESTRACJI (rok/mies/dn) **2012/11/19**Rzeczywisty okres eksploatacji **124 mies.**KOREKTA ZA PIERWSZĄ REJESTRACJĘ **728 PLN po korekcie: 36 178 PLN****LISTA WYPOSAŻENIA:**

Lista wyposażenia na podstawie informacji z bazy danych na okres: 2009.03-2012.12

WYPOSAŻENIE DODATKOWE:

L.p.	Nazwa elementu wyposażenia	wta	data zam.	wpa	[%]	Wsp.	Wart. [PLN]
1	Autoalarm	0,75			1,24*	0,49	219
2	Lakier metalizowany	0,50			3,45	0,66	824
3	Radioodtwarzacz CD	1,00			0,25*	0,32	29
4	Światła do jazdy dziennej	1,00			0,49*	0,32	57

KOREKTA ZA WYPOSAŻENIE DODATKOWE **1 129 PLN**KOREKTA ZA WYPOSAŻENIE **1 129 PLN po korekcie: 37 307 PLN**Przebieg normatywny **135 200 km**Przebieg rzeczywisty odczytany **164 259 km**KOREKTA ZA PRZEBIEG **- 2 386 PLN po korekcie: 34 921 PLN****ZASTOSOWANE KOREKTY RÓŻNE:**

Opis korekty	[%]	Wart. [PLN]
Korekta ze względu na serwisowanie pojazdu	5,0	1 746
Konieczne naprawy pojazdu	-8,6	-3 000
Pojazd służbowy	-3,0	-1 047
Komplet opon wielosezonowych Yokohama	2,3	800

KOREKTY RÓŻNE **- 1 501 PLN po korekcie: 33 420 PLN**

STAN OGUMIENIA:

Oś	Koło	Cena [PLN]	Zuż. [%]	Bieżn [mm]	Koło	Cena [PLN]	Zuż. [%]	Bieżn [mm]	Koło	Cena [PLN]	Zuż. [%]	Bieżn [mm]	Koło	Cena [PLN]	Zuż. [%]	Bieżn [mm]
Przednia	Lewe:	694	42	7	Lewe:	694	42	7	Prawe:	694	42	7	Prawe:	694	42	7
		694	42	7		694	42	7		694	42	7				
Tylne	Lewe:	694	42	7	Lewe:	694	42	7	Zapasowe:	765	24	7	Zapasowe:	765	24	7
		694	42	7		694	42	7		765	24	7		765	24	7

KOREKTA ZA OGUMIENIE **421 PLN po korekcie: 33 841 PLN**

UWAGI

Podpisując niniejszą opinię rzeczoznawca zastrzega się, że nie bierze odpowiedzialności za ukryte uszkodzenia, wady tworzywa lub montażu badanego obiektu oraz zmiany zaistniałe po dniu badania.

WARTOŚĆ RYNKOWA BRUTTO PO ZAOKRĄGLENIU **33 800 PLN**

 mgr inż. Wojciech Pawlikowski
 Polski Związek Motorowy
 3.05 RZECZOZNAWCA

DOKUMENTACJA FOTOGRAFICZNA

do wyceny nr: 155/BR/2023

POLSKI ZWIĄZEK MOTOROWY
Okręgowy Zespół Działalności Gospodarczej Sp.z.o.o.
Biuro Certyfikowanych Rzeczoznawców
Techniki Samochodowej i Ruchu Drogowego
31-982 Kraków, ul. Bp. Tomickiego 4
Tel.668 563 526 NIP:676-007-78 04

z dnia: 2023/03/06

DANE IDENTYFIKACYJNE POJAZDU

Dane: [T] III-2023

Marka: SUZUKI

Rok produkcji: 2012

Model: Jimmy 1.3 MR`98

Wersja: Club

Nr rejestracyjny: WI 2087T

Rodzaj pojazdu: Samochód terenowy



20230306_094204



20230306_094210



20230306_094227



20230306_094232



20230306_094239



20230306_094242



20230306_094258



20230306_094304



20230306_094309



20230306_094318



20230306_094328



20230306_094335



20230306_094336



20230306_094338

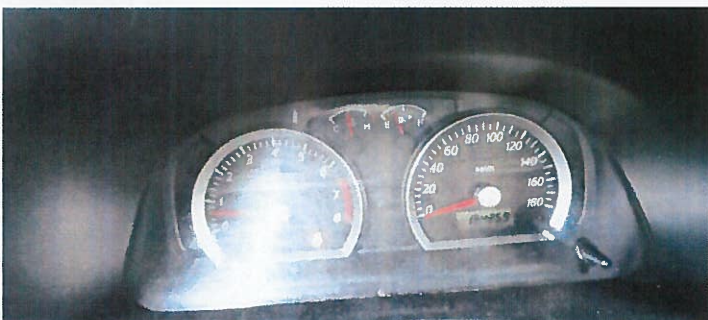

20230306_094342



20230306_094344



20230306_094408



20230306_100224



20230306_100230

X TEMIN BUDOWA TECHNICZNEGO
 22.11.2022
 SKP KR/1041P
 ABTE
 KIRA/0124
 2021-12-14

X TEMIN BUDOWA TECHNICZNEGO
 Data: _____
 Podpis: _____
 Data: _____

X TEMIN BUDOWA TECHNICZNEGO
 Data: _____
 Podpis: _____
 Data: _____

---(V-9) POZIOM EMISJI SPALIN - EURO 5---
 ---NL/AAD6970479---
 2021-12-14



A - numer rejestracyjny pojazdu, B - data pierwszej rejestracji pojazdu, C - dane posiadacza pojazdu / właściciela pojazdu, D - dane pojazdu, E - numer identyfikacyjny pojazdu, F - rodzaj pojazdu, G - masa całkowita, H - masa własna, I - okres ważności dowodu, J - data wydania dowodu rejestracyjnego, K - numer właściwości homologacji typu pojazdu, L1, L2, L3 - dane silnika, Q - oznaczenie mocy do czajaru (w kW/kg), S1, S2 - liczba miejsc siedzących, T - data, U - data, V - data, W - data, X - data, Y - data, Z - data, AA - data, AB - data, AC - data, AD - data, AE - data, AF - data, AG - data, AH - data, AI - data, AJ - data, AK - data, AL - data, AM - data, AN - data, AO - data, AP - data, AQ - data, AR - data, AS - data, AT - data, AU - data, AV - data, AW - data, AX - data, AY - data, AZ - data, BA - data, BB - data, BC - data, BD - data, BE - data, BF - data, BG - data, BH - data, BI - data, BJ - data, BK - data, BL - data, BM - data, BN - data, BO - data, BP - data, BQ - data, BR - data, BS - data, BT - data, BU - data, BV - data, BW - data, BX - data, BY - data, BZ - data, CA - data, CB - data, CC - data, CD - data, CE - data, CF - data, CG - data, CH - data, CI - data, CJ - data, CK - data, CL - data, CM - data, CN - data, CO - data, CP - data, CQ - data, CR - data, CS - data, CT - data, CU - data, CV - data, CW - data, CX - data, CY - data, CZ - data, DA - data, DB - data, DC - data, DD - data, DE - data, DF - data, DG - data, DH - data, DI - data, DJ - data, DK - data, DL - data, DM - data, DN - data, DO - data, DP - data, DQ - data, DR - data, DS - data, DT - data, DU - data, DV - data, DW - data, DX - data, DY - data, DZ - data, EA - data, EB - data, EC - data, ED - data, EE - data, EF - data, EG - data, EH - data, EI - data, EJ - data, EK - data, EL - data, EM - data, EN - data, EO - data, EP - data, EQ - data, ER - data, ES - data, ET - data, EU - data, EV - data, EW - data, EX - data, EY - data, EZ - data, FA - data, FB - data, FC - data, FD - data, FE - data, FF - data, FG - data, FH - data, FI - data, FJ - data, FK - data, FL - data, FM - data, FN - data, FO - data, FP - data, FQ - data, FR - data, FS - data, FT - data, FU - data, FV - data, FW - data, FX - data, FY - data, FZ - data, GA - data, GB - data, GC - data, GD - data, GE - data, GF - data, GG - data, GH - data, GI - data, GJ - data, GK - data, GL - data, GM - data, GN - data, GO - data, GP - data, GQ - data, GR - data, GS - data, GT - data, GU - data, GV - data, GW - data, GX - data, GY - data, GZ - data, HA - data, HB - data, HC - data, HD - data, HE - data, HF - data, HG - data, HH - data, HI - data, HJ - data, HK - data, HL - data, HM - data, HN - data, HO - data, HP - data, HQ - data, HR - data, HS - data, HT - data, HU - data, HV - data, HW - data, HX - data, HY - data, HZ - data, IA - data, IB - data, IC - data, ID - data, IE - data, IF - data, IG - data, IH - data, II - data, IJ - data, IK - data, IL - data, IM - data, IN - data, IO - data, IP - data, IQ - data, IR - data, IS - data, IT - data, IU - data, IV - data, IW - data, IX - data, IY - data, IZ - data, JA - data, JB - data, JC - data, JD - data, JE - data, JF - data, JG - data, JH - data, JI - data, JJ - data, JK - data, JL - data, JM - data, JN - data, JO - data, JP - data, JQ - data, JR - data, JS - data, JT - data, JU - data, JV - data, JW - data, JX - data, JY - data, JZ - data, KA - data, KB - data, KC - data, KD - data, KE - data, KF - data, KG - data, KH - data, KI - data, KJ - data, KK - data, KL - data, KM - data, KN - data, KO - data, KP - data, KQ - data, KR - data, KS - data, KT - data, KU - data, KV - data, KW - data, KX - data, KY - data, KZ - data, LA - data, LB - data, LC - data, LD - data, LE - data, LF - data, LG - data, LH - data, LI - data, LJ - data, LK - data, LL - data, LM - data, LN - data, LO - data, LP - data, LQ - data, LR - data, LS - data, LT - data, LU - data, LV - data, LW - data, LX - data, LY - data, LZ - data, MA - data, MB - data, MC - data, MD - data, ME - data, MF - data, MG - data, MH - data, MI - data, MJ - data, MK - data, ML - data, MM - data, MN - data, MO - data, MP - data, MQ - data, MR - data, MS - data, MT - data, MU - data, MV - data, MW - data, MX - data, MY - data, MZ - data, NA - data, NB - data, NC - data, ND - data, NE - data, NF - data, NG - data, NH - data, NI - data, NJ - data, NK - data, NL - data, NM - data, NN - data, NO - data, NP - data, NQ - data, NR - data, NS - data, NT - data, NU - data, NV - data, NW - data, NX - data, NY - data, NZ - data, OA - data, OB - data, OC - data, OD - data, OE - data, OF - data, OG - data, OH - data, OI - data, OJ - data, OK - data, OL - data, OM - data, ON - data, OO - data, OP - data, OQ - data, OR - data, OS - data, OT - data, OU - data, OV - data, OW - data, OX - data, OY - data, OZ - data, PA - data, PB - data, PC - data, PD - data, PE - data, PF - data, PG - data, PH - data, PI - data, PJ - data, PK - data, PL - data, PM - data, PN - data, PO - data, PP - data, PQ - data, PR - data, PS - data, PT - data, PU - data, PV - data, PW - data, PX - data, PY - data, PZ - data, QA - data, QB - data, QC - data, QD - data, QE - data, QF - data, QG - data, QH - data, QI - data, QJ - data, QK - data, QL - data, QM - data, QN - data, QO - data, QP - data, QQ - data, QR - data, QS - data, QT - data, QU - data, QV - data, QW - data, QX - data, QY - data, QZ - data, RA - data, RB - data, RC - data, RD - data, RE - data, RF - data, RG - data, RH - data, RI - data, RJ - data, RK - data, RL - data, RM - data, RN - data, RO - data, RP - data, RQ - data, RR - data, RS - data, RT - data, RU - data, RV - data, RW - data, RX - data, RY - data, RZ - data, SA - data, SB - data, SC - data, SD - data, SE - data, SF - data, SG - data, SH - data, SI - data, SJ - data, SK - data, SL - data, SM - data, SN - data, SO - data, SP - data, SQ - data, SR - data, SS - data, ST - data, SU - data, SV - data, SW - data, SX - data, SY - data, SZ - data, TA - data, TB - data, TC - data, TD - data, TE - data, TF - data, TG - data, TH - data, TI - data, TJ - data, TK - data, TL - data, TM - data, TN - data, TO - data, TP - data, TQ - data, TR - data, TS - data, TT - data, TU - data, TV - data, TW - data, TX - data, TY - data, TZ - data, UA - data, UB - data, UC - data, UD - data, UE - data, UF - data, UG - data, UH - data, UI - data, UJ - data, UK - data, UL - data, UM - data, UN - data, UO - data, UP - data, UQ - data, UR - data, US - data, UT - data, UU - data, UV - data, UW - data, UX - data, UY - data, UZ - data, VA - data, VB - data, VC - data, VD - data, VE - data, VF - data, VG - data, VH - data, VI - data, VJ - data, VK - data, VL - data, VM - data, VN - data, VO - data, VP - data, VQ - data, VR - data, VS - data, VT - data, VU - data, VV - data, VW - data, VX - data, VY - data, VZ - data, WA - data, WB - data, WC - data, WD - data, WE - data, WF - data, WG - data, WH - data, WI - data, WJ - data, WK - data, WL - data, WM - data, WN - data, WO - data, WP - data, WQ - data, WR - data, WS - data, WT - data, WU - data, WV - data, WW - data, WX - data, WY - data, WZ - data, XA - data, XB - data, XC - data, XD - data, XE - data, XF - data, XG - data, XH - data, XI - data, XJ - data, XK - data, XL - data, XM - data, XN - data, XO - data, XP - data, XQ - data, XR - data, XS - data, XT - data, XU - data, XV - data, XW - data, XX - data, XY - data, XZ - data, YA - data, YB - data, YC - data, YD - data, YE - data, YF - data, YG - data, YH - data, YI - data, YJ - data, YK - data, YL - data, YM - data, YN - data, YO - data, YP - data, YQ - data, YR - data, YS - data, YT - data, YU - data, YV - data, YW - data, YX - data, YY - data, YZ - data, ZA - data, ZB - data, ZC - data, ZD - data, ZE - data, ZF - data, ZG - data, ZH - data, ZI - data, ZJ - data, ZK - data, ZL - data, ZM - data, ZN - data, ZO - data, ZP - data, ZQ - data, ZR - data, ZS - data, ZT - data, ZU - data, ZV - data, ZW - data, ZX - data, ZY - data, ZZ - data

Pouczenie:
 Właściciel pojazdu jest zobowiązany złożyć w ciągu 30 dni od organu, który wydał dowód rejestracyjny, wszelkie zmiany danych zawartych w dowodzie rejestracyjnym pojazdu.