

MINISTERSTWO ROLNICTWA I ROZWOJU WSI

ZINTEGROWANY SYSTEM ROLNICZEJ INFORMACJI RYNKOWEJ - (ZSRIR)

(podstawa prawna: ustawa o rolniczych badaniach rynkowych z dnia 30 marca 2001 r.)

WYDZIAŁ INFORMACJI RYNKOWEJ I STATYSTYKI ROLNEJ

Rynek wołowiny i cielęciny

(informacja tygodniowa¹)

NR 26/2021

Czwartek, 08 lipca 2021 r.

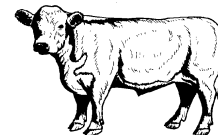

Notowania² w okresie: 28.06 – 04.07.2021r.

1. Ceny zakupu bydła rzeźnego w Polsce

Tablica 1. Zbiorcze zestawienie danych dotyczących zakupionego bydła rzeźnego w ubojniach w kraju

POLSKA											
Kategoria bydła	CENA ZAKUPU*						Średnia masa tuszy cieplej		Liczba sztuk Zmiana tyg. [%]	Struktura skupu	
	wg w.ż.* [zł/kg]	dla mpc** [zł/tonę]	dla mps** [zł/tonę]	Zmiana ceny [%]			[kg]	Zmiana tyg. [%]		[%]	Zmiana tyg. [w pkt.%]
	2021-07-04	2021-07-04	2021-07-04	tyg.	miesięczna	roczna	2021-07-04			2021-07-04	
Bydło ogółem	7,25	14 002	14 282	-1,6	-0,5	20,1	319,6	-1,2	-1,3	100,0	-
bydło 8-12 m-cy (Z)	7,33	13 603	13 875	7,5	-3,9	23,8	238,5	-1,0	-16,7	0,1	0,0
byki 12-24 m-ce (A)	7,85	14 735	15 030	-1,9	-1,2	21,0	351,4	-0,2	-11,0	37,9	-4,1
byki > 24 m-cy (B)	7,85	14 724	15 019	-1,9	-1,4	22,9	388,5	0,1	-3,0	8,6	-0,2
wolce > 12 m-cy (C)	--	*	*	--	--	--	*	--	--	--	--
krowy (D)	5,92	12 163	12 406	-1,0	2,0	21,3	278,2	-1,3	11,4	29,5	3,4
jałówki > 12 m-cy (E)	7,47	14 419	14 707	1,0	1,4	17,2	295,8	0,8	2,7	23,9	0,9

* - jest to cena netto (bez VAT) zapłacona dostawcom bydła za dostarczony do rzeźni pełnowartościowy żywiec wołowy na bazie franco zakład. Cena ta zawiera również wszelkie dodatkowe płatności (premie, nagrody itp.) niezależnie od okresu w jakim zostały wypłacone.

** - w.ż. - waga żywa (cenę za wagę żywą wyliczono stosując średnie wskaźniki wydajności rzeźnej uzyskane w Polsce (średnia ważona) w latach 2011-2015: bydło ogółem - 0,518 (było 0,507); byki do 2 lat - 0,533 (było 0,539); byki > 2 lat - 0,533 (było 0,535); wolce - 0,521 (było 0,540); krowy - 0,487 (było 0,465) i jałówki - 0,518 (było 0,516),

mpc - masa poubojowa ciepła, mps - masa poubojowa schłodzona,

*** z uwagi na ustawowy obowiązek nieidentyfikowalności danych, ceny nie podano

Źródło: Zintegrowany System Rolniczej Informacji Rolniczej (ZSRIR – MRiRW)

1 Wersja biuletynu z prezentacją graficzną danych publikowana jest w ostatnim tygodniu każdego miesiąca.

2 Badanie cen zakupu i cen sprzedaży w zakładach mięsnych prowadzone jest na reprezentatywnej próbie. Ceny zakupu rejestrowane są dla klas SEUROP wg Rozporządzenia Parlamentu Europejskiego i Rady (UE) nr 1308/2013 z dnia 17 grudnia 2013 r. ustanawiającego wspólną organizację rynków produktów rolnych oraz uchylającego rozporządzenia Rady (EWG) nr 922/72, (EWG) nr 234/79, (WE) nr 1037/2001 i (WE) nr 1234/2007 (Dz. Urz. UE L 347 z 20.12.2013, z późn. zm.) i wg Rozporządzenia wykonawczego Komisji (UE) 2017/1184 z dnia 20 kwietnia 2017 r. ustanawiającego zasady stosowania rozporządzenia Parlamentu Europejskiego i Rady (UE) nr 1308/2013 w odniesieniu do unijnych skal klasyfikacji tusz wołowych, wieprzowych i baranich oraz raportowania cen rynkowych niektórych kategorii tusz i żywych zwierząt (Dz. Urz. UE L 171 z 04.07.2017) oraz rozporządzenia Ministra Rolnictwa i Rozwoju Wsi z dnia 4 lutego 2009 r. w sprawie szczegółowego sposobu oznaczania klasy jakości handlowej tusz wołowych (Dz.U. Nr 28, poz. 180 z późn. zm.). Ceny zakupu rejestrowane są dla masy poubojowej schłodzonej.

Badanie cen targowiskowych prowadzone jest na targowiskach na których dokonywany jest obrót bydłem a ceny rejestrowane są jako średnie arytmetyczne zrealizowanych transakcji

Wykorzystanie możliwe z dokładnym podaniem źródła

Zintegrowany System
Rolniczej Informacji Rynkowej

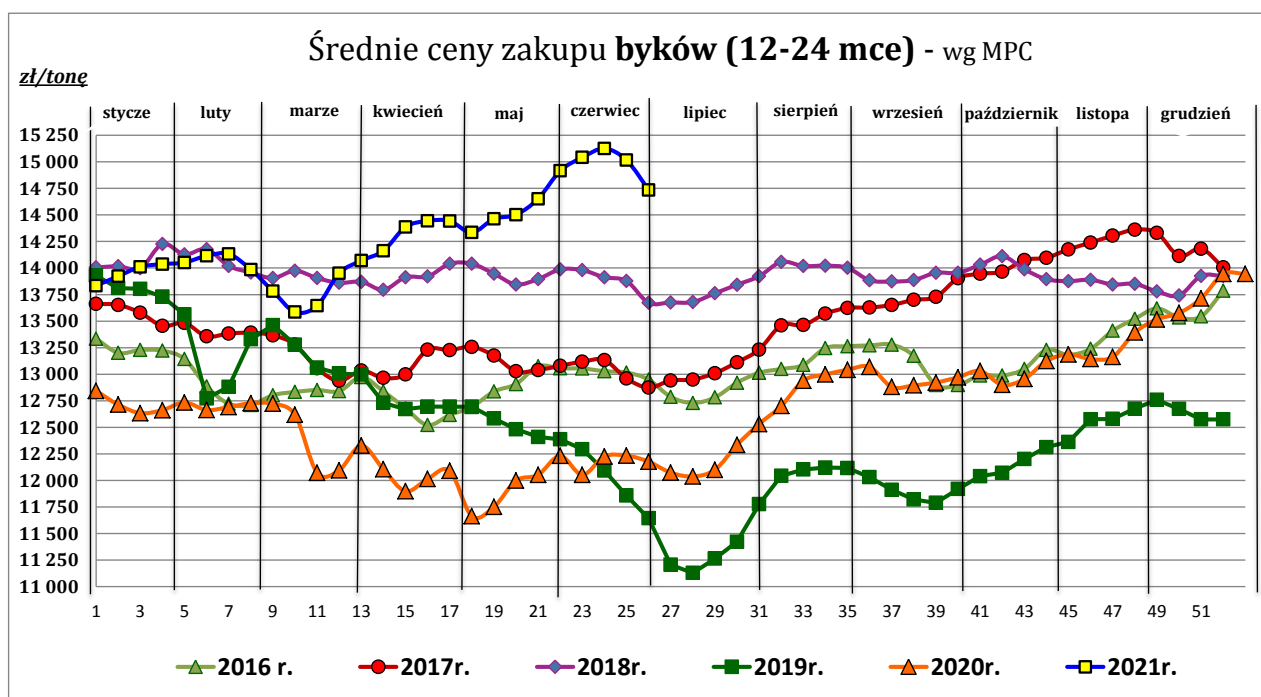
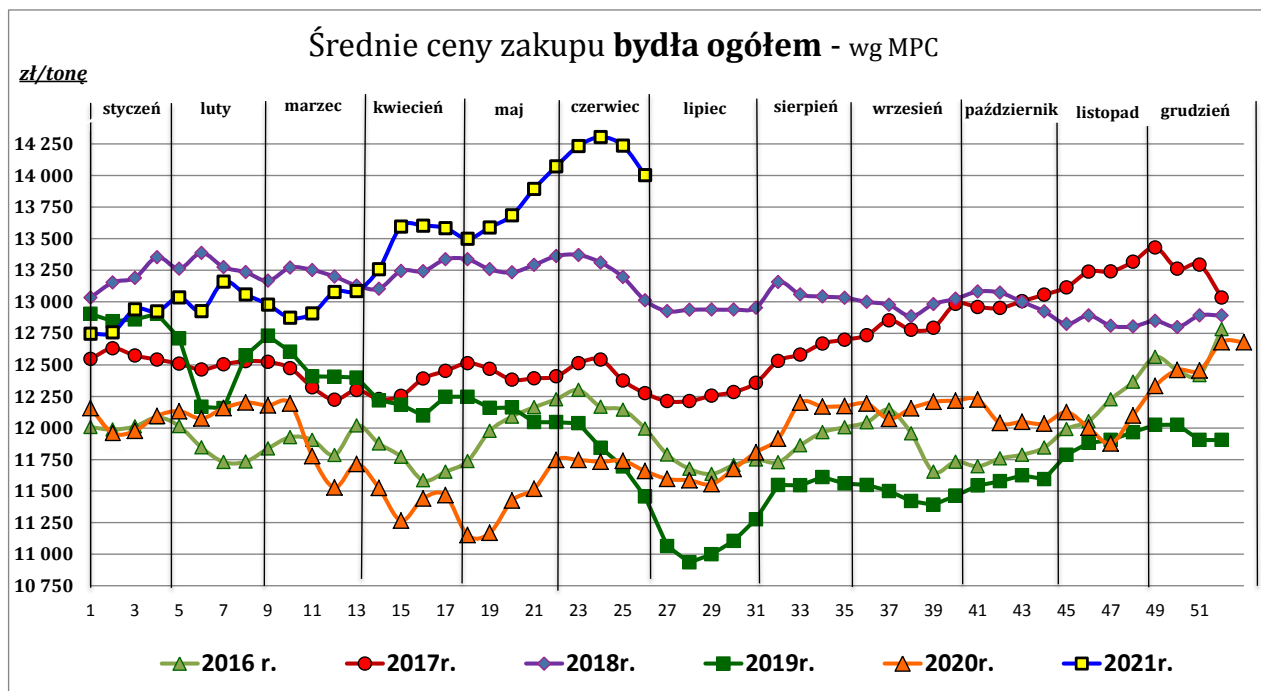

Źródło: Zintegrowany System Rolniczej Informacji Rynkowej (ZSRIR – MRiRW)

Średnie ceny zakupu jałówek - wg MPC

zł/tonę

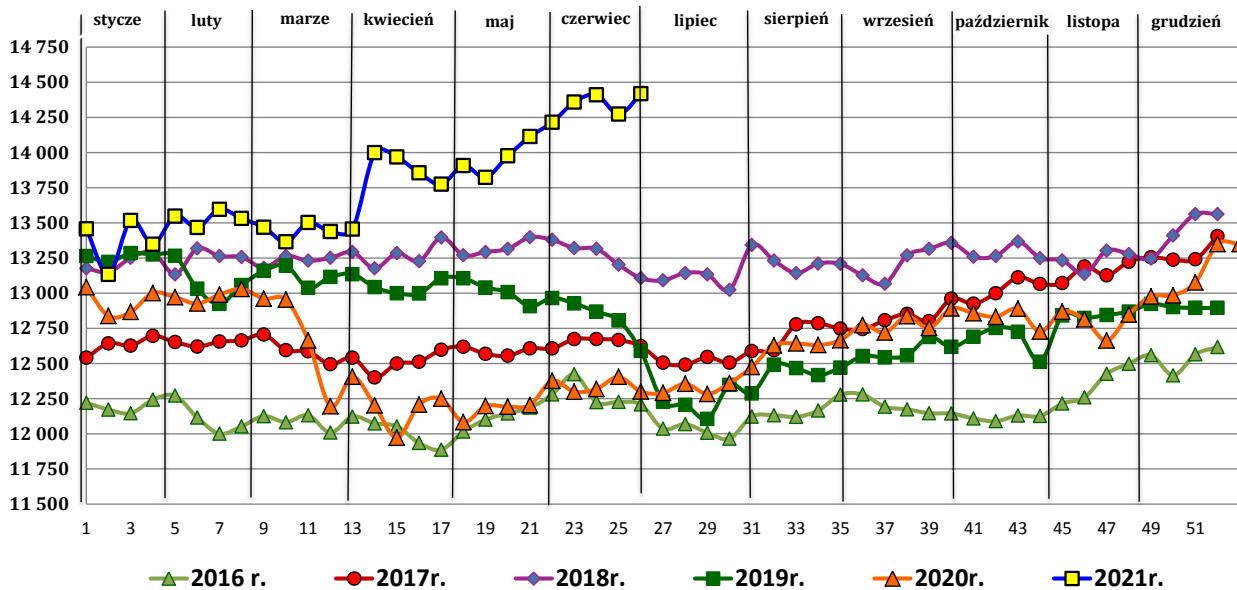

Średnie ceny zakupu krów - wg MPC

zł/tonę

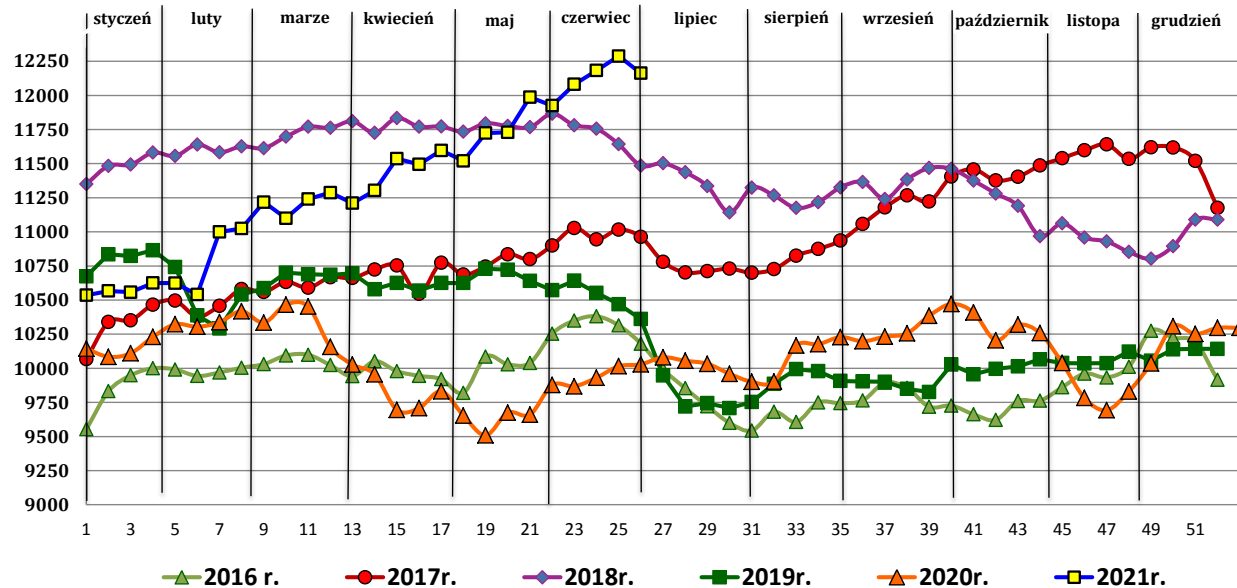

Wykorzystanie możliwe z dokładnym podaniem źródła

Zintegrowany System
Rolniczej Informacji Rynkowej

Tablica 2. Zbiorcze zestawienie danych dotyczących zakupu bydła rzeźnego wg makroregionów

MAKROREGION									
Kategoria bydła	Cena zakupu				Średnia tuszy [kg]	masa ciepłej Zmiana tyg. [%]	Zmiana tyg. poziomu uboju [%]	Struktura zakupu	
	wg w.ż. [zł/kg]	dla mpc [zł/tonę]	dla mps [zł/tonę]	Zmiana tyg. [%]				[%]	Zmiana tyg. [w pkt.%]
	2021-07-04	2021-07-04	2021-07-04		2021-07-04	tyg. [%]		2021-07-04	
Centralny									
Bydło ogółem	7,40	14 279	14 565	-1,4	322,9	-1,5	1,7	100,0	-
bydło 8-12 m-cy (Z)	7,54	13 986	14 266	20,1	246,6	0,8	-30,8	0,1	0,0
byki 12-24 m-ce (A)	7,93	14 875	15 173	-1,9	350,1	-0,7	-10,8	39,8	-5,6
byki > 24 m-cy (B)	7,90	14 818	15 114	-1,5	388,1	-0,1	3,3	10,8	0,2
wolce > 12 m-cy (C)	--	--	--	--	--	--	--	--	--
krowy (D)	6,09	12 511	12 761	-0,4	276,5	-1,7	16,5	26,1	3,3
jałówki > 12 m-cy (E)	7,56	14 595	14 887	2,0	298,6	1,0	12,1	23,3	2,2
Południowy									
Bydło ogółem	7,23	13 965	14 244	-1,4	316,6	-0,7	-5,1	100,0	-
bydło 8-12 m-cy (Z)	7,15	13 269	13 534	-4,5	231,8	-1,9	0,0	0,1	0,0
byki 12-24 m-ce (A)	7,83	14 694	14 988	-1,6	351,0	0,0	-10,2	38,1	-2,2
byki > 24 m-cy (B)	7,81	14 651	14 944	-2,6	385,5	-0,3	-7,6	6,7	-0,2
wolce > 12 m-cy (C)	--	15 606	15 918	--	330,0	--	--	--	--
krowy (D)	5,95	12 226	12 471	-0,9	278,9	-1,4	2,4	30,0	2,2
jałówki > 12 m-cy (E)	7,45	14 378	14 666	0,2	291,7	0,8	-4,7	25,1	0,1
Północny									
Bydło ogółem	6,54	12 634	12 887	-4,6	313,9	-1,4	1,1	100,0	-
bydło 8-12 m-cy (Z)	--	--	--	--	--	--	--	--	--
byki 12-24 m-ce (A)	7,42	13 918	14 197	-3,3	364,5	2,7	-17,4	26,8	-6,0
byki > 24 m-cy (B)	7,52	14 104	14 386	-3,5	409,3	4,7	-31,9	4,9	-2,4
wolce > 12 m-cy (C)	--	--	--	--	--	--	--	--	--
krowy (D)	5,34	10 960	11 179	-2,5	281,2	0,0	25,5	45,8	8,9
jałówki > 12 m-cy (E)	7,01	13 538	13 809	-1,5	299,5	-1,2	-1,4	22,5	-0,6

* - z uwagi na ustawowy obowiązek nieidentyfikowalności danych, ceny nie podano

** - z uwagi na brak porównywalności w obecnym tygodniu, danych nie podano

Makroregiony skupu bydła oraz sprzedaży wołowiny w cwiértuszach

Nazwa makroregionu	Województwa wchodzące w skład makroregionu
centralny	kujawsko-pomorskie, mazowieckie, łódzkie, wielkopolskie, lubuskie
południowy	lubelskie, małopolskie, podkarpackie, świętokrzyskie, dolnośląskie, opolskie, śląskie
północny	podlaskie, pomorskie, warmińsko-mazurskie, zachodnio-pomorskie

Wykorzystanie możliwe z dokładnym podaniem źródła

Z i n t e g r o w a n y S y s t e m
R o l n i c z e j I n f o r m a c j i R y n k o w e j

2. Ceny sprzedaży wołowiny w Polsce

Tablica 3. Średnie ceny sprzedaży netto (bez VAT) i struktura sprzedaży ćwierci wołowych w ubojniach bydła (kraj).

TOWAR	CENA [zł/tona]		Zmiana tygodniowa ceny [%]	Struktura sprzedaży			Wielkość sprzedaży zmiana tyg. [%]
	2021-07-04	2021-06-27		2021-07-04	2021-06-27	Zmiana tygodniowa [%]	
POLSKA							
Ćwierci z buhajków do 2 lat - OGÓLEM	14 739	14 464	1,9	100,00	100,00	--	-4,6
ćwierci przednie	11 955	12 641	-5,4	14,46	14,64	-1,2	-5,7
ćwierci tylne	19 669	19 736	-0,3	16,78	10,98	52,8	45,8
ćwierci kompensowane	14 122	14 045	0,5	68,76	74,39	-7,6	-11,8
Ćwierci z krów rzeźnych - OGÓLEM	11 438	11 468	-0,3	100,00	100,00	--	13,3
ćwierci przednie	*	*	--	3,91	5,36	--	--
ćwierci tylne	*	*	--	1,06	4,50	--	--
ćwierci kompensowane	11 423	11 154	2,4	95,03	90,14	5,4	19,5
CENTRALNY							
Ćwierci z buhajków do 2 lat - OGÓLEM	14 732	14 999	-1,8	100,00	100,00	--	32,0
ćwierci przednie	*	--	--	0,62	0,52	--	--
ćwierci tylne	*	--	--	0,78	0,92	--	--
ćwierci kompensowane	14 727	14 993	-1,8	98,60	98,56	0,0	32,0
Ćwierci z krów rzeźnych - OGÓLEM	11 965	12 012	-0,4	100,00	100,00	--	12,3
ćwierci przednie	--	*	--	0,00	0,00	--	--
ćwierci tylne	--	*	--	0,00	0,00	--	--
ćwierci kompensowane	11 965	12 012	-0,4	100,00	100,00	0,0	12,3
PÓLUDNIOWY							
Ćwierci z buhajków do 2 lat - OGÓLEM	15 750	15 449	1,9	100,00	100,00	--	-2,3
ćwierci przednie	11 920	12 626	-5,6	30,51	31,79	-4,0	-6,2
ćwierci tylne	19 733	19 810	-0,4	35,34	23,57	49,9	46,5
ćwierci kompensowane	15 050	15 157	-0,7	34,15	44,64	-23,5	-25,3
Ćwierci z krów rzeźnych - OGÓLEM	12 567	14 601	-13,9	100,00	100,00	--	91,2
ćwierci przednie	*	*	--	4,83	4,24	--	--
ćwierci tylne	*	*	--	5,44	38,85	--	--
ćwierci kompensowane	12 355	11 504	7,4	89,73	56,91	57,7	201,5
PÓLNOCNY							
Ćwierci z buhajków do 2 lat - OGÓLEM	12 492	12 608	-0,9	100,00	100,00	--	-35,5
ćwierci przednie	--	--	--	0,00	0,00	--	--
ćwierci tylne	--	--	--	0,00	0,00	--	--
ćwierci kompensowane	12 492	12 608	-0,9	100,00	100,00	0,0	-35,5
Ćwierci z krów rzeźnych - OGÓLEM	10 393	10 276	1,1	100,00	100,00	--	-4,4
ćwierci przednie	*	*	--	7,23	10,03	--	--
ćwierci tylne	--	--	--	0,00	0,00	--	--
ćwierci kompensowane	10 432	10 319	1,1	92,77	89,97	3,1	-1,4

* - z uwagi na ustawowy obowiązek nieidentyfikowalności danych, ceny nie podano.

Makroregiony skupu bydła oraz sprzedaży wołowiny w ćwierćtuszach

Nazwa makroregionu	Województwa wchodzące w skład makroregionu
centralny	kujawsko-pomorskie, mazowieckie, łódzkie, wielkopolskie, lubuskie
południowy	lubelskie, małopolskie, podkarpackie, świętokrzyskie, dolnośląskie, opolskie, śląskie
północny	podlaskie, pomorskie, warmińsko-mazurskie, zachodnio-pomorskie

Wykorzystanie możliwe z dokładnym podaniem źródła

Z i n t e g r o w a n y S y s t e m
R o l n i c z e j I n f o r m a c j i R y n k o w e j

**Tablica 4. Średnie ceny sprzedaży netto (bez VAT) elementów mięsa wołowego (kraj)
w okresie: 28.06 – 04.07.2021 r.**

Makroregion	Cena sprzedaży [zł/tonę]			Tygodniowa zmiana ceny [%]		
	rostbef z/k	udziec b/k	mięso woł. mielone	rostbef z/k	udziec b/k	mięso woł. mielone
Ogółem kraj	31 530	25 701	16 641	-0,3	-3,2	-0,1
Centralny	33 254	22 878	*	15,3	-12,9	--
Południowy	30 108	26 683	*	-13,5	0,5	--
Północny	*	*	--	--	--	--

* - z uwagi na ustawowy wymóg nieidentyfikowalności danych, ceny nie podano

3. Ceny bydła żywego³ w Polsce

3.1 Ceny cieląt i młodego bydła opasowego w handlu hurtowym

Tablica 5. Średnie ceny zakupu cieląt płci męskiej oraz młodego bydła opasowego

Kategoria bydła	Jednostka	Cena zakupu			Zmiana ceny	
		2021-07-04	2021-06-27	2020-06-28	tyg. [%]	roczna [%]
Byczki od 8 dni do 4 tygodni - typ mleczny	zł/szt	681,47	635,86	563,91	7,2	20,8
Byczki od 8 dni do 4 tygodni - typ mięsny	zł/szt	970,89	948,78	722,57	2,3	34,4
Młode bydło opasowe 6-12 m-cy	zł/kg w.ż.	nld	nld	--	--	--

* - prezentowane ceny są cenami netto (bez VAT)

nld - niewystarczająca liczba danych do prezentacji

³ - W handlu hurtowym bydlęciem żywym badane ceny byczków od 8 dni do 4 tygodni dotyczą cieląt przeznaczonych do dalszego chowu pochodzących od bydła ras mlecznych w przypadku typu mlecznego oraz od bydła ras mięsnych, ogólnoużytkowych i krzyżówek z rasami mięsnymi w przypadku typu mięsnego

- W handlu targowiskowym monitorowane są występujące na tym rynku kategorie bydła

Wykorzystanie możliwe z dokładnym podaniem źródła

**Z i n t e g r o w a n y S y s t e m
R o l n i c z e j I n f o r m a c j i R y n k o w e j**

4. Ceny mięsa wołowego w sieciach handlowych w Polsce

4.1 Ceny zakupu mięsa wołowego płacone przez podmioty handlu detalicznego

Tablica 6. Średnie ceny zakupu mięsa wołowego w sieciach handlowych

Towar:	Cena w zł/kg		Zmiana [%]
	2021-07-04	2021-06-27	
	produkty konfekcjonowane		
mięso woł. bez kości (z udźca)	25,88	26,59	-2,7
mięso woł. mielone	14,69	12,89	14,0
produkty luzem			
mięso woł. bez kości (z udźca)	25,59	26,49	-3,4

(daty podane w tabeli oznaczają ostatni dzień analizowanego tygodnia)

Uwaga:

Analiza handlu zagranicznego za okres I-IV 2021r. (dane wstępne) oraz uboje bydła w okresie: styczeń – kwiecień 2021 r. są zamieszczone w wersji EXCEL biuletynu.

Biuletyn „*Rynek wołowiny i cielęciny*” ukazuje się w każdy czwartek.

Informacje zamieszczane w tym biuletynie przekazywane są przez współpracujące z nami podmioty na podstawie Ustawy o badaniach rynkowych z dn. 30 marca 2001r.

Wydawca:

Ministerstwo Rolnictwa i Rozwoju Wsi,

Departament Rynków Rolnych

ul. Wspólna 30, 00-930 Warszawa,

tel. (022) 623-16-33, fax (022) 623-27-06

Internet: <http://www.minrol.gov.pl>, E-mail: biuletyn@minrol.gov.pl

Autor: Anna Pankiewicz tel. (022) 623-16-33 E-mail: Anna.Pankiewicz@minrol.gov.pl

Wykorzystanie możliwe z dokładnym podaniem źródła

Z i n t e g r o w a n y S y s t e m
R o l n i c z e j I n f o r m a c j i R y n k o w e j