

Meldunki epidemiologiczne

Zachorowania i podejrzenia zachorowań na grypę w Małopolsce

Sekcja Budżetu Zadaniowego, Planowania i Analiz – Wojewódzka Stacja Sanitarno-Epidemiologiczna w Krakowie

Rok: 2021

Miesiąc: styczeń

Numer: 1A (1)

Okres: 1-7 stycznia

Analiza za okres od 1 do 7 stycznia 2021 r.

Zachorowania i podejrzenia zachorowań na grypę w okresie od 1 do 7 stycznia 2021 r. wg wieku i powiatów

Powiat	Ogółem			Wiek (ukończone lata)							
	liczba	zapadalność ¹⁾	wzrost /spadek zapadalności ^{2,3)}	0-4		5-14		15-64		65+	
				liczba	zapadalność ¹⁾	liczba	zapadalność ¹⁾	liczba	zapadalność ¹⁾	liczba	zapadalność ¹⁾
MAŁOPOLSKA	1 560	6,53	0,00	435	33,46	168	6,58	760	4,76	197	4,85
bocheński	277	37,03	0,00	85	193,82	18	20,13	136	27,18	38	33,24
brzeski	102	15,63	0,00	21	61,46	11	14,97	52	11,73	18	17,74
chrzanowski	0	0,00	0,00	0	0,00	0	0,00	0	0,00	0	0,00
dąbrowski	94	22,69	0,00	25	121,56	9	21,67	45	15,69	15	22,98
gorlicki	8	1,05	0,00	0	0,00	0	0,00	5	0,98	3	2,39
m. Kraków	237	4,35	0,00	91	28,61	23	4,64	105	2,96	18	1,66
krakowski	13	0,67	0,00	2	1,94	1	0,45	8	0,61	2	0,65
limanowski	23	2,49	0,00	16	26,67	1	0,84	5	0,81	1	0,82
miechowski	159	46,53	0,00	25	161,02	16	47,97	99	44,44	19	27,11
myślenicki	113	12,65	0,00	55	100,81	14	12,93	32	5,27	12	9,71
Nowy Sącz i nowosądecki	43	2,04	0,00	9	7,13	12	4,73	21	1,48	1	0,33
nowotarski	7	0,52	0,00	1	1,39	0	0,00	5	0,55	1	0,49
olkuski	80	10,28	0,00	21	62,46	3	3,99	46	8,92	10	6,50
oświęcimski	1	0,09	0,00	0	0,00	0	0,00	1	0,14	0	0,00
proszowicki	98	32,39	0,00	28	192,40	17	55,74	38	18,73	15	27,46
suski	69	11,70	0,00	5	15,80	12	17,89	37	9,32	15	15,98
Tarnów i tarnowski	184	8,48	0,00	45	43,47	27	12,20	91	6,19	21	5,59
wadowicki	8	0,71	0,00	0	0,00	3	2,38	5	0,66	0	0,00
wielicki	0	0,00	0,00	0	0,00	0	0,00	0	0,00	0	0,00
tatrzański	44	9,23	0,00	6	24,37	1	1,93	29	9,12	8	9,75

ZAPADALNOŚĆ¹⁾
W OKRESIE OD 1 DO 7
STYCZNIA 2021 R. ORAZ
W POPRZEDNIM OKRESIE
SPRAWOZDAWCZYM³⁾
WG WIEKU

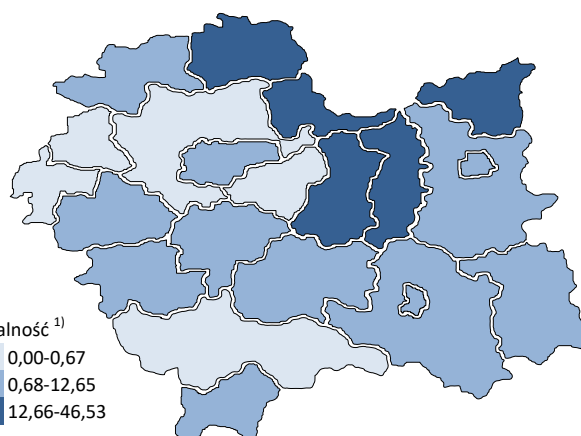
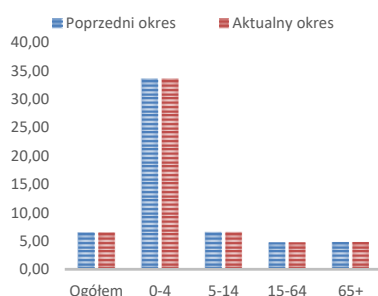

Objaśnienia:

- 1) Przeciętna dzienna zapadalność na 100 tys. ludności wg stanu w dniu 31 grudnia 2019 r.
- 2) Różnica w stosunku do poprzedniego okresu sprawozdawczego.
- 3) Okres od 23 do 31 grudnia 2020 r.

Zapadalność ¹⁾ na grypę i podejrzenia grypy w sezonie epidemicznym 2020/2021 w porównaniu z poprzednimi sezonami wg okresowych meldunków

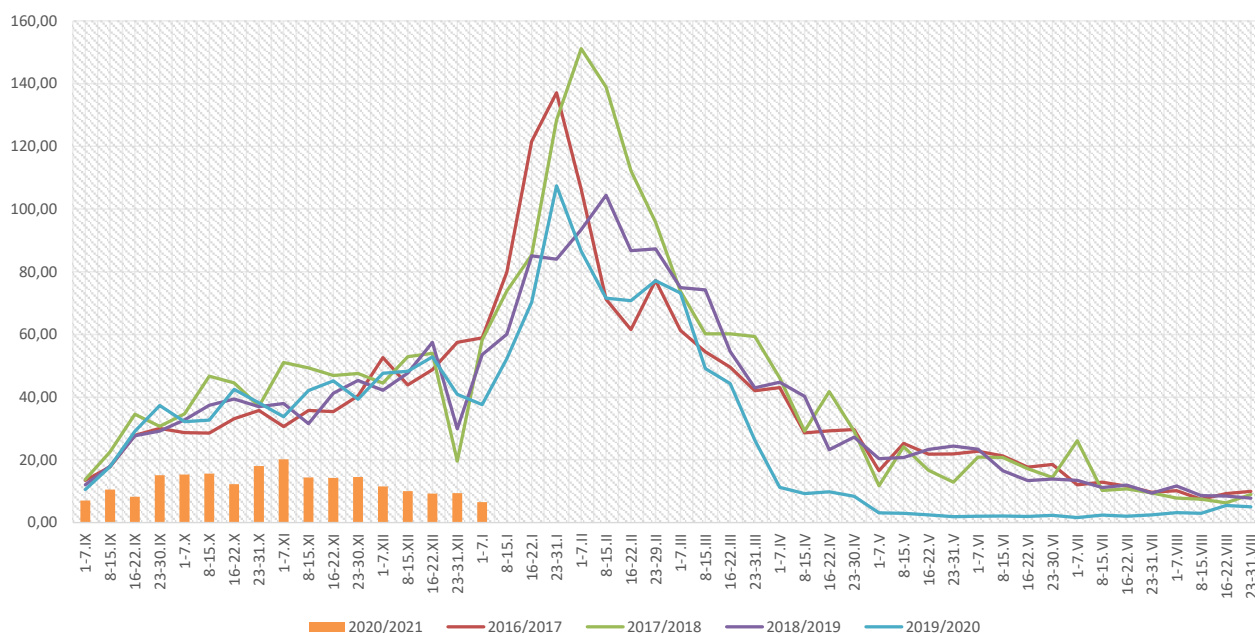

Zapadalność ¹⁾ na grypę i podejrzenia grypy w okresie od 8 stycznia 2020 r. do 7 stycznia 2021 r. wg wieku i okresowych meldunków

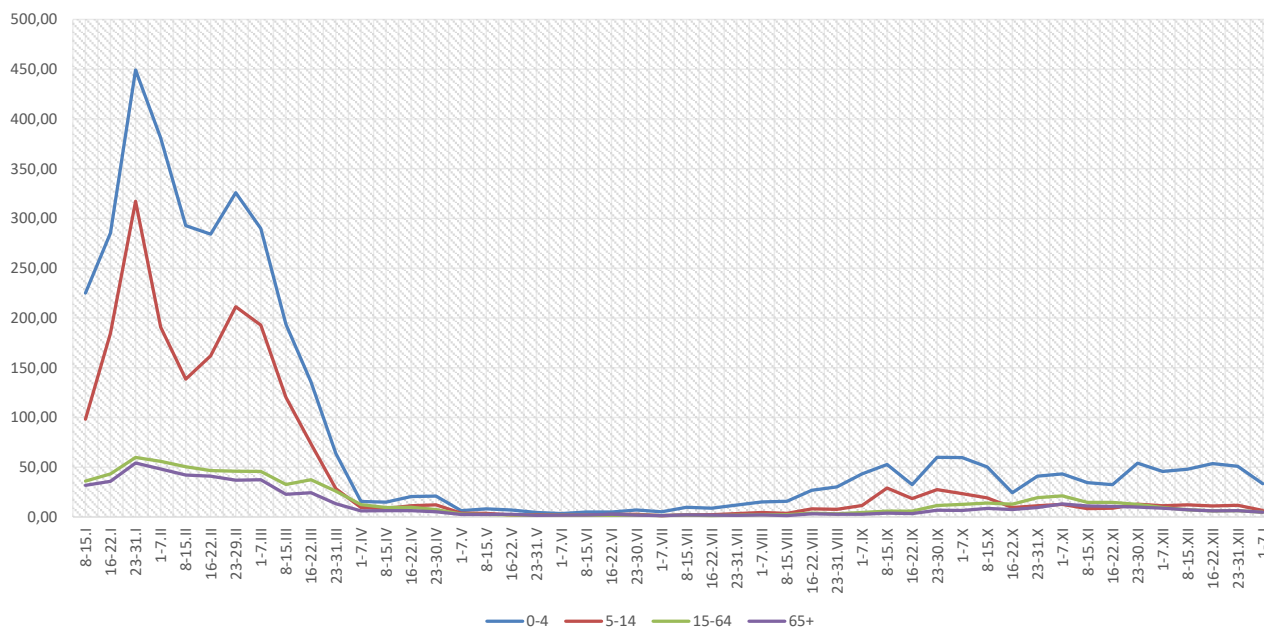

Objaśnienia:

- 1) Przeciętna dzienna zapadalność na 100 tys. ludności, przy czym ludność wg stanu w dniu:
 - 30 czerwca 2019 r. dla meldunków z okresu do 30 września 2020 r.,
 - 31 grudnia 2019 r. dla meldunków z okresu od 1 października 2020 r.

Zachorowania i podejrzenia zachorowań na grypę w sezonie epidemicznym 2020/2021 w porównaniu z poprzednimi sezonami wg okresowych meldunków

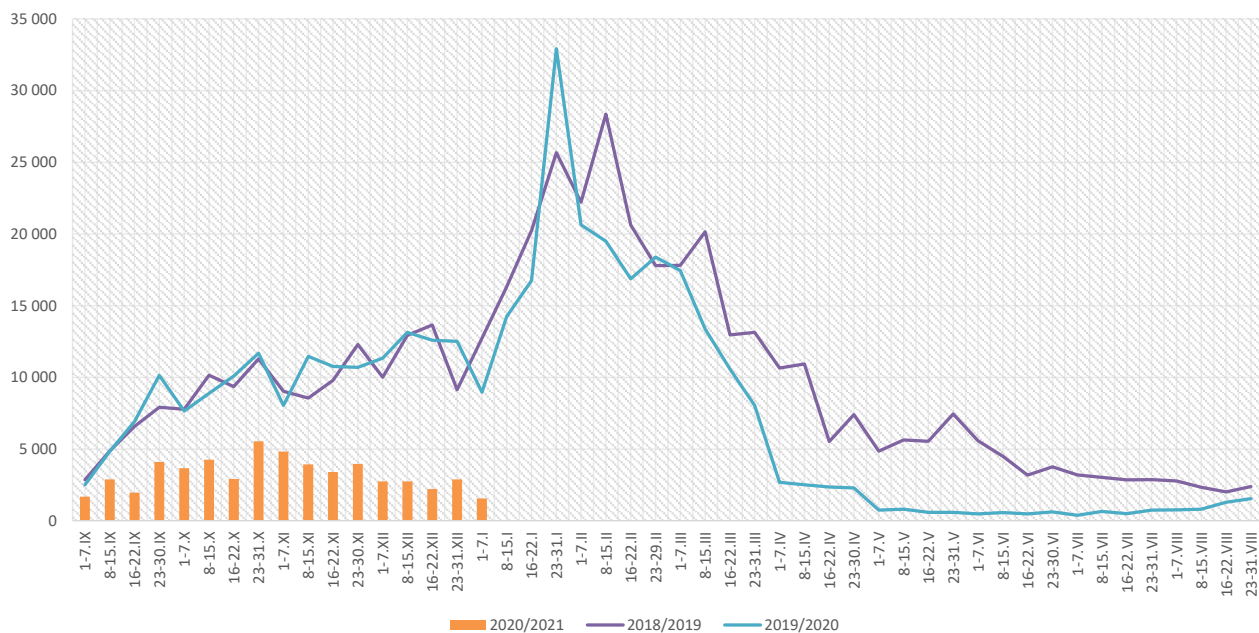

Skierowani do szpitala z powodu grypy lub podejrzenia grypy w okresie od 1 do 7 stycznia 2021 r. wg przyczyn i powiatów								
Powiat	Ogółem		Przyczyny skierowania do szpitala ¹⁾					
			objawy ze strony układu krążenia		objawy ze strony układu oddechowego		inne przyczyny	
	liczba	% ²⁾	liczba	% ³⁾	liczba	% ³⁾	liczba	% ³⁾
MAŁOPOLSKA	1	0,06%	0	0,0%	1	100,0%	0	0,0%
bocheński	1	0,36%			1	100,0%		
brzeski								
chrzanowski								
dąbrowski								
gorlicki								
m. Kraków								
krakowski								
limanowski								
miechowski								
myślenicki								
Nowy Sącz i nowosądecki								
nowotarski								
olkuski								
oświęcimski								
proszowicki								
suski								
Tarnów i tarnowski								
wadowicki								
wielicki								
tatrzański								

Objaśnienia:

- 1) Jedna osoba może być wykazana w kilku rubrykach.
- 2) W stosunku do ogółu zgłoszonych zachorowań i podejrzeń zachorowań na grypę.
- 3) W stosunku do ogółu osób skierowanych do szpitala z powodu grypy lub podejrzenia grypy.

**Zgony z powodu grypy i podejrzeń grypy w okresie
od 1 do 7 stycznia 2021 r. wg wieku i powiatów**

Powiat	Ogółem	Wiek (ukończone lata)			
		0-4	5-14	15-64	65+
MAŁOPOLSKA	-	-	-	-	-
bocheński	-	-	-	-	-
brzeski	-	-	-	-	-
chrzanowski	-	-	-	-	-
dąbrowski	-	-	-	-	-
gorlicki	-	-	-	-	-
m. Kraków	-	-	-	-	-
krakowski	-	-	-	-	-
limanowski	-	-	-	-	-
miechowski	-	-	-	-	-
myślenicki	-	-	-	-	-
Nowy Sącz i nowosądecki	-	-	-	-	-
nowotarski	-	-	-	-	-
olkuski	-	-	-	-	-
oświęcimski	-	-	-	-	-
proszowicki	-	-	-	-	-
suski	-	-	-	-	-
Tarnów i tarnowski	-	-	-	-	-
wadowicki	-	-	-	-	-
wielicki	-	-	-	-	-
tatrzański	-	-	-	-	-

Źródła danych:

Liczby zachorowań, podejrzeń zachorowań oraz zgonów: Dane z okresowych, zbiorczych „Meldunków o zachorowaniach i podejrzaniach zachorowań na grypę”, nadsyłanych do powiatowych stacji sanitarno-epidemiologicznych przez wszystkie jednostki ochrony zdrowia, do których zgłosili się chorzy, oraz dane ze zgłoszeń zgonów nadsyłanych do powiatowych i/lub wojewódzkich stacji sanitarno-epidemiologicznych przez lekarzy, przesyłane przez wojewódzkie stacje sanitarno-epidemiologiczne w formie zagregowanej do Zakładu Epidemiologii NIZP-PZH.

W "Meldunkach" - zgodnie z definicją grypy przyjętą na potrzeby nadzoru nad chorobami zakaźnymi w krajach Unii Europejskiej (Dz.U. L 262 z 27.9.2012) - wykazuje się grypę (rozpoznaną klinicznie i/lub laboratoryjnie) oraz wszystkie rozpoznane klinicznie zachorowania grypopodobne i ostre zakażenia dróg oddechowych spełniające kryteria definicji.

Analiza za okres od 1 stycznia do 7 stycznia 2021 r.

Zachorowania i podejrzenia zachorowań na gripę w okresie od 1 stycznia do 7 stycznia 2021 r. wg wieku i powiatów

Powiat	Ogółem		Wiek (ukończone lata)							
			0-4		5-14		15-64		65+	
	liczba	zapadalność ¹⁾	liczba	zapadalność ¹⁾	liczba	zapadalność ¹⁾	liczba	zapadalność ¹⁾	liczba	zapadalność ¹⁾
MAŁOPOLSKA	1 560	6,53	435	33,46	168	6,58	760	4,76	197	4,85
bocheński	277	37,03	85	193,82	18	20,13	136	27,18	38	33,24
brzeski	102	15,63	21	61,46	11	14,97	52	11,73	18	17,74
chrzanowski	0	0,00	0	0,00	0	0,00	0	0,00	0	0,00
dąbrowski	94	22,69	25	121,56	9	21,67	45	15,69	15	22,98
gorlicki	8	1,05	0	0,00	0	0,00	5	0,98	3	2,39
m. Kraków	237	4,35	91	28,61	23	4,64	105	2,96	18	1,66
krakowski	13	0,67	2	1,94	1	0,45	8	0,61	2	0,65
limanowski	23	2,49	16	26,67	1	0,84	5	0,81	1	0,82
miechowski	159	46,53	25	161,02	16	47,97	99	44,44	19	27,11
myślenicki	113	12,65	55	100,81	14	12,93	32	5,27	12	9,71
Nowy Sącz i nowosądecki	43	2,04	9	7,13	12	4,73	21	1,48	1	0,33
nowotarski	7	0,52	1	1,39	0	0,00	5	0,55	1	0,49
olkuski	80	10,28	21	62,46	3	3,99	46	8,92	10	6,50
oświęcimski	1	0,09	0	0,00	0	0,00	1	0,14	0	0,00
proszowicki	98	32,39	28	192,40	17	55,74	38	18,73	15	27,46
suski	69	11,70	5	15,80	12	17,89	37	9,32	15	15,98
Tarnów i tarnowski	184	8,48	45	43,47	27	12,20	91	6,19	21	5,59
wadowicki	8	0,71	0	0,00	3	2,38	5	0,66	0	0,00
wielicki	0	0,00	0	0,00	0	0,00	0	0,00	0	0,00
tatrzański	44	9,23	6	24,37	1	1,93	29	9,12	8	9,75

ZAPADALNOŚĆ¹⁾ W OKRESIE OD 1 STYCZNIA DO 7 STYCZNIA 2021 R. ORAZ W ANALOGICZNYM OKRESIE ROKU POPRIEDZIEGO WG WIEKU

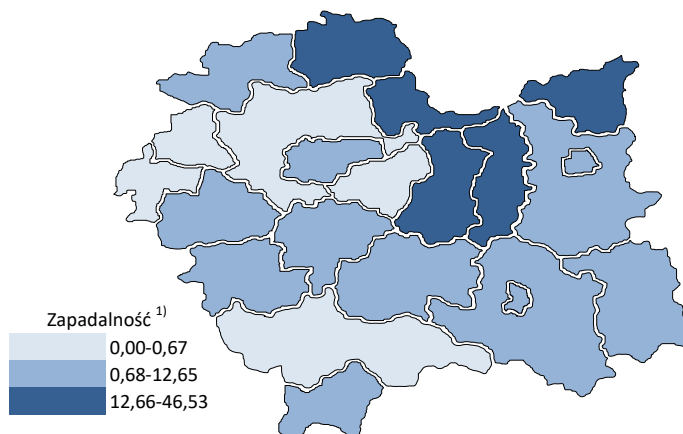
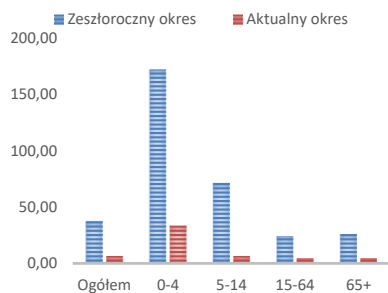

Objaśnienia:

1) Przeciętna dzienna zapadalność na 100 tys. ludności wg stanu w dniu 31 grudnia 2019 r.

Zapadalność ¹⁾ na grypę i podejrzenia grypy w roku 2021 narastająco w porównaniu z poprzednimi latami

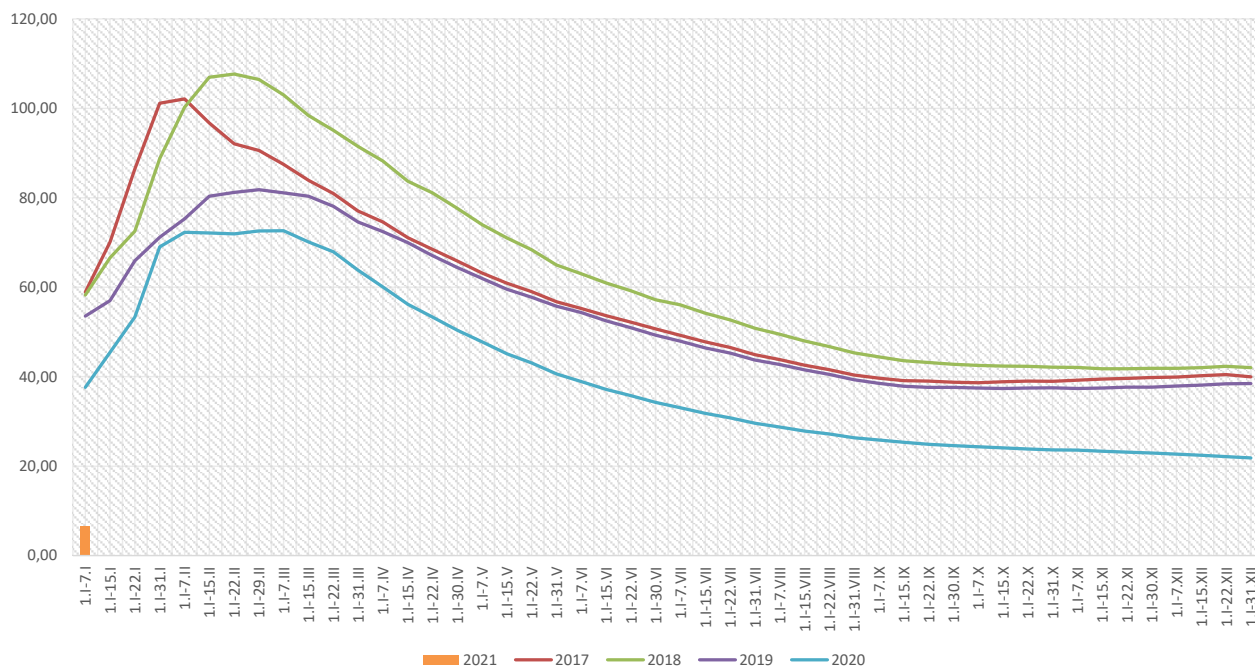

Zapadalność ¹⁾ na grypę i podejrzenia grypy w roku 2021 narastająco wg wieku

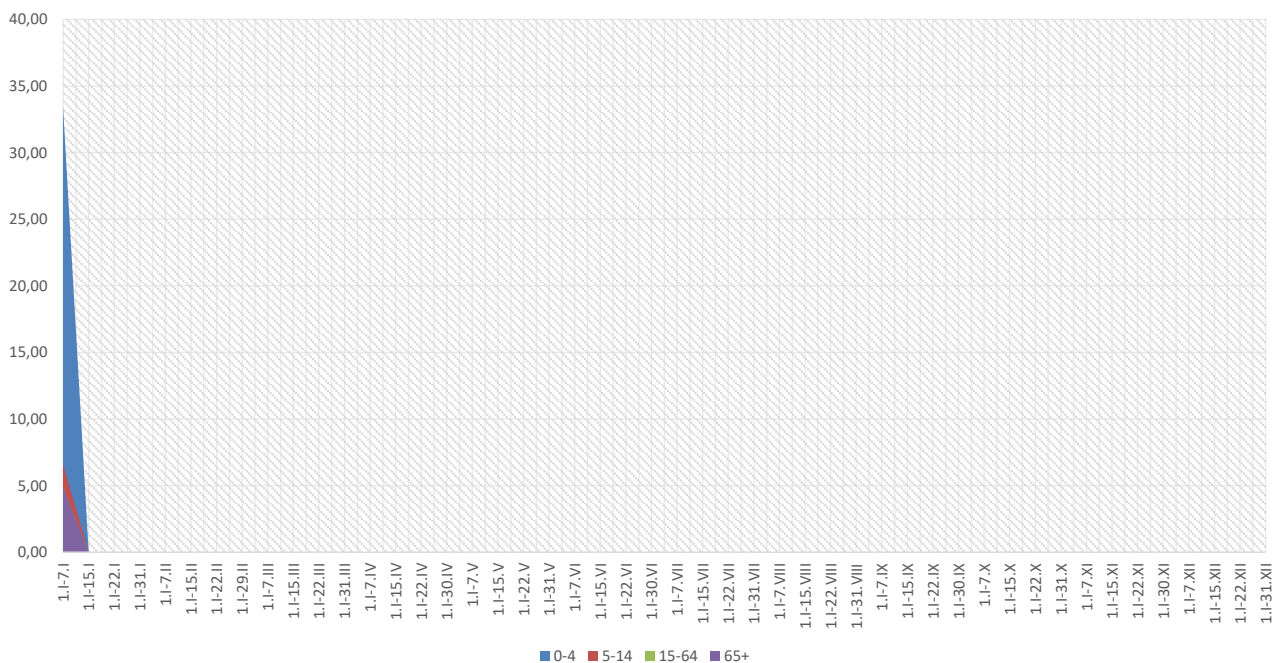

Objaśnienia:

1) Przeciętna dzienna zapadalność na 100 tys. ludności wg stanu w dniu 31 grudnia 2019 r.

Zachorowania i podejrzenia zachorowań na gripę w roku 2021 narastająco w porównaniu z poprzednimi latami

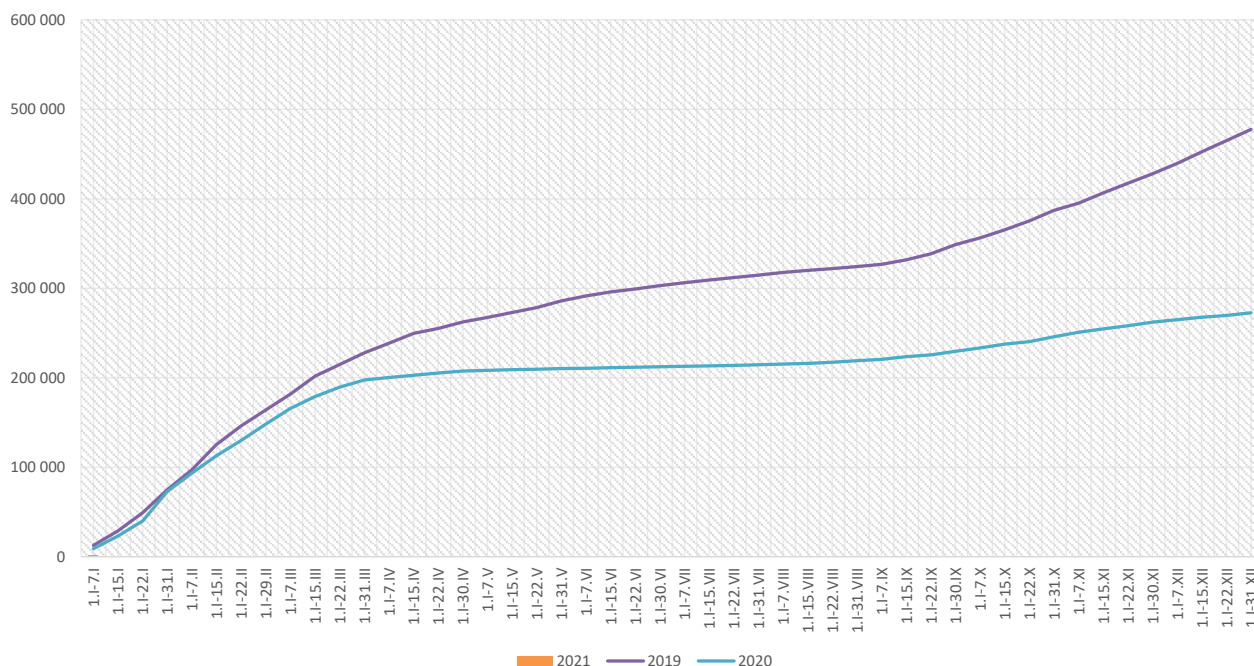

Skierowani do szpitala z powodu grypy lub podejrzenia grypy w okresie od 1 stycznia do 7 stycznia 2021 r. wg przyczyn i powiatów								
Powiat	Ogółem		Przyczyny skierowania do szpitala ¹⁾					
			objawy ze strony układu krążenia		objawy ze strony układu oddechowego		inne przyczyny	
	liczba	% ²⁾	liczba	% ³⁾	liczba	% ³⁾	liczba	% ³⁾
MAŁOPOLSKA	1	0,06%	0	0,0%	1	100,0%	0	0,0%
bocheński	1	0,36%			1	100,0%		
brzeski								
chrzanowski								
dąbrowski								
gorlicki								
m. Kraków								
krakowski								
limanowski								
miechowski								
myślenicki								
Nowy Sącz i nowosądecki								
nowotarski								
olkuski								
oświęcimski								
proszowicki								
suski								
Tarnów i tarnowski								
wadowicki								
wielicki								
tatrzański								

Objaśnienia:

- 1) Jedna osoba może być wykazana w kilku rubrykach.
- 2) W stosunku do ogółu zgłoszonych zachorowań i podejrzeń zachorowań na gripę.
- 3) W stosunku do ogółu osób skierowanych do szpitala z powodu grypy lub podejrzenia grypy.

Zgony z powodu grypy i podejrzeń grypy w okresie od 1 stycznia do 7 stycznia 2021 r. wg wieku i powiatów					
Powiat	Ogółem	Wiek (ukończone lata)			
		0-4	5-14	15-64	65+
MAŁOPOLSKA	-	-	-	-	-
bocheński	-	-	-	-	-
brzeski	-	-	-	-	-
chrzanowski	-	-	-	-	-
dąbrowski	-	-	-	-	-
gorlicki	-	-	-	-	-
m. Kraków	-	-	-	-	-
krakowski	-	-	-	-	-
limanowski	-	-	-	-	-
miechowski	-	-	-	-	-
myślenicki	-	-	-	-	-
Nowy Sącz i nowosądecki	-	-	-	-	-
nowotarski	-	-	-	-	-
olkuski	-	-	-	-	-
oświęcimski	-	-	-	-	-
proszowicki	-	-	-	-	-
suski	-	-	-	-	-
Tarnów i tarnowski	-	-	-	-	-
wadowicki	-	-	-	-	-
wielicki	-	-	-	-	-
tatrzański	-	-	-	-	-

wykonała: Paulina Salawa-Kostkowska

Źródła danych:

Liczby zachorowań, podejrzeń zachorowań oraz zgonów: Dane z okresowych, zbiorczych „Meldunków o zachorowaniach i podejrzaniach zachorowań na grypę”, nadsyłanych do powiatowych stacji sanitarno-epidemiologicznych przez wszystkie jednostki ochrony zdrowia, do których zgłosili się chorzy, oraz dane ze zgłoszeń zgonów nadsyłanych do powiatowych i/lub wojewódzkich stacji sanitarno-epidemiologicznych przez lekarzy, przesyłane przez wojewódzkie stacje sanitarno-epidemiologiczne w formie zagregowanej do Zakładu Epidemiologii NIZP-PZH.

W "Meldunkach" - zgodnie z definicją grypy przyjętą na potrzeby nadzoru nad chorobami zakaźnymi w krajach Unii Europejskiej (Dz.U. L 262 z 27.9.2012) - wykazuje się grypę (rozpoznaną klinicznie i/lub laboratoryjnie) oraz wszystkie rozpoznane klinicznie zachorowania grypopodobne i ostre zakażenia dróg oddechowych spełniające kryteria definicji.