



## ZINTEGROWANY SYSTEM ROLNICZEJ INFORMACJI RYNKOWEJ

(podstawa prawna: ustawa z dnia 30 marca 2001 r. o rolniczych badaniach rynkowych -  
Dz. U. Nr 42, poz. 471, z późn. zm.)

# RYNEK MIĘSA WIEPRZOWEGO

NR 1/2024

11 stycznia 2024 r.

***Notowania za okres: 01.01.2024 r. – 07.01.2024 r.***

Biuletyn tygodniowy.

Informacje zamieszczane w niniejszym biuletynie przekazywane są przez podmioty włączone do Zintegrowanego Systemu Rolniczej Informacji Rynkowej (ZSRIR).

Podstawy prawne:

- ustawa z dnia 30 marca 2001 r. o rolniczych badaniach rynkowych (Dz.U. 2015, poz. 1160 – tekst jednolity);
- rozporządzenie Ministra Rolnictwa i Rozwoju Wsi z dnia 8 marca 2021 r. w sprawie zbieranych danych rynkowych (Dz. U. z 2021 r., poz. 589).

# Spis treści

<b>1. Zakup świń rzeźnych</b> .....	3
1.1. Średnie ceny netto zakupu tuczników wg EUROP w Polsce i regionach .....	3
1.2. Średnie ceny netto zakupu świń rzeźnych wg wagi żywej.....	4
1.3. Struktura zakupu świń rzeźnych w Polsce wg klasyfikacji EUROP .....	5
1.4. Roczne zmiany średniej ceny zakupu świń rzeźnych wg klasyfikacji EUROP i żywca wieprzowego [MPC] .....	5
1.5. Roczne zmiany średniej ceny sprzedaży półtuszy wieprzowych (bez Vat) przeznaczonych na rynek krajowy.....	5
<b>2. Sprzedaż wieprzowiny</b> .....	6
2.1. Średnie ceny sprzedaży półtuszy wieprzowych w Polsce i makroregionach .....	6
2.2. Średnie ceny sprzedaży mięsa wieprzowego w zakładach w Polsce .....	6
2.3. Średnie ceny zakupu mięsa wieprzowego przez sieci handlowe w Polsce .....	7
2.4. Graficzna prezentacja cen sprzedaży w zakładach i cen zakupu w sieciach handlowych .....	7
<b>3. Graficzne prezentacje cen zakupu i sprzedaży na rynku wieprzowiny</b> .....	8
<b>4. Miesięczne i roczne analizy cen</b> .....	9
<b>5. Średnie ceny zakupu trzody chlewnej w Polsce i w UE - kl. E</b> .....	12
<b>6. Pogłowie trzody chlewnej według stanu w czerwcu 2023 roku (dane wstępne) Źródło: dane GUS</b> ... 13	
<b>7. Handel zagraniczny wieprzowiną – trzodą żywą i mięsem wieprzowym</b> .....	14

## Dodatkowe informacje

*Badanie cen zakupu i sprzedaży w zakładach mięsnych prowadzone jest na reprezentatywnej próbie. Ceny zakupu rejestrowane są wg klas jakości handlowej EUROP zgodnie z rozporządzeniem Parlamentu Europejskiego i Rady (UE) nr 1308/2013 z dnia 17 grudnia 2013 r. ustanawiającego wspólną organizację rynków produktów rolnych oraz uchylającego rozporządzenia Rady (EWG) nr 922/72, (EWG) nr 234/79, (WE) nr 1037/2001 i (WE) nr 1234/2007 (Dz. Urz. UE L 347 z 20.12.2013, str. 671) i rozporządzeniem Komisji (WE) nr 1249/2008 z dnia 10 grudnia 2008 r. r. ustanawiającym szczegółowe zasady wdrożenia wspólnotowych klasyfikacji tusz wołowych, wieprzowych i baranich oraz raportowania ich cen (Dz. U. Nr L 337 z 16.12.2008, str. 3, z późn.zm.) oraz rozporządzeniem Ministra Rolnictwa i Rozwoju Wsi z dnia 30 kwietnia 2018 r. w sprawie szczegółowych warunków ustalania i sposobu oznaczania klas jakości handlowej tusz wieprzowych oraz tusz wołowych (Dz.U. 2018, poz. 934).*

*Ceny zakupu zbierane są dla masy poubojowej schłodzonej.*

**Ceny zakupu i sprzedaży nie zawierają podatku VAT.**

**Daty prezentowane w tabelach oznaczają ostatni dzień analizowanego tygodnia (poniedziałek - niedziela).**

# 1. Zakup świń rzeźnych

## 1.1. Średnie ceny netto zakupu tuczników wg EUROP w Polsce i regionach

SKUP								
Klasa półtuszy wieprzowych wg EUROP	CENA [zł/t]				Zmiana ceny [%]	%	Średnia masa tuszy [kg/szt.]	Struktura skupu [%]
	[MS]		[MPC]					
	07.01.2024	31.12.2023	07.01.2024	31.12.2023				
1	2	3	4	5	6	11	15	16
<b>POLSKA</b>								
klasa S	9 344	9 401	9 160	9 217	-0,6	61,4	97,1	32,7
klasa E	9 256	9 301	9 075	9 119	-0,5	57,8	99,2	54,0
klasa U	8 930	8 957	8 755	8 781	-0,3	53,3	100,8	11,7
klasa R	8 576	8 606	8 408	8 437	-0,3	48,4	101,7	1,4
klasa O	7 687	7 635	7 537	7 485	0,7	43,5	107,8	0,2
klasa P	*	*	*	*	*	*	*	*
<b>S-P Razem</b>	<b>9 232</b>	<b>9 277</b>	<b>9 051</b>	<b>9 095</b>	<b>-0,5</b>	<b>58,3</b>	<b>98,7</b>	<b>100,0</b>
<b>REGION PÓŁNOCNY</b>								
klasa S	9 351	9 475	9 168	9 289	-1,3	61,5	96,4	29,9
klasa E	9 311	9 384	9 129	9 200	-0,8	57,8	98,3	55,7
klasa U	9 029	9 002	8 852	8 826	0,3	53,2	100,0	12,8
klasa R	8 676	8 649	8 506	8 480	0,3	48,4	100,5	1,5
klasa O	*	*	*	*	*	*	*	*
klasa P	*	*	*	*	*	*	*	*
<b>S-P Razem</b>	<b>9 275</b>	<b>9 354</b>	<b>9 093</b>	<b>9 171</b>	<b>-0,8</b>	<b>58,1</b>	<b>98,0</b>	<b>100,0</b>
<b>REGION ŚRODKOWO-WSCHODNI</b>								
klasa S	9 366	9 420	9 183	9 236	-0,6	61,4	97,7	32,1
klasa E	9 273	9 301	9 091	9 119	-0,3	57,7	99,4	55,2
klasa U	8 956	8 979	8 780	8 803	-0,3	53,4	100,8	11,6
klasa R	8 681	8 665	8 511	8 495	0,2	48,5	100,5	0,9
klasa O	8 227	8 209	8 066	8 048	0,2	43,5	103,8	0,0
klasa P	*	*	*	*	*	*	*	*
<b>S-P Razem</b>	<b>9 259</b>	<b>9 284</b>	<b>9 077</b>	<b>9 102</b>	<b>-0,3</b>	<b>58,3</b>	<b>99,1</b>	<b>100,0</b>
<b>REGION POŁUDNIOWO-WSCHODNI</b>								
klasa S	9 315	9 358	9 133	9 175	-0,5	61,4	96,7	38,9
klasa E	9 249	9 278	9 067	9 096	-0,3	58,0	99,0	50,3
klasa U	8 928	8 942	8 753	8 767	-0,2	53,2	100,9	9,3
klasa R	8 548	8 570	8 381	8 402	-0,3	48,2	101,7	1,4
klasa O	7 950	7 952	7 794	7 796	0,0	43,2	102,0	0,1
klasa P	*	*	*	*	*	*	*	*
<b>S-P Razem</b>	<b>9 233</b>	<b>9 256</b>	<b>9 052</b>	<b>9 075</b>	<b>-0,3</b>	<b>58,8</b>	<b>98,3</b>	<b>100,0</b>
<b>REGION ZACHODNI</b>								
klasa S	9 324	9 346	9 141	9 163	-0,2	61,4	96,9	32,8
klasa E	9 191	9 247	9 011	9 065	-0,6	57,8	99,7	52,7
klasa U	8 818	8 889	8 645	8 714	-0,8	53,2	101,5	12,1
klasa R	8 453	8 524	8 287	8 357	-0,8	48,3	103,2	1,8
klasa O	7 517	7 356	7 369	7 212	2,2	43,4	110,4	0,5
klasa P	*	*	*	*	*	*	*	*
<b>S-P Razem</b>	<b>9 164</b>	<b>9 217</b>	<b>8 984</b>	<b>9 036</b>	<b>-0,6</b>	<b>58,2</b>	<b>99,1</b>	<b>100,0</b>

\*masa schłodzona [MPS]; -masa poubojowa ciepła [MPC]

Tygodniowy ubój świń rzeźnych w ubojniach monitorowanych w ramach ZSRIR wyniósł 195 314 szt.

Wykorzystanie możliwe wyłącznie z dokładnym podaniem źródła.

## Makroregiony skupu świń rzeźnych wg EUROP

Makroregion Północny: województwa - kujawsko-pomorskie, pomorskie, warmińsko-mazurskie.

Makroregion Środkowo-wschodni: województwa - łódzkie, mazowieckie, podlaskie.

Makroregion Południowo-wschodni: województwa - lubelskie, małopolskie, podkarpackie, śląskie, świętokrzyskie.

Makroregion Zachodni: województwa - dolnośląskie, lubuskie, opolskie, wielkopolskie, zachodnio-pomorskie.

### 1.2. Średnie ceny netto zakupu świń rzeźnych wg wagi żywej

CENA [zł/kg]			
MAKROREGIONY	07.01.2024	31.12.2023	Tygodniowa zmiana ceny
<b>POLSKA</b>	<b>7,06</b>	<b>7,09</b>	<b>-0,5</b>
REGION PÓŁNOCNY	7,09	7,15	-0,8
REGION ŚRODKOWO-WSCHODNI	7,08	7,10	-0,3
REGION POŁUDNIOWO-WSCHODNI	7,06	7,08	-0,3
REGION ZACHODNI	7,01	7,05	-0,6

\*Obliczane na podstawie cen za świnię wg masy poubojowej ciepłej (MPC) przy użyciu współczynnika wydajności rzeźnej podawanego przez GUS (0,78);

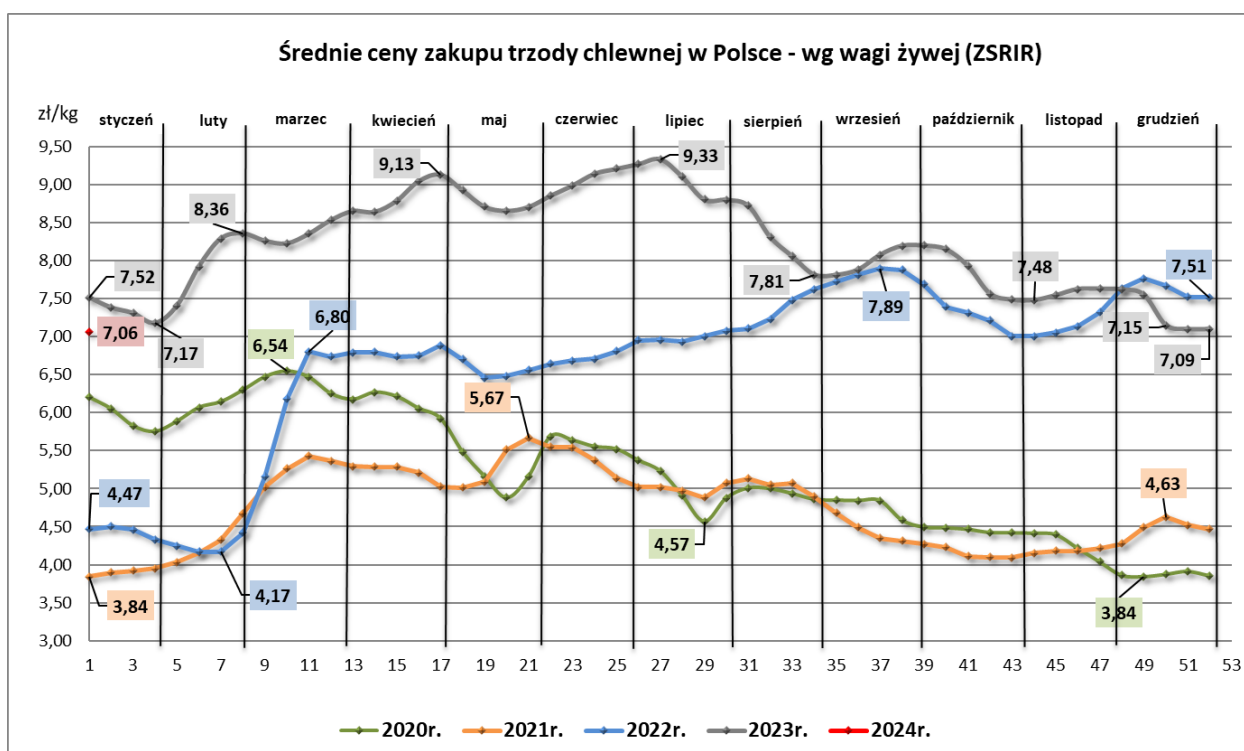

### 1.3. Struktura zakupu świń rzeźnych w Polsce wg klasyfikacji EUROP

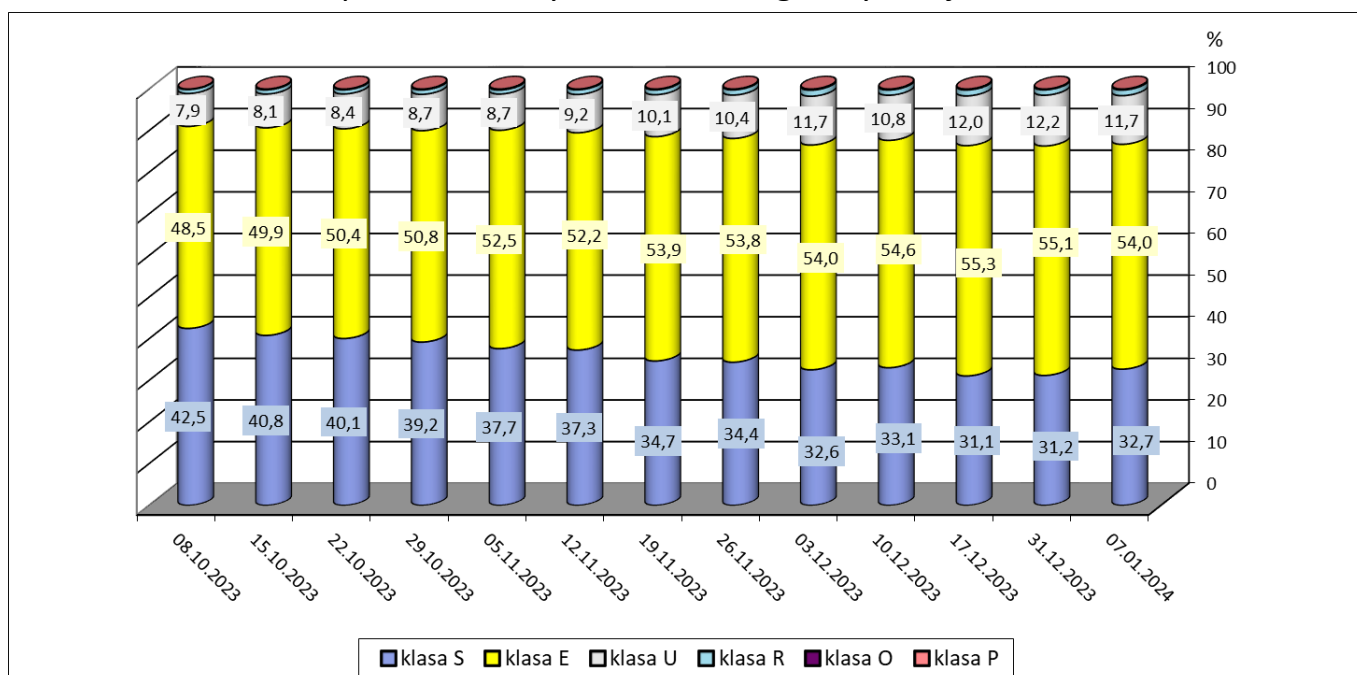

### 1.4. Roczne zmiany średniej ceny zakupu świń rzeźnych wg klasyfikacji EUROP i żywca wieprzowego [MPC]

POLSKA	CENA		Roczna zmiana ceny [%]
	[MPC] zł/tonę		
	07.01.2024	08.01.2023	
klasa S	9 160	9 708	-5,6
klasa E	9 075	9 657	-6,0
klasa U	8 755	9 344	-6,3
klasa R	8 408	9 004	-6,6
klasa O	7 537	8 177	-7,8
klasa P	*	*	*
<b>S-P Razem</b>	<b>9 051</b>	<b>9 636</b>	<b>-6,1</b>

### 1.5. Roczne zmiany średniej ceny sprzedaży półtuszy wieprzowych (bez Vat) przeznaczonych na rynek krajowy

CENY SPRZEDAŻY - PÓŁTUSZE WIEPRZOWE			
MAKROREGIONY	CENA [zł/tonę]		Roczna zmiana ceny [%]
	07.01.2024	08.01.2023	
<b>POLSKA</b>	<b>10 676</b>	<b>11 031</b>	<b>-3,2</b>
Południowo-wschodni	10 586	10 953	-3,4
Północny	*	*	*
Środkowo-wschodni	10 930	11 134	-1,8
Zachodni	10 593	10 990	-3,6

Wykorzystanie możliwe wyłącznie z dokładnym podaniem źródła.

## 2. Sprzedaż wieprzowiny

### 2.1. Średnie ceny sprzedaży półtuszy wieprzowych w Polsce i makroregionach

CENY SPRZEDAŻY - PÓLTUSZE WIEPRZOWE			
MAKROREGIONY	CENA [zł/t]		Tygodniowa zmiana ceny [%]
	07.01.2024	31.12.2023	
<b>PÓLTUSZE WIEPRZOWE</b>			
POLSKA	10 676	10 798	-1,1
południowo-wschodni	10 586	10 706	-1,1
północny	*	*	*
środkowo-wschodni	10 930	10 958	-0,3
zachodni	10 593	10 740	-1,4



### 2.2. Średnie ceny sprzedaży mięsa wieprzowego w zakładach w Polsce

Towar	CENA [zł/tonnę]		
	07.01.2024	31.12.2023	Tygodniowa zmiana ceny
schab środkowy bez kości	20 452	21 515	-4,9%
schab środkowy z kością	17 521	18 510	-5,3%
szynka wieprzowa 4D	16 501	17 679	-6,7%
szynka wieprzowa z kością	11 168	11 452	-2,5%
łopatka wieprzowa 4D	14 550	15 123	-3,8%
boczek z/kością+z/s+z/tł	12 042	12 581	-4,3%
boczek bez/kości+ z/s+z/tł	15 514	15 996	-3,0%
szynka gotowana	25 686	26 316	-2,4%
mięso mielone	16 578	16 693	-0,7%

### 2.3. Średnie ceny zakupu mięsa wieprzowego przez sieci handlowe w Polsce

Towar:	Cena w zł/tonę		Zmiana [%]
	07.01.2024	31.12.2023	
<b>konfekcjonowane</b>			
mięso mielone	16 188	16 822	-3,8
schab bez kości	19 711	20 837	-5,4
schab z kością	*	*	--
<b>luzem</b>			
mięso mielone	*	*	--
schab bez kości	20 997	22 166	-5,3
schab z kością	*	*	--

### 2.4. Graficzna prezentacja cen sprzedaży w zakładach i cen zakupu w sieciach handlowych

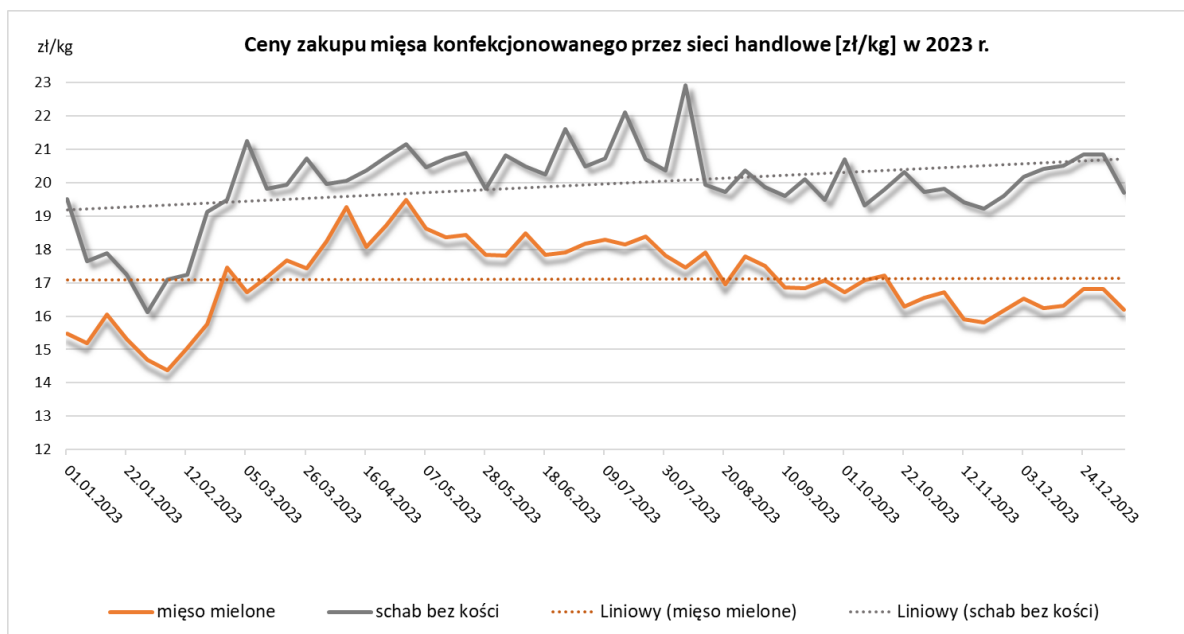
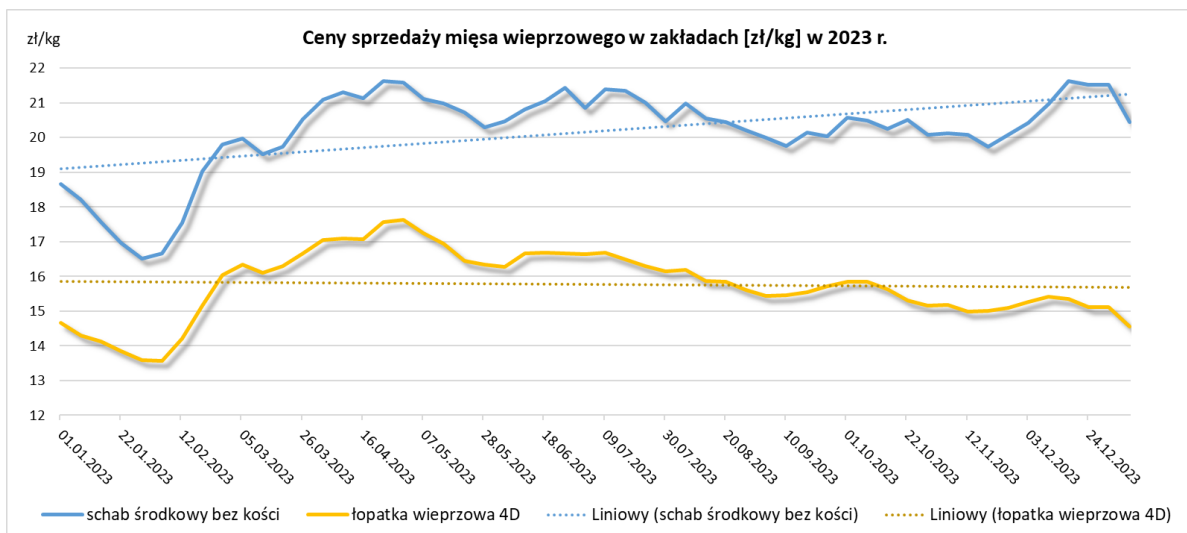

### 3. Graficzne prezentacje cen zakupu i sprzedaży na rynku wieprzowiny

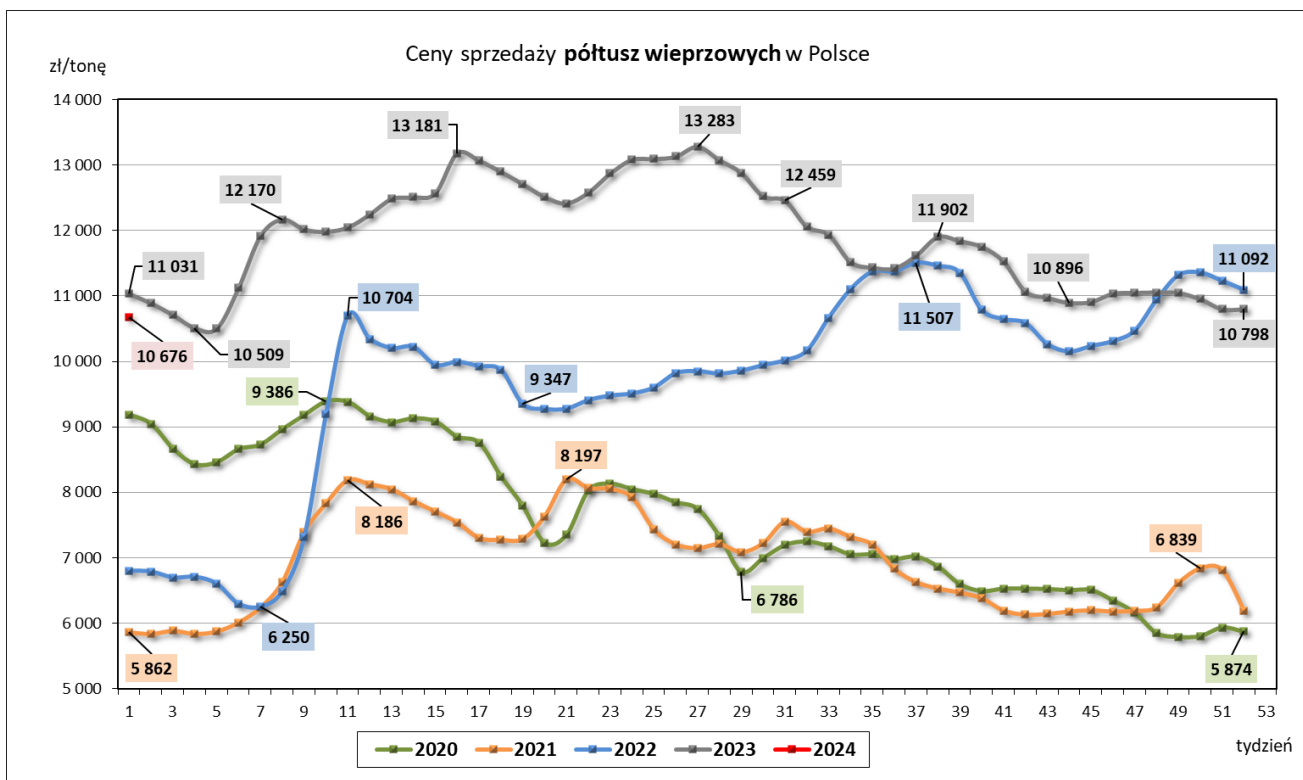
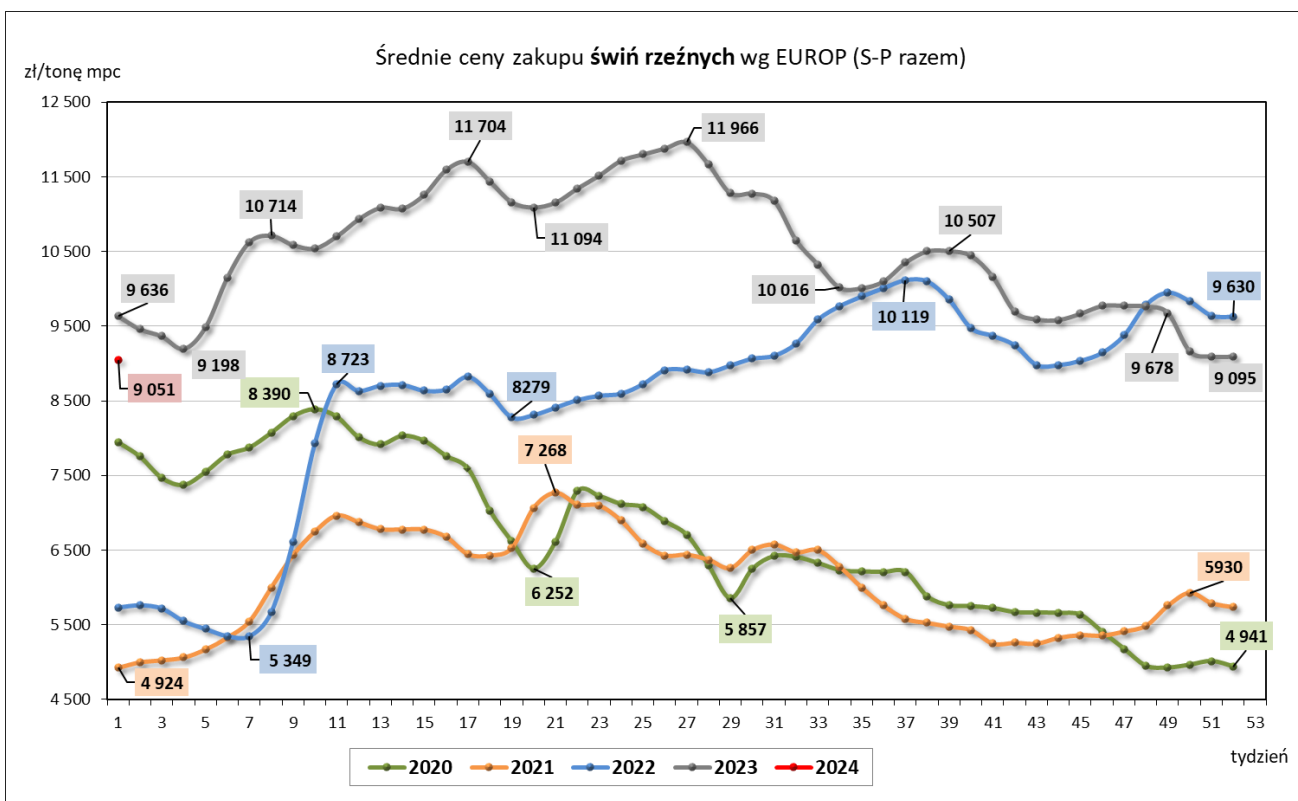



## 4. Miesięczne i roczne analizy cen

Zestawienie miesięczne cen rynkowych zakupu tuczników ubitych we wrześniu i październiku 2023 r.

ZAKUP								
Klasa półtuszy wieprzowych wg EUROP	CENA [zł/t]				Zmiana ceny [%]	% mięsa w tuszy	Średnia masa tuszy [kg/szt.]	Struktura skupu [%]
	[MS]		[MPC]					
	grudzień 2023	listopad 2023	grudzień 2023	listopad 2023				
1	2	3	4	5	6	11	15	16
<b>POLSKA</b>								
klasa S	9609	10016	9421	9 820	-4,06	61,4	95,5	31,7
klasa E	9498	9929	9312	9 735	-4,34	57,8	97,5	55,0
klasa U	9144	9602	8965	9 414	-4,77	53,2	99,2	11,7
klasa R	8791	9238	8619	9 056	-4,83	48,3	100,0	1,3
klasa O	7771	8255	7619	8 093	-5,86	43,2	105,3	0,2
klasa P	*	*	*	*	*	*	*	*
<b>S-P Razem</b>	<b>9477</b>	<b>9914</b>	<b>9291</b>	<b>9 719</b>	<b>-4,40</b>	<b>58,2</b>	<b>97,1</b>	<b>100,0</b>
<b>REGION PÓŁNOCNY</b>								
klasa S	9688	10016	9498	9 820	-3,27	61,4	94,2	31,4
klasa E	9602	9950	9414	9 755	-3,50	57,9	96,3	56,2
klasa U	9209	9646	9028	9 457	-4,53	53,2	98,3	11,2
klasa R	8811	9287	8639	9105	-5,12	48,4	98,8	1,2
klasa O	8395	8810	8231	8638	-4,71	43,3	99,1	0,1
klasa P	*	*	*	*	*	*	*	*
<b>S-P Razem</b>	<b>9572</b>	<b>9932</b>	<b>9385</b>	<b>9 737</b>	<b>-3,62</b>	<b>58,3</b>	<b>95,9</b>	<b>100,0</b>
<b>REGION ŚRODKOWO-WSCHODNI</b>								
klasa S	9 620	10 067	9 431	9 870	-4,44	61,4	95,9	29,3
klasa E	9 481	9 980	9 295	9 784	-5,00	57,7	97,8	57,1
klasa U	9 150	9 692	8 971	9 502	-5,59	53,3	99,3	12,4
klasa R	8 837	9 400	8 664	9 215	-5,98	48,4	99,3	1,1
klasa O	8349	8963	8185	8787	-6,85	43,4	100,5	0,1
klasa P	*	*	*	*	*	*	*	*
<b>S-P Razem</b>	<b>9 471</b>	<b>9 977</b>	<b>9 286</b>	<b>9 781</b>	<b>-5,07</b>	<b>58,1</b>	<b>97,4</b>	<b>100,0</b>
<b>REGION POŁUDNIOWO-WSCHODNI</b>								
klasa S	9 569	9 992	9 381	9 796	-4,23	61,4	96,2	36,1
klasa E	9 489	9 917	9 303	9 723	-4,32	58,0	97,9	51,7
klasa U	9 131	9 568	8 952	9 381	-4,57	53,1	98,8	10,8
klasa R	8 716	9 153	8 545	8 974	-4,77	48,2	101,0	1,4
klasa O	8 049	8 587	7 891	8 419	-6,27	43,3	105,0	0,1
klasa P	*	*	*	*	*	*	*	*
<b>S-P Razem</b>	<b>9 466</b>	<b>9 902</b>	<b>9 280</b>	<b>9 708</b>	<b>-4,41</b>	<b>58,5</b>	<b>97,5</b>	<b>100,0</b>
<b>REGION ZACHODNI</b>								
klasa S	9 561	9 964	9 373	9 768	-4,04	61,4	95,5	33,2
klasa E	9 445	9 854	9 260	9 660	-4,15	57,8	97,8	53,0
klasa U	9 095	9 495	8 916	9 309	-4,22	53,2	99,8	11,6
klasa R	8 773	9 137	8 601	8 958	-3,98	48,2	101,0	1,7
klasa O	7 549	8 035	7 401	7 877	-6,05	43,1	107,2	0,5
klasa P	*	*	*	*	*	*	*	*
<b>S-P Razem</b>	<b>9 419</b>	<b>9 827</b>	<b>9 234</b>	<b>9 634</b>	<b>-4,15</b>	<b>58,2</b>	<b>97,4</b>	<b>100,0</b>

Wykorzystanie możliwe wyłącznie z dokładnym podaniem źródła.

CENA [zł/kg]			Miesięczna zmiana ceny
MAKROREGIONY	grudzień 2023	listopad 2023	[%]
POLSKA	7,25	7,58	-2,40
REGION PÓŁNOCNY	7,32	7,59	-2,78
REGION ŚRODKOWO-WSCHODNI	7,24	7,63	-2,41
REGION POŁUDNIOWO-WSCHODNI	7,24	7,57	-2,23
REGION ZACHODNI	7,20	7,51	-2,08

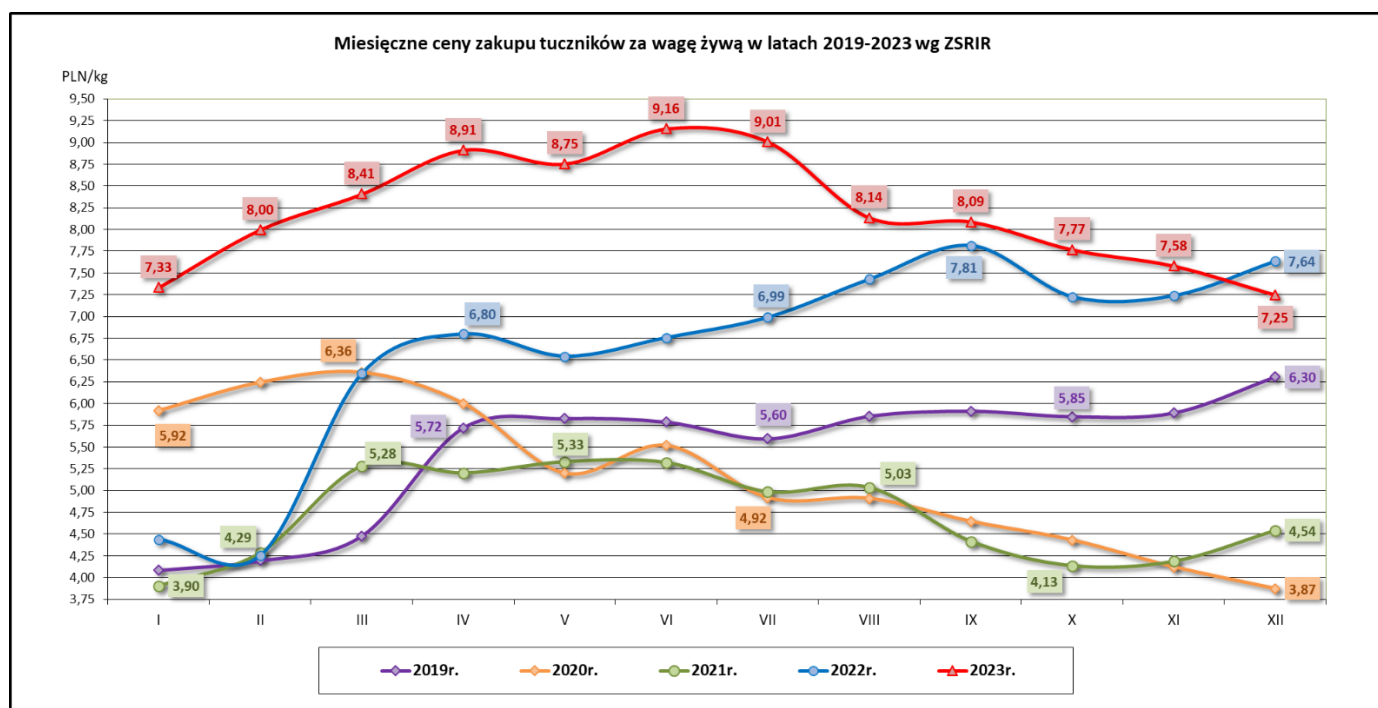

Średnie miesięczne ceny zakupu żywca wieprzowego w wadze żywej (zł/kg) bez VAT w latach 2016- 2023 wg Zintegrowanego Systemu Rolniczej Informacji Rynkowej (ZSRIR)

Miesiące	2023r.	2022r.	2021r.	2020r.	2019r.	2018r.	2017r.	2016
I	7,33	4,44	3,90	5,92	4,09	4,23	4,94	4,03
II	8,00	4,25	4,29	6,24	4,19	4,54	4,86	4,17
III	8,41	6,35	5,28	6,36	4,48	4,65	4,98	4,23
IV	8,91	6,80	5,20	6,00	5,72	4,54	5,46	4,12
V	8,75	6,54	5,33	5,20	5,83	4,49	5,62	4,53
VI	9,16	6,76	5,32	5,52	5,79	4,68	5,72	4,99
VII	9,01	6,99	4,98	4,92	5,60	4,69	5,53	5,38
VIII	8,14	7,43	5,03	4,91	5,85	4,84	5,51	5,31
IX	8,09	7,81	4,41	4,64	5,91	4,71	5,33	5,41
X	7,77	7,23	4,13	4,43	5,85	4,40	4,85	5,04
XI	7,58	7,24	4,19	4,12	5,89	4,24	4,64	4,96
XII	7,25	7,64	4,54	3,87	6,30	4,17	4,55	5,09

Zestawienie roczne cen rynkowych zakupu tuczników ubitych w 2021 i 2022 r.

SKUP								
Klasa półtuszy wieprzowych wg EUROP	CENA [zł/t]				Zmiana ceny [%]	% mięsa w tuszy	Średnia masa tuszy [kg/szt.]	Struktura skupu [%]
	[MS]		[MPC]					
	2022	2021	2022	2021				
1	2	3	4	5	6	11	15	16
<b>POLSKA</b>								
klasa S	8783	6290	8611	6 167	39,62	61,7	93,2	40,5
klasa E	8621	6187	8452	6 066	39,32	58,0	95,4	49,3
klasa U	8201	5867	8040	5 752	39,77	53,3	97,2	9,0
klasa R	7888	5548	7733	5 439	42,18	48,4	99,0	1,0
klasa O	6987	4710	6850	4 618	48,36	43,5	108,5	0,2
klasa P	*	*	*	*	*	*	*	*
<b>S-P Razem</b>	<b>8635</b>	<b>6176</b>	<b>8466</b>	<b>6 055</b>	<b>39,83</b>	<b>58,9</b>	<b>94,7</b>	<b>100,0</b>
<b>REGION PÓŁNOCNY</b>								
klasa S	8687	6379	8516	6 254	36,18	61,8	91,1	42,4
klasa E	8589	6194	8420	6 073	38,66	58,0	93,9	46,9
klasa U	8173	5824	8013	5 710	40,34	53,2	95,4	9,5
klasa R	7843	5510	7689	5 402	42,33	48,4	96,2	1,1
klasa O	7503	5134	7356	5 033	46,15	43,4	97,1	0,1
klasa P	*	*	*	*	*	*	*	*
<b>S-P Razem</b>	<b>8579</b>	<b>6203</b>	<b>8411</b>	<b>6 082</b>	<b>38,31</b>	<b>59,0</b>	<b>92,9</b>	<b>100,0</b>
<b>REGION ŚRODKOWO-WSCHODNI</b>								
klasa S	8873	6303	8699	6 179	40,78	61,6	93,6	41,6
klasa E	8663	6220	8493	6 098	39,28	57,9	95,8	49,6
klasa U	8218	5930	8057	5 814	38,57	53,3	97,1	8,0
klasa R	7959	5677	7803	5 565	40,21	48,4	98,0	0,7
klasa O	7586	5249	7437	5 146	44,53	43,3	97,5	0,1
klasa P	*	*	*	*	*	*	*	*
<b>S-P Razem</b>	<b>8707</b>	<b>6214</b>	<b>8536</b>	<b>6 092</b>	<b>40,12</b>	<b>59,0</b>	<b>95,0</b>	<b>100,0</b>
<b>REGION POŁUDNIOWO-WSCHODNI</b>								
klasa S	8741	6160	8569	6 039	41,89	61,5	92,2	42,5
klasa E	8634	6065	8464	5 946	42,36	58,0	94,5	47,1
klasa U	8304	5780	8141	5 667	43,67	53,1	97,2	9,0
klasa R	7969	5449	7813	5 342	46,26	48,2	100,3	1,3
klasa O	7229	4820	7087	4 726	49,97	43,5	103,4	0,1
klasa P	*	*	*	*	*	*	*	*
<b>S-P Razem</b>	<b>8637</b>	<b>6061</b>	<b>8467</b>	<b>5 942</b>	<b>42,50</b>	<b>58,9</b>	<b>93,9</b>	<b>100,0</b>
<b>REGION ZACHODNI</b>								
klasa S	8761	6281	8589	6 158	39,49	61,7	94,6	37,3
klasa E	8590	6198	8421	6 076	38,59	58,1	96,0	51,4
klasa U	8162	5867	8002	5 752	39,12	53,5	98,5	9,7
klasa R	7832	5514	7678	5 406	42,04	48,5	100,6	1,2
klasa O	6813	4452	6679	4 365	53,03	43,6	112,5	0,3
klasa P	*	*	*	*	*	*	*	*
<b>S-P Razem</b>	<b>8593</b>	<b>6167</b>	<b>8424</b>	<b>6 046</b>	<b>39,35</b>	<b>58,8</b>	<b>95,8</b>	<b>100,0</b>

SKUP					
MAKROREGIONY	CENA [zł/kg]				Roczna zmiana ceny [%]
	[MPC]		Cena żywca wieprzowego		
	2022	2021	2022	2021	
POLSKA	8 466	6 055	6,60	4,72	39,8
REGION PÓŁNOCNY	8 411	6 082	6,56	4,74	38,3
REGION ŚRODKOWO-WSCHODNI	8 536	6 092	6,66	4,75	40,1
REGION POŁUDNIOWO WSCHODNI	8 467	5 942	6,60	4,63	42,5
REGION ZACHODNI	8 424	6 046	6,57	4,72	39,3

## 5. Średnie ceny zakupu trzody chlewnej w Polsce i w UE - kl. E

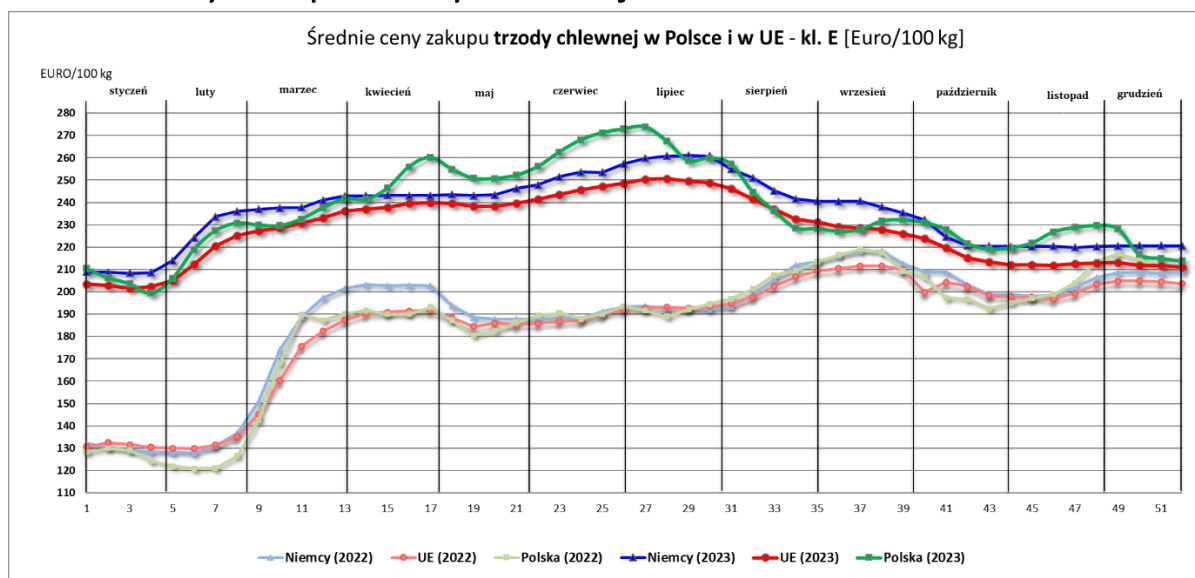

	1	2	3	4	5	6	7	8	9	10	11	12	13
	08.01.2023	15.01.2023	22.01.2023	29.01.2023	05.02.2023	12.02.2023	19.02.2023	26.02.2023	05.03.2023	12.03.2023	19.03.2023	26.03.2023	02.04.2023
Niemcy (2022)	132	130	129	128	128	128	131	137	151	174	189	197	202
Niemcy (2023)	209	209	208	209	214	224	234	236	237	238	238	241	243
UE (2022)	131	132	132	130	130	130	131	135	145	160	176	182	187
UE (2023)	203	203	202	202	205	212	221	225	227	229	231	233	236
Polska (2022)	128	130	129	124	122	121	121	127	142	168	190	187	190
Polska (2023)	210	206	204	199	206	219	227	231	230	230	233	238	242

	14	15	16	17	18	19	20	21	22	23	24	25	26
	09.04.2023	16.04.2023	23.04.2023	30.04.2023	07.05.2023	14.05.2023	21.05.2023	28.05.2023	04.06.2023	11.06.2023	18.06.2023	25.06.2023	02.07.2023
Niemcy (2022)	203	203	203	203	194	189	188	188	188	188	188	188	191
Niemcy (2023)	243	243	243	243	244	243	243	246	248	251	254	253	257
UE (2022)	190	191	191	192	189	184	186	185	186	187	187	187	190
UE (2023)	237	238	240	240	240	238	238	240	241	244	246	247	249
Polska (2022)	192	190	190	193	187	180	182	186	189	191	188	190	193
Polska (2023)	241	246	256	260	255	251	251	252	256	263	268	271	273

	27	28	29	30	31	32	33	34	35	36	37	38	39
	09.07.2023	16.07.2023	23.07.2023	30.07.2023	06.08.2023	13.08.2023	20.08.2023	27.08.2023	03.09.2023	10.09.2023	17.09.2023	24.09.2023	01.10.2023
Niemcy (2022)	194	193	193	192	193	199	206	212	213	216	218	218	213
Niemcy (2023)	260	261	261	261	255	251	245	242	241	241	241	238	235
UE (2022)	193	193	193	193	195	198	203	207	209	210	212	212	210
UE (2023)	251	251	249	249	246	241	237	233	231	229	229	228	226
Polska (2022)	192	189	192	195	197	201	207	209	214	216	219	218	209
Polska (2023)	274	267	259	260	257	245	236	229	228	227	228	232	232

	40	41	42	43	44	45	46	47	48	49	50	51	52
	08.10.2023	15.10.2023	22.10.2023	29.10.2023	05.11.2023	12.11.2023	19.11.2023	26.11.2023	03.12.2023	10.12.2023	17.12.2023	24.12.2023	31.12.2023
Niemcy (2022)	209	209	203	199	199	198	199	202	207	209	209	208	209
Niemcy (2023)	232	225	221	220	220	220	220	220	220	221	221	221	220
UE (2022)	200	204	202	198	198	198	197	199	203	205	205	205	204
UE (2023)	224	220	215	213	212	212	212	213	213	213	212	212	211
Polska (2022)	206	197	197	192	195	197	199	204	214	217	214	211	211
Polska (2023)	231	228	222	219	220	222	227	229	230	228	217	215	214

## 6. Pogłowie trzody chlewnej według stanu w czerwcu 2023 roku (dane wstępne) Źródło: dane GUS

↓ 1,8%

Spadek pogłowia świń w czerwcu r/r

Według wstępnych danych pogłowie świń w czerwcu 2023 r. liczyło 9436,3 tys. sztuk, wykazując w porównaniu z analogicznym okresem ubiegłego roku spadek o 1,8%. Redukcja pogłowia wystąpiła w czterech grupach świń, w szczególności w grupie trzody chlewnej na ubój, gdzie wyniosła 4,8%.

WYSZCZEGÓLNIENIE	VI 2023 w tys. sztuk	VI 2022=100	XII 2022=100
<b>Świnie</b>	9436,3	98,2	98,0
Prosięta o wadze do 20 kg	2014,7	99,8	106,5
Warchlaki o wadze od 20 kg do 50 kg	2871,4	101,5	103,0
Trzoda chlewna na ubój o wadze 50 kg i więcej (tuczniki)	3949,5	95,2	91,0
Trzoda chlewna na chów o wadze 50 kg i więcej	600,8	97,4	99,7
w tym lochy razem	590,6	97,4	99,7
w tym lochy prośne	421,9	101,0	104,2

Pogłowie świń w czerwcu 2023 r. wyniosło 9436,3 tys. sztuk. W strukturze stada największa zmiana dotyczyła udziału warchlaków – wzrost 1,5 p. proc. w stosunku do czerwca 2022 r.

### W strukturze stada trzody chlewnej ogółem udział poszczególnych grup produkcyjno – użytkowych w czerwcu 2023 roku wynosił:

- prosięta o wadze do 20 kg – 21,4%,
- warchlaki o wadze od 20 kg do 50 kg – 30,4%,
- trzoda chlewna o wadze 50 kg i więcej, z przeznaczeniem na ubój – 41,9%,
- trzoda chlewna o wadze 50 kg i więcej, z przeznaczeniem na chów – 6,4%,
- w tym:
- lochy na chów razem – 6,3%,
- w tym lochy prośne – 4,5%.

Największy udział w strukturze stada stanowiło pogłowie tuczników – 41,9%

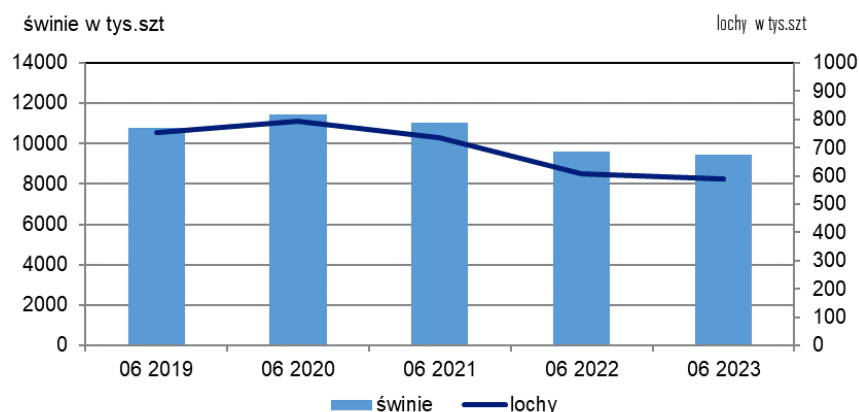

Wykres 1. Pogłowie trzody chlewnej i loch w czerwcu 2019 - 2023

## 7. Handel zagraniczny wieprzowiną – trzodą żywą i mięsem wieprzowym

**UWAGA:** Dane są w trakcie weryfikacji - mogą być obarczone istotnymi błędami.

### HANDEL ZAGRANICZNYMI TOWARAMI Z RYNKU WIEPRZOWINY

w okresie: I-IX 2023 (dane wstępne)

HANDEL ZAGRANICZNY	Wartość [tys. EUR]		Wolumen [tony]		Roczna zmiana obrotów [%]
	I-X 2022 r.	I-X 2023 r.	I-X 2022 r.	I-X 2023 r.	
<b>EKSPORT</b>	<b>OGÓŁEM</b>	<b>OGÓŁEM</b>	<b>OGÓŁEM</b>	<b>OGÓŁEM</b>	
ŚWINIE ŻYWE (ogółem) - (kod CN 0103)	6 196	5 259	3 024	2 670	-11,7
MIĘSO WIEPRZOWE - (kod CN 0203)	679 376	689 961	299 516	246 095	-17,8
<b>IMPORT</b>	<b>OGÓŁEM</b>	<b>OGÓŁEM</b>	<b>OGÓŁEM</b>	<b>OGÓŁEM</b>	<b>Roczna zmiana obrotów [%]</b>
ŚWINIE ŻYWE (ogółem) - (kod CN 0103)	370 758	657 228	203 275	208 468	2,6
MIĘSO WIEPRZOWE - (kod CN 0203)	1 324 528	1 528 322	627 818	540 754	-13,9

Źródło danych: Ministerstwo Finansów.

\* dane wstępne

Wybrane towary	SALDO			
	I-X 2022 r.	I-X 2023 r.	I-X 2022 r.	I-X 2023 r.
ŚWINIE ŻYWE (ogółem) - (kod CN 0103)	-364 561	-651 969	-200 250	-205 798
MIĘSO WIEPRZOWE - (kod CN 0203)	-645 152	-838 360	-328 302	-294 659

Wykorzystanie możliwe wyłącznie z dokładnym podaniem źródła.

UWAGA: Dane w trakcie weryfikacji - mogą być obarczone istotnymi błędami

## EKSPORT MIĘSA WIEPRZOWEGO Z POLSKI

Eksport z Polski mięsa wieprzowego (kod 0203) - według ważniejszych krajów w okresie I-X 2023\*

EKSPORT			
I-X 2022 r.			
Kraj	Wartość [tys. EUR]	Wartość [tys. PLN]	Wolumen [tony]
<b>OGÓŁEM</b>	<b>679 376</b>	<b>3 167 152</b>	<b>299 516</b>
Republika Czeska	80 234	374 667	25 169
Słowacja	63 478	295 480	26 312
Wielka Brytania	54 039	252 021	18 475
Stany Zjednoczone Ameryki	50 265	232 855	15 495
Węgry	41 388	193 088	17 673
Rumunia	36 008	168 326	19 515
Litwa	34 764	162 333	13 699
Niemcy	32 927	152 897	20 874
Ukraina	32 180	150 147	16 445
Holandia	28 581	133 028	10 230
Włochy	24 138	112 673	14 668
Hongkong	24 063	112 561	12 839
Hiszpania	23 392	109 164	9 166
Łotwa	17 438	81 439	6 531
Dania	16 427	76 528	7 166
Nowa Zelandia	13 441	62 483	4 184
Irlandia	13 365	62 089	3 481
Moldowa	9 820	45 741	4 516
Wietnam	9 788	45 912	8 489
Estonia	9 232	43 099	3 684
Belgia	8 194	38 236	3 896
Francja	7 501	35 135	3 937
Chorwacja	5 097	23 859	2 246
Grecja	4 792	22 426	1 724

\* - Dane wstępne

EKSPORT			
I-X 2023 r.			
Kraj	Wartość [tys. EUR]	Wartość [tys. PLN]	Wolumen [tony]
<b>OGÓŁEM</b>	<b>689 961</b>	<b>3 170 070</b>	<b>246 095</b>
Republika Czeska	101 472	465 788	25 639
Wielka Brytania	71 195	326 374	18 690
Słowacja	60 052	275 979	18 828
Rumunia	48 334	221 445	18 655
Niemcy	44 522	204 486	20 882
Węgry	41 719	191 370	14 375
Litwa	39 681	182 013	12 331
Włochy	33 830	155 842	15 200
Holandia	28 936	133 425	9 888
Hiszpania	27 601	127 400	8 448
Łotwa	23 314	106 829	6 547
Dania	20 785	95 409	6 907
Stany Zjednoczone Ameryki	20 102	92 813	6 533
Hongkong	15 860	73 723	10 092
Estonia	14 537	66 939	4 681
Moldowa	11 860	54 088	3 531
Ukraina	10 595	48 455	5 614
Irlandia	9 581	44 158	2 746
Belgia	7 754	35 861	3 091
Bulgaria	6 757	31 233	2 443
Wietnam	5 879	27 026	6 292
Grecja	5 458	25 026	1 836
Francja	5 234	23 894	1 794
Nowa Zelandia	4 907	22 625	1 366

\* - Dane wstępne

## EKSPORT ŚWIŃ Z POLSKI

Eksport z Polski świń żywych (ogółem) (kod 0103) - według ważniejszych krajów w okresie I-X 2023\*

EKSPORT				
I-X 2022 r.				
Kraj	Wartość [tys. EUR]	Wartość [tys. PLN]	Wolumen [tony]	Wolumen [tys. szt.]
<b>OGÓŁEM</b>	<b>6 196</b>	<b>28 753</b>	<b>3 024</b>	<b>25,5</b>
Słowacja	3 384	15 853	2 251	18,3
Rosja	1 866	8 499	202	2,2
Rumunia	929	4 319	571	5,0

\* - Dane wstępne

EKSPORT				
I-X 2023 r.				
Kraj	Wartość [tys. EUR]	Wartość [tys. PLN]	Wolumen [tony]	Wolumen [tys. szt.]
<b>OGÓŁEM</b>	<b>5 259</b>	<b>24 078</b>	<b>2 670</b>	<b>21,3</b>
Słowacja	3 743	17 211	1 936	15,4
Rumunia	748	3 407	376	3,2
Chorwacja	355	1 583	179	1,2
Węgry	161	716	86	0,7
Holandia	91	429	48	0,4
Włochy	88	394	41	0,3

\* - Dane wstępne

## IMPORT MIĘSA WIEPRZOWEGO DO POLSKI

Import do Polski mięsa wieprzowego (kod 0203) - według ważniejszych krajów w okresie I-X 2023\*

IMPORT			
I-X 2022 r.			
Kraj	Wartość [tys. EUR]	Wartość [tys. PLN]	Wolumen [tony]
<b>OGÓŁEM</b>	<b>1 324 528</b>	<b>6 174 897</b>	<b>627 818</b>
Niemcy	331 457	1 546 411	141 360
Belgia	295 259	1 377 441	151 748
Dania	250 303	1 164 587	138 343
Hiszpania	158 974	739 996	61 463
Holandia	141 793	662 774	65 165
Francja	40 494	188 896	20 049
Irlandia	28 360	132 232	15 021
Szwecja	19 936	92 804	4 698
Wielka Brytania	14 297	66 142	9 442
Węgry	11 286	52 502	5 828
Włochy	9 415	44 195	3 561
Słowacja	6 664	31 045	3 634
Finlandia	6 283	29 289	1 733
Republika Czeska	4 730	22 044	3 617

\* - Dane wstępne

IMPORT			
I-X 2023 r.			
Kraj	Wartość [tys. EUR]	Wartość [tys. PLN]	Wolumen [tony]
<b>OGÓŁEM</b>	<b>1 528 322</b>	<b>7 015 923</b>	<b>540 754</b>
Dania	338 023	1 551 153	128 976
Niemcy	320 060	1 471 168	109 028
Belgia	310 255	1 424 931	120 248
Hiszpania	242 157	1 108 682	70 245
Holandia	168 212	772 693	60 638
Francja	41 721	191 835	15 433
Irlandia	34 099	156 176	11 288
Szwecja	19 269	88 666	4 280
Węgry	13 460	62 027	6 919
Finlandia	6 520	29 948	1 591
Słowacja	6 287	28 837	2 029
Republika Czeska	6 028	27 736	2 700
Włochy	5 402	24 977	1 749
Wielka Brytania	4 929	22 688	1 824

\* - Dane wstępne

## IMPORT ŚWIŃ DO POLSKI

Import do Polski świń żywych (ogółem) (kod 0103) - według ważniejszych krajów w okresie I-X 2023\*

IMPORT				
I-X 2022 r.				
Kraj	Wartość [tys. EUR]	Wartość [tys. PLN]	Wolumen [tony]	Wolumen [tys. szt.]
<b>OGÓŁEM</b>	<b>370 758</b>	<b>1 731 565</b>	<b>203 275</b>	<b>5 729,3</b>
Dania	292 243	1 364 625	155 300	5 086,7
Niemcy	38 853	181 824	22 119	325,6
Litwa	17 139	80 062	13 022	117,4
Holandia	15 113	70 384	8 156	117,8
Łotwa	2 694	12 706	1 752	45,7
Republika Czeska	2 585	12 049	1 635	14,7
Węgry	668	3 112	362	10,3
Słowacja	508	2 357	346	3,6

\* - Dane wstępne

IMPORT				
I-X 2023 r.				
Kraj	Wartość [tys. EUR]	Wartość [tys. PLN]	Wolumen [tony]	Wolumen [tys. szt.]
<b>OGÓŁEM</b>	<b>657 228</b>	<b>3 013 722</b>	<b>208 468</b>	<b>6 188,2</b>
Dania	576 360	2 642 944	171 215	5 714,5
Niemcy	35 440	162 360	15 848	166,1
Litwa	23 118	106 127	12 960	119,3
Łotwa	8 022	36 886	3 287	84,3
Holandia	7 692	35 141	2 317	59,8
Republika Czeska	3 313	15 175	1 581	18,1
Węgry	1 407	6 396	404	14,8
Słowacja	850	3 886	429	3,9
Belgia	408	1 918	174	1,8
Estonia	267	1 243	158	4,6

\* - Dane wstępne

Wykorzystanie możliwe wyłącznie z dokładnym podaniem źródła.

Biuletyn „*Rynek mięsa wieprzowego*” ukazuje się w każdy czwartek.

**Wydawca:**

Ministerstwo Rolnictwa i Rozwoju Wsi,  
Departament Rynków Rolnych i Transformacji Energetycznej Obszarów Wiejskich  
ul. Wspólna 30, 00-930 Warszawa,  
tel. (022) 623-16-32, fax (022) 623-23-00.

E-mail: [biuletyn@minrol.gov.pl](mailto:biuletyn@minrol.gov.pl)

Autor: Aleksandra Chylińska tel. (022) 623-16-63; E-mail: [Aleksandra.Chylinska@minrol.gov.pl](mailto:Aleksandra.Chylinska@minrol.gov.pl)

Biuletyny są dostępne pod adresem: Internet: <http://www.minrol.gov.pl>