

**Zarządzenie nr 4/2024  
Nadleśniczego Nadleśnictwa Bardo Śląskie  
z dnia 01.07.2024 r.  
Zn. spr.: NK.0210.12.2024  
w sprawie**

zmiany zarządzenia nr 21/2021 z dnia 24.05.2021 r. dotyczącego wprowadzenia Regulaminu Organizacyjnego Nadleśnictwa Bardo Śląskie

*Na podstawie art. 35 ust. 1 pkt 2 Ustawy z dnia 28 września 1991 r. o lasach (tekst jednolity Dz. U. z 2024 r. poz. 530), § 22 pkt. 3 i § 25 pkt. 3 Statutu Państwowego Gospodarstwa Leśnego Lasy Państwowe, stanowiącego załącznik do Zarządzenia nr 50 Ministra Ochrony Środowiska, Zasobów Naturalnych i Leśnictwa z dnia 18 maja 1994 r. w sprawie nadania Statutu Państwowemu Gospodarstwu Leśnemu Lasy Państwowe, oraz w związku z Zarządzeniem nr 94 Dyrektora Generalnego Lasów Państwowych z dnia 17 grudnia 2012 r. w sprawie ramowego regulaminu organizacyjnego biura Regionalnej Dyrekcji Lasów Państwowych ze zmianami (EO-0110-1/2012),*

**zarządzam, co następuje:**

**§ 1**

Zmieniam następujące zapisy

1. Zmienia się załącznik nr 2 do Regulaminu Organizacyjnego Nadleśnictwa Brado Śl.
1. Zmienia się załącznik nr 4 do Regulaminu Organizacyjnego Nadleśnictwa Brado Śl.

**§ 2**

1. Ogłoszenie zarządzenia nastąpi poprzez podanie do ogólnej wiadomości wszystkim pracownikom za pośrednictwem poczty elektronicznej.

**§ 3**

1. Kierownicy poszczególnych komórek organizacyjnych dostosują organizację wewnętrzną do przyjętych ustaleń i wprowadzą zmiany do zakresów czynności podległych pracowników.
2. Główny Księgowy Nadleśnictwa przygotowuje zmiany Regulaminu Kontroli Wewnętrznej Nadleśnictwa oraz instrukcji obiegu dokumentów.
3. Zarządzenie wchodzi w życie z dniem podpisania.

Zatwierdzam:



**NADLEŚNICZY**  
Nadleśnictwa Bardo Śląskie  
**Antoni Bańdura**



SCHEMAT PODLEGŁOŚCI STANOWISK W NADLEŚNICTWIE BARDO ŚLĄSKIE

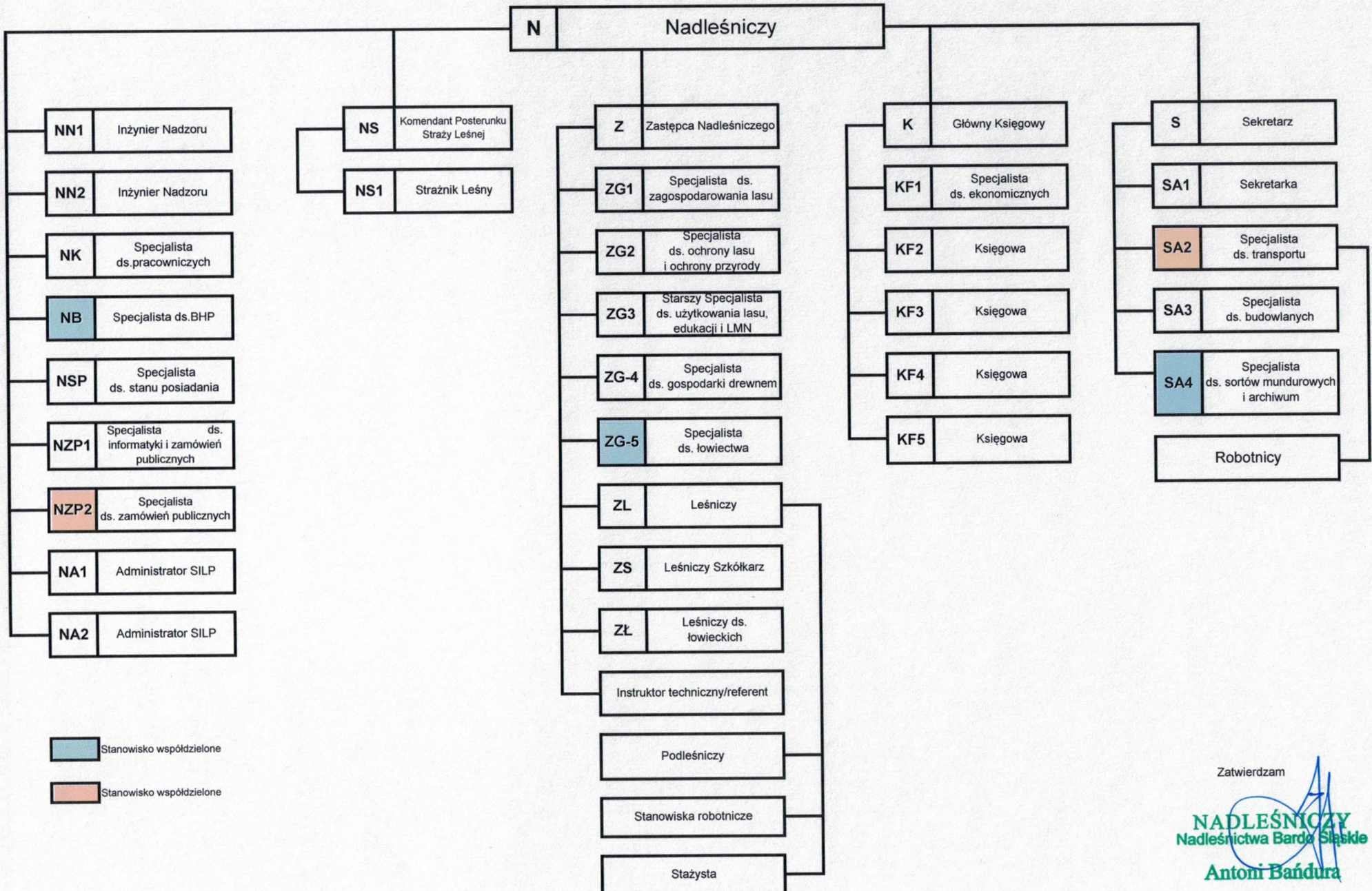

Zatwierdzam

**NADLEŚNICZY**  
Nadleśnictwa Bardo Śląskie  
**Antoni Bańdura**



## Wykaz osób uprawnionych do używania funkcji „GLOBAL’ ’w SILP zgodnie z zakresem czynności

1. Antoni Bańdura
2. Roman Warzecha
3. Przemysław Zwaduch
4. Kamil Witek
5. Bożena Kocoń
6. Oksana Kmiecik
7. Paulina Janczak
8. Katarzyna Rolbiecka – Witek
9. Katarzyna Bul
10. Alicja Kril
11. Marek Cichoń
12. Bartosz Słowiak
13. Paulina Strzelec
14. Dorota Jama
15. Anna Stanisławek
16. Dagmara Międzybrocka
17. Marta Urbaniak
18. Aleksandra Koszmida
19. Magdalena Warzecha
20. Dominika Minta
21. Katarzyna Płaneta
22. Waldemar Jama
23. Piotr Selwa
24. Robert Woźniak
25. Grzegorz Przewłocki
26. Aleksandra Łazorko
27. Krzysztof Sobejko
28. Jerzy Twaróg
29. Daniel Sadowski
30. Józef Słowiak
31. Jacek Dawid
32. Jerzy Adamek
33. Daniel Mucha
34. Dariusz Kowalik

35. Włodzimierz Biniś
36. Szymon Andrzejczak
37. Grażyna Selwa-Żurawska
38. Jarosław Pilarski
39. Dawid Chaciński
40. Szymon Krawczyk
41. Ireneusz Bednarek
42. Jerzy Mycak
43. Patryk Strzelec
44. Jakub Twaróg
45. Michał Komar-Gacki
46. Malwina Konieczna
47. Ireneusz Chudy
48. Kinga Mucha
49. Mateusz Kłysz

Zatwierdzam

**NADLEŚNICZY**  
Nadleśnictwa Bardo Śląskie

Antoni Bańdura

