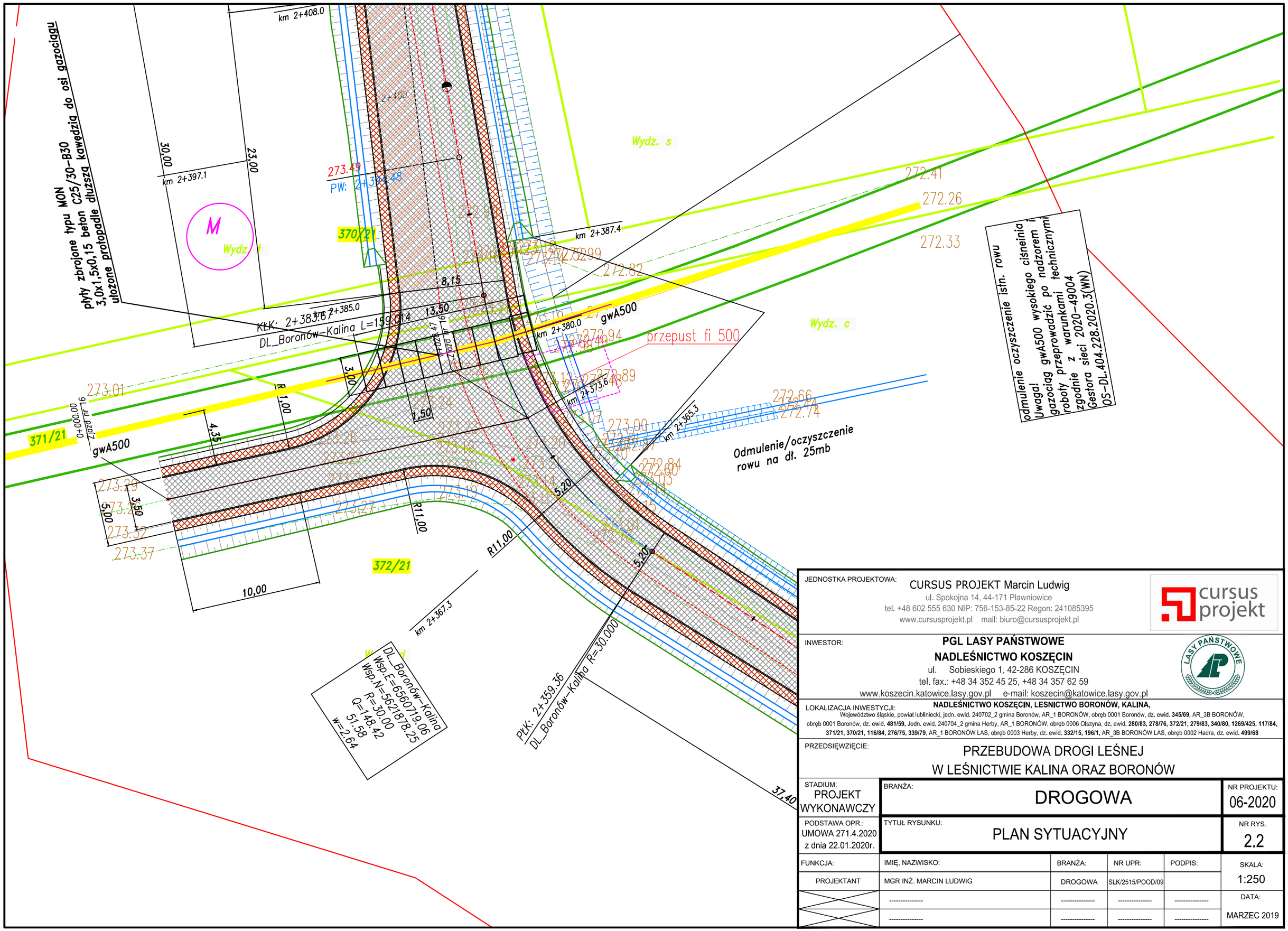

297x420

JEDNOSTKA PROJEKTOWA:

CURSUS PROJEKT Marcin Ludwig
ul. Spokojna 14, 44-171 Pławniowice
tel. +48 602 555 630 NIP: 756-153-85-22 Regon: 241085395
www.cursusprojekt.pl mail: biuro@cursusprojekt.pl

INWESTOR:

PGL LASY PAŃSTWOWE
NADLEŚNICTWO KOSZĘCIN
ul. Sobieskiego 1, 42-286 KOSZĘCIN
tel. fax.: +48 34 352 45 25, +48 34 357 62 59
www.koszecin.katowice.lasy.gov.pl e-mail: koszecin@katowice.lasy.gov.pl

LOKALIZACJA INWESTYCJI: **NADLEŚNICTWO KOSZĘCIN, LESNICTWO BORONÓW, KALINA,**
Województwo śląskie, powiat lubliniecki, jedn. ewid. 240702_2 gmina Boronów, AR_1 BORONÓW, obręb 0001 Boronów, dz. ewid. **345/69**, AR_3B BORONÓW, obręb 0001 Boronów, dz. ewid. **481/59**, Jedn. ewid. 240704_2 gmina Herby, AR_1 BORONÓW, obręb 0006 Olszyna, dz. ewid. **280/83, 278/76, 372/21, 279/83, 340/80, 1269/425, 117/84, 371/21, 370/21, 116/84, 276/75, 339/79**, AR_1 BORONÓW LAS, obręb 0003 Herby, dz. ewid. **332/15, 196/1**, AR_3B BORONÓW LAS, obręb 0002 Hadra, dz. ewid. **499/68**

PRZEDSIĘWZIĘCIE:

PRZEBUDOWA DROGI LEŚNEJ
W LEŚNICTWIE KALINA ORAZ BORONÓW

STADIUM:	BRANŻA:	NR PROJEKTU:
PROJEKT WYKONAWCZY	DROGOWA	06-2020
PODSTAWA OPR.: UMOWA 271.4.2020 z dnia 22.01.2020r.	TYTUŁ RYSUNKU: PLAN SYTUACYJNY	NR RYS. 2.2

FUNKCJA:	IMIĘ, NAZWISKO:	BRANŻA:	NR UPR:	PODPIS:	SKALA:
PROJEKTANT	MGR INŻ. MARCIN LUDWIG	DROGOWA	SLK/2515/POOD/09		1:250
	---	---	---	---	DATA:
	---	---	---	---	MARZEC 2019