

**ZARZĄDZENIE NR 1/2022**  
**Nadleśniczego Nadleśnictwa Żednia**

z dnia 3 stycznia 2022 roku

**w sprawie wprowadzenia zmian do Regulaminu Organizacyjnego Nadleśnictwa**  
**Żednia**

(Znak:NK.012.1.2022)

Na podstawie art. 35 ust. 1 ustawy z dnia 28 września 1991 o lasach (tj.: Dz.U. z 2021 r., poz. 1275) § 22 Statutu Państwowego Gospodarstwa Leśnego Lasy Państwowe stanowiącego załącznik do Zarządzenia nr 50 Ministra Ochrony Środowiska Zasobów Naturalnych i Leśnictwa z dnia 18 maja 1994 r. w sprawie nadania Statutu Państwowemu Gospodarstwu Leśnemu Lasy Państwowe oraz Zarządzenia nr 90 Dyrektora Generalnego Lasów Państwowych z dnia 12 grudnia 2012 roku w sprawie ustalenia ramowego regulaminu organizacyjnego nadleśnictwa (ze zm.),

**zarządzam, co następuje:**

**§ 1.**

W Regulaminie organizacyjnym Nadleśnictwa Żednia stanowiącym załącznik do zarządzenia nr 20/2021 Nadleśniczego Nadleśnictwa Żednia z dnia 23 kwietnia 2021r. (NK.012.1.2021) zwanym dalej Regulaminem wprowadzam zmiany o treści:

1. Schemat Organizacyjny Nadleśnictwa Żednia stanowiący załącznik nr 1 do Regulaminu otrzymuje brzmienie jak w załączniku nr 1 do niniejszego zarządzenia.
2. Wykaz pracowników uprawnionych do stosowania funkcji GLOBAL stanowiący załącznik nr 3 do Regulaminu otrzymuje brzmienie jak w załączniku nr 2 do niniejszego zarządzenia.

**§ 2.**

Zarządzenie wchodzi w życie z dniem podpisania.

**Nadleśniczy**  
**Nadleśnictwa Żednia**  
**Andrzej Bogdan Gołembiewski**

**Załącznik nr 1**  
*do Regulaminu Organizacyjnego*  
*Nadleśnictwa Żednia*

## SCHEMAT ORGANIZACYJNY NADLEŚNICTWA ŻEDNIA

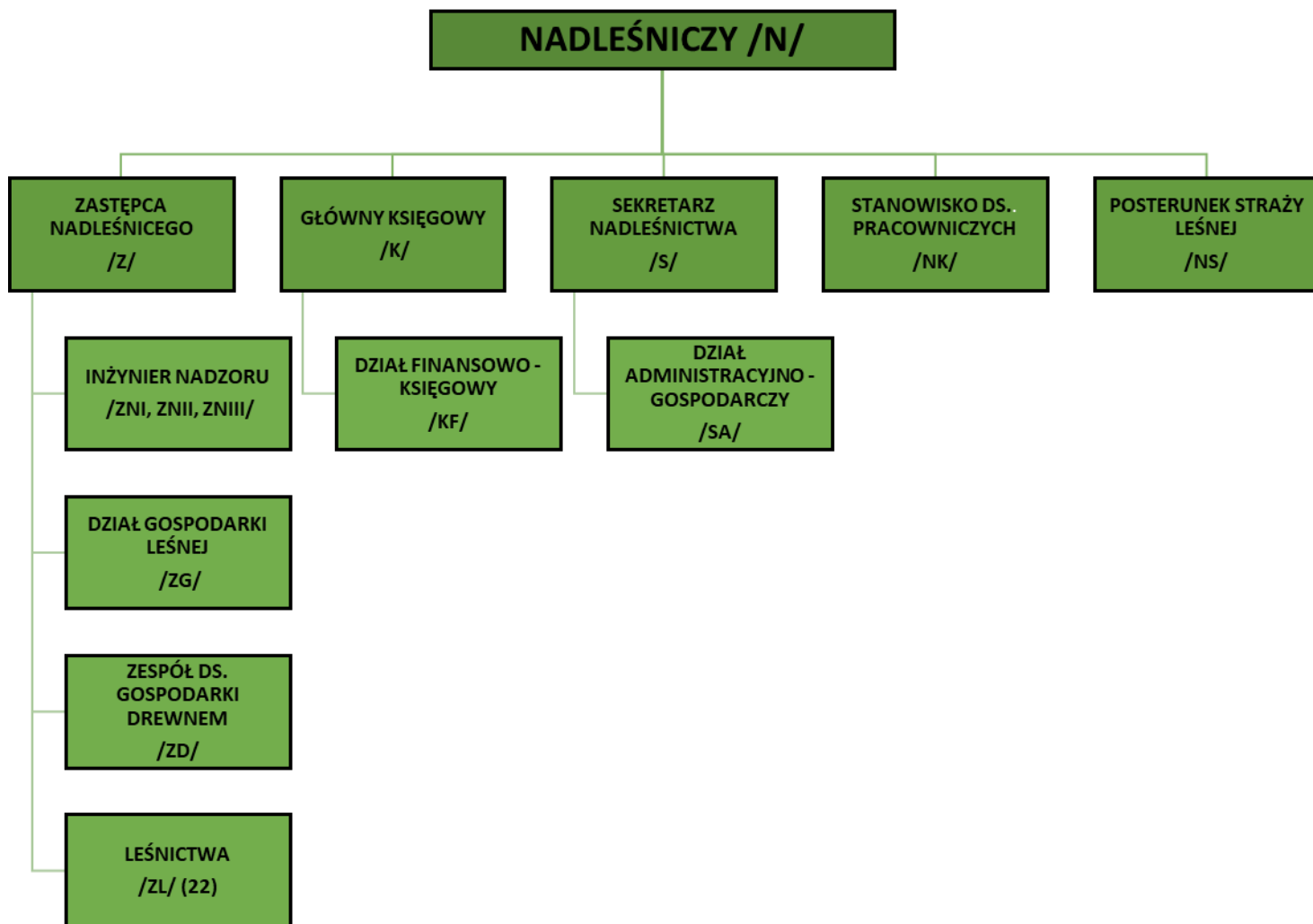

**Nadleśniczy**  
**Nadleśnictwa Żednia**  
**Andrzej Bogdan Gołembiewski**

**Załącznik nr 3**  
do Regulaminu Organizacyjnego  
Nadleśnictwa Żednia

**Wykaz pracowników upoważnionych do stosowania funkcji GLOBAL**

1. Zastępca nadleśniczego
  - Grzegorz Dworakowski
2. Główny księgowy
  - Ewa Lewińska.
3. Inżynierowie nadzoru
  - Alina Bajko
  - Mikołaj Chłabicz
  - Piotr Bozik
4. Sekretarz nadleśnictwa
  - Sylwia Dubowska
5. Stanowisko ds. pracowniczych
  - Małgorzata Matwiejuk
6. Pracownicy zespołu gospodarki drewnem
  - Anna Oziabło,
  - Agnieszka Bosko,
  - Patrycja Baran.
7. Pracownicy działu gospodarki leśnej
  - Patryk Ignatiuk
  - Adam Docnik,
  - Justyna Bójko,
  - Piotr Adamiec,
  - Bogdan Gryko,
  - Joanna Bura,
  - Karolina Bolek.
8. Pracownicy działu finansowo – księgowego
  - Sylwia Dąbrowska,
  - Urszula Abramowicz,
  - Anna Lipska,
  - Anna Kryszewski,
  - Dorota Gabiec,
  - Ewelina Żurek,
  - Katarzyna Szlachciuk.
9. Pracownicy działu administracyjno – gospodarczego
  - Maciej Sienkiewicz,
  - Justyna Wysocka,
  - Zdzisław Bogdanowicz,

- Joanna Pańkowska,
- Sylwia Wakuluk

10. Leśniczowie

- Andrzej Arciuch,
- Nela Kalinowska,
- Jan Urbanowicz,
- Zenon Golak,
- Jerzy Rzepko,
- Krzysztof Czwarno,
- Andrzej Bagnowski,
- Krzysztof Sikorski,
- Tomasz Sawicki,
- Paweł Arciszewski,
- Andrzej Gryko,
- Marcin Pawelec,
- Krzysztof Myszkiewicz,
- Jerzy Martyniuk,
- Stefan Wowk,
- Mirosław Choroszewski,
- Paweł Dąbrowski,
- Sławomir Dziewiątkowski,
- Jan Kordiukiewicz,
- Mieczysław Steckiewicz,
- Tomasz Wowk,
- Jerzy Sakowski.

11. Podleśniczowie

- Tomasz Józłowicz
- Jarosław Lutycz
- Krzysztof Trochimczuk
- Łukasz Birycki
- Marcin Wołkowicz
- Jarosław Artiuch
- Michał Gruszewski
- Robert Kapowicz
- Marek Gabiec
- Rafał Sławiński
- Krzysztof Wakuluk
- Renata Zajkowska
- Andrzej Ignaciuk
- Dorota Żewieluk
- Ewa Suchocka – Kasperowicz
- Stefan Borowski
- Wojciech Gabiec
- Mirosław Greś
- Grzegorz Zagrzywiec
- Włodzimierz Urbanowicz
- Krzysztof Konopiński

**Nadleśniczy  
Nadleśnictwa Żednia  
Andrzej Bogdan Gołembiewski**

