



ZINTEGROWANY SYSTEM ROLNICZEJ INFORMACJI RYNKOWEJ

(podstawa prawna: ustawa z dnia 30 marca 2001 r. o rolniczych badaniach rynkowych -
Dz. U. Nr 42, poz. 471, z późn. zm.)

RYNEK MIĘSA WIEPRZOWEGO

NR 7/2024

22 lutego 2024 r.

Notowania za okres: 12.02.2024 r. – 18.02.2024 r.

Biuletyn tygodniowy.

Informacje zamieszczane w niniejszym biuletynie przekazywane są przez podmioty włączone do Zintegrowanego Systemu Rolniczej Informacji Rynkowej (ZSRIR).

Podstawy prawne:

- ustawa z dnia 30 marca 2001 r. o rolniczych badaniach rynkowych (Dz.U. 2015, poz. 1160 – tekst jednolity);
- rozporządzenie Ministra Rolnictwa i Rozwoju Wsi z dnia 8 marca 2021 r. w sprawie zbieranych danych rynkowych (Dz. U. z 2021 r., poz. 589).

Spis treści

1. Zakup świń rzeźnych	3
1.1. Średnie ceny netto zakupu tuczników wg EUROP w Polsce i regionach	3
1.2. Średnie ceny netto zakupu świń rzeźnych wg wagi żywej.....	4
1.3. Struktura zakupu świń rzeźnych w Polsce wg klasyfikacji EUROP	5
1.4. Roczne zmiany średniej ceny zakupu świń rzeźnych wg klasyfikacji EUROP i żywca wieprzowego [MPC]	5
1.5. Roczne zmiany średniej ceny sprzedaży półtuszy wieprzowych (bez Vat) przeznaczonych na rynek krajowy.....	5
2. Sprzedaż wieprzowiny	6
2.1. Średnie ceny sprzedaży półtuszy wieprzowych w Polsce i makroregionach	6
2.2. Średnie ceny sprzedaży mięsa wieprzowego w zakładach w Polsce	6
2.3. Średnie ceny zakupu mięsa wieprzowego przez sieci handlowe w Polsce	7
2.4. Graficzna prezentacja cen sprzedaży w zakładach i cen zakupu w sieciach handlowych	7
3. Graficzne prezentacje cen zakupu i sprzedaży na rynku wieprzowiny	8
4. Miesięczne i roczne analizy cen	9
5. Średnie ceny zakupu trzody chlewnej w Polsce i w UE - kl. E	12
6. Pogłowie trzody chlewnej według stanu w czerwcu 2023 roku (dane wstępne) Źródło: dane GUS ... 13	
7. Handel zagraniczny wieprzowiną – trzodą żywą i mięsem wieprzowym	14

Dodatkowe informacje

Badanie cen zakupu i sprzedaży w zakładach mięsnych prowadzone jest na reprezentatywnej próbie. Ceny zakupu rejestrowane są wg klas jakości handlowej EUROP zgodnie z rozporządzeniem Parlamentu Europejskiego i Rady (UE) nr 1308/2013 z dnia 17 grudnia 2013 r. ustanawiającego wspólną organizację rynków produktów rolnych oraz uchylającego rozporządzenia Rady (EWG) nr 922/72, (EWG) nr 234/79, (WE) nr 1037/2001 i (WE) nr 1234/2007 (Dz. Urz. UE L 347 z 20.12.2013, str. 671) i rozporządzeniem Komisji (WE) nr 1249/2008 z dnia 10 grudnia 2008 r. r. ustanawiającym szczegółowe zasady wdrożenia wspólnotowych klasyfikacji tusz wołowych, wieprzowych i baranich oraz raportowania ich cen (Dz. U. Nr L 337 z 16.12.2008, str. 3, z późn.zm.) oraz rozporządzeniem Ministra Rolnictwa i Rozwoju Wsi z dnia 30 kwietnia 2018 r. w sprawie szczegółowych warunków ustalania i sposobu oznaczania klas jakości handlowej tusz wieprzowych oraz tusz wołowych (Dz.U. 2018, poz. 934).

Ceny zakupu zbierane są dla masy poubojowej schłodzonej.

Ceny zakupu i sprzedaży nie zawierają podatku VAT.

Daty prezentowane w tabelach oznaczają ostatni dzień analizowanego tygodnia (poniedziałek - niedziela).

1. Zakup świń rzeźnych

1.1. Średnie ceny netto zakupu tuczników wg EUROP w Polsce i regionach

SKUP								
Klasa półtuszy wieprzowych wg EUROP	CENA [zł/t]				Zmiana ceny [%]	%	Średnia masa tuszy [kg/szt.]	Struktura skupu [%]
	[MS]		[MPC]					
	18.02.2024	11.02.2024	18.02.2024	11.02.2024				
1	2	3	4	5	6	11	15	16
POLSKA								
klasa S	9 410	9 078	9 225	8 900	3,7	61,5	97,0	35,7
klasa E	9 341	8 998	9 157	8 821	3,8	57,8	99,1	52,0
klasa U	9 053	8 692	8 875	8 522	4,1	53,3	100,6	10,9
klasa R	8 723	8 342	8 552	8 178	4,6	48,3	101,6	1,2
klasa O	7 771	7 383	7 619	7 238	5,3	43,8	110,7	0,2
klasa P	*	*	*	*	*	*	*	*
S-P Razem	9 321	8 982	9 138	8 806	3,8	58,5	98,6	100,0
REGION PÓŁNOCNY								
klasa S	9 319	9 046	9 136	8 868	3,0	61,6	94,7	36,2
klasa E	9 375	9 048	9 192	8 870	3,6	57,9	97,6	52,5
klasa U	9 158	8 771	8 978	8 599	4,4	53,2	99,5	10,1
klasa R	8 775	8 396	8 603	8 231	4,5	48,2	99,2	1,2
klasa O	*	*	*	*	*	*	*	*
klasa P	*	*	*	*	*	*	*	*
S-P Razem	9 324	9 004	9 141	8 827	3,6	58,6	96,8	100,0
REGION ŚRODKOWO-WSCHODNI								
klasa S	9 472	9 137	9 286	8 958	3,7	61,5	98,7	32,9
klasa E	9 362	9 028	9 178	8 851	3,7	57,7	100,1	54,6
klasa U	9 083	8 731	8 905	8 560	4,0	53,4	100,8	11,4
klasa R	8 836	8 451	8 663	8 285	4,6	48,4	100,2	0,9
klasa O	8 354	8 016	8 190	7 858	4,2	43,5	99,7	0,1
klasa P	*	*	*	*	*	*	*	*
S-P Razem	9 360	9 029	9 176	8 852	3,7	58,4	99,7	100,0
REGION POŁUDNIOWO-WSCHODNI								
klasa S	9 361	8 995	9 177	8 818	4,1	61,5	96,5	38,3
klasa E	9 283	8 945	9 101	8 770	3,8	57,9	98,4	48,1
klasa U	8 984	8 668	8 808	8 498	3,7	53,1	100,2	11,7
klasa R	8 672	8 320	8 502	8 156	4,2	48,2	102,7	1,7
klasa O	8 246	7 766	8 084	7 613	6,2	43,4	101,6	0,1
klasa P	*	*	*	*	*	*	*	*
S-P Razem	9 264	8 935	9 082	8 760	3,7	58,6	98,0	100,0
REGION ZACHODNI								
klasa S	9 437	9 076	9 252	8 898	4,0	61,4	97,0	37,7
klasa E	9 309	8 935	9 126	8 760	4,2	57,8	99,3	50,2
klasa U	8 961	8 585	8 786	8 417	4,4	53,2	101,8	10,2
klasa R	8 613	8 243	8 444	8 081	4,5	48,1	104,0	1,3
klasa O	7 537	7 163	7 389	7 022	5,2	44,0	116,1	0,6
klasa P	*	*	*	*	*	*	*	*
S-P Razem	9 297	8 926	9 115	8 751	4,2	58,5	98,9	100,0

*masa schłodzona [MPS]; -masa poubojowa ciepła [MPC]

Tygodniowy ubój świń rzeźnych w ubojniach monitorowanych w ramach ZSRIR wyniósł 230 770 szt.

Wykorzystanie możliwe wyłącznie z dokładnym podaniem źródła.

Makroregiony skupu świń rzeźnych wg EUROP

Makroregion Północny: województwa - kujawsko-pomorskie, pomorskie, warmińsko-mazurskie.

Makroregion Środkowo-wschodni: województwa - łódzkie, mazowieckie, podlaskie.

Makroregion Południowo-wschodni: województwa - lubelskie, małopolskie, podkarpackie, śląskie, świętokrzyskie.

Makroregion Zachodni: województwa - dolnośląskie, lubuskie, opolskie, wielkopolskie, zachodnio-pomorskie.

1.2. Średnie ceny netto zakupu świń rzeźnych wg wagi żywej

CENA [zł/kg]			
MAKROREGIONY	18.02.2024	11.02.2024	Tygodniowa zmiana ceny
POLSKA	7,13	6,87	3,8
REGION PÓŁNOCNY	7,13	6,89	3,6
REGION ŚRODKOWO-WSCHODNI	7,16	6,90	3,7
REGION POŁUDNIOWO-WSCHODNI	7,08	6,83	3,7
REGION ZACHODNI	7,11	6,83	4,2

*Obliczane na podstawie cen za świnię wg masy poubojowej ciepłej (MPC) przy użyciu współczynnika wydajności rzeźnej podawanego przez GUS (0,78);

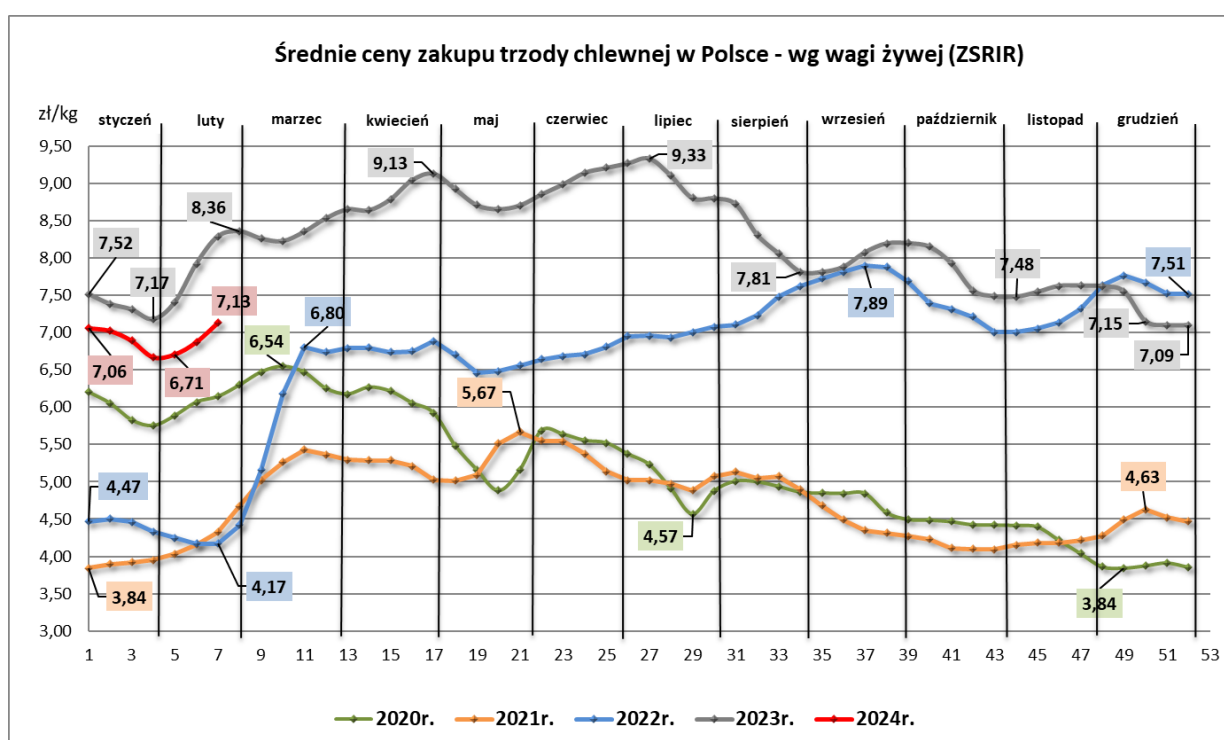

1.3. Struktura zakupu świń rzeźnych w Polsce wg klasyfikacji EUROP

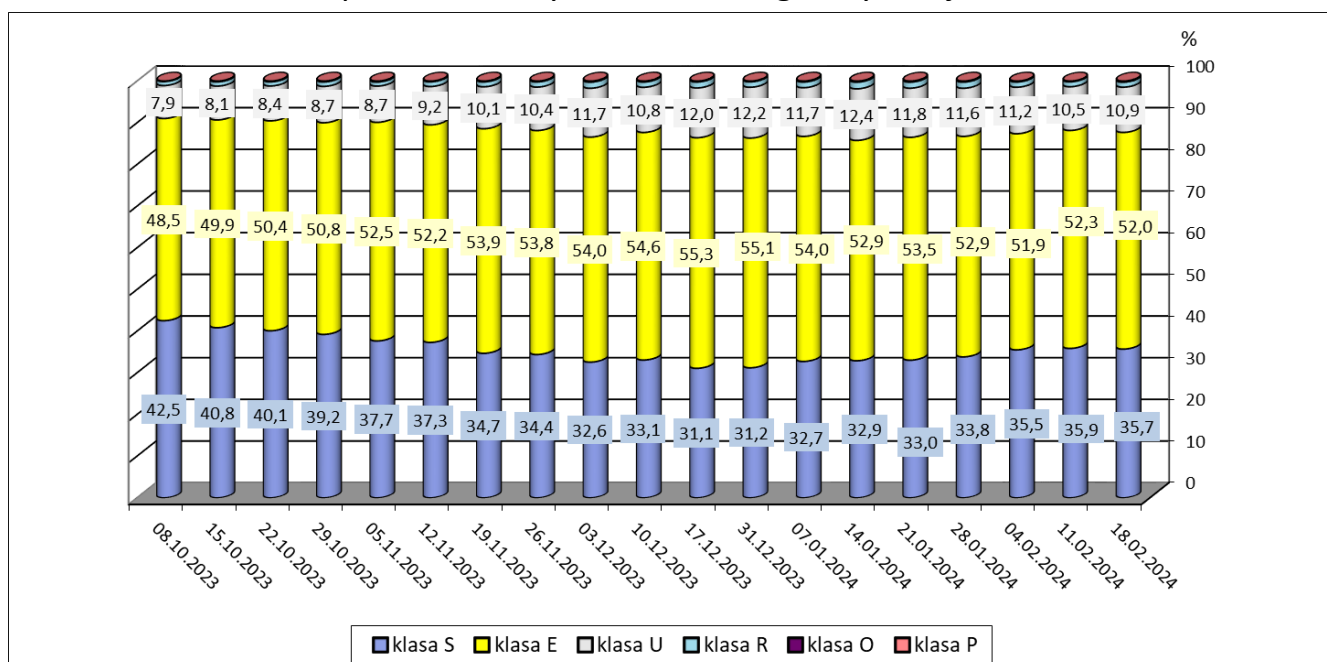

1.4. Roczne zmiany średniej ceny zakupu świń rzeźnych wg klasyfikacji EUROP i żywca wieprzowego [MPC]

POLSKA	CENA		Roczna zmiana ceny [%]
	[MPC] zł/tonę		
	18.02.2024	19.02.2023	
klasa S	9 225	10 686	-13,7
klasa E	9 157	10 645	-14,0
klasa U	8 875	10 370	-14,4
klasa R	8 552	10 046	-14,9
klasa O	7 619	9 191	-17,1
klasa P	*	*	*
S-P Razem	9 138	10 625	-14,0

1.5. Roczne zmiany średniej ceny sprzedaży półtuszy wieprzowych (bez Vat) przeznaczonych na rynek krajowy

CENY SPRZEDAŻY - PÓŁTUSZE WIEPRZOWE			
MAKROREGIONY	CENA [zł/tonę]		Roczna zmiana ceny [%]
	18.02.2024	19.02.2023	
POLSKA	10 318	11 916	-13,4
Południowo-wschodni	10 169	11 772	-13,6
Północny	*	*	*
Środkowo-wschodni	10 477	12 239	-14,4
Zachodni	10 259	11 818	-13,2

2. Sprzedaż wieprzowiny

2.1. Średnie ceny sprzedaży półtuszy wieprzowych w Polsce i makroregionach

CENY SPRZEDAŻY - PÓŁTUSZE WIEPRZOWE			
MAKROREGIONY	CENA [zł/t]		Tygodniowa zmiana ceny [%]
	18.02.2024	11.02.2024	
PÓŁTUSZE WIEPRZOWE			
POLSKA	10 318	9 949	3,7
południowo-wschodni	10 169	9 934	2,4
północny	*	*	*
środkowo-wschodni	10 477	10 117	3,6
zachodni	10 259	9 874	3,9

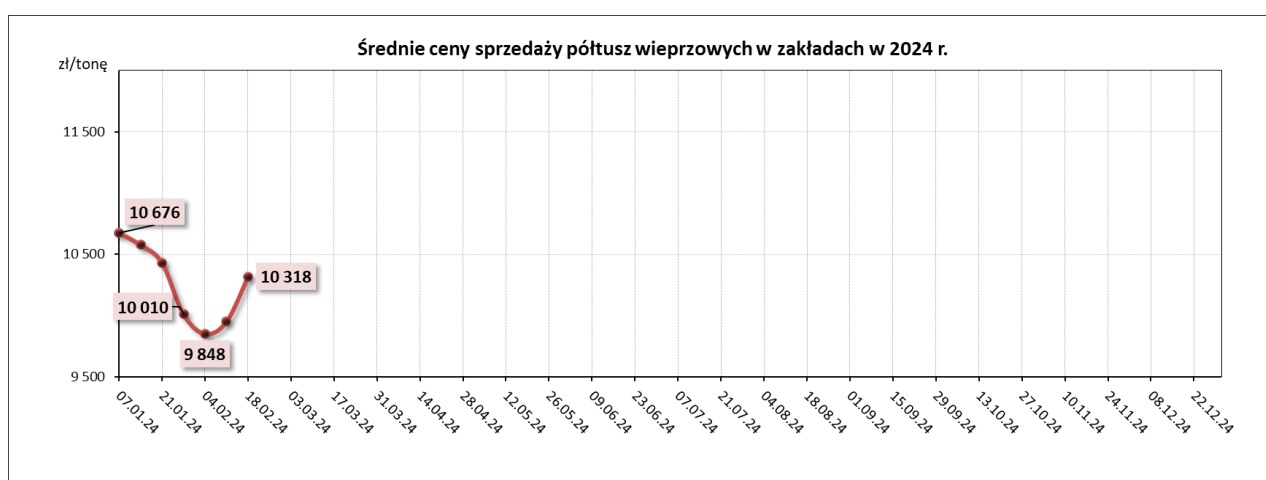

2.2. Średnie ceny sprzedaży mięsa wieprzowego w zakładach w Polsce

Towar	CENA [zł/tonę]		
	18.02.2024	11.02.2024	Tygodniowa zmiana ceny
schab środkowy bez kości	18 381	18 272	0,6%
schab środkowy z kością	16 888	16 058	5,2%
szynka wieprzowa 4D	15 082	15 386	-2,0%
szynka wieprzowa z kością	10 664	10 485	1,7%
łopatka wieprzowa 4D	13 620	13 418	1,5%
boczek z/kością+z/s+z/tł	11 826	11 605	1,9%
boczek bez/kości+ z/s+z/tł	14 988	15 567	-3,7%
szynka gotowana	26 370	24 361	8,2%
mięso mielone	15 311	15 919	-3,8%

2.3. Średnie ceny zakupu mięsa wieprzowego przez sieci handlowe w Polsce

Towar:	Cena w zł/tonę		Zmiana [%]
	18.02.2024	11.02.2024	
konfekcjonowane			
mięso mielone	15 425	15 185	1,6
schab bez kości	18 173	18 967	-4,2
schab z kością	*	*	--
luzem			
mięso mielone	*	*	--
schab bez kości	17 658	18 195	-3,0
schab z kością	*	*	--

2.4. Graficzna prezentacja cen sprzedaży w zakładach i cen zakupu w sieciach handlowych

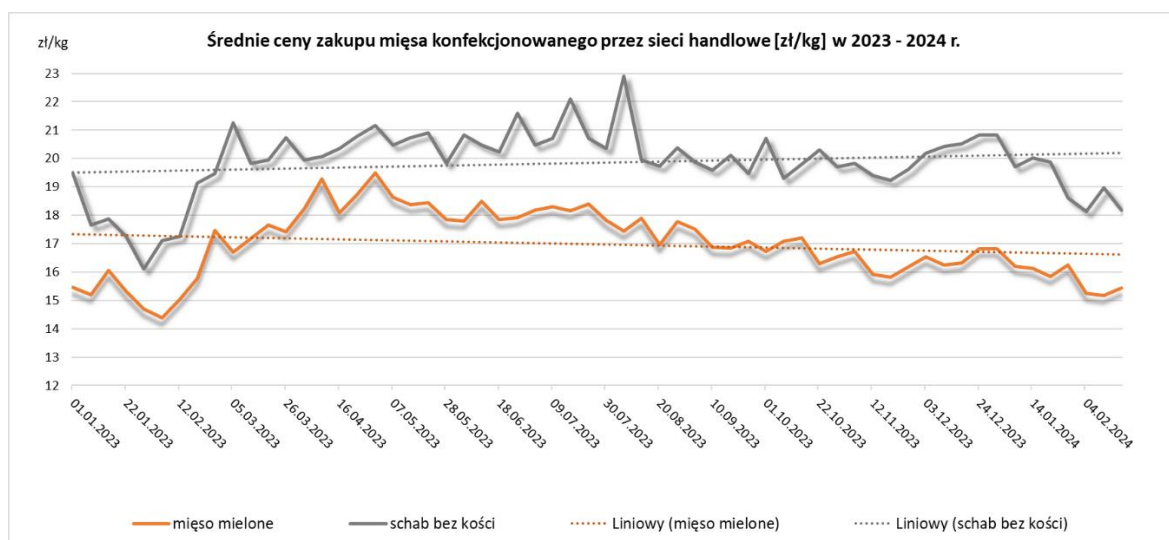
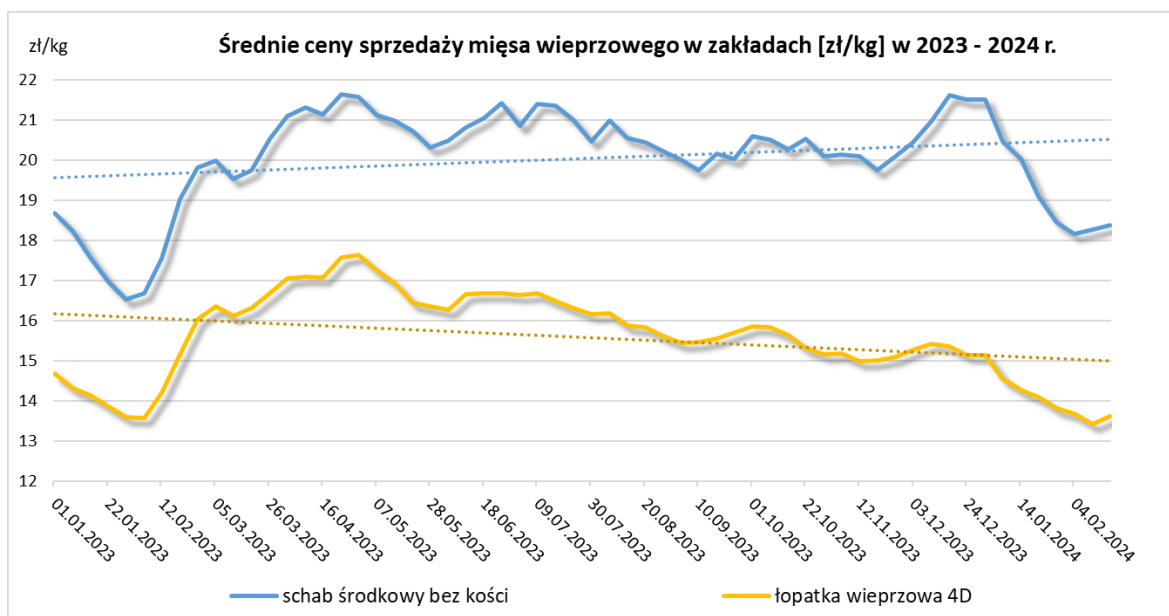

3. Graficzne prezentacje cen zakupu i sprzedaży na rynku wieprzowiny

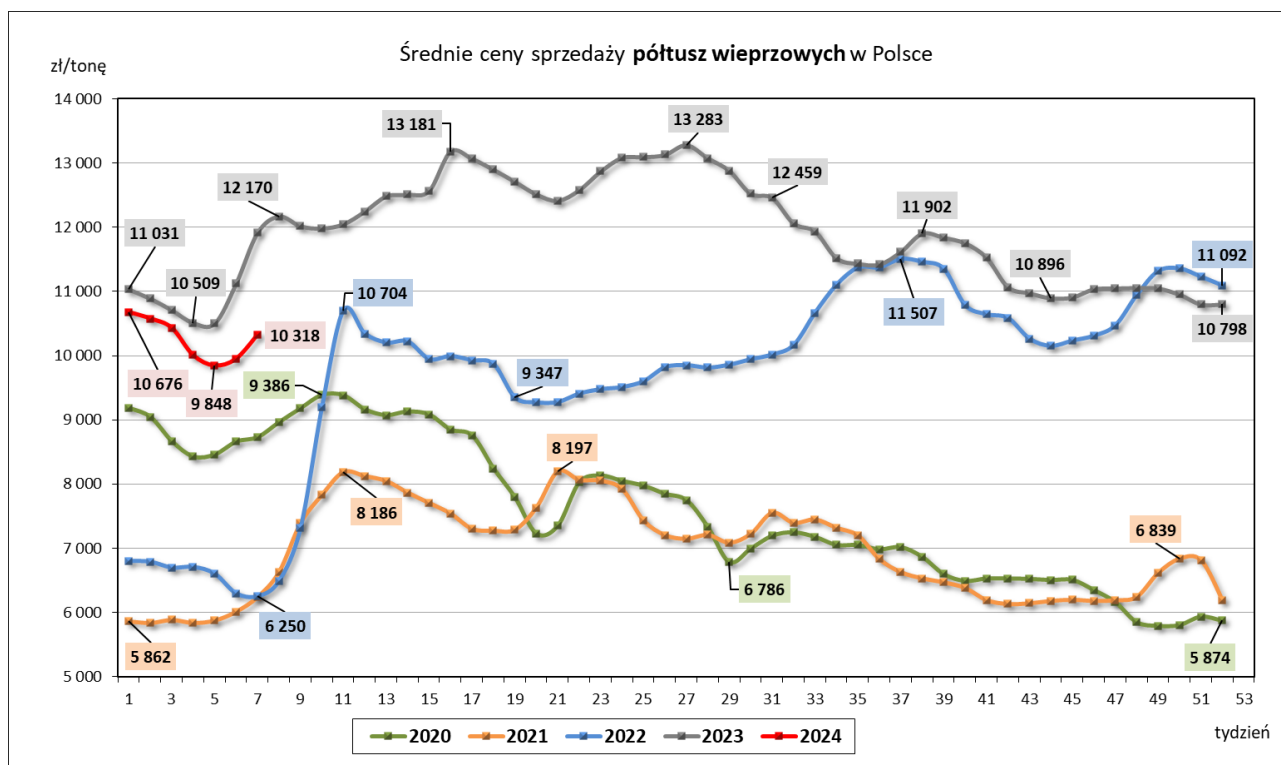
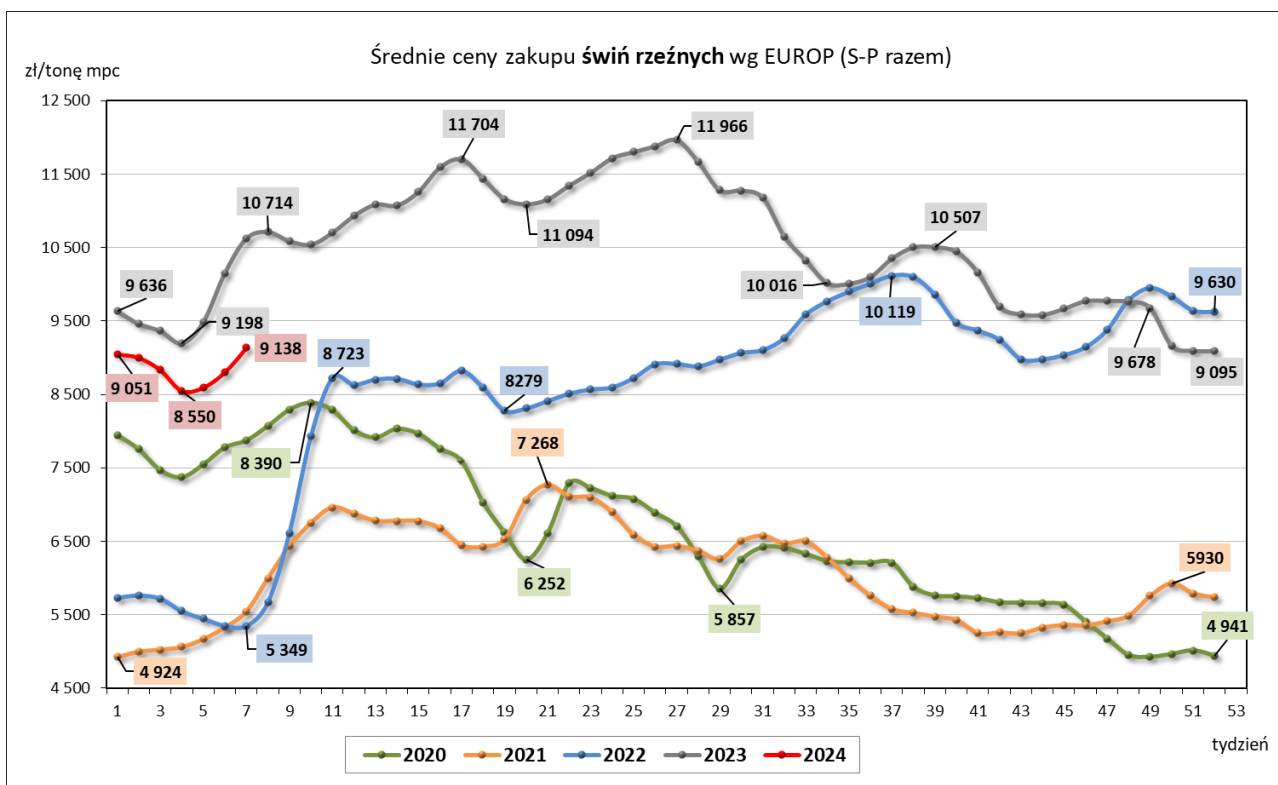

4. Miesięczne i roczne analizy cen

Zestawienie średnich miesięcznych cen rynkowych zakupu tuczników ubitych w grudniu 2023 r. i styczniu 2024 r.

ZAKUP								
Klasa półtuszy wieprzowych wg EUROP	CENA [zł/t]				Zmiana ceny [%]	% mięsa w tuszy	Średnia masa tuszy [kg/szt.]	Struktura skupu
	[MS]		[MPC]					
	styczeń 2024	grudzień 2023	styczeń 2024	grudzień 2023				
1	2	3	4	5	6	11	15	16
POLSKA								
klasa S	9083	9609	8905	9 421	-5,48	61,5	97,1	33,6
klasa E	9000	9498	8824	9 312	-5,24	57,8	99,2	53,0
klasa U	8682	9144	8512	8 965	-5,06	53,2	100,7	11,7
klasa R	8331	8791	8167	8 619	-5,24	48,3	101,6	1,4
klasa O	7414	7771	7268	7 619	-4,60	43,4	109,1	0,2
klasa P	*	*	*	*	*	*	*	*
S-P Razem	8976	9477	8800	9 291	-5,29	58,3	98,7	100,0
REGION PÓŁNOCNY								
klasa S	9136	9688	8957	9 498	-5,70	61,5	95,9	30,9
klasa E	9082	9602	8904	9 414	-5,42	57,8	98,0	55,1
klasa U	8782	9209	8610	9 028	-4,63	53,2	99,6	12,4
klasa R	8422	8811	8257	8 639	-4,42	48,3	100,1	1,4
klasa O	7954	8395	7798	8 231	-5,25	43,6	101,1	0,1
klasa P	*	*	*	*	*	*	*	*
S-P Razem	9049	9572	8872	9 385	-5,47	58,2	97,6	100,0
REGION ŚRODKOWO-WSCHODNI								
klasa S	9 101	9 620	8 923	9 431	-5,40	61,4	97,7	32,6
klasa E	9 000	9 481	8 824	9 295	-5,07	57,7	99,7	54,5
klasa U	8 700	9 150	8 529	8 971	-4,92	53,3	101,0	11,8
klasa R	8 425	8 837	8 259	8 664	-4,67	48,4	100,9	1,0
klasa O	7960	8349	7804	8185	-4,66	43,4	103,5	0,1
klasa P	*	*	*	*	*	*	*	*
S-P Razem	8 989	9 471	8 813	9 286	-5,09	58,3	99,2	100,0
REGION POŁUDNIOWO-WSCHODNI								
klasa S	9 022	9 569	8 845	9 381	-5,71	61,5	97,2	39,1
klasa E	8 983	9 489	8 807	9 303	-5,33	57,9	99,2	48,9
klasa U	8 665	9 131	8 495	8 952	-5,11	53,1	100,6	10,3
klasa R	8 288	8 716	8 125	8 545	-4,91	48,2	102,2	1,6
klasa O	7 700	8 049	7 549	7 891	-4,34	43,1	104,7	0,1
klasa P	*	*	*	*	*	*	*	*
S-P Razem	8 952	9 466	8 776	9 280	-5,43	58,7	98,6	100,0
REGION ZACHODNI								
klasa S	9 055	9 561	8 877	9 373	-5,29	61,4	97,0	34,6
klasa E	8 940	9 445	8 765	9 260	-5,34	57,8	99,3	51,3
klasa U	8 581	9 095	8 413	8 916	-5,65	53,2	101,2	11,8
klasa R	8 223	8 773	8 061	8 601	-6,28	48,2	102,9	1,9
klasa O	7 197	7 549	7 055	7 401	-4,67	43,4	112,1	0,5
klasa P	*	*	*	*	*	*	*	*
S-P Razem	8 911	9 419	8 737	9 234	-5,39	58,2	98,9	100,0

Wykorzystanie możliwe wyłącznie z dokładnym podaniem źródła.

CENA [zł/kg]			Miesięczna zmiana ceny
MAKROREGIONY	styczeń 2024	grudzień 2023	[%]
POLSKA	6,86	7,25	-5,29
REGION PÓŁNOCNY	6,92	7,32	-5,47
REGION ŚRODKOWO-WSCHODNI	6,87	7,24	-5,09
REGION POŁUDNIOWO-WSCHODNI	6,85	7,24	-5,43
REGION ZACHODNI	6,81	7,20	-5,39

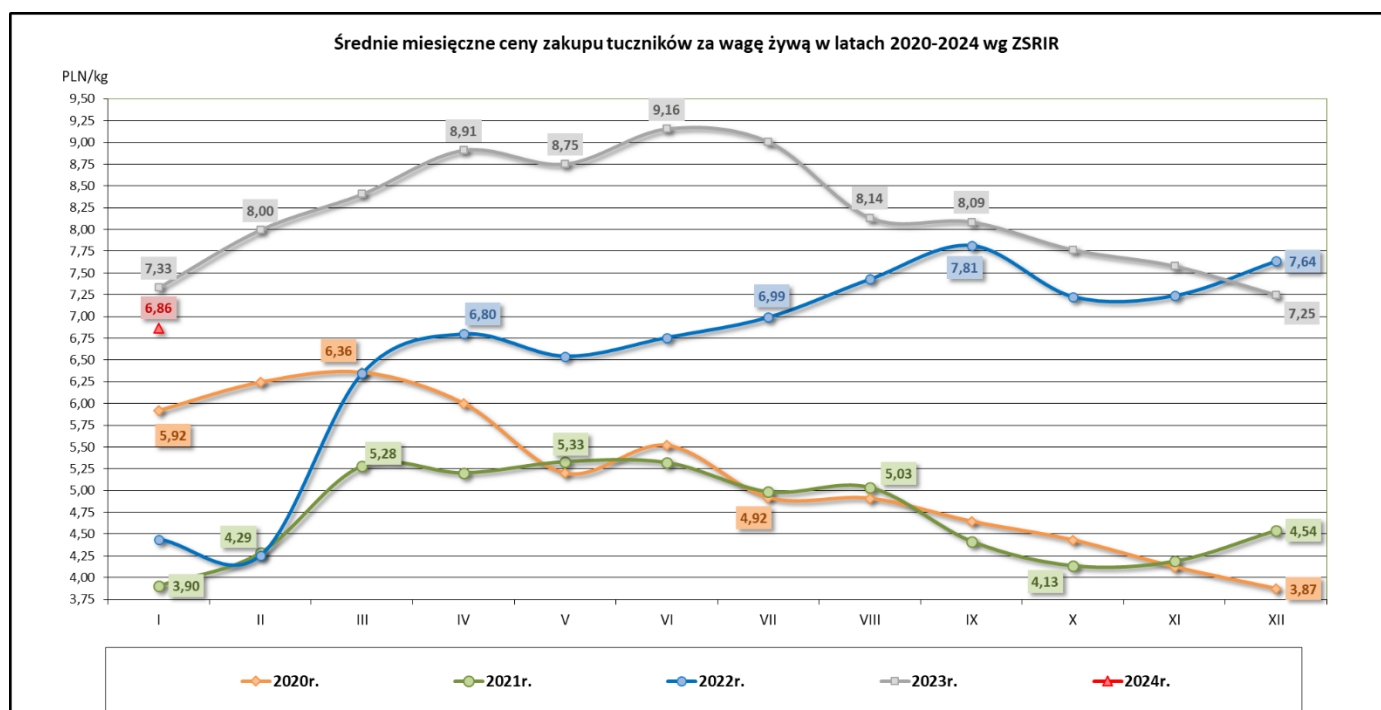

Średnie miesięczne ceny zakupu żywca wieprzowego w wadze żywej (zł/kg) bez VAT w latach 2020- 2024 wg Zintegrowanego Systemu Rolniczej Informacji Rynkowej (ZSRIR)

Miesiące	2024r.	2023r.	2022r.	2021r.	2020r.
I	6,86	7,33	4,44	3,90	5,92
II		8,00	4,25	4,29	6,24
III		8,41	6,35	5,28	6,36
IV		8,91	6,80	5,20	6,00
V		8,75	6,54	5,33	5,20
VI		9,16	6,76	5,32	5,52
VII		9,01	6,99	4,98	4,92
VIII		8,14	7,43	5,03	4,91
IX		8,09	7,81	4,41	4,64
X		7,77	7,23	4,13	4,43
XI		7,58	7,24	4,19	4,12
XII		7,25	7,64	4,54	3,87

Zestawienie średnich **rocznych** cen rynkowych zakupu tuczników ubitych w 2021 i 2022 r.

SKUP								
Klasa półtuszy wieprzowych wg EUROP	CENA [zł/t]				Zmiana ceny [%]	% mięsa w tuszy	Średnia masa tuszy [kg/szt.]	Struktura skupu [%]
	[MS]		[MPC]					
	2022	2021	2022	2021				
1	2	3	4	5	6	11	15	16
POLSKA								
klasa S	8783	6290	8611	6 167	39,62	61,7	93,2	40,5
klasa E	8621	6187	8452	6 066	39,32	58,0	95,4	49,3
klasa U	8201	5867	8040	5 752	39,77	53,3	97,2	9,0
klasa R	7888	5548	7733	5 439	42,18	48,4	99,0	1,0
klasa O	6987	4710	6850	4 618	48,36	43,5	108,5	0,2
klasa P	*	*	*	*	*	*	*	*
S-P Razem	8635	6176	8466	6 055	39,83	58,9	94,7	100,0
REGION PÓŁNOCNY								
klasa S	8687	6379	8516	6 254	36,18	61,8	91,1	42,4
klasa E	8589	6194	8420	6 073	38,66	58,0	93,9	46,9
klasa U	8173	5824	8013	5 710	40,34	53,2	95,4	9,5
klasa R	7843	5510	7689	5 402	42,33	48,4	96,2	1,1
klasa O	7503	5134	7356	5 033	46,15	43,4	97,1	0,1
klasa P	*	*	*	*	*	*	*	*
S-P Razem	8579	6203	8411	6 082	38,31	59,0	92,9	100,0
REGION ŚRODKOWO-WSCHODNI								
klasa S	8873	6303	8699	6 179	40,78	61,6	93,6	41,6
klasa E	8663	6220	8493	6 098	39,28	57,9	95,8	49,6
klasa U	8218	5930	8057	5 814	38,57	53,3	97,1	8,0
klasa R	7959	5677	7803	5 565	40,21	48,4	98,0	0,7
klasa O	7586	5249	7437	5 146	44,53	43,3	97,5	0,1
klasa P	*	*	*	*	*	*	*	*
S-P Razem	8707	6214	8536	6 092	40,12	59,0	95,0	100,0
REGION POŁUDNIOWO-WSCHODNI								
klasa S	8741	6160	8569	6 039	41,89	61,5	92,2	42,5
klasa E	8634	6065	8464	5 946	42,36	58,0	94,5	47,1
klasa U	8304	5780	8141	5 667	43,67	53,1	97,2	9,0
klasa R	7969	5449	7813	5 342	46,26	48,2	100,3	1,3
klasa O	7229	4820	7087	4 726	49,97	43,5	103,4	0,1
klasa P	*	*	*	*	*	*	*	*
S-P Razem	8637	6061	8467	5 942	42,50	58,9	93,9	100,0
REGION ZACHODNI								
klasa S	8761	6281	8589	6 158	39,49	61,7	94,6	37,3
klasa E	8590	6198	8421	6 076	38,59	58,1	96,0	51,4
klasa U	8162	5867	8002	5 752	39,12	53,5	98,5	9,7
klasa R	7832	5514	7678	5 406	42,04	48,5	100,6	1,2
klasa O	6813	4452	6679	4 365	53,03	43,6	112,5	0,3
klasa P	*	*	*	*	*	*	*	*
S-P Razem	8593	6167	8424	6 046	39,35	58,8	95,8	100,0

Wykorzystanie możliwe wyłącznie z dokładnym podaniem źródła.

SKUP					
MAKROREGIONY	CENA [zł/kg]				Roczna zmiana ceny [%]
	[MPC]		Cena żywca wieprzowego		
	2022	2021	2022	2021	
POLSKA	8 466	6 055	6,60	4,72	39,8
REGION PÓŁNOCNY	8 411	6 082	6,56	4,74	38,3
REGION ŚRODKOWO-WSCHODNI	8 536	6 092	6,66	4,75	40,1
REGION POŁUDNIOWO WSCHODNI	8 467	5 942	6,60	4,63	42,5
REGION ZACHODNI	8 424	6 046	6,57	4,72	39,3

5. Średnie ceny zakupu trzody chlewnej w Polsce i w UE - kl. E

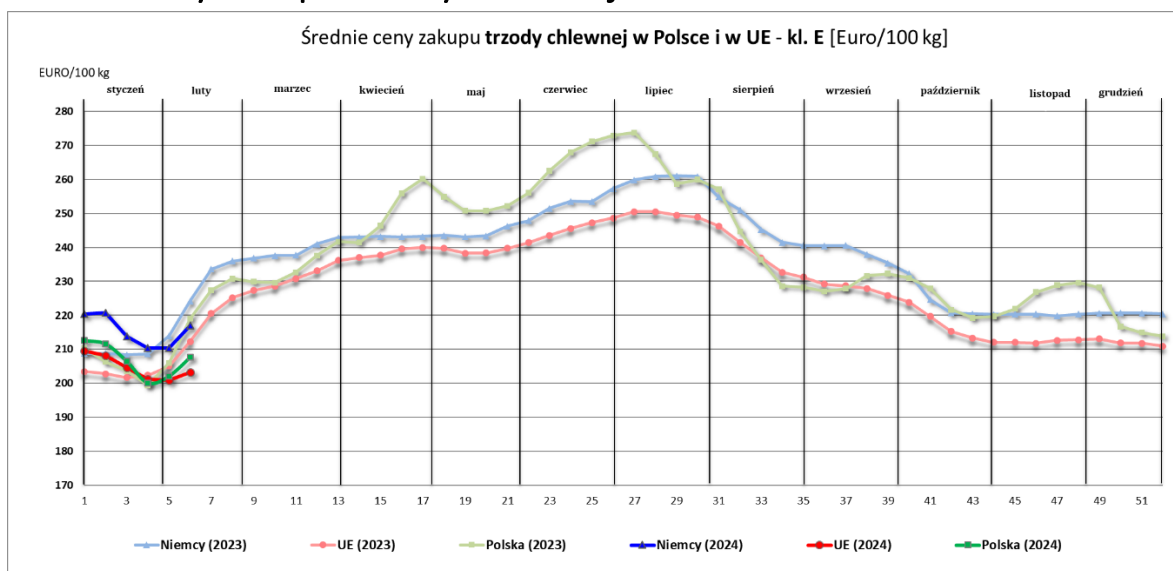

	1	2	3	4	5	6	7	8	9	10	11	12	13
	08.01.2023	15.01.2023	22.01.2023	29.01.2023	05.02.2023	12.02.2023	19.02.2023	26.02.2023	05.03.2023	12.03.2023	19.03.2023	26.03.2023	02.04.2023
Niemcy (2023)	209	209	208	209	214	224	234	236	237	238	238	241	243
Niemcy (2024)	220	221	214	210	210	217							
UE (2023)	203	203	202	202	205	212	221	225	227	229	231	233	236
UE (2024)	210	208	205	201	201	203							
Polska (2023)	210	206	204	199	206	219	227	231	230	230	233	238	242
Polska (2024)	213	212	207	200	202	208							

	14	15	16	17	18	19	20	21	22	23	24	25	26
	09.04.2023	16.04.2023	23.04.2023	30.04.2023	07.05.2023	14.05.2023	21.05.2023	28.05.2023	04.06.2023	11.06.2023	18.06.2023	25.06.2023	02.07.2023
Niemcy (2023)	243	243	243	243	244	243	243	246	248	251	254	253	253
Niemcy (2024)	237	238	240	240	240	238	238	240	241	244	246	247	246
UE (2023)	241	246	256	260	255	251	251	252	256	263	268	271	268
UE (2024)													
Polska (2023)													
Polska (2024)													

	27	28	29	30	31	32	33	34	35	36	37	38	39
	09.07.2023	16.07.2023	23.07.2023	30.07.2023	06.08.2023	13.08.2023	20.08.2023	27.08.2023	03.09.2023	10.09.2023	17.09.2023	24.09.2023	01.10.2023
Niemcy (2023)	260	261	261	261	255	251	245	242	241	241	241	238	235
Niemcy (2024)	251	251	249	249	246	241	237	233	231	229	229	228	226
UE (2023)	274	267	259	260	257	245	236	229	228	227	228	232	232
UE (2024)													
Polska (2023)													
Polska (2024)													

	40	41	42	43	44	45	46	47	48	49	50	51	52
	08.10.2023	15.10.2023	22.10.2023	29.10.2023	05.11.2023	12.11.2023	19.11.2023	26.11.2023	03.12.2023	10.12.2023	17.12.2023	24.12.2023	31.12.2023
Niemcy (2023)	232	225	221	220	220	220	220	220	220	221	221	221	220
Niemcy (2024)	224	220	215	213	212	212	212	213	213	213	212	212	211
UE (2023)	231	228	222	219	220	222	227	229	230	228	217	215	214
UE (2024)													
Polska (2023)													
Polska (2024)													

6. Pogłowie trzody chlewnej według stanu w czerwcu 2023 roku (dane wstępne) Źródło: dane GUS

↓ 1,8%

Spadek pogłowia świń w czerwcu r/r

Według wstępnych danych pogłowie świń w czerwcu 2023 r. liczyło 9436,3 tys. sztuk, wykazując w porównaniu z analogicznym okresem ubiegłego roku spadek o 1,8%. Redukcja pogłowia wystąpiła w czterech grupach świń, w szczególności w grupie trzody chlewnej na ubój, gdzie wyniosła 4,8%.

WYSZCZEGÓLNIENIE	VI 2023 w tys. sztuk	VI 2022=100	XII 2022=100
Świnie	9436,3	98,2	98,0
Prosięta o wadze do 20 kg	2014,7	99,8	106,5
Warchlaki o wadze od 20 kg do 50 kg	2871,4	101,5	103,0
Trzoda chlewna na ubój o wadze 50 kg i więcej (tuczniki)	3949,5	95,2	91,0
Trzoda chlewna na chów o wadze 50 kg i więcej	600,8	97,4	99,7
w tym lochy razem	590,6	97,4	99,7
w tym lochy prośne	421,9	101,0	104,2

Pogłowie świń w czerwcu 2023 r. wyniosło 9436,3 tys. sztuk. W strukturze stada największa zmiana dotyczyła udziału warchlaków – wzrost 1,5 p. proc. w stosunku do czerwca 2022 r.

W strukturze stada trzody chlewnej ogółem udział poszczególnych grup produkcyjno – użytkowych w czerwcu 2023 roku wynosił:

- prosięta o wadze do 20 kg – 21,4%,
- warchlaki o wadze od 20 kg do 50 kg – 30,4%,
- trzoda chlewna o wadze 50 kg i więcej, z przeznaczeniem na ubój – 41,9%,
- trzoda chlewna o wadze 50 kg i więcej, z przeznaczeniem na chów – 6,4%,
- w tym:
- lochy na chów razem – 6,3%,
- w tym lochy prośne – 4,5%.

Największy udział w strukturze stada stanowiło pogłowie tuczników – 41,9%

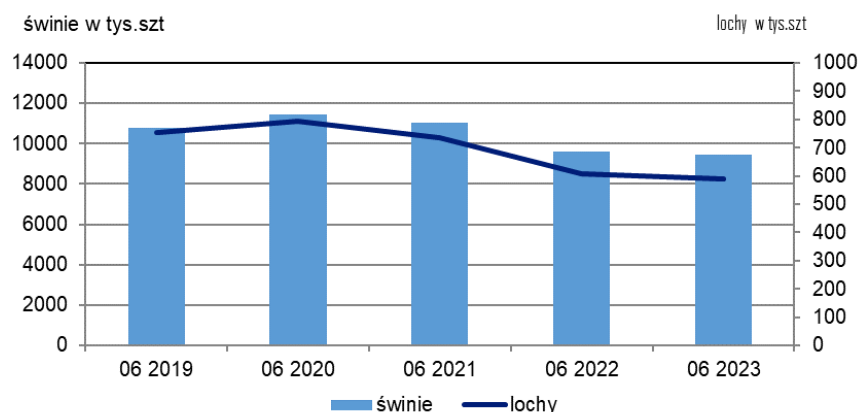

Wykres 1. Pogłowie trzody chlewnej i loch w czerwcu 2019 - 2023

7. Handel zagraniczny wieprzowiną – trzodą żywą i mięsem wieprzowym

UWAGA: Dane są w trakcie weryfikacji - mogą być obarczone istotnymi błędami.

HANDEL ZAGRANICZNYMI TOWARAMI Z RYNKU WIEPRZOWINY

w okresie: I-XII 2023 (dane wstępne)

HANDEL ZAGRANICZNY	Wartość [tys. EUR]		Wolumen [tony]		Roczna zmiana obrotów [%]
	I-XII 2022 r.	I-XII 2023 r.	I-XII 2022 r.	I-XII 2023 r.	
EKSPORT	OGÓŁEM	OGÓŁEM	OGÓŁEM	OGÓŁEM	
ŚWINIE ŻYWE (ogółem) - (kod CN 0103)	7 852	6 950	3 976	3 602	-9,4
MIĘSO WIEPRZOWE - (kod CN 0203)	815 600	823 624	352 553	305 452	-13,4
IMPORT	OGÓŁEM	OGÓŁEM	OGÓŁEM	OGÓŁEM	Roczna zmiana obrotów [%]
ŚWINIE ŻYWE (ogółem) - (kod CN 0103)	467 809	778 926	247 378	250 698	1,3
MIĘSO WIEPRZOWE - (kod CN 0203)	1 617 918	1 855 825	746 630	656 125	-12,1

Źródło danych: Ministerstwo Finansów.

* dane wstępne

Wybrane towary	SALDO			
	I-XII 2022 r.	I-XII 2023 r.	I-XII 2022 r.	I-XII 2023 r.
ŚWINIE ŻYWE (ogółem) - (kod CN 0103)	-459 957	-771 977	-243 402	-247 096
MIĘSO WIEPRZOWE - (kod CN 0203)	-802 318	-1 032 201	-394 077	-350 673

Wykorzystanie możliwe wyłącznie z dokładnym podaniem źródła.

UWAGA: Dane w trakcie weryfikacji - mogą być obarczone istotnymi błędami

EKSPORT MIĘSA WIEPRZOWEGO Z POLSKI

Eksport z Polski mięsa wieprzowego (kod 0203) - według ważniejszych krajów w okresie I-XII 2023*

EKSPORT			
I-XII 2022 r.			
Kraj	Wartość [tys. EUR]	Wartość [tys. PLN]	Wolumen [tony]
OGÓŁEM	815 600	3 814 353	352 553
Republika Czeska	97 824	458 154	30 176
Słowacja	77 316	361 167	31 229
Wielka Brytania	65 988	308 762	22 170
Stany Zjednoczone Ameryki	54 931	255 022	17 070
Węgry	49 504	231 639	20 654
Rumunia	46 819	219 745	24 409
Litwa	42 632	199 647	16 339
Niemcy	38 546	179 575	23 993
Ukraina	33 971	158 672	17 454
Holandia	33 819	157 960	12 205
Włochy	29 950	140 302	17 560
Hiszpania	28 575	133 822	10 851
Hongkong	27 156	127 261	14 198
Łotwa	20 718	96 995	7 627
Dania	20 080	93 950	8 626
Nowa Zelandia	16 877	78 862	5 165
Irlandia	15 161	70 613	4 023
Moldowa	12 391	57 967	5 467
Estonia	10 988	51 448	4 364
Wietnam	10 721	50 367	9 319
Belgia	10 497	49 159	4 695
Francja	9 039	42 441	4 703
Chorwacja	8 221	38 705	3 603
Grecja	5 653	26 515	2 033

* - Dane wstępne

EKSPORT			
I-XII 2023 r.			
Kraj	Wartość [tys. EUR]	Wartość [tys. PLN]	Wolumen [tony]
OGÓŁEM	823 624	3 760 774	305 452
Republika Czeska	115 538	527 870	29 443
Wielka Brytania	87 114	396 686	22 883
Słowacja	76 742	349 719	24 240
Rumunia	58 953	268 467	22 648
Niemcy	51 919	237 171	33 605
Węgry	49 806	227 054	17 215
Litwa	46 691	212 953	14 739
Włochy	41 347	189 217	18 648
Holandia	33 551	153 935	11 653
Hiszpania	33 375	152 932	10 193
Łotwa	28 570	130 021	8 099
Stany Zjednoczone Ameryki	26 078	119 184	8 456
Dania	23 974	109 493	7 931
Hongkong	18 165	83 932	11 659
Estonia	17 573	80 400	5 784
Moldowa	13 997	63 512	4 205
Irlandia	10 896	49 945	3 123
Ukraina	10 630	48 611	5 636
Belgia	9 088	41 759	3 427
Bulgaria	8 497	38 909	3 125
Wietnam	6 734	30 798	7 691
Chorwacja	6 670	30 236	3 395
Grecja	6 005	27 430	2 018
Nowa Zelandia	5 763	26 402	1 621

* - Dane wstępne

EKSPORT ŚWIŃ Z POLSKI

Eksport z Polski świń żywych (ogółem) (kod 0103) - według ważniejszych krajów w okresie I-XII 2023*

EKSPORT				
I-XII 2022 r.				
Kraj	Wartość [tys. EUR]	Wartość [tys. PLN]	Wolumen [tony]	Wolumen [tys. szt.]
OGÓŁEM	7 852	36 580	3 976	32,9
Słowacja	4 660	21 865	2 977	23,9
Rosja	1 866	8 499	202	2,2
Rumunia	1 233	5 779	752	6,5

* - Dane wstępne

EKSPORT				
I-XII 2023 r.				
Kraj	Wartość [tys. EUR]	Wartość [tys. PLN]	Wolumen [tony]	Wolumen [tys. szt.]
OGÓŁEM	6 950	31 510	3 602	28,4
Słowacja	4 727	21 542	2 476	19,7
Rumunia	1 106	4 974	557	4,7
Chorwacja	704	3 118	390	2,6
Węgry	161	716	86	0,7

* - Dane wstępne

IMPORT MIĘSA WIEPRZOWEGO DO POLSKI

Import do Polski mięsa wieprzowego (kod 0203) - według ważniejszych krajów w okresie I-XII 2023*

IMPORT			
I-XII 2022 r.			
Kraj	Wartość [tys. EUR]	Wartość [tys. PLN]	Wolumen [tony]
OGÓŁEM	1 617 918	7 566 734	746 630
Niemcy	401 511	1 878 953	168 678
Belgia	360 298	1 686 301	180 921
Dania	303 790	1 417 821	161 782
Hiszpania	201 304	940 839	75 647
Holandia	178 083	834 822	79 470
Francja	48 743	228 006	23 632
Irlandia	33 493	156 608	17 165
Szwecja	23 919	111 738	5 467
Wielka Brytania	16 560	76 873	10 485
Węgry	12 338	57 483	6 551
Włochy	10 428	48 996	3 848
Słowacja	7 696	35 943	4 076
Finlandia	7 417	34 679	2 017
Republika Czeska	6 052	28 342	4 376

* - Dane wstępne

*KOREKTA DANYCH

IMPORT			
I-XII 2023 r.			
Kraj	Wartość [tys. EUR]	Wartość [tys. PLN]	Wolumen [tony]
OGÓŁEM	1 855 825	8 463 777	656 125
Dania	410 695	1 872 600	157 593
Niemcy	394 951	1 801 897	132 251
Belgia	367 891	1 679 597	143 317
Hiszpania	303 186	1 378 379	87 589
Holandia	200 509	915 595	73 600
Francja	51 391	234 910	19 266
Irlandia	40 166	182 902	13 391
Szwecja	24 144	110 316	5 433
Węgry	15 811	72 408	8 602
Finlandia	7 701	35 175	1 887
Słowacja	6 811	31 157	2 246
Republika Czeska	6 600	30 263	2 968
Wielka Brytania	6 283	28 689	2 259
Włochy	5 647	26 052	1 811

* - Dane wstępne

IMPORT ŚWIŃ DO POLSKI

Import do Polski świń żywych (ogółem) (kod 0103) - według ważniejszych krajów w okresie I-XII 2023*

IMPORT				
I-XII 2022 r.				
Kraj	Wartość [tys. EUR]	Wartość [tys. PLN]	Wolumen [tony]	Wolumen [tys. szt.]
OGÓŁEM	467 809	2 192 426	247 378	7 014,0
Dania	371 927	1 742 849	189 568	6 238,3
Niemcy	48 519	227 862	27 238	386,6
Litwa	20 731	97 161	15 726	143,1
Holandia	16 964	79 183	9 014	133,1
Łotwa	3 707	17 519	2 325	60,8
Republika Czeska	2 776	12 966	1 765	15,8
Węgry	1 504	7 052	732	22,9

* - Dane wstępne

*KOREKTA DANYCH

IMPORT				
I-XII 2023 r.				
Kraj	Wartość [tys. EUR]	Wartość [tys. PLN]	Wolumen [tony]	Wolumen [tys. szt.]
OGÓŁEM	778 926	3 550 876	250 698	7 482,5
Dania	684 629	3 120 650	207 092	6 928,6
Niemcy	44 148	200 950	19 979	210,7
Litwa	25 627	117 225	14 321	132,2
Łotwa	9 079	41 551	3 741	98,9
Holandia	8 001	36 504	2 414	60,7
Republika Czeska	3 497	15 987	1 687	19,0
Węgry	1 884	8 493	546	20,2
Słowacja	850	3 886	429	3,9

* - Dane wstępne

Wykorzystanie możliwe wyłącznie z dokładnym podaniem źródła.

Biuletyn „*Rynek mięsa wieprzowego*” ukazuje się w każdy czwartek.

Wydawca:

Ministerstwo Rolnictwa i Rozwoju Wsi,
Departament Rynków Rolnych i Transformacji Energetycznej Obszarów Wiejskich
ul. Wspólna 30, 00-930 Warszawa,
tel. (022) 623-16-32, fax (022) 623-23-00.

E-mail: biuletyn@minrol.gov.pl

Autor: Aleksandra Chylińska tel. (022) 623-16-63; E-mail: Aleksandra.Chylinska@minrol.gov.pl

Biuletyny są dostępne pod adresem: Internet: <http://www.minrol.gov.pl>