

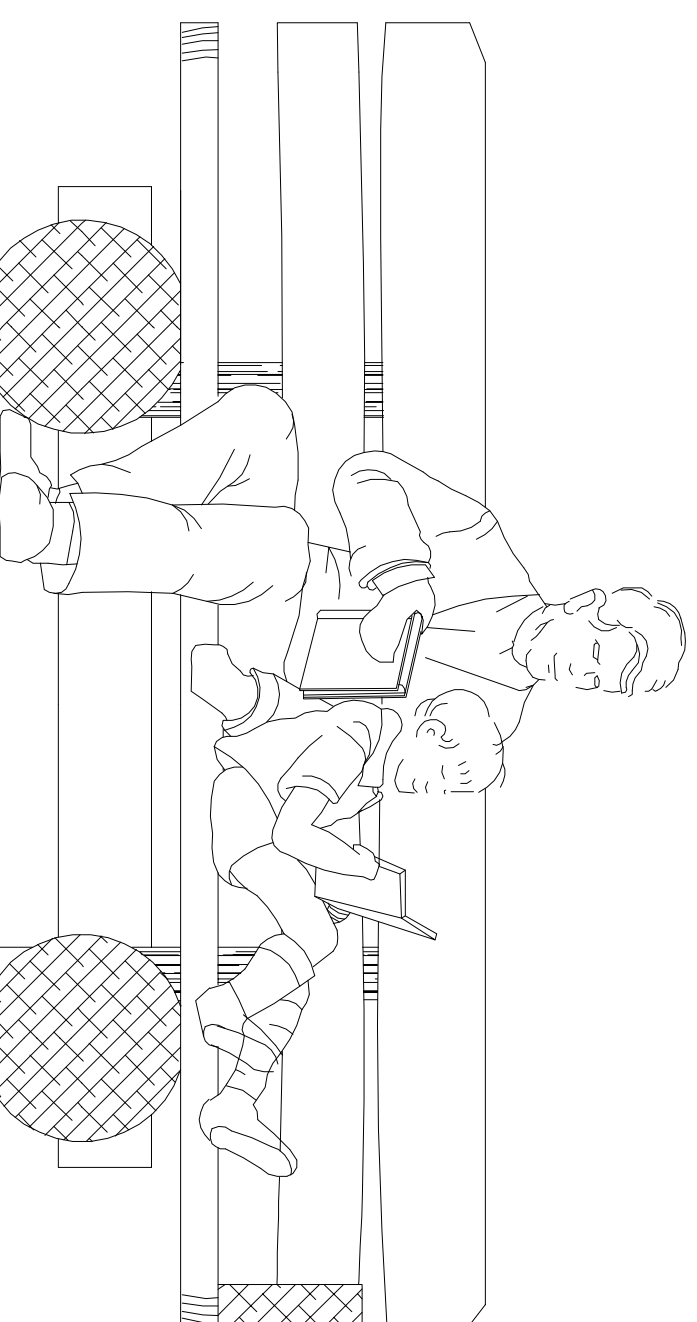

ławka z podłokietnikiem z lewej strony

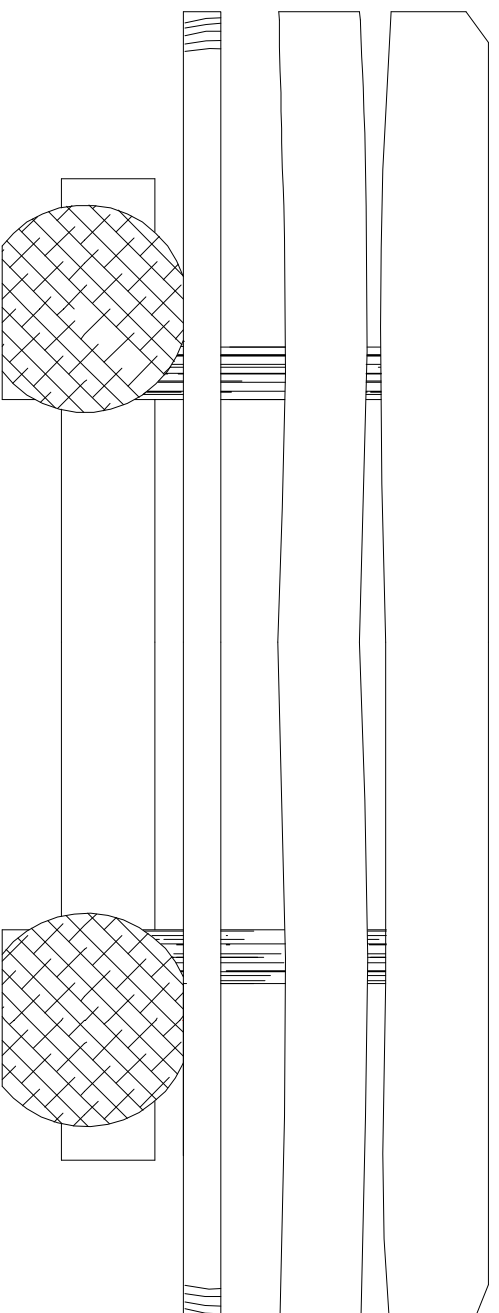

ławka z podłokietnikiem z prawej strony



ławka bez podłokietnika (opcja do ławek)

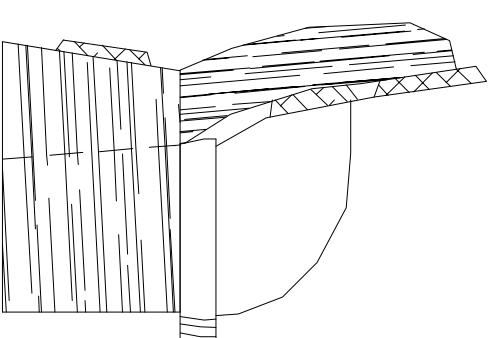

ławka z podłokietnikiem
widok z boku

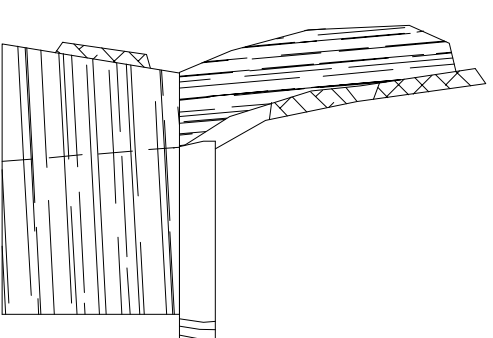

ławka bez podłokietnika
widok z boku

- UWAGI:**
1. NINIEJSZE OPRAWCOWANIE STANOWI INTEGRALNĄ CZĘŚĆ PROJEKTU I MOŻE BYĆ ROZPATRYWANA WYŁĄCZNIE Z POZOSTALYM I RYSUNKAMI ORAZ OPISEM TECHNICZNYM.
 2. WSZYSTKIE MATERIAŁY BUDOWLANE MUSZA POSIADAĆ ŚWIADECTWA DOPUSZCZAJĄCE JE DO UŻYTKOWANIA.
 3. WSZELKIE WĄTPLIWOŚCI KONSULTOWAĆ Z PROJEKTANTEM.



FRONTON

BIURO REALIZACJI INWESTYCJI
"FRONTON" Sp. z o.o.
90-554 Łódź, ul. Łąkowa 19/13
tel./fax: 0 48 / / 42 / 658 27 06
tel. 0 601 699 441
e-mail: fronton@fronton.org.pl

AUL - URZĄDZENIA TURYSTYCZNEGO ZAGOSPODAROWANIA LASU - DTW.3.0			
inwestor:	Ośrodek Rozwojowo-Wdrożeniowy Lasów Państwowych w Bedoniu	data:	12.2018
branża:	ARCHITEKTURA	nr uprawnień:	
stadium:	PROJEKT WYKONAWCZY - DTW.3.0	podpis:	
autor:	mgr inż. arch. Zbigniew Birczyk		
asystent:	mgr inż. arch. Rafał Uniszewski		
rysunek:	ŁAWKA - opcje	skala:	1:20
		nr rys.:	A5/1

OPRAWCOWANIE WYKONANO NA BAZIE PROJEKTU PIERWOTNEGO T.CONSTRUCTION Tomasz Kaslak