

MINISTERSTWO ROLNICTWA I ROZWOJU WSI  
DEPARTAMENT RYNKÓW ROLNYCH  
ZINTEGROWANY SYSTEM ROLNICZEJ INFORMACJI RYNKOWEJ

Podstawa prawna: Ustawa o rolniczych badaniach rynkowych z 30 marca 2001 r.

**WYDZIAŁ INFORMACJI RYNKOWEJ**

**RYNEK MIĘSA WIEPRZOWEGO**

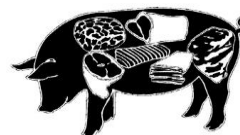

**NR 44/2021**

Notowania<sup>1</sup> za okres **1-7.11.2021** r.

**piątek**, 12 listopada 2021 r.

**Spis treści**

1. Zakupy świń rzeźnych .....	2
1.1. Ceny zakupu tuczników wg EUROP w Polsce i regionach .....	2
1.2. Ceny zakupu świń rzeźnych wg wagi żywej .....	3
1.3. Struktura zakupu świń rzeźnych w Polsce.....	3
2. Sprzedaż wieprzowiny .....	4
2.1. Ceny sprzedaży półtuszy wieprzowych w Polsce i makroregionach .....	4
2.2. Ceny sprzedaży mięsa wieprzowego w Polsce.....	6
2.3. Ceny prosiąt na targowiskach .....	6
3. Graficzne prezentacje cen zakupu i sprzedaży na rynku wieprzowiny.....	7
4. Miesięczne analizy cenowe .....	8
5. Pogłowie trzody chlewnej w grudniu 2020 roku (dane wstępne) Źródło: GUS	10
6. Handel zagraniczny wieprzowiną trzodą żywą i mięsem wieprzowym.....	10

<sup>1</sup> Badanie cen zakupu i sprzedaży w zakładach mięsnych prowadzone jest na reprezentatywnej próbie. Ceny zakupu rejestrowane są wg klas jakości handlowej EUROP zgodnie z rozporządzeniem Parlamentu Europejskiego i Rady (UE) nr 1308/2013 z dnia 17 grudnia 2013 r. ustanawiającego wspólną organizację rynków produktów rolnych oraz uchylającego rozporządzenia Rady (EWG) nr 922/72, (EWG) nr 234/79, (WE) nr 1037/2001 i (WE) nr 1234/2007 (Dz. Urz. UE L 347 z 20.12.2013, str. 671) i rozporządzeniem Komisji (WE) nr 1249/2008 z dnia 10 grudnia 2008 r. r. ustanawiającym szczegółowe zasady wdrożenia wspólnotowych klasyfikacji tusz wołowych, wieprzowych i baranich oraz raportowania ich cen (Dz. U. Nr L 337 z 16.12.2008, str. 3, z późn.zm.) oraz rozporządzeniem Ministra Rolnictwa i Rozwoju Wsi z dnia 4 lutego 2009 r. w sprawie szczegółowych warunków ustalania klasy jakości handlowej tusz wieprzowych (Dz. U. z 19.02.2009 r., Nr 28, poz. 181).

Ceny zakupu zbierane są dla masy poubojowej schłodzonej.

Badanie cen prosiąt prowadzone jest na targowiskach, na których dokonywany jest obrót prosiętami, a ceny liczone są jako średnie arytmetyczne zrealizowanych transakcji.

**Ceny zakupu i sprzedaży nie zawierają podatku VAT.**

Daty prezentowane w tabelach oznaczają ostatni dzień analizowanego tygodnia (poniedziałek - niedziela).

# 1. Zakupy świń rzeźnych

## 1.1. Ceny zakupu tuczników wg EUROP w Polsce i regionach

Tab. 1 Średnie ceny netto (bez VAT) zakupu świń rzeźnych wg klasyfikacji poubojowej EUROP masa schłodzona [MPS]; -masa poubojowa ciepła [MPC]

SKUP								
Klasa półtuszy wieprzowych wg EUROP	CENA [zł/t]				Zmiana ceny [%]	%	Średnia masa tuszy [kg/szt.]	Struktura skupu [%]
	[MS]		[MPC]					
	2021-11-07	2021-10-31	2021-11-07	2021-10-31				
1	2	3	4	5	6	11	15	16
<b>POLSKA</b>								
klasa S	5 550	5 453	5 442	5 346	1,8	61,6	95,2	36,7
klasa E	5 435	5 370	5 329	5 265	1,2	57,9	96,7	52,2
klasa U	5 110	5 067	5 010	4 967	0,9	53,3	98,6	9,9
klasa R	4 762	4 747	4 669	4 654	0,3	48,4	101,1	1,0
klasa O	3 847	3 730	3 772	3 657	3,1	42,7	113,7	0,2
klasa P	3 946	3 526	3 869	3 457	11,9	38,3	104,7	0,0
<b>S-P Razem</b>	<b>5 433</b>	<b>5 354</b>	<b>5 327</b>	<b>5 249</b>	<b>1,5</b>	<b>58,7</b>	<b>96,4</b>	<b>100,0</b>
<b>REGION PÓLNOCNY</b>								
klasa S	5 618	5 610	5 508	5 500	0,1	61,7	93,5	38,7
klasa E	5 448	5 349	5 341	5 244	1,9	57,9	96,4	50,0
klasa U	5 105	4 963	5 005	4 865	2,9	53,3	98,7	10,3
klasa R	*	*	*	*	*	*	*	*
klasa O	*	*	*	*	*	*	*	*
klasa P	*	*	*	*	*	*	*	*
<b>S-P Razem</b>	<b>5 469</b>	<b>5 385</b>	<b>5 362</b>	<b>5 280</b>	<b>1,6</b>	<b>58,8</b>	<b>95,5</b>	<b>100,0</b>
<b>REGION ŚRODKOWO-WSCHODNI</b>								
klasa S	5 623	5 435	5 513	5 328	3,5	61,8	96,7	40,3
klasa E	5 497	5 357	5 389	5 252	2,6	57,8	97,9	50,2
klasa U	5 176	5 053	5 074	4 954	2,4	53,3	99,7	8,8
klasa R	4 819	4 772	4 724	4 679	1,0	48,5	101,7	0,7
klasa O	*	*	*	*	*	*	*	*
klasa P	*	*	*	*	*	*	*	*
<b>S-P Razem</b>	<b>5 513</b>	<b>5 355</b>	<b>5 405</b>	<b>5 250</b>	<b>2,9</b>	<b>59,0</b>	<b>97,6</b>	<b>100,0</b>
<b>REGION POŁUDNIOWO-WSCHODNI</b>								
klasa S	5 311	5 163	5 207	5 062	2,9	61,4	94,6	35,5
klasa E	5 235	5 153	5 132	5 052	1,6	57,4	95,4	52,9
klasa U	4 961	4 930	4 864	4 833	0,6	53,2	97,0	10,3
klasa R	4 674	4 616	4 583	4 526	1,3	48,2	99,9	1,1
klasa O	*	*	*	*	*	*	*	*
klasa P	*	*	*	*	*	*	*	*
<b>S-P Razem</b>	<b>5 225</b>	<b>5 123</b>	<b>5 123</b>	<b>5 023</b>	<b>2,0</b>	<b>58,3</b>	<b>95,4</b>	<b>100,0</b>
<b>REGION ZACHODNI</b>								
klasa S	5 520	5 610	5 412	5 500	-1,6	61,5	94,8	32,5
klasa E	5 452	5 349	5 345	5 244	1,9	58,1	96,3	55,2
klasa U	5 118	4 963	5 018	4 865	3,1	53,4	98,3	10,6
klasa R	4 777	4 584	4 683	4 494	4,2	48,5	101,9	1,2
klasa O	3 761	4 183	3 687	4 101	-10,1	42,5	116,4	0,5
klasa P	*	*	*	*	*	*	*	*
<b>S-P Razem</b>	<b>5 419</b>	<b>5 419</b>	<b>5 312</b>	<b>5 312</b>	<b>0,0</b>	<b>58,5</b>	<b>96,2</b>	<b>100,0</b>

Tygodniowy ubój świń rzeźnych w ubojniach monitorowanych w ramach ZSRIR wyniósł – 227 100 sztuk.

## 1.2. Ceny zakupu świń rzeźnych wg wagi żywej

Tab. 2 Średnie ceny netto zakupu świń rzeźnych za wagę żywą – obliczane na podstawie cen za świnie wg masy poubojowej cieplej (MPC) przy użyciu współczynnika wydajności rzeźnej podawanego przez GUS (0,78).

CENA [zł/kg]			
MAKROREGIONY	2021-11-07	2021-10-31	Tygodniowa zmiana ceny [%]
<b>POLSKA</b>	<b>4,15</b>	<b>4,09</b>	<b>1,48</b>
REGION PÓLNOCNY	4,18	4,12	1,55
REGION ŚRODKOWO-WSCHODNI	4,22	4,10	2,94
REGION POŁUDNIOWO-WSCHODNI	4,00	3,92	1,99
REGION ZACHODNI	4,14	4,14	0,00

Uwaga: Dаты podane w tabeli oznaczają ostatni dzień analizowanego tygodnia (poniedziałek - niedziela).

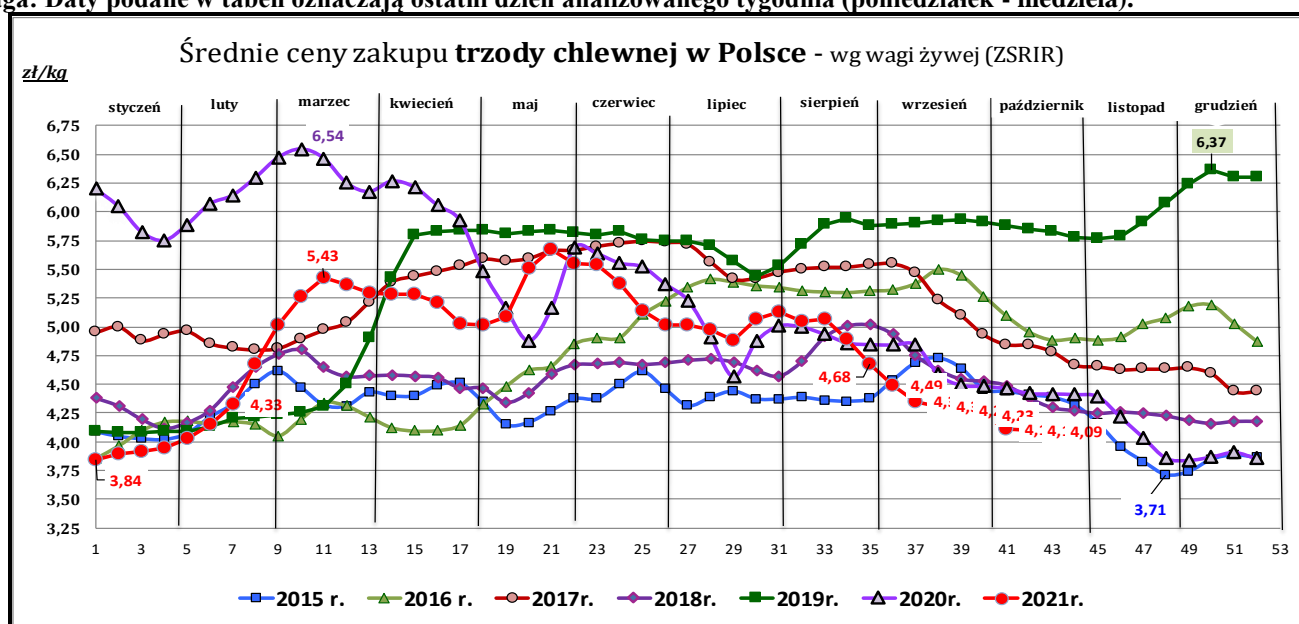

## 1.3. Struktura zakupu świń rzeźnych w Polsce

Rys. 1. Struktura zakupu świń rzeźnych w zakładach mięsnych wg klasyfikacji SEUROP

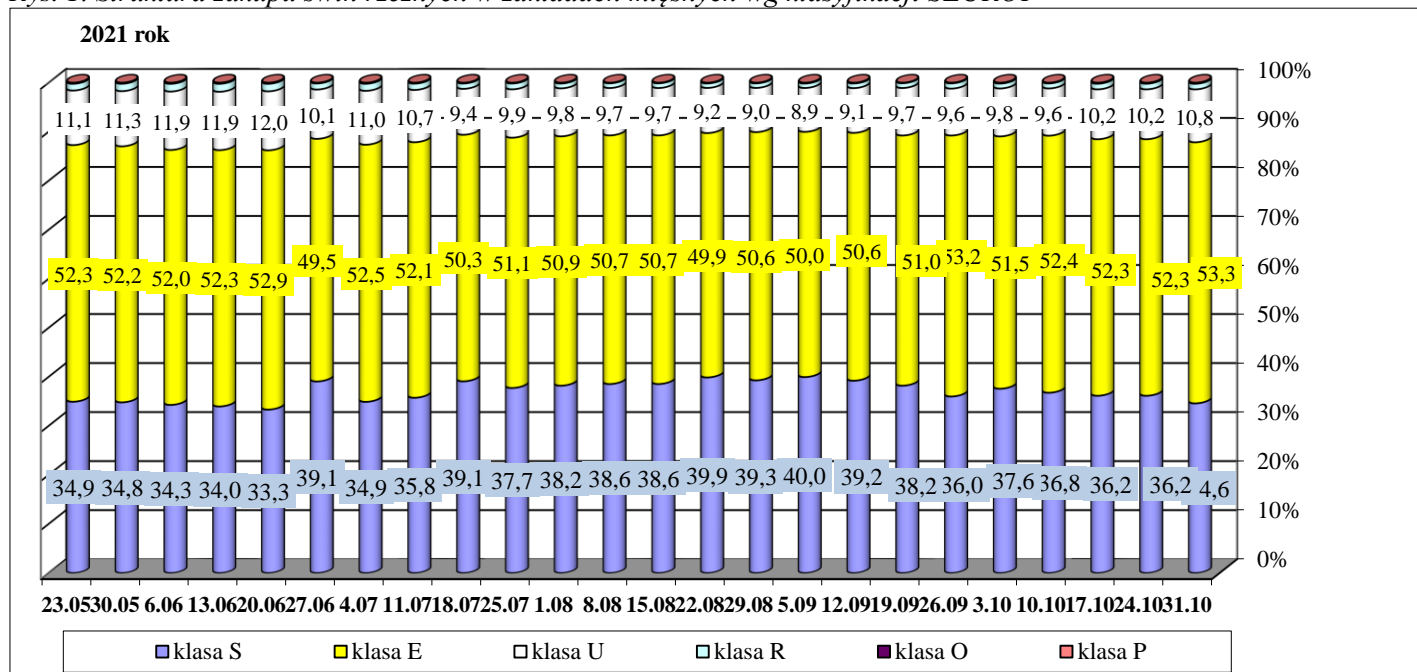

Wykorzystanie możliwe z dokładnym podaniem źródła

## ROCZNE ZMIANY CEN WYBRANYCH PRODUKTÓW Z RYNKU WIEPRZOWINY

### I. Roczne zmiany cen zakupu świń rzeźnych wg klasyfikacji EUROP i żywca wieprzowego [MPC]- masa poubojowa ciepła

POLSKA	CENA		Roczna zmiana ceny [%]
	[MPC] zł/tonę		
	2021-11-07	01.11.2020	
klasa S	5 442	5 757	-5,5
klasa E	5 329	5 687	-6,3
klasa U	5 010	5 333	-6,1
klasa R	4 669	4 930	-5,3
klasa O	3 772	4 145	-9,0
klasa P	3 869	4 223	-8,4
S-P Razem	5 327	5 658	-5,9

Cena zakupu żywca wieprzowego **S-P razem** obliczona na podstawie cen za świnię wg masy poubojowej ciepłej (MPC) przy użyciu przelicznika GUS wynoszącego 0,78

### II. Roczne zmiany cen sprzedaży półtuszy wieprzowych

Tab. 3 Średnie ceny sprzedaży półtuszy wieprzowych (bez VAT) przeznaczonych na rynek krajowy.

CENY SPRZEDAŻY - PÓLTUSZE WIEPRZOWE			
MAKROREGIONY	CENA [zł/tonę]		Roczna zmiana ceny
	31.10.2021	25.10.2020	[%]
POLSKA	6 145	6 524	-5,8
Południowo-wschodni	6 608	6 484	1,9
Północny	9 652	9 282	4,0
Środkowo-wschodni	6 385	6 707	-4,8
Zachodni	6 038	6 463	-6,6

## 2. Sprzedaż wieprzowiny

### 2.1. Ceny sprzedaży półtuszy wieprzowych w Polsce i makroregionach

CENY SPRZEDAŻY - PÓLTUSZE WIEPRZOWE			
MAKROREGIONY	CENA [zł/t]		Tygodniowa zmiana ceny [%]
	07.11.2021	2021-10-31	
<b>PÓLTUSZE WIEPRZOWE</b>			
POLSKA	6 182	6 145	0,6
południowo-wschodni	6 264	6 608	-5,2
północny	10 593	9 652	9,7
środkowo-wschodni	6 327	6 385	-0,9
zachodni	6 119	6 038	1,3

Wykorzystanie możliwe z dokładnym podaniem źródła

Rys. 2. Średnie ceny sprzedaży półtuszy wieprzowych przeznaczonych na rynek krajowy.



### Makroregiony skupu świń rzeźnych wg EUROP

Makroregion Północny: województwa - kujawsko-pomorskie, pomorskie, warmińsko-mazurskie.

Makroregion Środkowo-wschodni: województwa - łódzkie, mazowieckie, podlaskie.

Makroregion Południowo-wschodni: województwa - lubelskie, małopolskie, podkarpackie, śląskie, świętokrzyskie.

Makroregion Zachodni: województwa - dolnośląskie, lubuskie, opolskie, wielkopolskie, zachodnio-pomorskie.

## 2.2. Ceny sprzedaży mięsa wieprzowego w zakładach w Polsce

Tab. 4 Średnie ceny sprzedaży mięsa wieprzowego (bez VAT) w zakładach mięsnych (przeznaczone na rynek krajowy).

Towar	CENA [zł/tonę]		
	2021-11-07	2021-10-31	Tygodniowa zmiana ceny
schab środkowy bez kości	11 869	11 327	4,8%
schab środkowy z kością	10 680	11 508	-7,2%
szynka wieprzowa 4D	9 734	9 690	0,5%
szynka wieprzowa z kością	6 205	6 104	1,7%
łopatka wieprzowa 4D	8 890	8 450	5,2%
boczek z/kością+z/s+z/tł	8 488	7 418	14,4%
boczek bez/kości+ z/s+z/tł	9 229	8 572	7,7%
szynka gotowana	16 509	15 531	6,3%
mięso mielone	9 323	13 527	-31,1%

Uwaga: Dаты podane w tabeli oznaczają ostatni dzień analizowanego tygodnia (poniedziałek - niedziela).

## 2.3. Ceny zakupu mięsa wieprzowego przez sieci handlowe w Polsce

Towar:	Cena w zł/tonę		Zmiana [%]
	07.11.2021	31.10.2021	
<b>konfekcjonowane</b>			
mięso mielone	10 241	10 444	-2,0
schab bez kości	11 755	11 450	2,7
schab z kością	*	*	--
<b>luzem</b>			
mięso mielone	*	*	--
schab bez kości	11 781	11 912	-1,1
schab z kością	11 732	11 406	2,9

## 2.4. Ceny prosiąt na targowiskach

Tab. 5 Średnie tygodniowe krajowe ceny prosiąt uzyskane w transakcjach targowiskowych.

Brak aktualnych notowań prosiąt na targowiskach, ze względu na ASF.

*nld - niewystarczająca liczba danych do prezentacji*

\*Wsk\_war\_atmosf. - wskaźnik warunków atmosferycznych, który zawiera się między liczbą 1 a 3.

Charakteryzuje warunki atmosferyczne występujące na targowiskach w dniu prowadzenia badań.

1 - złe – znacznie utrudniające przebieg handlu targowiskowego,

2 - umiarkowane – mające niewielki wpływ na przebieg handlu targowiskowego,

3 - dobre – nie mające wpływu na przebieg handlu targowiskowego.

Rys.3. Średnie ceny prosiąt uzyskane w transakcjach targowiskowych.

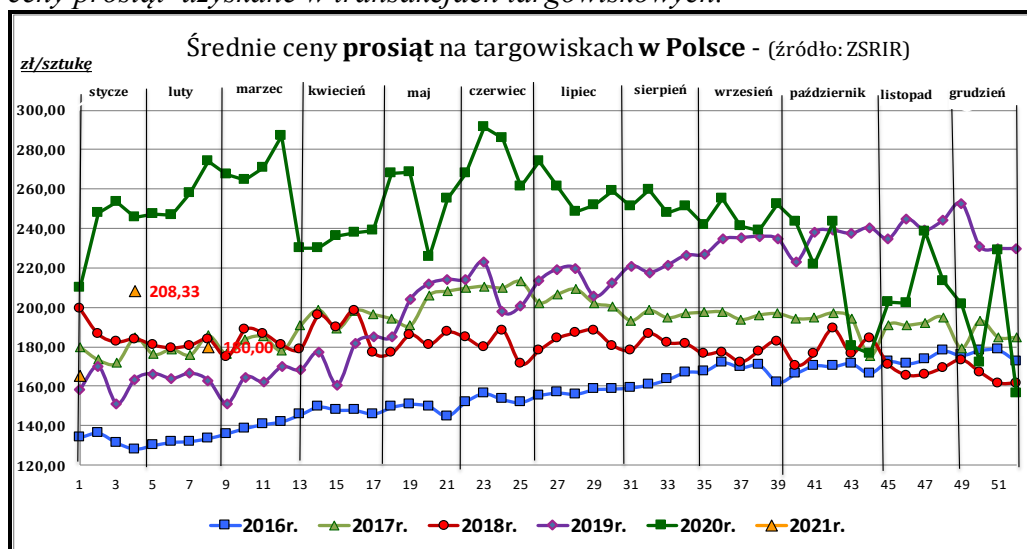

Tab. 6 Średnie miesięczne ceny prosiąt na targowiskach w maju i kwietniu 2021r.

	Kategoria ceny	Okres		Zmiana	Zmiana
		03.05.2021-30.05.2021	05.04.2021-02.05.2021	miesięczna w %	roczna w %
Prosięta ok. 25 kg [zł/szt]	min. w zł/szt	200,00	200,00	0,0	5,3
	max. w zł/szt	200,00	230,00	-13,0	-46,7
	<i>średnia w zł/szt</i>	<i>200,00</i>	<i>204,29</i>	<i>-2,1</i>	<i>-22,4</i>
	Szacunkowa podaż	120	109	10,1	-86,8
	Szacunkowa sprzedaż	42	40	5,0	-94,4
	Wsk_war_atmosf.	2,71	2,27	19,4	7,1

### Metodyka badań

Notowania cen prosiąt realizowane są na reprezentatywnych targowiskach.

Pod pojęciem targowisko rozumiany jest zorganizowany rynek lokalny, którego dominującymi uczestnikami są okoliczni producenci rolni.

Prezentowane ceny są cenami średnimi arytmetycznymi dotyczące największej liczby zawartych transakcji na badanym targowisku. Zestawienie cen dotyczy ostatniego tygodnia, natomiast na poszczególnych targowiskach badania cen dokonywane są raz w tygodniu (w zwyczajowo przyjęty dzień targowy lub w jeden z kilku dni targowych). Obroty na tych rynkach mają charakter lokalny.

W przypadku prosiąt jednostką transakcyjną jest sztuka. Monitorowane są wszystkie prosięta o wadze ok. 25 kg, które nie zdyskwalifikowało się ze względu na stan zdrowotny.

**Notowań cen dokonują pracownicy Ośrodków Doradztwa Rolniczego.**

## 3. Graficzne prezentacje cen zakupu i sprzedaży na rynku wieprzowiny

Graficzna prezentacja cen zakupu świń rzeźnych w 2021r. w porównaniu z 2020-2017r.

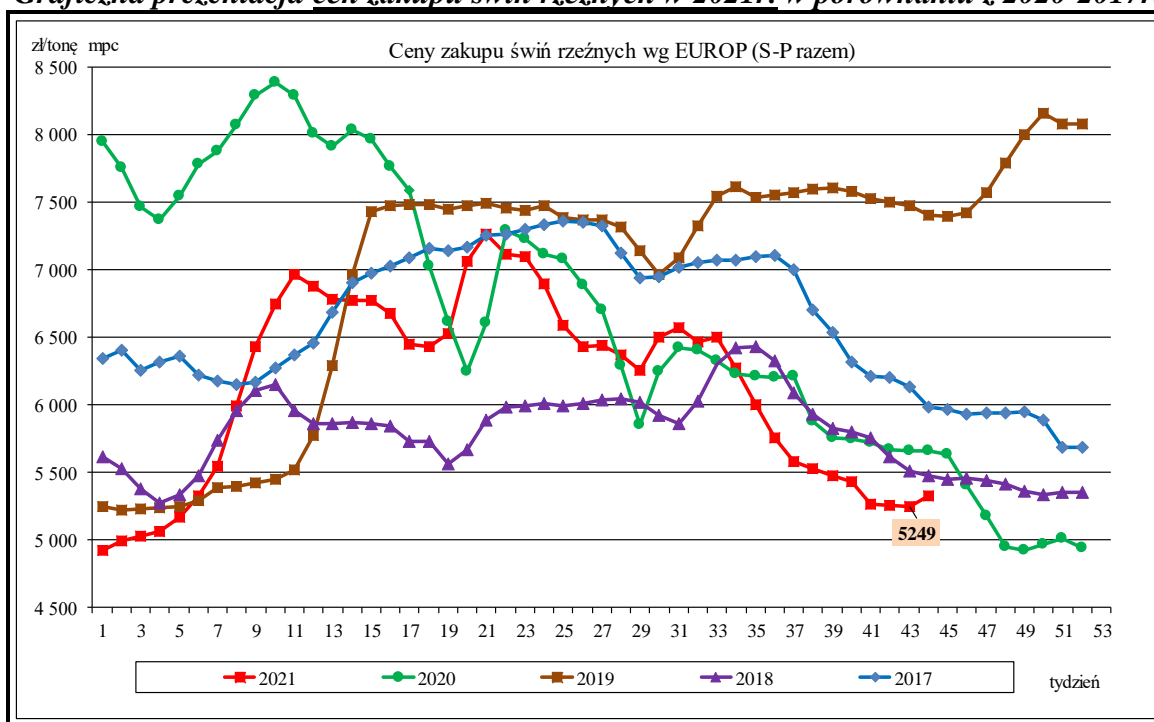

**Graficzna prezentacja cen półtuszy wieprzowych w 2021r. w porównaniu z 2020-2017r.**

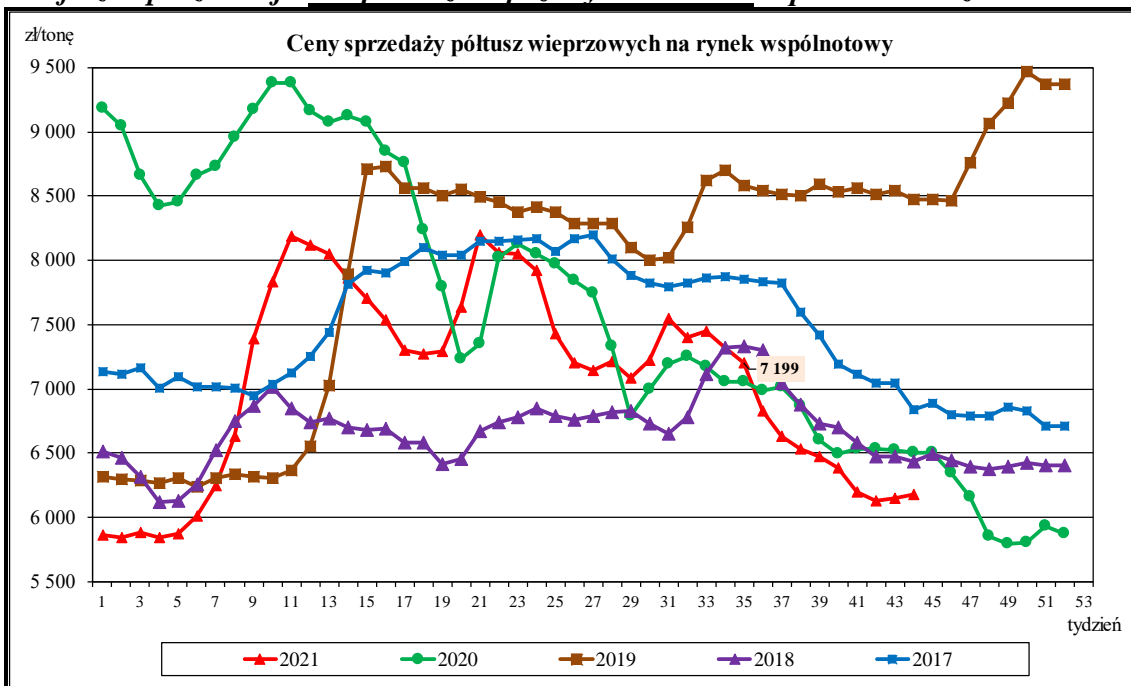

**4. Miesięczne analizy cenowe**

**Zestawienie cen rynkowych zakupu tuczników ubitych w maju i kwietniu 2021r.**

**masa schłodzona [MS]; -masa poubojowa ciepła [MPC]**



SKUP WRZESIEŃ 2021								
Klasa półtuszy wieprzowych wg EUROPE	CENA [zł/t]				Zmiana ceny	% mięsa w tuszy	Średnia masa tuszy [kg/szt.]	Struktura skupu [%]
	[MS]		[MPC]					
	wrzesień 2021	sierpień 2021	wrzesień 2021	sierpień 2021	[%]			
1	2	3	4	5	6	11	15	16
<b>POLSKA</b>								
klasa S	5850	6650	5736	6 520	-12,03	61,6	94,7	38,2
klasa E	5782	6600	5669	6 470	-12,39	58,0	95,9	51,3
klasa U	5504	6302	5396	6 179	-12,67	53,3	97,0	9,4
klasa R	5199	5984	5097	5 866	-13,11	48,4	98,1	1,0
klasa O	4349	5180	4264	5 079	-16,05	43,4	107,3	0,1
klasa P	4452	4930	4364	4 834	-9,71	36,2	89,0	0,0
<b>S-P Razem</b>	<b>5773</b>	<b>6583</b>	<b>5660</b>	<b>6 454</b>	<b>-12,30</b>	<b>58,8</b>	<b>95,6</b>	<b>100,0</b>
<b>REGION PÓLNOOCNY</b>								
klasa S	6083	6670	5964	6 539	-8,80	61,7	92,4	37,1
klasa E	5865	6530	5750	6 402	-10,19	57,9	94,8	51,7
klasa U	5513	6206	5405	6 085	-11,18	53,2	95,6	10,1
klasa R	*	*	*	*	*	*	*	*
klasa O	*	*	*	*	*	*	*	*
klasa P	*	*	*	*	*	*	*	*
<b>S-P Razem</b>	<b>5901</b>	<b>6545</b>	<b>5786</b>	<b>6 417</b>	<b>-9,84</b>	<b>58,8</b>	<b>94,0</b>	<b>100,0</b>
<b>REGION ŚRODKOWO-WSCHODNI</b>								
klasa S	5 770	6 675	5 657	6 544	-13,56	61,6	95,6	40,1
klasa E	5 763	6 662	5 650	6 531	-13,50	57,9	97,1	50,5
klasa U	5 509	6 363	5 401	6 238	-13,42	53,3	98,3	8,6
klasa R	5 204	6 058	5 102	5 939	-14,09	48,4	98,9	0,7
klasa O	*	*	*	*	*	*	*	0,1
klasa P	*	*	*	*	*	*	*	0,0
<b>S-P Razem</b>	<b>5 739</b>	<b>6 634</b>	<b>5 626</b>	<b>6 504</b>	<b>-13,50</b>	<b>58,9</b>	<b>96,6</b>	<b>100,0</b>
<b>REGION POŁUDNIOWO-WSCHODNI</b>								
klasa S	5 511	6 432	5 403	6 306	-14,32	61,5	94,9	43,4
klasa E	5 466	6 381	5 359	6 256	-14,34	58,1	96,6	47,9
klasa U	5 278	6 116	5 174	5 996	-13,70	53,0	97,5	7,8
klasa R	4 986	5 799	4 888	5 685	-14,02	48,2	99,9	0,9
klasa O	4 415	5 148	4 328	5 047	-14,24	43,4	106,5	0,1
klasa P	*	*	*	*	*	*	*	0,0
<b>S-P Razem</b>	<b>5 466</b>	<b>6 375</b>	<b>5 358</b>	<b>6 250</b>	<b>-14,26</b>	<b>59,1</b>	<b>96,0</b>	<b>100,0</b>
<b>REGION ZACHODNI</b>								
klasa S	5 989	6 728	5 871	6 596	-10,99	61,7	95,0	34,5
klasa E	5 884	6 672	5 768	6 541	-11,81	58,1	95,2	53,4
klasa U	5 572	6 375	5 462	6 250	-12,60	53,4	96,6	10,6
klasa R	5 241	6 034	5 138	5 916	-13,14	48,4	98,5	1,3
klasa O	4 197	5 019	4 115	4 921	-16,38	43,3	111,0	0,2
klasa P	*	*	*	*	*	*	*	*
<b>S-P Razem</b>	<b>5 873</b>	<b>6 650</b>	<b>5 758</b>	<b>6 519</b>	<b>-11,68</b>	<b>58,7</b>	<b>95,4</b>	<b>100,0</b>

### Makroregiony skupu świń rzeźnych wg EUROPE

Makroregion Północny: województwa - kujawsko-pomorskie, pomorskie, warmińsko-mazurskie.

Makroregion Środkowo-wschodni: województwa - łódzkie, mazowieckie, podlaskie.

Makroregion Południowo-wschodni: województwa - lubelskie, małopolskie, podkarpackie, śląskie, świętokrzyskie.

Makroregion Zachodni: województwa - dolnośląskie, lubuskie, opolskie, wielkopolskie, zachodnio-pomorskie.

**Miesięczne ceny netto zakupu świń rzeźnych za wagę żywą w sierpniu i w lipcu 2021r.**

CENA [zł/kg]			Miesięczna zmiana ceny
MAKROREGIONY	wrzesień 2021	sierpień 2021	[%]
POLSKA	4,41	5,03	-12,3
REGION PÓŁNOCNY	4,51	5,00	-9,8
REGION ŚRODKOWO-WSCHODNI	4,39	5,07	-13,5
REGION POŁUDNIOWO-WSCHODNI	4,18	4,87	-14,3
REGION ZACHODNI	4,49	5,09	-11,7

Średnie ceny netto zakupu świń rzeźnych za wagę żywą – obliczane na podstawie cen za żywca wg masy poubojowej ciepłej (MPC) przy użyciu współczynnika wydajności rzeźnej podawanego przez GUS (0,78).

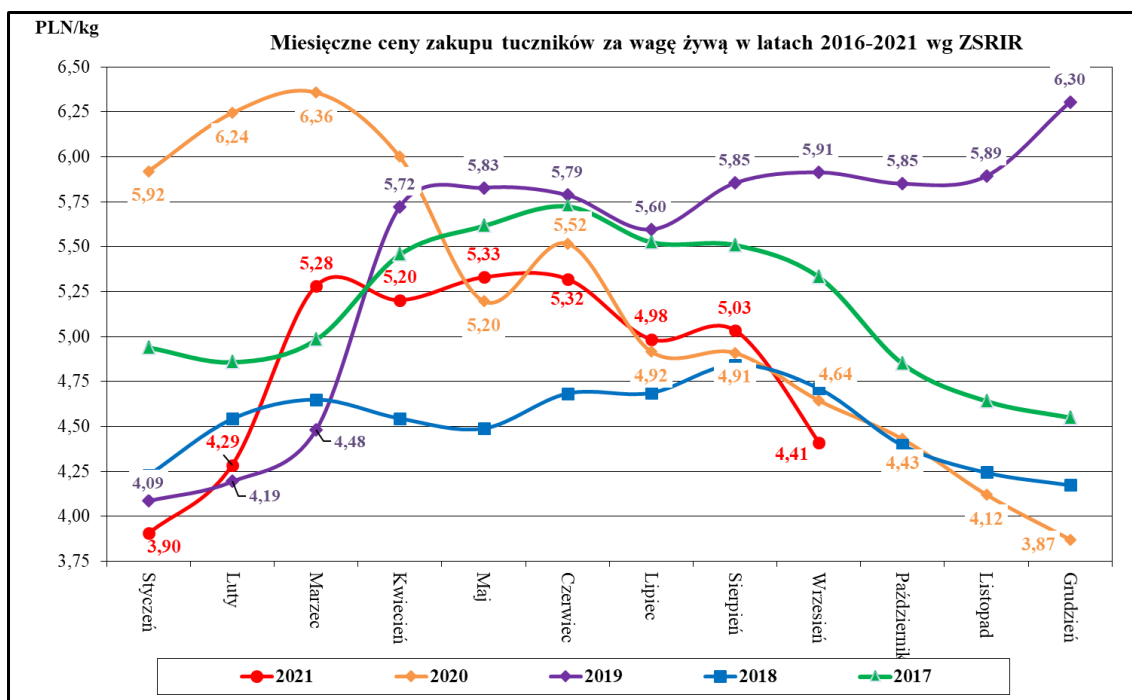

Średnie miesięczne ceny zakupu żywca wieprzowego w wadze żywej (zł/kg) bez VAT w latach 2013 - 2021 wg Zintegrowanego Systemu Rolniczej Informacji Rynkowej (ZSRIR)

Zintegrowany System Rolniczej Informacji Rynkowej (ZSRIR)									
Miesiące	2021	2020	2019	2018	2017	2016	2015	2014	2013
I	3,90	5,92	4,09	4,23	4,94	4,03	4,04	5,01	5,11
II	4,29	6,24	4,19	4,54	4,86	4,17	4,42	4,62	5,21
III	5,28	6,36	4,48	4,65	4,98	4,23	4,38	4,76	5,31
IV	5,20	6,00	5,72	4,54	5,46	4,12	4,43	5,07	5,34
V	5,33	5,20	5,83	4,49	5,62	4,53	4,24	5,13	5,15
VI	5,32	5,52	5,79	4,68	5,72	4,99	4,49	5,32	5,59
VII	4,98	4,92	5,60	4,69	5,53	5,38	4,38	5,31	5,81
VIII	5,03	4,91	5,85	4,84	5,51	5,31	4,37	5,13	6,02
IX	4,41	4,64	5,91	4,71	5,33	5,41	4,61	4,92	6,00
X		4,43	5,85	4,40	4,85	5,04	4,39	4,58	5,71
XI		4,12	5,89	4,24	4,64	4,96	3,91	4,43	5,30
XII		3,87	6,30	4,17	4,55	5,09	3,83	4,11	5,27

## 1. Pogłowie trzody chlewnej w czerwcu 2021 roku (dane wstępne) Źródło: dane GUS

\*Wstępne uogólnione wyniki reprezentacyjnego badania pogłowia świń oraz produkcji żywca wieprzowego obejmującego: - wszystkie gospodarstwa osób prawnych i jednostek nieposiadających osobowości prawnej, - wylosowane gospodarstwa indywidualne (30 tys. gospodarstw - próba około 2%).

Wykorzystanie możliwe z dokładnym podaniem źródła

## Pogłowie świń według stanu w czerwcu 2021 r.

↓ **96,5**  
Wskaźnik zmiany pogłowia świń

Według wstępnych danych pogłowie świń\* w czerwcu 2021 r. liczyło 11 033,3 tys. sztuk, wykazując w stosunku do analogicznego okresu ubiegłego roku spadek o 3,5%. Spadek pogłowia wystąpił we wszystkich grupach produkcyjno – użytkowych trzody chlewnej.

WYSZCZEGÓLNIENIE	VI 2021 w tys. sztuk	VI 2020=100	XII 2020=100
<b>Świnie</b>	<b>11033,3</b>	<b>96,5</b>	<b>94,1</b>
Prosięta o wadze do 20 kg	2362,3	94,9	99,4
Warchlaki o wadze od 20 kg do 50 kg	3222,3	97,3	93,6
Trzoda chlewna na ubój o wadze 50 kg i więcej (tuczniki)	4700,4	97,5	92,6
Trzoda chlewna na chów o wadze 50 kg i więcej	748,4	92,4	90,2
w tym lochy razem	735,2	92,5	90,2
w tym lochy prośne	506,9	92,1	92,7

### W strukturze stada trzody chlewnej ogółem udział poszczególnych grup produkcyjno–użytkowych w czerwcu 2021 r. wynosił:

- prosięta o wadze do 20 kg – 21,4%,
- warchlaki o wadze od 20 kg do 50 kg – 29,2%,
- trzoda chlewna o wadze 50 kg i więcej, z przeznaczeniem na ubój – 42,6%,
- trzoda chlewna o wadze 50 kg i więcej, z przeznaczeniem na chów – 6,8%,

w tym:

- lochy na chów razem – 6,7%,
- w tym lochy prośne – 4,6%.

Największy udział w strukturze stada stanowiło pogłowie tuczników – 42,6%

Wykres 1. Pogłowie trzody chlewnej i loch w latach 2012 – 2021

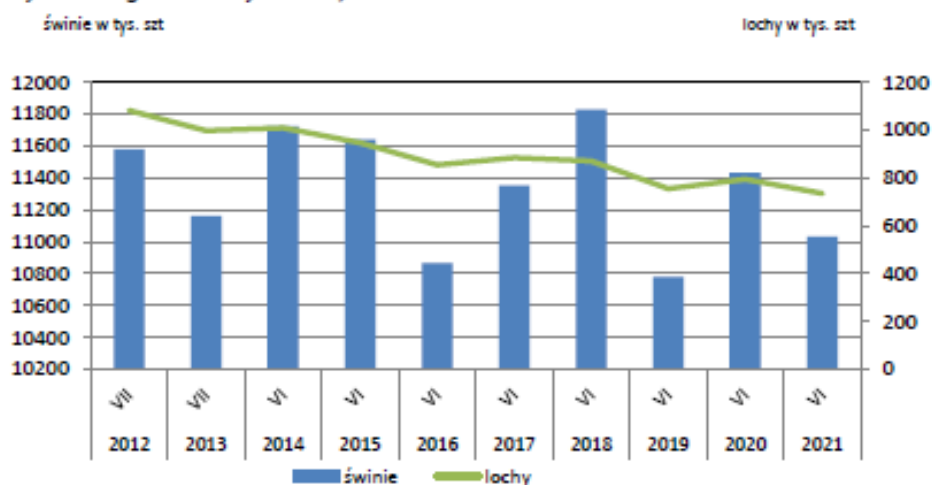

## 2. Handel zagraniczny wieprzowiną - trzodą żywą i mięsem wieprzowym

**Handel zagraniczny towarami z rynku wieprzowiny w I-VIII 2021. (dane wstępne)****UWAGA: Dane są w trakcie weryfikacji - mogą być obarczone istotnymi błędami.**

TONY			
HANDEL ZAGRANICZNY	I-VIII 2021 Rok	I-VIII 2020 Rok	
<b>EKSPORT</b>	<b>OGÓŁEM</b>	<b>OGÓŁEM</b>	<b>Roczna zmiana obrotów [%]</b>
ŚWINIE ŻYWE (ogółem) - (kod CN 0103)	2 659	4 397	-39,5
MIĘSO WIEPRZOWE - (kod CN 0203)	276 283	245 774	12,4
<b>IMPORT</b>	<b>OGÓŁEM</b>	<b>OGÓŁEM</b>	<b>Roczna zmiana obrotów [%]</b>
ŚWINIE ŻYWE (ogółem) - (kod CN 0103)	142 876	146 298	-2,3
MIĘSO WIEPRZOWE - (kod CN 0203)	446 290	446 551	-0,1

**Źródło danych: Ministerstwo Finansów.**

SALDO w tonach		
Wybrane towary	I-VIII 2021 Rok	I-VIII 2020 Rok
ŚWINIE ŻYWE (ogółem) - (kod CN 0103)	-140 217	-141 901
MIĘSO WIEPRZOWE - (kod CN 0203)	-170 007	-200 777

**Handel zagraniczny towarami z rynku wieprzowiny w okresie I-VIII 2021. (dane wstępne)****UWAGA: Dane są w trakcie weryfikacji - mogą być obarczone istotnymi błędami.**

Eksport z Polski mięsa wieprzowego (kod 0203) - według ważniejszych krajów w okresie I-VIII 2021\*

EKSPORT			
I-VIII 2020 r.			
Kraj	Wartość [tys. EUR]	Wartość [tys. PLN]	Wolumen [tony]
<b>OGÓLEM</b>	<b>514 186</b>	<b>2 259 823</b>	<b>245 774</b>
Republika Czeska	54 842	241 214	18 292
Słowacja	48 491	212 721	19 937
Niemcy	42 517	185 793	30 355
Stany Zjednoczone Ameryki	39 079	173 072	13 766
Wielka Brytania	35 580	156 540	12 228
Włochy	31 295	137 416	18 472
Węgry	29 766	129 382	11 566
Rumunia	28 662	125 429	13 075
Holandia	28 199	124 070	11 957
Litwa	24 297	106 917	11 477
Hongkong	20 764	91 631	11 946
Wietnam	19 447	86 257	14 947
Dania	13 850	60 552	6 068
Nowa Zelandia	11 892	52 313	3 497
Ukraina	9 220	41 146	5 265
Estonia	9 096	39 910	3 498
Hiszpania	8 163	35 736	3 410
Łotwa	6 510	28 528	2 994
Bulgaria	6 452	28 230	3 235
Kanada	6 036	26 736	1 913
Irlandia	5 184	22 915	1 616
Belgia	4 505	19 803	2 891
Szwecja	4 229	18 485	2 825
Chorwacja	3 847	16 891	1 780

\* - Dane ostateczne

## EKSPORT ŚWIŃ Z POLSKI

Eksport z Polski świń żywych (ogółem) (kod 0103) - według ważniejszych krajów w okresie I-VIII 2021\*

EKSPORT				
I-VIII 2020 r.				
Kraj	Wartość [tys. EUR]	Wartość [tys. PLN]	Wolumen [tony]	Wolumen [tys. szt.]
<b>OGÓLEM</b>	<b>6 990</b>	<b>30 378</b>	<b>4 397</b>	<b>46,2</b>
Słowacja	5 231	22 747	3 862	29,4
Niemcy	1 052	4 572	299	13,6
Białoruś	457	1 977	90	0,8
Holandia	250	1 082	146	2,4

\* - Dane ostateczne

EKSPORT			
I-VIII 2021 r.*			
Kraj	Wartość [tys. EUR]	Wartość [tys. PLN]	Wolumen [tony]
<b>OGÓLEM</b>	<b>516 089</b>	<b>2 345 684</b>	<b>276 283</b>
Stany Zjednoczone Ameryki	53 149	241 735	18 058
Republika Czeska	47 651	216 613	18 459
Słowacja	44 046	200 085	23 861
Wielka Brytania	40 716	185 053	14 680
Niemcy	32 723	148 762	24 138
Włochy	29 102	132 326	20 564
Rumunia	25 797	117 257	15 687
Holandia	24 582	111 673	11 775
Węgry	22 385	101 695	11 668
Hongkong	21 271	96 731	12 484
Litwa	17 613	80 024	9 864
Nowa Zelandia	16 256	73 948	5 955
Wietnam	14 237	64 556	14 646
Hiszpania	11 904	54 096	6 290
Irlandia	11 499	52 327	3 439
Ukraina	11 432	51 962	7 873
Dania	10 702	48 618	5 600
Łotwa	9 296	42 240	4 360
Estonia	8 094	36 769	3 756
Bulgaria	6 564	29 823	3 756
Belgia	6 381	28 969	2 933
Kanada	5 656	25 714	1 763
Chile	5 422	24 663	2 351
Białoruś	4 619	20 996	2 703

\* - Dane wstępne

## EKSPORT ŚWIŃ DO POLSKI

Import do Polski świń żywych (ogółem) (kod 0103) - według ważniejszych krajów w okresie I-VIII 2021\*

EKSPORT				
I-VIII 2021 r.*				
Kraj	Wartość [tys. EUR]	Wartość [tys. PLN]	Wolumen [tony]	Wolumen [tys. szt.]
<b>OGÓLEM</b>	<b>2 812</b>	<b>12 761</b>	<b>2 659</b>	<b>15,9</b>
Słowacja	2 373	10 771	2 329	13,7
Włochy	319	1 447	227	1,5
Holandia	120	543	103	0,7

\* - Dane wstępne

Import do Polski mięsa wieprzowego (kod 0203) - według ważniejszych krajów w okresie I-VIII 2021\*

IMPORT			
I-VIII 2020 r.			
Kraj	Wartość [tys. EUR]	Wartość [tys. PLN]	Wolumen [tony]
<b>OGÓLEM</b>	<b>974 517</b>	<b>4 278 173</b>	<b>446 551</b>
Belgia	247 926	1 088 395	131 857
Niemcy	244 665	1 074 003	92 157
Dania	142 407	624 501	72 180
Hiszpania	123 738	543 480	48 692
Holandia	85 589	374 793	44 358
Wielka Brytania	42 103	185 217	17 354
Francja	25 949	113 545	13 221
Węgry	14 707	64 881	6 934
Szwecja	12 545	55 458	3 400
Irlandia	7 926	35 084	3 030
Finlandia	6 427	28 447	4 339
Włochy	4 782	20 734	1 350
Słowacja	4 403	19 570	2 028
Słowenia	3 890	17 176	1 302

\* - Dane ostateczne

## IMPORT ŚWIŃ DO POLSKI

Import do Polski świń żywych (ogółem) (kod 0103) - według ważniejszych krajów w okresie I-VIII 2021\*

IMPORT				
I-VIII 2020 r.				
Kraj	Wartość [tys. EUR]	Wartość [tys. PLN]	Wolumen [tony]	Wolumen [tys. szt.]
<b>OGÓLEM</b>	<b>381 222</b>	<b>1 672 935</b>	<b>146 298</b>	<b>4 728,1</b>
Dania	342 473	1 502 582	128 489	4 277,6
Niemcy	16 727	73 436	7 505	191,3
Holandia	13 220	57 951	4 864	167,8
Litwa	3 909	17 329	3 096	29,7
Łotwa	2 364	10 407	989	33,7
Słowacja	1 563	6 918	832	17,5
Republika Czeska	563	2 521	364	4,8
Węgry	362	1 610	141	5,1

\* - Dane ostateczne

IMPORT			
I-VIII 2021 r.*			
Kraj	Wartość [tys. EUR]	Wartość [tys. PLN]	Wolumen [tony]
<b>OGÓLEM</b>	<b>816 657</b>	<b>3 710 767</b>	<b>446 290</b>
Niemcy	252 917	1 148 555	118 134
Belgia	217 547	988 804	136 720
Dania	132 789	603 265	83 026
Hiszpania	82 061	372 930	35 425
Holandia	53 280	242 296	33 048
Francja	20 218	91 935	12 108
Szwecja	14 311	64 984	3 615
Węgry	12 767	58 105	6 584
Słowacja	7 885	35 806	4 422
Włochy	5 566	25 336	1 845
Finlandia	5 269	23 966	2 984
Republika Czeska	4 044	18 392	3 157
Irlandia	3 121	14 195	1 493
Wielka Brytania	2 525	11 519	1 919

\* - Dane wstępne

## IMPORT ŚWIŃ DO POLSKI

Import do Polski świń żywych (ogółem) (kod 0103) - według ważniejszych krajów w okresie I-VIII 2021\*

IMPORT					Roczna zmiana obrotów wg sztuk [%]
I-VIII 2021 r.*					
Kraj	Wartość [tys. EUR]	Wartość [tys. PLN]	Wolumen [tony]	Wolumen [tys. szt.]	
<b>OGÓLEM</b>	<b>268 700</b>	<b>1 220 858</b>	<b>142 876</b>	<b>4 329,4</b>	<b>-8,2</b>
Dania	231 465	1 051 715	118 419	3 898,7	
Niemcy	18 605	84 517	12 351	211,7	
Holandia	7 502	34 080	3 465	104,1	
Litwa	5 900	26 774	5 113	45,5	
Węgry	1 510	6 860	618	22,5	
Łotwa	1 340	6 107	713	25,6	
Słowacja	1 301	5 919	1 235	10,6	
Republika Czeska	937	4 248	858	8,4	

\* - Dane wstępne

Biuletyn „*Rynek mięsa wieprzowego*” ukazuje się w każdy czwartek.  
Informacje zamieszczane w tym biuletynie przekazywane są przez współpracujące z nami podmioty na podstawie Ustawy o badaniach rynkowych z dnia 30 marca 2001r.

**Wydawca:**

Ministerstwo Rolnictwa i Rozwoju Wsi,  
Departament Rynków Rolnych  
ul. Wspólna 30, 00-930 Warszawa,  
tel. (022) 623-16-32, fax (022) 623-23-00.

E-mail: [biuletyn@minrol.gov.pl](mailto:biuletyn@minrol.gov.pl)

Autor: Małgorzata Czeczko tel. (022) 623-21-69; E-mail: [Małgorzata.Czeczko@minrol.gov.pl](mailto:Małgorzata.Czeczko@minrol.gov.pl)

Biuletyny są dostępne pod adresem: Internet: <http://www.minrol.gov.pl>