

20.03.2020

WPŁYNEŁO

Nr dziennika .....

ROCZNY PLAN ŁOWIECKI

na rok gospodarczy 2020/2021

*MM*  
*Podpisany S*

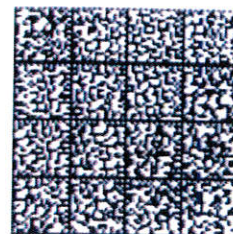

I. Dane ogólne

1. Obwód łowiecki nr 144 powierzchnia 7081.00 ha, w tym powierzchnia gruntów leśnych 1959.00 ha powierzchnia po wyłączeniach, o których mowa w art. 26 ustawy z 13.X.1995r. Prawo Łowieckie 6412.00 ha
2. Województwo: wielkopolskie, Powiat: Międzychód
3. Nadleśnictwo (nazwa i adres siedziby): Międzychód, ,
4. Regionalna Dyrekcja Lasów Państwowych (nazwa i adres siedziby): RDLP Szczecin, ul.Słowackiego 2, 70-695 Szczecin
5. Zarząd Okręgowy PZŁ (nazwa i adres siedziby) : Poznań, ul.Libelta 37, 61-707 Poznań
6. Dzierżawca/lub zarządca (nazwa i adres siedziby): 97 Lis, ul., Międzychód
7. Data sporządzenia rocznego planu łowieckiego: 16.03.2020
8. Osoba uprawniona do reprezentowania dzierżawcy albo zarządcy obwodu łowieckiego(imię, nazwisko): Bartosz Marciniak

*KOŁO ŁOWIECKIE nr 97*  
*"LIS" w Międzychodzie*

9 .....  
podpis osoby uprawnionej do reprezentowania dzierżawcy albo zarządcy obwodu łowieckiego

*Bartosz Marciniak*



Polski Związek Łowczy  
KOŁO ŁOWIECKIE nr 97  
"LIS"  
w MIĘDZYCHODZIE  
REGON: 210238176  
NIP: 595-10-14-515

Plan zatwierdził  
**NADLEŚNICZY**  
Nadleśnictwa Międzychód  
*Piotr Bielaniowski*  
Piotr Bielaniowski  
data, podpis

## II. Zagospodarowanie obwodu łowieckiego, szkody łowieckie

Wyszczególnienie	Jedn. miary	Stan planowany do realizacji w łowieckim roku gospodarczym poprzedzającym łowiecki rok gospodarczy, na który sporządzono rpł	Stan wynikający z realizacji rpł obowiązującego łowieckiego roku gospodarczego poprzedzającego łowiecki rok gospodarczy, na który sporządzono rpł	Stan na dzień 10 marca roku, w którym jest sporządzany roczny plan łowiecki	Stan planowany do realizacji w łowieckim roku gospodarczym, na który jest sporządzany roczny plan łowiecki
1	2	3	4	5	6
1. Liczba osób zatrudnionych na podstawie umowy o pracę	osoby/etat	1.00 / 1.00	1.00 / 1.00	1.00 / 1.00	1.00 / 1.00
2. Liczba osób zatrudnionych na innej podstawie niż umowa o pracę lub wskazanych do wykonywania zadań z zakresu gosp. łowieckiej	osoby	0.00	0.00	0.00	0.00
3. Urządzenia związane z prowadzeniem gospodarki łowieckiej	X	X	X	X	X
a) paśniki	szt.	7	7	7	7
b) lizawki	szt.	47	45	48	50
c) ambonv	szt.	75	75	75	75
d) woliery	szt.	0	0	0	0
e) zagrodv	szt.	0	0	0	0
f) inne	szt.	10	10	10	10
4. Liczba i łączna długość pasów zaporowych	szt.	15	10	10	10
	km	1.80	1.80	1.80	1.80
5. Powierzchnia obszarów obsianych lub obsadzonych roślinami stanowiącymi żer dla zwierzyny na pniu	ha	0.80	0.80	0.80	0.80
6. Powierzchnia zagospodarowanych przez dzierżawcę albo zarządcę obwodu łowieckiego łąk śródleśnych i przyleśnych	ha	5.90	5.90	5.90	5.90
7. Masa i rodzaj karmy	X	X	X	X	X
a) objętościowa sucha	tona	5.00	5.00	5.00	7.00
b) objętościowa soczysta	tona	10.00	10.00	0.00	0.00
c) treściwa	tona	0.00	0.00	0.00	
d) sól	tona	0.60	0.60	0.20	0.60
8. Wielkość szkód wyrządzonych w uprawach i płodach rolnych przez dziki, losie, jelenie, daniela i sarny	X	X	X	X	X
- powierzchnia zredukowana	ha	14.00	44.13	44.13	15.00
- kwota wypłaconych odszkodowań łowieckich	tys. zł	45.00	140.00	140.00	65.00
9. Koszty poniesione na prowadzenie gospodarki łowieckiej	tys. zł	115000.00	195.00	195.00	125.00

## III. Informacja o przychodach ze sprzedaży tusz zwierzyny płowej.

1	2	3	4	5	6
1. Przychody ze sprzedaży tusz zwierzyny płowej w obwodzie łowieckim	tys. zł	35000.00	70.00	70.00	45.00

IV. Dane dotyczące zwierząt łownych.

a) zwierzyna gruba

Gatunki zwierząt łownych	Liczba zw. łow. planow. do poz. w łow. roku gosp. popr. rok gosp. na który sporządzono rpl.		Liczba zw. łow. pozyskanych w łow. roku gosp. popr. łow. rok gosp. na który sporządzony jest rpl.			Liczba ubytków zw. grubej powstałych w łow. roku gosp. popr. łow. rok gosp. na który sporządzono rpl. w szt.		Liczba zw. łow. zasiedl. w łow. r. gosp. popr. łow. r. gosp. na który sporządzono rpl.	Szacowana liczebność zwierząt łownych na dzień 10 marca 2020r.	Planowana do zasiedlenia liczba zw. łownych.	Planowana liczebność zwierzyny grubej w dniu poprzedzającym dzień rozpoczęcia okresu polowań	Optymalna liczba zwierząt zaplanowanych do pozyskania w łow. roku gosp. na który sporządzono rpl.		Minimalna i maksymalna liczba zwierząt zaplanowana do pozyskania w łow. roku gospodarczym, na który sporządzono rpl.			
	odstrzał szt.	odłów szt.	ogółem szt.	odstrzał szt.	odłów szt.	ogółem	w tym odstrzał sanitarny	szt.	szt.	szt.	szt.	odstrzał szt.	odłów szt.	odstrzał szt.		odłów szt.	
														min	max	min	max
1	2	3	4	5	6	7	8	9	10	11	12	13	14	15	16	17	18
Łoś razem	-	-	-	-	-	-	-	-	-	-	-	-	-	-	-	-	-
a) byki razem	-	-	-	-	-	-	-	-	-	X	X	-	-	X	X	X	X
- selekcyjne	-	-	-	-	-	-	-	X	X	X	X	-	-	X	X	X	X
- łowne	-	-	-	-	-	-	-	X	X	X	X	-	-	X	X	X	X
b) klepy	-	-	-	-	-	-	-	-	-	X	X	-	-	X	X	X	X
c) łoszaki	-	-	-	-	-	-	-	-	-	X	X	-	-	X	X	X	X
Jeleń szlachetny razem	20	-	20	20	-	-	-	-	56	-	71	18	-	16	20	-	-
a) byki razem	8	-	8	8	-	-	-	-	23	X	X	8	-	X	X	X	X
- selekcyjne	7	-	7	7	-	-	-	X	X	X	X	7	-	X	X	X	X
- łowne	1	-	1	1	-	-	-	X	X	X	X	1	-	X	X	X	X
b) łanie	9	-	9	9	-	-	-	-	25	X	X	6	-	X	X	X	X
c) cieleta	3	-	3	3	-	-	-	-	8	X	X	4	-	X	X	X	X
Jeleń sika razem	-	-	-	-	-	-	-	-	-	-	-	-	-	-	-	-	-
a) byki razem	-	-	-	-	-	-	-	-	-	X	X	-	-	X	X	X	X
- selekcyjne	-	-	-	-	-	-	-	X	X	X	X	-	-	X	X	X	X
- łowne	-	-	-	-	-	-	-	X	X	X	X	-	-	X	X	X	X
b) łanie	-	-	-	-	-	-	-	-	-	X	X	-	-	X	X	X	X
c) cieleta	-	-	-	-	-	-	-	-	-	X	X	-	-	X	X	X	X
Daniel razem	8	-	6	5	-	1	-	-	21	-	26	7	-	6	8	-	-
a) byki razem	3	-	1	1	-	-	-	-	7	X	X	2	-	X	X	X	X
- selekcyjne	2	-	1	1	-	-	-	X	X	X	X	1	-	X	X	X	X
- łowne	1	-	-	-	-	-	-	X	X	X	X	1	-	X	X	X	X
b) łanie	4	-	4	4	-	-	-	-	10	X	X	3	-	X	X	X	X
c) cieleta	1	-	1	-	-	1	-	-	4	X	X	2	-	X	X	X	X
Sarna razem	61	-	60	46	-	14	-	-	320	-	394	64	-	58	70	-	-
a) kozły razem	28	-	28	26	-	2	-	-	125	X	X	29	-	X	X	X	X
- selekcyjne	20	-	20	18	-	2	-	X	X	X	X	19	-	X	X	X	X
- łowne	8	-	8	8	-	-	-	X	X	X	X	10	-	X	X	X	X
b) kozy	27	-	26	17	-	9	-	-	147	X	X	29	-	X	X	X	X
c) kozłeta	6	-	6	3	-	3	-	-	48	X	X	6	-	X	X	X	X
Muflon razem	-	-	-	-	-	-	-	-	-	-	-	-	-	-	-	-	-
a) tryki	-	-	-	-	-	-	-	-	-	X	X	-	-	X	X	X	X
b) owce	-	-	-	-	-	-	-	-	-	X	X	-	-	X	X	X	X
c) jagnięta	-	-	-	-	-	-	-	-	-	X	X	-	-	X	X	X	X
Dzik razem	72	-	304	297	-	39	32	-	26	-	78	X	X	71	X	-	X

## b) zwierzyna drobna

Gatunki zwierząt łownych	Liczba zw. łow. planow. do poz. w łow. roku gosp. poprz. rok gosp. na który sporządzono rpl		Liczba zw. łow. pozymskanych w łow. roku gosp. poprz. łow. rok gosp. na który sporządzony jest rpl		Liczba zw. łow. zastędl. w łow. r gosp. poprz. łow. r gosp. na który sporządzono rpl.	Szacowana liczebność zwierząt łownych na dzień 10 marca	Planow. do zastędlen liczba zw. łownych	Optymalna liczba zwierząt zaplanowanych do pozymskania w łow. roku gosp. na który sporządzono rpl.		Minimalna i maksymalna liczba zwierząt zaplanowana do pozymskania w łow. roku gospodarczym, na który sporządzono rpl			
	odstrzał szt.	odłów szt.	odstrzał szt.	odłów szt.	szt.	szt.	szt.	odstrzał szt.	odłów szt.	odstrzał szt.		odłów szt.	
										min	max	min	max
1	2	3	4	5	6	7	8	9	10	11	12	13	14
Lis	120	-	63	-	-	50	-	100	-	85	115	-	-
Jenot	50	-	3	-	-	40	-	50	-	43	58	-	-
Borsuk	8	-	2	-	-	20	-	8	-	7	9	-	-
Szakał zlocisty	-	-	-	-	-	-	-	-	-	-	-	-	-
Kuna leśna	5	-	-	-	-	15	-	5	-	4	6	-	-
Kuna domowa	15	-	-	-	-	25	-	15	-	13	17	-	-
Norka am.	40	-	-	-	-	35	-	35	-	30	40	-	-
Tchórz	10	-	-	-	-	15	-	15	-	13	17	-	-
Szop pracz	6	-	-	-	-	5	-	5	-	4	6	-	-
Piżmak	-	-	-	-	-	5	-	-	-	-	-	-	-
Zajac	-	-	-	-	-	75	-	-	-	-	-	-	-
Dziki królik	-	-	-	-	-	20	-	-	-	-	-	-	-
Jarzabek	-	-	-	-	-	5	-	-	-	-	-	-	-
Bażant	5	-	-	-	50	50	50	10	-	9	12	-	-
Kuropatwa	-	-	-	-	-	15	-	-	-	-	-	-	-
Geś gegawa	10	-	-	-	-	X	-	10	-	9	12	-	-
Geś zbożowa	5	-	1	-	-	X	-	5	-	4	6	-	-
Geś białoczerna	5	-	-	-	-	X	-	5	-	4	6	-	-
Krzyżówka	30	-	12	-	-	X	-	30	-	26	35	-	-
Cyranczka	10	-	-	-	-	X	-	10	-	9	12	-	-
Głowienka	5	-	-	-	-	X	-	5	-	4	6	-	-
Czernica	5	-	-	-	-	X	-	5	-	4	6	-	-
Gołab grzywacz	20	-	-	-	-	X	-	20	-	17	23	-	-
Słonka	-	-	-	-	-	X	-	-	-	-	-	-	-
Łyska	20	-	-	-	-	X	-	20	-	17	23	-	-

V. Uzgodnienia i opinie

a) uzgodnienia

.....  
Polski Związek Łowiecki

.....  
(data, podpis)

b) opinie

1. Wójt (burmistrz, prezydent miasta)

.....  
*opiniuje pozytywnie*

Z up. BURMISTRZA  
Międzychođu

*Rafał Ciszewicz*  
.....  
inż. Rafał Ciszewicz  
Zastępca Burmistrza Międzychođu

.....  
(data, podpis)

2. Izba rolnicza

.....  
(data, podpis)

3. Polski Związek Łowiecki\*

.....  
.....  
.....

.....  
(data, podpis)

4. Dyrektor parku narodowego\*\*

.....  
.....  
.....

.....  
(data, podpis)

5. Opinia uprawnionych do rybałstwa\*\*\*

.....  
.....  
.....

.....  
(data, podpis)

\* dla obwodów wyłączonych z wydzierżawienia  
\*\* dla obwodów graniczących z parkiem narodowym  
\*\*\* dla obwodów na terenie których znajduje się obręb hodowlany