



01272

# POLSKI ZWIĄZEK MOTOROWY

Członek Międzynarodowych Federacji FIA, FIM, AIT, FICC, UEM

**PZM Holding Sp. z o.o.**BIURO CERTYFIKOWANYCH RZECZOZNAWCÓW TECHNIKI SAMOCHODOWEJ,  
RUCHU DROGOWEGO, MASZYN I URZADZEŃ

01-460 Warszawa, ul. Górczewska 228F; tel. 22 385 85 85, 22 385 85 61; fax 22 385 85 65; email: holding@pzm.pl

**OPINIA Nr: 1092/09/2022**

z dnia: 2022/09/15

Wykonawca opinii : Adam Żyszkowski RS 001508

Zleceniodawca: Główny Inspektorat Ochrony Środowiska NIP: 526-16-50-857

Adres: ul. Bitwy Warszawskiej 1920r. 3, 02-362 Warszawa

Zadanie: Określenie wartości rynkowej pojazdu

**PODSTAWA OPINII**

1. Badanie pojazdu przeprowadzone dnia 12.09.2022r. w 00-716 Warszawa ul. Bartycka 110 A.
2. Instrukcja Określania Wartości Pojazdów Nr 1/2016 zatwierdzona w dniu 17 maja 2016 roku uchwałą Zarządu Głównego do stosowania w Stowarzyszeniu Rzeczoznawców Techniki Samochodowej i Ruchu Drogowego oraz w Komputerowym Systemie INFO-EKSPERT.

**DANE IDENTYFIKACYJNE POJAZDU (\*)**

Dane: [D] IX-2022

Marka: FIAT

Rok produkcji: 2002

Model: Ducato 15 2.3 JTD Kat. MR'02 E3 3.3t

Wersja:

Nr rejestracyjny: WE 59925

Rodzaj pojazdu: Samochód ciężarowy do 3.5t

VIN: ZFA24400007070415

Data pierwszej rejestracji	2002/12/13
Data ważności badania technicznego	2021/10/21
Przebieg podany	231056 km
Okres eksploatacji pojazdu (02/12/13-22/09/15)	237 mies.
Kolor powłoki lakierowej, (rodzaj lakieru)	biały 2-warstwowy typu uni
Dop. masa całkowita / Ładowność	3300 kg / 1250 kg
Rodzaj nadwozia	kombi z podwyższonym dachem 4 drzwiowe 6 osobowe
Liczba osi / Rodzaj napędu / Skrzynia biegów	2 / przedni (4x2) / manualna
Rozstaw osi	3200 mm
Jednostka napędowa	z zapłonem samoczynnym
Pojemność / Moc silnika	2286 ccm / 81kW (110KM)
Doładowanie	Turbosp. z chłodn. powietrza
Liczba cylindrów / Układ cylindrów	4 / rzędowy
Norma spalin	E3

**WYPOSAŻENIE STANDARDOWE**

L.p.	Nazwa elementu wyposażenia	L.p.	Nazwa elementu wyposażenia
1	Fotel kierowcy z regulacją wysokości	13	Półka pod dachem w kabinie
2	Fotel pasażera podwójny	14	Przygotowanie do montażu radia
3	Fotel pasażera regulowany	15	Schówek pasażera w desce rozdzielczej zamykany
4	Immobilizer	16	Siedzenie 3-osobowe w III rzędzie
5	Kolumna kierownicy regulowana	17	Stabilizatory dodatkowe
6	Komputer pokładowy	18	Szyby boczne tylne przesuwane
7	Korek wlewu paliwa zamykany na klucz	19	Światła z regulacją kąta pochylenia elektryczną
8	Napinacze pasów bezpieczeństwa	20	Światło dodatkowe STOP
9	Oświetlenie przestrzeni bagażowej	21	Tapicerka z materiału
10	Pasy bezpieczeństwa	22	Wspomaganie układu kierowniczego

11	Podłokietnik fotela pasażera	23	Zaglówki na wszystkich miejscach
12	Poduszka powietrzna kierowcy	24	Zegar cyfrowy

**L.p. Nazwa pakietu / elementu pakietu wyposażenia standardowego**

- Fotel kierowcy z podłokietnikiem z regulacją wysokości z regulacją lędźwiową  
Fotel kierowcy z regulacją odcinka lędźwiowego  
Podłokietnik fotela kierowcy

**WYPOSAŻENIE DODATKOWE**

L.p.	Nazwa elementu wyposażenia	Wartość [PLN]
1	+Hak holowniczy	91
2	Ogrzewanie dodatkowe	55
3	Radioodtwarzacz z RDS	41

**OPIS ZAMONTOWANEGO W POJEŹDZIE OGUMIENIA**

Koło	Marka, typ	Bieżnik [mm]	Zużycie [%]
Przednie lewe:	MICHELIN 205/70 R15C 106Q	AGILIS 81 SNOW ICE TL	100
Przednie prawe:	MICHELIN 205/70 R15C 106Q	AGILIS 81 SNOW ICE TL	100
Tyłne lewe:	MICHELIN 205/70 R15C 106Q	AGILIS 81 SNOW ICE TL	100
Tyłne prawe:	MICHELIN 205/70 R15C 106Q	AGILIS 81 SNOW ICE TL	100

**STAN TECHNICZNY POJAZDU**

Pojazd zidentyfikowano na podstawie nadanego numeru rejestracyjnego oraz numeru VIN

**Samochód w bardzo złym stanie technicznym, z oznakami długotrwałego postoju.**

**PRZEDSTAWIONO:**

- Dowód rejestracyjny seria DR/BAR numer 2934177 wydany przez Prezydenta m.st. Warszawy Dzielnica Ochota 02-021 Warszawa ul. Grójecka 17A dnia 15.07.2021r.

**SILNIK:**

- Brak akumulatora, brak możliwości uruchomienia silnika.
- Ślady wycieków płynów eksploatacyjnych.
- Konieczność wymiany płynów i materiałów eksploatacyjnych.
- Układ wylotu spalin - rozległe ślady i liczne ogniska korozji.

**UKŁAD JEZDNY:**

- Tarcze kół stalowe - liczne ogniska i rozległe ślady korozji.
- Ogumienie zdeformowane, po długotrwałym postoju - wymiana ze względów bezpieczeństwa.
- Elementy układu jezdny - rozległe ślady i liczne ogniska korozji.
- Konieczność wymiany płynów i materiałów eksploatacyjnych.

**NADWOZIE:**

- Podłużnica lewa w części przedniej - rozległe ślady i liczne ogniska korozji; miejscami korozja zupełna.
- Podłużnica prawa w części przedniej - rozległe ślady i liczne ogniska korozji; miejscami korozja zupełna.
- Pole numerowe z numerem vin - ślady korozji.
- Powłoka lakierowa pojazdu zmatowiała, z licznymi mikrorysami.
- Poszycie dachu - ubytki powłoki lakierowej, rozległe ślady i liczne ogniska korozji.
- Drzwi przednie lewe - liczne ogniska korozji; ubytki powłoki lakierowej; uszczelka drzwi w części dolnej - porozrywana, z ubytkami materiału.
- Blotnik przedni lewy - rozległe ślady i liczne ogniska korozji.
- Próg lewy - rozległe ślady i liczne ogniska korozji; miejscami korozja zupełna.
- Ściana nadwozia lewa - rozległe ślady i liczne ogniska korozji; w części dolnej korozja zupełna, ślady



- niestarannych napraw lakierniczych; ubytki powłoki lakierowej.
- Zawiasy drzwi tylnych - ślady korozji.
  - Skrzydło lewe drzwi tylnych - rozległe ślady i liczne ogniska korozji.
  - Skrzydło prawe drzwi tylnych - rozległe ślady i liczne ogniska korozji.
  - Próg tylny - rozległe ślady i liczne ogniska korozji.
  - Ściana nadwozia prawa - rozległe ślady i liczne ogniska korozji; w części dolnej korozja zupełna, ślady niestarannych napraw lakierniczych; ubytki powłoki lakierowej.
  - Drzwi przesuwne prawe - rozległe ślady i liczne ogniska korozji.
  - Drzwi przednie prawe - rozległe ślady i liczne ogniska korozji.
  - Słupki przedni i prawy - ślady i ogniska korozji.
  - Pokrywa komory silnika - rozległe ślady i liczne ogniska korozji.
  - Wzmocnienie czołowe - rozległe ślady i liczne ogniska korozji.
  - Lampa światła stop, tylna dodatkowa - kłosz pęknięty, z ubytkami materiału.
  - Lampa zespolona tylna prawa - pęknięta.

#### OSPRZĘT I WYPOSAŻENIE POJAZDU:

- Wnętrze pojazdu zabrudzone, zakurzone, o zapachu charakterystycznym dla długotrwałego postoju.
- Wykładzina podsufitki zaplamiona.
- Pokrycia tapicerskie foteli - zaplamione.
- Wsporniki foteli - ślady korozji.
- Podłokietnik fotele kierowcy - wytarty.
- Wykładziny ścian przestrzeni ładunkowej - porysowane.

#### KOREKTY

WARTOŚĆ BAZOWA BRUTTO (244 mies.) *	10 350 PLN
KOREKTA ZA WYPOSAŻENIE DODATKOWE	187 PLN
KOREKTA ZA PRZEBIEG	1 679 PLN
KOREKTA ZA OGUMIENIE	- 1 590 PLN
KOREKTY RÓŻNE	- 610 PLN

W tym:	[%]	Wart. [PLN]
Stan utrzymania i dbałość o pojazd	-5,0	- 610
Aktualność badań technicznych	-5,0	- 610
Korekta ze względu na serwisowanie pojazdu	5,0	610

#### KOMENTARZ

- Korekta pierwszej rejestracji - korekta automatyczna systemu.
- Korekta liczby właścicieli - korekta automatyczna systemu.
- Korekta aktualności badań technicznych - korekta automatyczna systemu.
- Korekta przebiegu - korekta automatyczna systemu.
- Korekta ogumienia - ogumienie po długotrwałym postoju, odkształcone - wymiana ze względów bezpieczeństwa.
- Korekta serwisowanie pojazdu - wg oświadczenia Przedstawiciela Zleceniodawcy - Zleceniodawca posiada pełną historię serwisową samochodu.

Pozostałe korekty jak w opisie technicznym.

Wartość rynkowa brutto wyżej zidentyfikowanego pojazdu, w stanie jak przed szkodą, określona na dzień wykonania opinii wynosi:

**10000 PLN**

(słownie: dziesięć tysięcy złotych)

w tym VAT (23,0%) 1869,92 PLN

Wartość brutto pojazdu w stanie uszkodzonym określona na dzień wykonania opinii wynosi:

**1200 PLN**

(słownie: jeden tysiąc dwieście złotych)

w tym VAT (23,0%) 224,39 PLN

1. Samochód w bardzo złym stanie technicznym. Koszt doprowadzenia pojazdu do należytego stanu technicznego przewyższy jego wartość rynkową.
2. Zalecany sposób postępowania: złomowanie pojazdu zgodnie z zapisami Ustawy z dnia 20 stycznia 2005r. o recyklingu pojazdów wycofanych z eksploatacji.

Wartość określono na podstawie:

- notowań wartości rynkowych z katalogu INFOEKSPERT IX-2022
- korekt mających wpływ na wartość pojazdu

1. Wydając niniejszy dokument Rzeczoznawca zastrzega, iż nie bierze odpowiedzialności za wady ukryte pojazdu i takie, których stwierdzenie wymaga zastosowanie dodatkowych specjalistycznych pomiarów lub warsztatowych badań stanówiskowych głównych zespołów, podzespołów i układów (w tym badań związanych z pomiarem geometrii układu zawieszenia lub pomiarem punktów bazowych karoserii po jej naprawie powypadkowej) o ile nie zostały one przez Zleceniodawcę zamówione.

2. Od niniejszej Oceny Zleceniodawcy przysługuje prawo odwołania się do Prezesa PZM Holding Sp

Warszawa dnia 15.09.2022

  
Adam Żyszkowski  
rzeczoznawca samochodowy  
CC1508 m identyfikacyjny przy Inspektoracie Technicznym i Motoryzacji  
Certyfikat CCR PZM nr 831 z dnia 10.08.2016 r.

wycenę sporządził cert. rzeczoznawca  
pieczęć i podpis

POLSKI ZWIĄZEK MOTOROWY  
HOLDING Sp z o o  
BIURO CERTYFIKOWANYCH  
RZECZOZNAWCÓW SAMOCHODOWYCH  
01-460 Warszawa, ul. Górczewska 228F  
tel. 385-85-85 fax 383-85-65

.....  
pieczęć PZM Holding Sp. z o.o.

DANE IDENTYFIKACYJNE POJAZDU (\*)

Dane: [D] IX-2022

Marka: FIAT

Rok produkcji: 2002

Model: Ducato 15 2.3 JTD Kat. MR'02 E3 3.3t

Wersja:

Nr rejestracyjny: WE 59925

Rodzaj pojazdu: Samochód ciężarowy do 3.5t

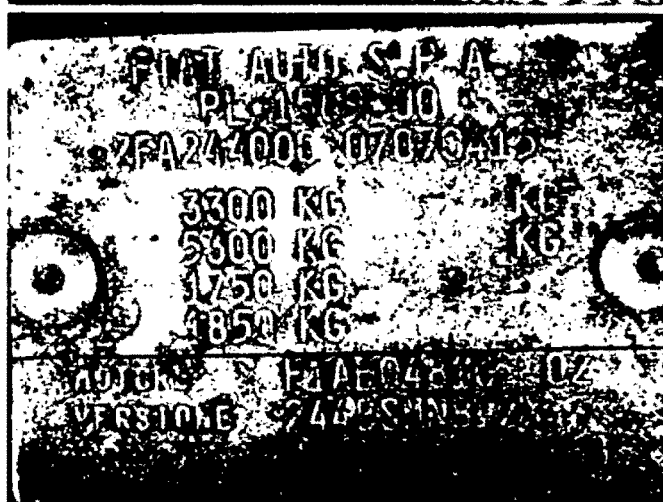
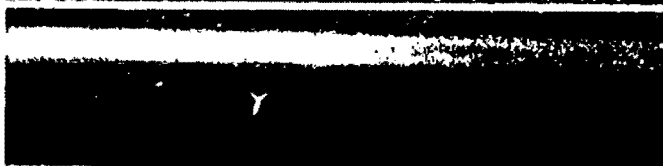
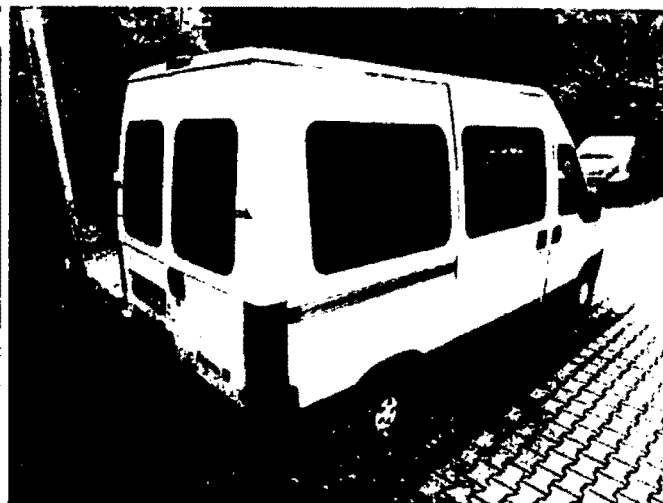

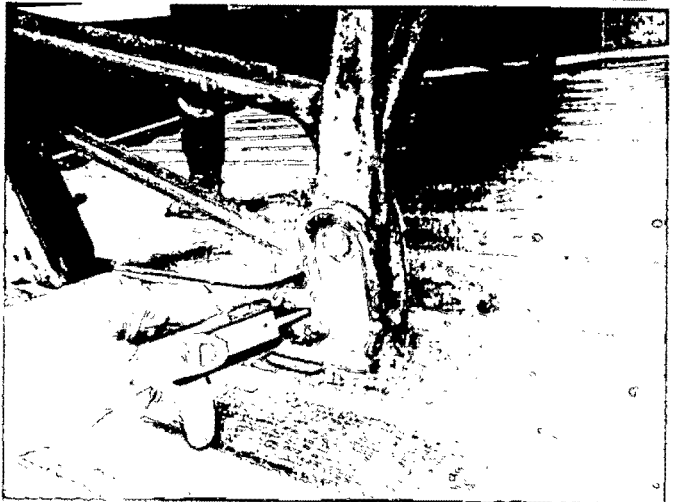
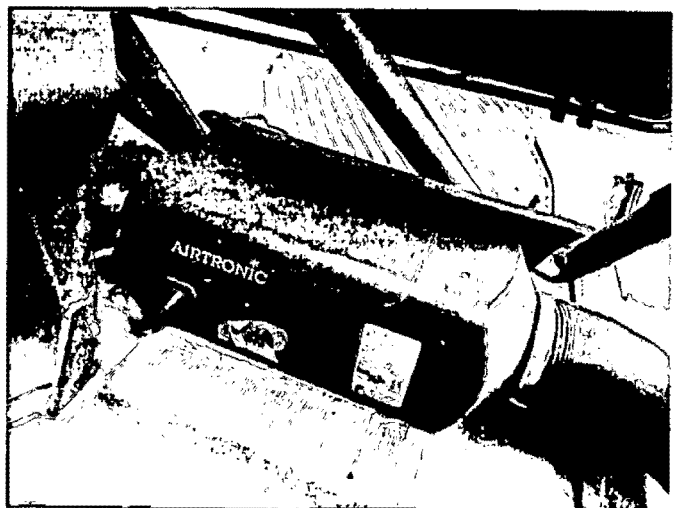

A handwritten signature or mark, possibly a stylized name, located in the bottom right corner of the page.

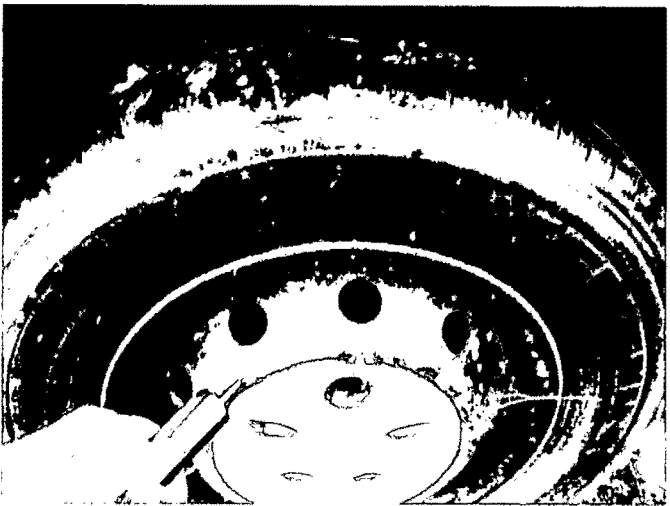
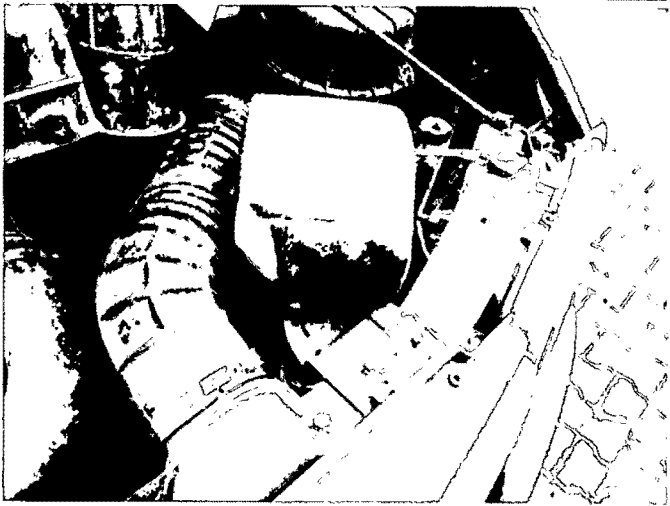
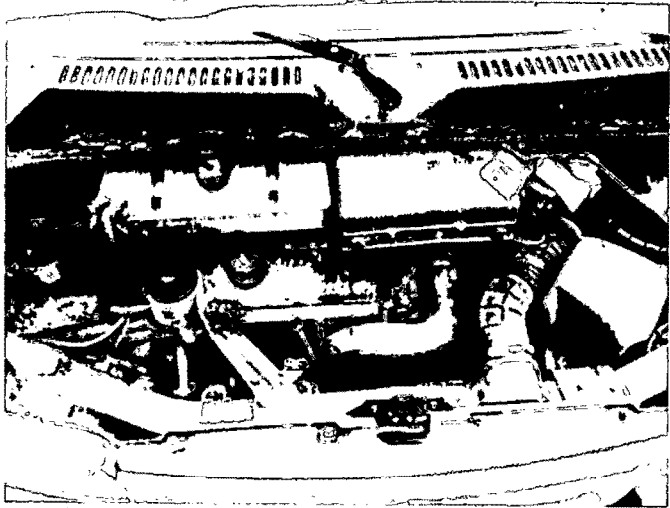

A handwritten signature or mark, possibly a stylized 'W' or similar character, located in the bottom right corner of the page.

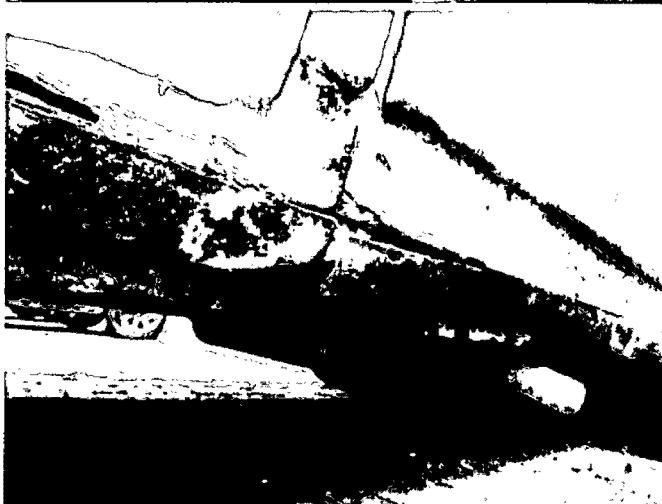
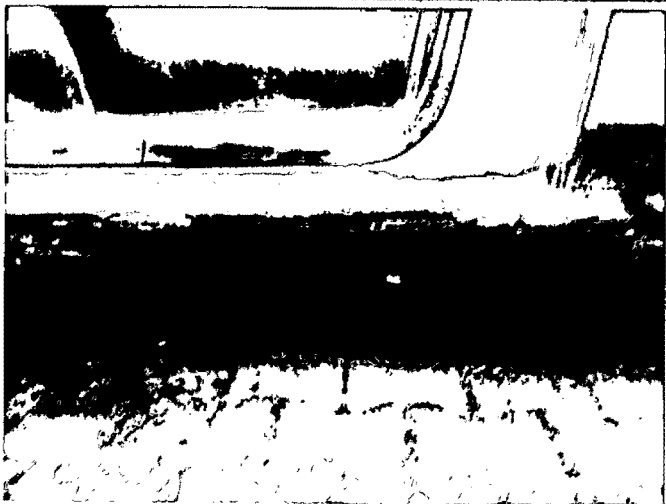
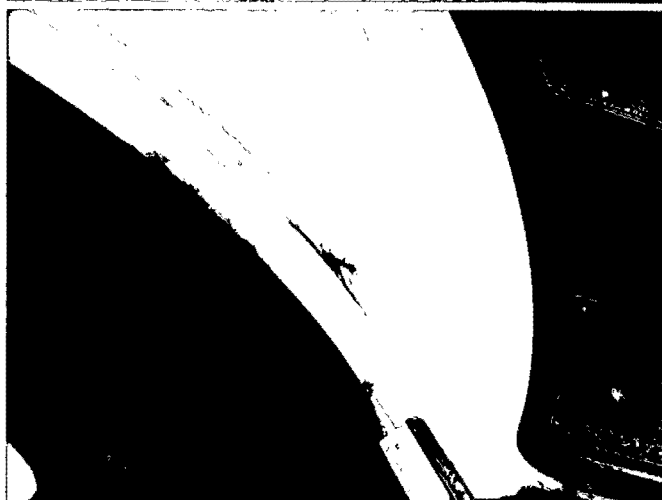
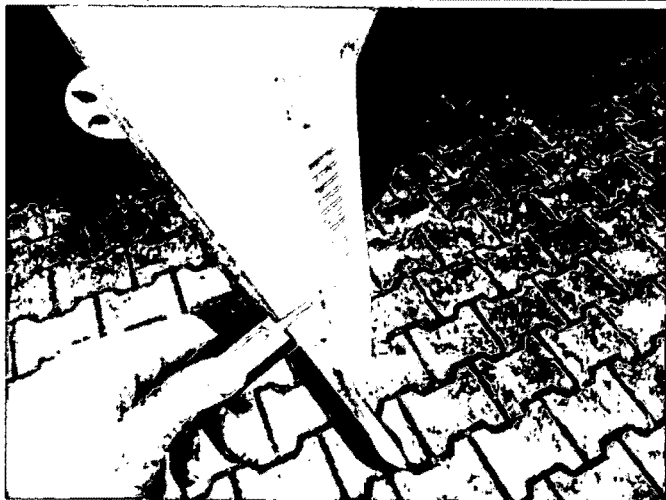
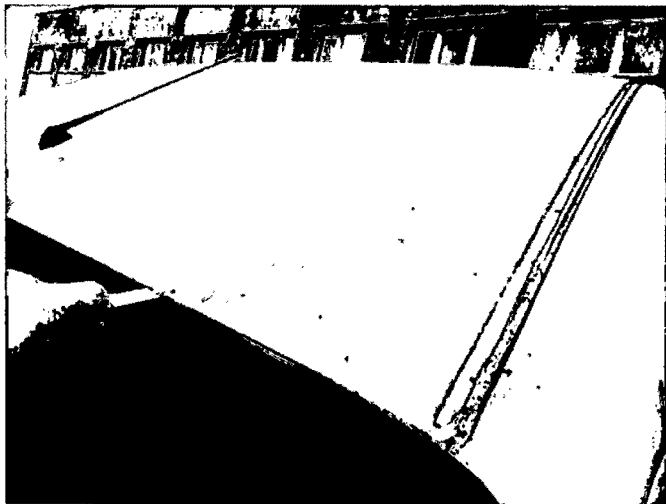

A handwritten signature or set of initials in black ink, located in the lower right quadrant of the page.



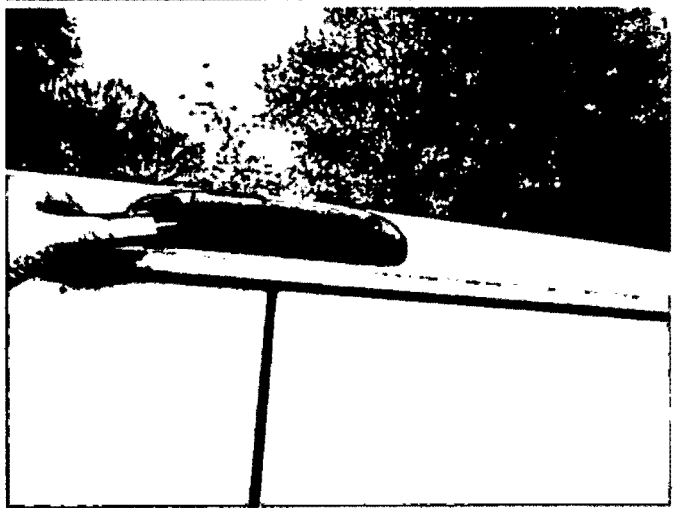
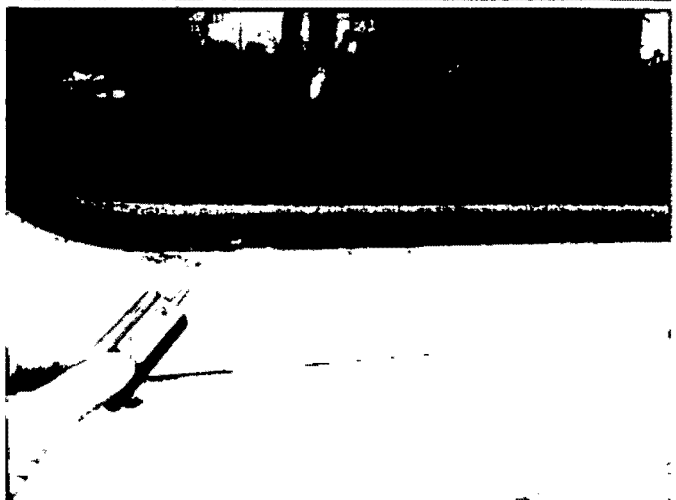
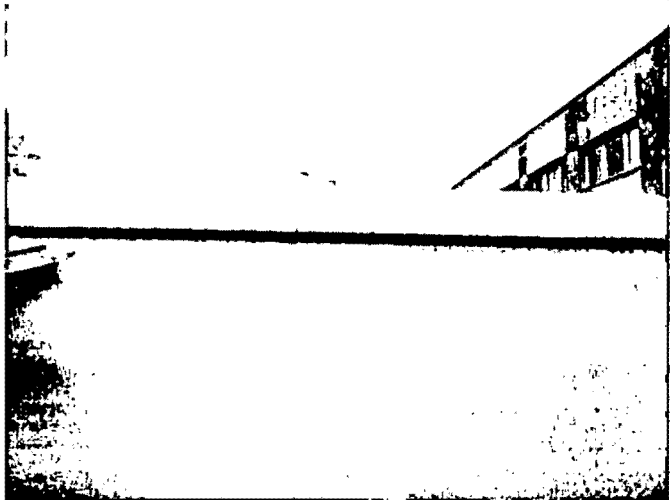

A handwritten signature in black ink, located in the bottom right corner of the page.

Handwritten scribble

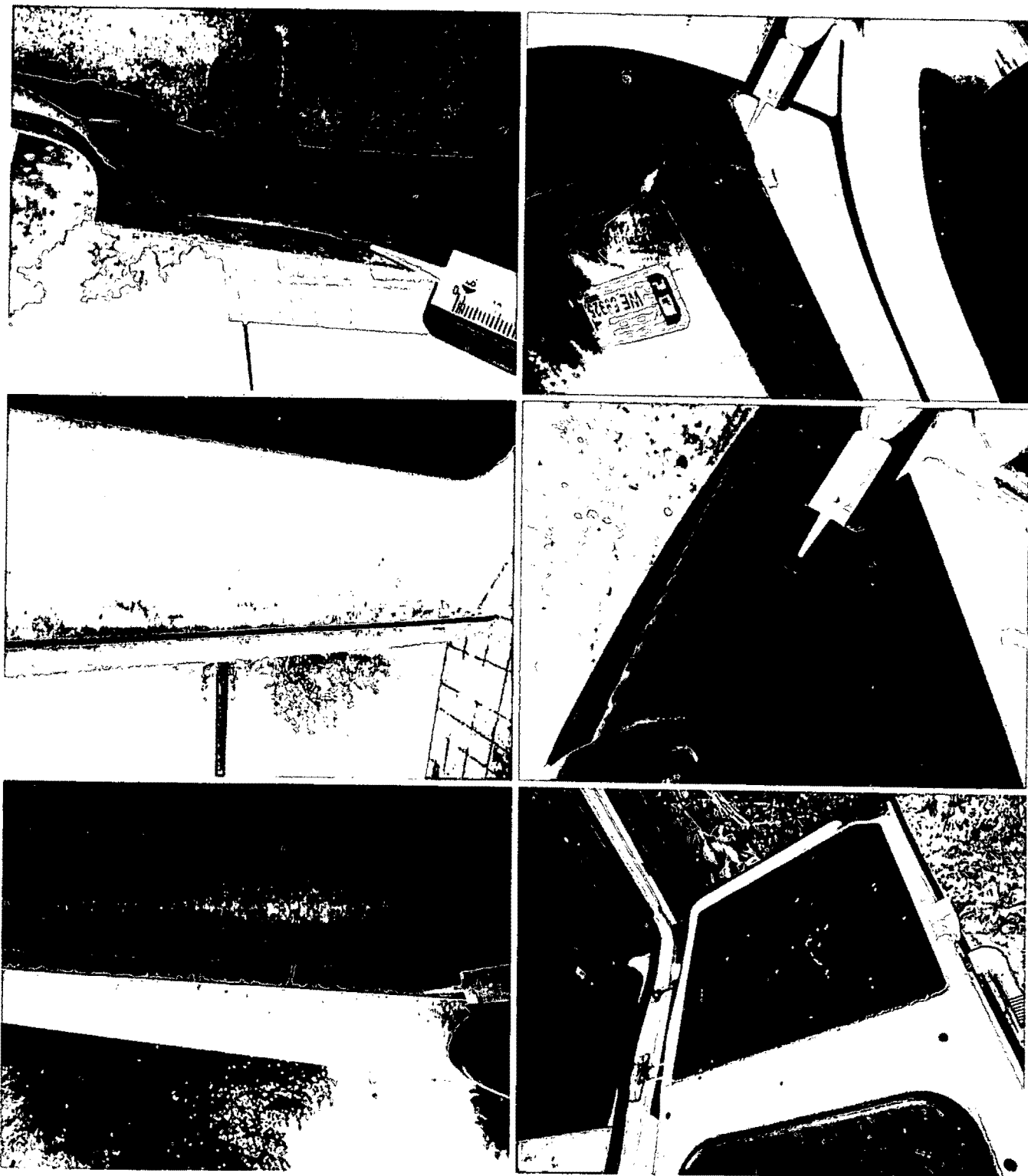

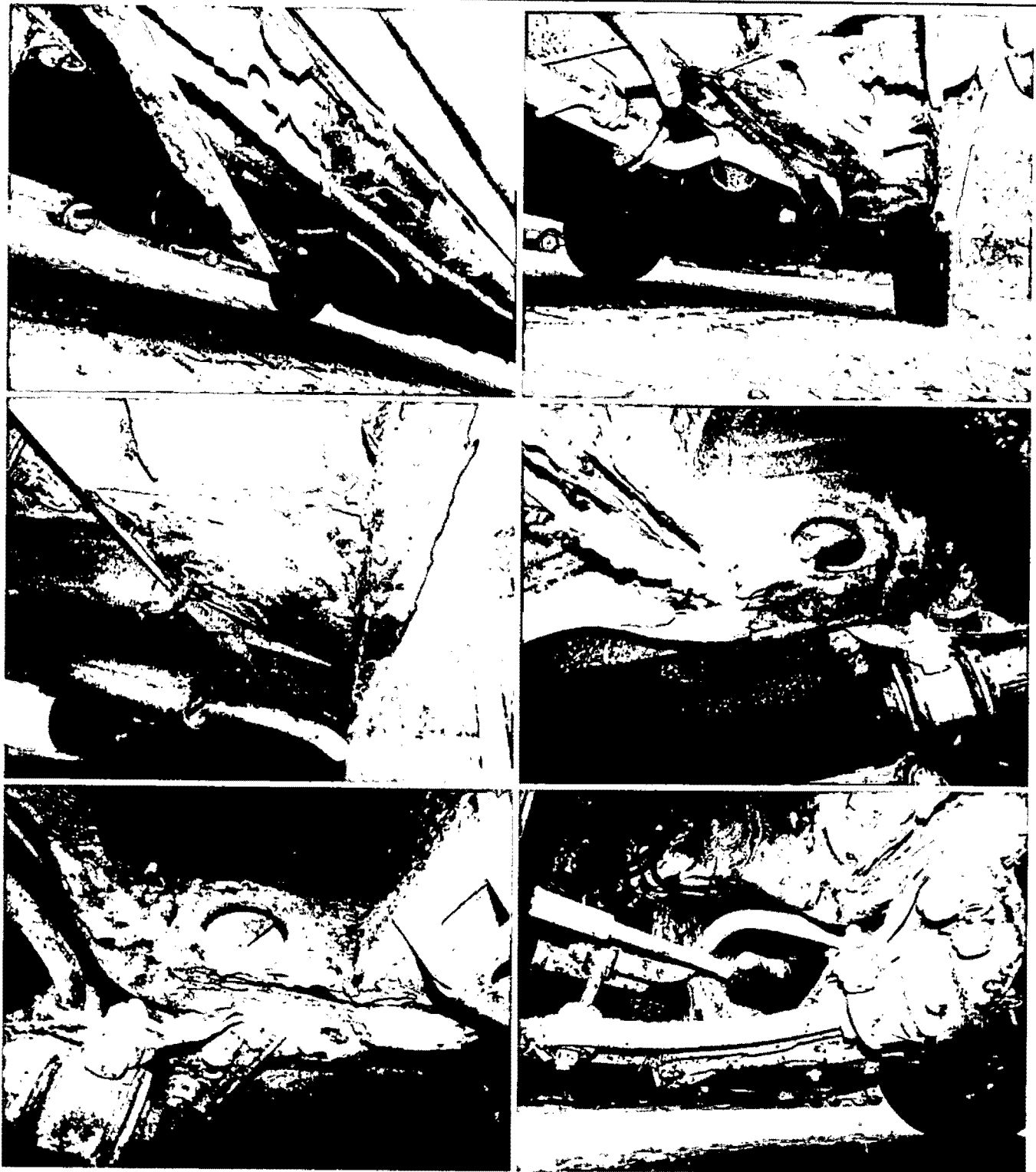

A handwritten signature or set of initials, possibly 'W', written in black ink on the white background of the page.

Wykonawca opinii : Adam Żyszkowski RS 001508

Zleceniodawca: Główny Inspektorat Ochrony Środowiska

NIP: 526-16-50-857

Adres: ul. Bitwy Warszawskiej 1920r. 3, 02-362 Warszawa

Zadanie: Określenie wartości rynkowej pojazdu

**DANE IDENTYFIKACYJNE POJAZDU (\*)**

Dane: [D] IX-2022

Marka: FIAT

Rok produkcji: 2002

Model: Ducato 15 2.3 JTD Kat. MR'02 E3 3.3t

Wersja:

Nr rejestracyjny: WE 59925

Rodzaj pojazdu: Samochód ciężarowy do 3.5t

**OPIS POWŁOKI LAKIEROWEJ**

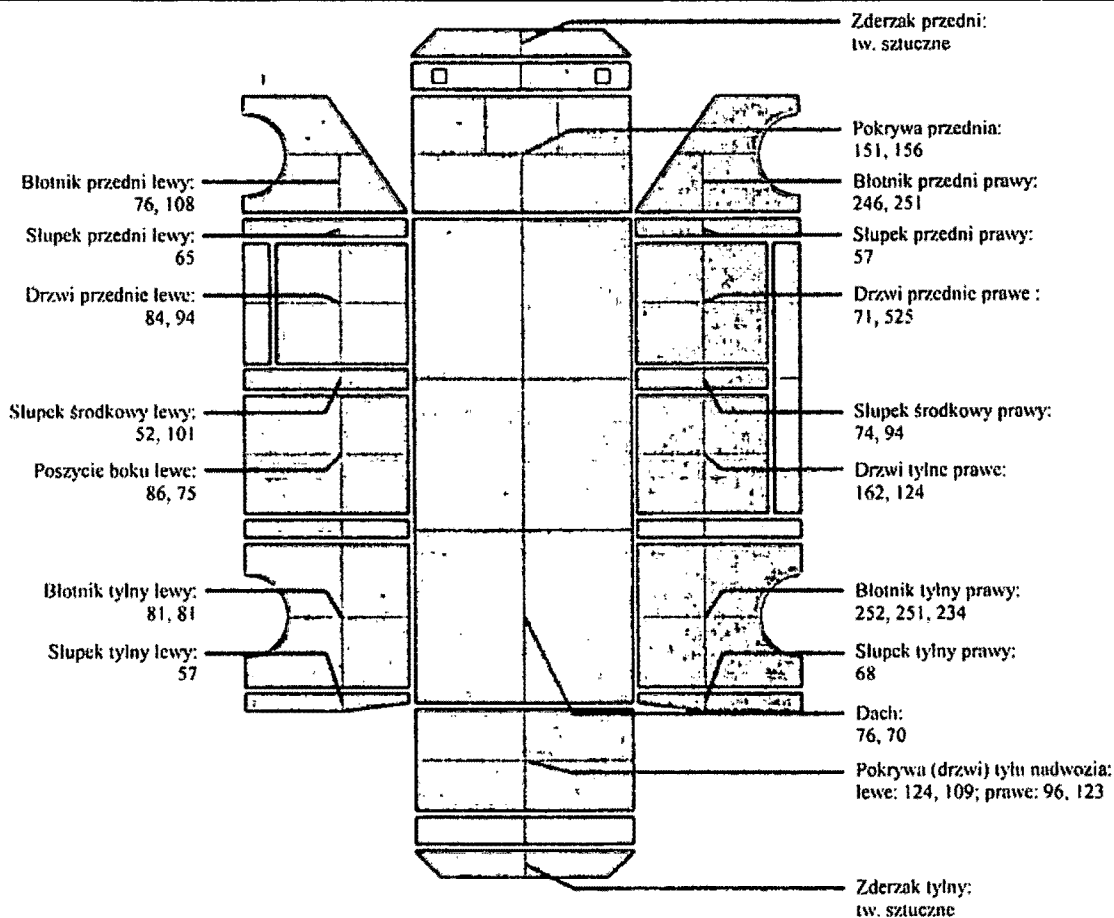

**INFORMACJE DODATKOWE**

Grubość powłoki lakierowej podana w mikrometrach [µm].

W wyniku badania grubości powłoki lakierowej na elementach poszyc nadwozia, za pomocą przyrządu SaluTron ComBi-D3, skalibrowanego bezpośrednio przed badaniem, stwierdzono ślady wcześniejszych napraw blacharsko-lakierniczych na: błotnik przedni prawy, drzwi prawe, drzwi przesuwne prawe, ściana prawa.

# ARKUSZ USTALENIA WARTOŚCI POJAZDU

do opinii nr: 1092/09/2022

z dnia: 2022/09/15

Wykonawca opinii : Adam Żyszkowski RS 001508

Zleceniodawca: Główny Inspektorat Ochrony Środowiska NIP: 526-16-50-857

Adres: ul. Bitwy Warszawskiej 1920r. 3, 02-362 Warszawa

Zadanie: Określenie wartości rynkowej pojazdu

## DANE IDENTYFIKACYJNE POJAZDU (\*)

Dane: [D] IX-2022

Marka: FIAT

Rok produkcji: 2002

Model: Ducato 15 2.3 JTD Kat. MR'02 E3 3.3t

Wersja:

Nr rejestracyjny: WE 59925

Rodzaj pojazdu: Samochód ciężarowy do 3.5t

Wycena na podstawie pojazdu: FIAT Ducato 15 2.3 JTD Kat. MR'02 E3 3.3t Kbh4/6 2286 ccm 8l

## USTALENIE WARTOŚCI POJAZDU

### KATALOG WARTOŚCI BAZOWYCH (NETTO):

rok	mies.	wart. z katal. [PLN]	wart. zadana [PLN]
2006	05	12550	12550
2005	05	11400	11400
2004	05	10350	10350
2003	05	9350	9350
2002	05		8415

WARTOŚĆ BAZOWA BRUTTO (244 mies.) \* ..... 10 350 PLN

Normatywny okres eksploatacji ..... 244 mies.

DATA PIERWSZEJ REJESTRACJI (rok/mies/dn) ..... 2002/12/13

Rzeczywisty okres eksploatacji ..... 237 mies.

### LISTA WYPOSAŻENIA:

Lista wyposażenia na podstawie informacji z bazy danych na okres: 2002.01-2005.06

### WYPOSAŻENIE DODATKOWE:

L.p.	Nazwa elementu wyposażenia	wt	data zam.	wpa	[%]	Wsp.	Wart. [PLN]
1	Hak holowniczy	1,00			2,95	0,30	91
2	Ogrzewanie dodatkowe	0,50			0,82	0,65	55
3	Radioodtwarzacz z RDS	1,00			1,33	0,30	41

KOREKTA ZA WYPOSAŻENIE DODATKOWE ..... 187 PLN

KOREKTA ZA WYPOSAŻENIE ..... 187 PLN po korekcje: 10 537 PLN

Przebieg normatywny ..... 398 400 km

Przebieg rzeczywisty podany ..... 231 056 km

KOREKTA ZA PRZEBIEG ..... 1 679 PLN po korekcje: 12 216 PLN

### ZASTOSOWANE KOREKTY RÓŻNE:

Opis korekty	[%]	Wart. [PLN]
Stan utrzymania i dbałość o pojazd	-5,0	- 610
Aktualność badań technicznych	-5,0	- 610
Korekta ze względu na serwisowanie pojazdu	5,0	610

KOREKTY RÓŻNE ..... - 610 PLN po korekcje: 11 606 PLN

### STAN OGUMIENIA:

Oś	Koło	Cena [PLN]	Zuż. [%]	Bieżn [mm]	Koło	Cena [PLN]	Zuż. [%]	Bieżn [mm]	Koło	Cena [PLN]	Zuż. [%]	Bieżn [mm]
Przednia					Lewe:	795	100*	0				
					Prawe:	795	100*	0				

Tylna Lewe: 795 100\* 0 Prawe: 795 100\* 0  
**KOREKTA ZA OGUMIENIE** ..... - 1 590 PLN *po korekcie:* **10 016 PLN**  
**WARTOŚĆ RYNKOWA BRUTTO PO ZAOKRĄGLENIU** ..... **10 000 PLN**

1. Wydając niniejszy dokument Rzeczoznawca zastrzega, iż nie bierze odpowiedzialności za wady ukryte pojazdu i takie, których stwierdzenie wymaga zastosowanie dodatkowych specjalistycznych pomiarów lub warsztatowych badań stanowiskowych głównych zespołów, podzespółów i układów (w tym badań związanych z pomiarem geometrii układu zawieszenia lub pomiarem punktów bazowych karoserii po jej naprawie powypadkowej) o ile nie zostały one przez Zleceniodawcę zamówione.

2. Od niniejszej Oceny Zleceniodawcy przysługuje prawo odwołania się do Prezesa PZM Holding Sp. z o.o.

Warszawa dnia

15.09.2022

  
 Adam Zyszkowski  
 Rzeczoznawca samochodowy  
 43 001508 nr Akredytacji  
 Certyfikat CCR  
 ZM nr 001  
 Data 10.09.2022

*Adam Zyszkowski*

wycenę sporządził cert. rzeczoznawca  
 pieczęć i podpis

POLSKI ZWIĄZEK MOTOROWY  
 HOLDING Sp z o o  
 BIURO CERTYFIKOWANYCH  
 RZECZOZNAWCÓW SAMOCHODOWYCH  
 01 460 Warszawa, ul. Górczewska 228F  
 ....tel. 385-85;85...fax.383-85;65.....  
 pieczęć PZM Holding Sp. z o.o.

**ARKUSZ USTALENIA WARTOŚCI POJAZDU W STANIE USZKODZONYM**

do opinii nr: 1092/09/2022

z dnia: 2022/09/15

Wykonawca opinii : Adam Żyszkowski RS 001508

Zleceniodawca: Główny Inspektorat Ochrony Środowiska NIP: 526-16-50-857

Adres: ul. Bitwy Warszawskiej 1920r. 3, 02-362 Warszawa

Zadanie: Określenie wartości rynkowej pojazdu

**DANE IDENTYFIKACYJNE POJAZDU (\*)**

Dane: [D] IX-2022

Marka: FIAT

Rok produkcji: 2002

Model: Ducato 15 2.3 JTD Kat. MR'02 E3 3.3t

Wersja:

Nr rejestracyjny: WE 59925

Rodzaj pojazdu: Samochód ciężarowy do 3.5t

Wartość pojazdu nieuszkodzonego (założony wiek pojazdu jak w dniu wyceny - 237 mies.) **10 000 PLN**

Współczynnik amortyzacji pojazdu ..... 0,10

Współczynnik zbywalności pojazdu nowego ..... 0,80

**CZĘŚCI DO NAPRAWY**

L.p.	Nazwa elementu	Lewy/Prawy
<b>1 Nadwozie</b>		
1	Pokrywa przednia	
2	Błotnik przedni	LiP
3	Drzwi boczne przednie	LiP
4	Drzwi boczne tylne	
5	Drzwi tyłu nadwozia	
6	Ściana boczna tylna	LiP
7	Pas tylny kpl.	
8	Wzmocnienie boczne z podłużnicą	LiP
9	Pas przedni kpl.	
10	Słupek przedni	L
11	Słupek B	P
12	Dach kpl.	
<b>2 Wyposażenie</b>		
13	Wykładziny dachu (podsufitka, półka, oświetlenie)	
14	Wykładziny wewnętrzne ścian	
15	Zespół wycieraczek szyby przedniej	
16	Pompa hamulcowa ze zbiornikiem i wspomaganie	
<b>3 Silnik z osprzętem</b>		
17	Pokrywa zaworów	
18	Układ wtrysku paliwa z modułem sterującym	
19	Filtr powietrza kpl. z przewodami	
<b>5 Zawieszenie przednie z układem kierowniczym</b>		
20	Piasta koła z łożyskami	LiP
21	Układ drążków kierowniczych	
22	Zacisk hamulca (rozpieracz) z osłoną i elementami ciemnymi (	LiP
<b>6 Zawieszenie tylne</b>		
23	Oś i piasta koła	LiP
24	Zacisk hamulca (rozpieracz) z osłoną i elementami ciemnymi (	LiP
<b>7 Reszta</b>		
25	Koło przednie stalowe	LiP
26	Koło tylne stalowe	LiP

**CZĘŚCI DO WYMIANY**

L.p.	Nazwa elementu	Lewy/Prawy
<b>1 Nadwozie</b>		
1	Próg kpl.	LiP
<b>5 Zawieszenie przednie z układem kierowniczym</b>		

2	Amortyzator	Lip
3	Tarcza hamulcowa (bęben hamulcowy)	Lip
<b>6 Zawieszenie tylne</b>		
4	Amortyzator	Lip
5	Tarcza hamulcowa / bęben	Lip
<b>7 Reszta</b>		
6	Opona koła przedniego	Lip
7	Opona koła tylnego	Lip

**BRAKI W KOMPLETACJI POJAZDU**

Lp.	Nazwa elementu	Lewy/Prawy
<b>7 Reszta</b>		
1	Akumulator	

**WYCENA ZESPOŁÓW POJAZDU**

Lp.	Nazwa zespołu	Udział [%]	Zniszczenie [%]	Wart. poz. zesp. [PLN]
1	Nadwozie	31	19	2 511
2	Wyposażenie	30	4	2 880
3	Silnik z osprzętem	17	7	1 581
4	Układ napędowy	7	0	700
5	Zawieszenie przednie z układem kierowniczym	8	23	616
6	Zawieszenie tylne	5	23	385
7	Reszta	2	30	140

Bazowa wartość głównych zespołów pojazdu ..... **8 813 PLN**

**WYLICZENIE WARTOŚCI POJAZDU W STANIE USZKODZONYM****Metoda stopnia uszkodzenia**

Wartość pojazdu nieuszkodzonego przy założonym wieku		<b>10 000 PLN</b>
Stopień uszkodzenia	0,1187	8 813 PLN
Współczynnik stopnia uszkodzenia	0,68	5 992 PLN
Współczynnik uszkodzeń ukrytych	0,95	5 693 PLN
Współczynnik zbywalności	0,20	1 139 PLN

**Metoda odzysku części**

Przyjęta jednostkowa cena złomu brutto ..... 0,60 PLN/kg

Jednostkową cenę złomu brutto ustalono w oparciu o badanie rynku przeprowadzone przez wykonawcę opinii w dniu jej sporządzenia.

Szacunkowa wartość złomu ..... **1 200 PLN**

**PODSUMOWANIE**

Wartość pojazdu uszkodzonego określona: Metodą odzysku części	<b>1 200 PLN</b>
<b>WARTOŚĆ RYNKOWA BRUTTO PO ZAOKRĄGLENIU</b>	<b>10 000 PLN</b>
Zaokrąglona wartość pojazdu uszkodzonego	<b>1 200 PLN</b>
Różnica wartości pojazdu przed i po szkodzie	<b>8 800 PLN</b>
Współczynnik kosztu naprawy wżg. wartości rynkowej	6,71



1. Wydając niniejszy dokument Rzeczoznawca zastrzega, iż nie bierze odpowiedzialności za wady ukryte pojazdu i takie, których stwierdzenie wymaga zastosowanie dodatkowych specjalistycznych pomiarów lub warsztatowych badań stanowiskowych głównych zespołów, podzespołów i układów (w tym badań związanych z pomiarem geometrii układu zawieszenia lub pomiarem punktów bazowych kuroserii po jej naprawie powypadkowej) o ile nie zostały one przez Zleceniodawcę zamówione.
2. Od niniejszej Oceny Zleceniodawcy przysługuje prawo odwołania się do Prezesa PZM Holding Sp. z o.o.

Warszawa dnia

15.09.2022

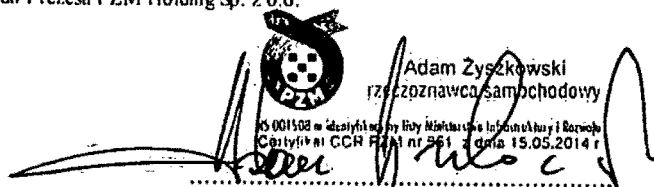

Adam Zyszkowski  
Rzeczoznawca Samochodowy

03 001502 w siedzibie przy ulicy Kłobuckiej 106 w Warszawie  
Certyfikat CCH PZM nr 561 z dnia 15.05.2014 r.

wycenę sporządził cert. rzeczoznawca  
pieczęć i podpis

POLSKI ZWIĄZEK MOTOROWY  
HOLDING Sp z o o  
BIURO CERTYFIKOWANYCH  
RZECZOZNAWCÓW SAMOCHODOWYCH  
01 460 Warszawa, ul. Górczewska 228F  
tel. 385-85-85 fax 383-85-65

pieczęć PZM Holding Sp. z o.o.