

# RZUT ATYKI I WIEŻY- WYKOŃCZENIE ELEWACJI

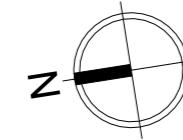

RZĘDNA PRZEKROJU : +7.80m.

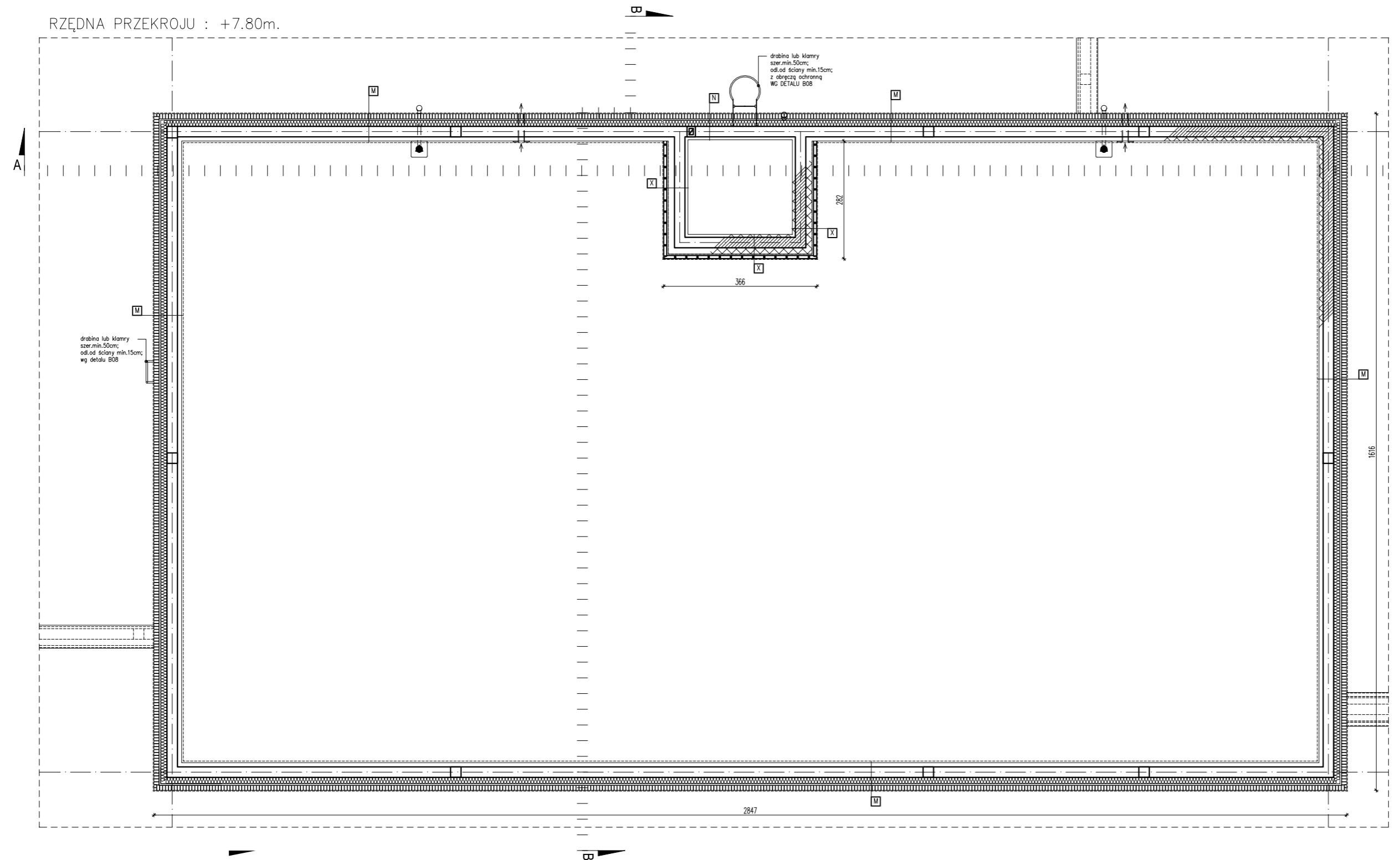

RZĘDNA PRZEKROJU : +11.90m.

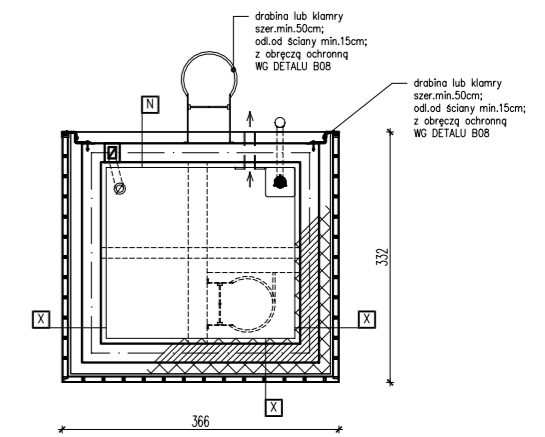

## UWAGI

- Wykonawca przed przystąpieniem do robót zobowiązany jest do zapoznania się ze wszystkimi dokumentami branżowymi i budowlanymi.
- Wszystkie wymiary podane są w centymetrach.
- Nie wolno brać żadnego wymiaru mierząc bezpośrednio z rysunku.
- Obowiązkiem wykonawcy jest sprawdzenie wymiarów w naturze.
- W wypadku stwierdzenia jakiegokolwiek zmiany lub różnicy zauważonej między projektem, a stanem faktycznym wykonawca zobowiązany jest przekazać tę informację do biura projektowego.
- Roboty budowlano - instalacyjne muszą być prowadzone z równoległą bieżącą koordynacją międzybranżową.
- W sprawach nie określonych dokumentacją obowiązującą:

- prawo budowlane
- warunki techniczne, jakim powinny odpowiadać budynki oraz ich użytkowanie
- warunki techniczne wykonania i odbioru robót budowlano - montażowych (wg Ministra Budownictwa i Instytutu Techniki Budowlanej)
- normy Polskiego Komitetu Normalizacyjnego (P.K.N.)
- instrukcje, wytyczne, dopuszczenia, alasty Instytutu Techniki Budowlanej,
- instrukcje, wytyczne i warunki techniczne producentów i dostawców materiałów budowlano - instalacyjnych
- przepisy techniczne instytucji kontrolujących jakość materiałów i wykonywania robót.

\* Projekt chroniony prawem autorskim.

NAZWA :  
BUDOWA BUDYNKU JEDNOSTKI RATOWNICZO- GAŚNICZEJ W BIAŁYMSTOKU, MURU OPOROWEGO, ŚCIANY WOLNOSTOJĄCEJ, DWÓCH FUNDAMENTÓW POD URZĄDZENIA, 19 MIEJSC POSTOJOWYCH WRAZ Z ZAGOSPODAROWANIEM TERENU ORAZ Z INSTALACJAMI DOZIEMNYMI: KAN. DESZCZOWEJ WRAZ ZE ZBIORNIKIEM SZCZELNYM NA DESZCZÓWKĘ O POJ. CZYNNEJ 116.10m<sup>3</sup> I ELEKTRYCZNĄ OŚWIETLENIA TERENU

LOKALIZACJA : UL. PLAŻOWA, NR EWID. DZ. 1245/22, JEDN. EWID. : BIAŁYSTOK, OBRĘB: 20- PRZEMYSŁOWY IDENTYFIKATOR DZIAŁKI: 206101_1.0020.1245/22		BRANŻA: architektura
PROJEKT WYKONAWCZY		DATA: 16.05.2022
RYSUNEK : RZUT ATYKI I WIEŻY- WYKOŃCZENIE ELEWACJI		SKALA : 1:100
PROJEKTANT: architektura mgr inż. arch. Krzysztof Kiciński		NR RYSUNKU: B05
SPRAWDZAJĄCY: architektura mgr inż. arch. Jarosław Gumieniak		nr upr. 25/PDOKK/2012
WSPÓŁPRACA: architektura mgr arch. Ewa Sieńko		nr upr. BI/235/94
WSPÓŁPRACA: architektura mgr inż. arch. Paulina Klimek		-