

ROZPORZĄDZENIE
WOJEWODY MAZOWIECKIEGO

z dnia 15 lipca 2024 r.

**zmieniające rozporządzenie w sprawie zwalczania afrykańskiego pomoru świń (ASF) na
terenie powiatu lipskiego oraz radomskiego**

Na podstawie art. 46 ust. 3 pkt 10 ustawy z dnia 11 marca 2004 r. o ochronie zdrowia zwierząt oraz zwalczaniu chorób zakaźnych zwierząt (Dz. U. z 2023 r. poz. 1075) oraz art. 4 pkt 55, art. 9 ust. 1 lit. a (ii) oraz art. 53-71 rozporządzenia Parlamentu Europejskiego i Rady (UE) 2016/429 z dnia 9 marca 2016 r. w sprawie przenośnych chorób zwierząt oraz zmieniające i uchylające niektóre akty w dziedzinie zdrowia zwierząt („Prawo o zdrowiu zwierząt”) (Dz. Urz. UE L 84 z 31.03.2016, str. 1, z późn. zm.¹⁾), oraz art. 2, 21, 22 ust. 2 i 4 i art. 24, 25, 27, 28, 29, 32, 33, 35-38, 42-44 oraz art. 48, 49, 51-54 rozporządzenia delegowanego Komisji (UE) 2020/687 z dnia 17 grudnia 2019 r. uzupełniającego rozporządzenie Parlamentu Europejskiego i Rady (UE) 2016/429 w odniesieniu do przepisów dotyczących zapobiegania niektórym chorobom umieszczonym w wykazie oraz ich zwalczania (Dz. Urz. UE. L 174 z 03.06.2020, str. 64, z późn. zm.²⁾) zarządza się, co następuje:

§ 1. W rozporządzeniu Wojewody Mazowieckiego z dnia 27 czerwca 2024 r. w sprawie zwalczania afrykańskiego pomoru świń (ASF) na terenie powiatu lipskiego oraz radomskiego (Dz. Urz. Woj. Maz. poz. 6511) wprowadza się następujące zmiany:

- 1) w § 1 w ust. 1 uchyla się pkt 1;
- 2) uchyla się § 2;
- 3) § 3 otrzymuje brzmienie:

„§ 3. Za obszar zagrożony wystąpieniem afrykańskim pomorem świń (ASF), zwany dalej „obszarem zagrożonym”, uznaje się teren obejmujący:

- 1) w powiecie radomskim:
 - a) w gminie Iłża, miejscowości: Alojzów, Błaziny Dolne, Błaziny Górne, Chwałowice, Florencja, Gaworzyna, Jasieniec Dolny, Jasieniec Górny, Jasieniec-Maziarze, Jedlanka

¹⁾ Zmiany wymienionego rozporządzenia zostały ogłoszone w Dz. Urz. UE L 57 z 03.03.2017, str. 65, Dz. Urz. UE L 95 z 07.04.2017, str. 1, Dz. Urz. UE L 272 z 31.10.2018, str. 11 oraz Dz. Urz. UE L 48 z 11.02.2021, str. 3.

²⁾ Zmiany wymienionego rozporządzenia zostały ogłoszone w Dz. Urz. UE. L 247 z 13.07.2021, str. 50, Dz. Urz. UE. L 328 z 22.12. 2022, str. 171 oraz Dz. Urz. UE. L 100 z 13.04.2023, str. 7.

Nowa, Jedlanka Stara, Jedlanka-Kolonia, Kajetanów, Kolonia Sereczice, Koszary, Małomierzyce, Krzyżanowice, Kotlarka, Maziarze Nowe, Maziarze Stare, Nowy Jasieniec Iłżecki, Pakosław, Pieńki, Piłatka, Piotrowe Pole, Płudnica, Prędocinek, Prędocin, Prędocin-Kolonia, Sereczice, Sereczice-Zawodzie, Starosiedlice, Walentynów, Wólka Jedlańska,

- b) miasto Iłża,
- c) w gminie Skaryszew miejscowości: Bujak, Podsuliszka, Zalesie,
- d) w gminie Wierzbica miejscowości: Pomorzany, Pomorzany-Kolonia, Suliszka;
- 2) w powiecie lipskim, w gminie Rzecznów, miejscowości: Borcuchy, Ciecierówka, Dubrawa, Kalinów Mały, Kaniosy, Michałów, Pasztowa Wola, Pasztowa Wola-Kolonia, Płósy, Podkońce, Rybiczyzna, Rzechów-Kolonia, Stary Rzechów.”;
- 4) § 4 otrzymuje brzmienie:

„§ 4. Obszar, o którym mowa w § 3, określa mapa stanowiąca załącznik do rozporządzenia, przy czym obszar zagrożony oznaczony jest kolorem niebieskim.”;
- 5) uchyla się § 6 i § 7;
- 6) § 10 otrzymuje brzmienie:

„§ 10. 1 Nakazuje się oznakowanie obszaru zagrożonego, poprzez ustawienie na zewnętrznej granicy tego obszaru tablic ostrzegawczych z czarnym napisem na żółtym tle o następującej treści: "UWAGA! AFRYKAŃSKI POMÓR ŚWIŃ OBSZAR ZAGROŻONY".

2. Tablice i napisy, o których mowa w ust. 1 i 2, mają mieć takie wymiary, aby były czytelne z odległości co najmniej 100 metrów, oznakowane w sposób trwały, niepodlegający działaniu czynników atmosferycznych.

3. Tablice, o których mowa w ust. 1 i 2, należy umieścić na drogach publicznych lub drogach wewnętrznych.

4. Tablice należy umieścić na drogach publicznych lub drogach wewnętrznych.”;
- 7) załącznik do rozporządzenia otrzymuje brzmienie określone w załączniku do niniejszego rozporządzenia.

§ 2. Wykonanie rozporządzenia powierza się Powiatowemu Lekarzowi Weterynarii w Radomiu oraz Lipsku, Staroście Radomskiemu, Państwowemu Powiatowemu Inspektorowi Sanitarnemu w Radomiu, Komendantowi Powiatowemu Policji w Radomiu, Komendantowi Powiatowemu Państwowej Straży Pożarnej w Radomiu, Burmistrzowi Iłży, Burmistrzowi

Miasta i Gminy Skaryszew, Wójtowi Gmina Wierzbica, Staroście Lipskiemu, Państwowemu Powiatowemu Inspektorowi Sanitarnemu w Lipsku, Komendantowi Powiatowemu Policji w Lipsku, Komendantowi Powiatowemu Państwowej Straży Pożarnej w Lipsku, Wójtowi Gminy Rzeczników, Mazowieckiemu Wojewódzkiemu Inspektorowi Transportu Drogowego, właściwym terytorialnie zarządcom dróg, właściwym terytorialnie nadleśnictwom.

§ 3. 1. Rozporządzenie wchodzi w życie z dniem podania do wiadomości publicznej w sposób zwyczajowo przyjęty na terenie województwa mazowieckiego, z mocą od dnia 13 lipca 2024 r.

2. Rozporządzenie podlega ogłoszeniu w Dzienniku Urzędowym Województwa Mazowieckiego.

Wojewoda Mazowiecki

Mariusz Frankowski

Załącznik do rozporządzenia
Wojewody Mazowieckiego z dnia 15
lipca 2024 r.

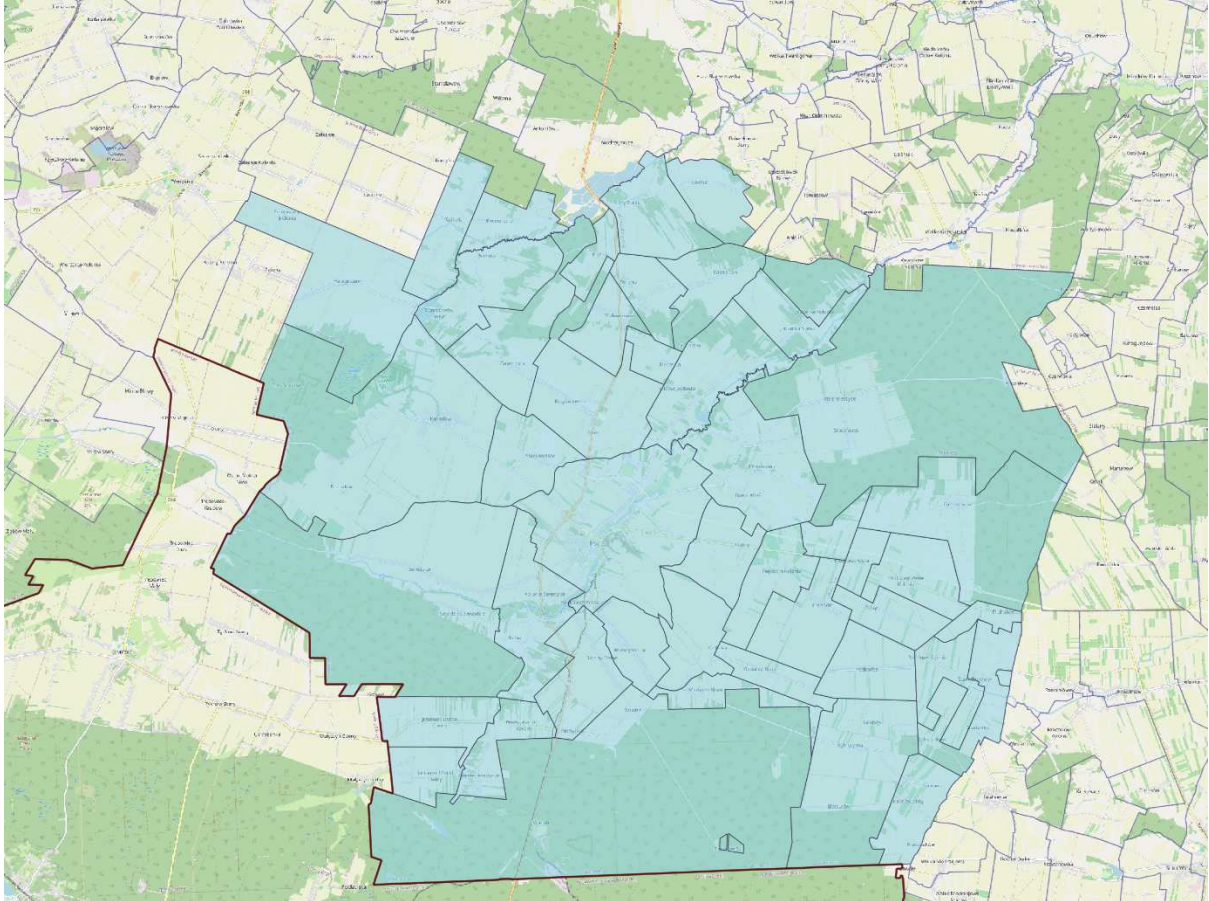

Legenda:



Obszar zagrożony