

ZINTEGROWANY SYSTEM ROLNICZEJ INFORMACJI RYNKOWEJ

# RYNEK MIĘSA WIEPRZOWEGO

NR 44/2022

10.11.2022 r.

---

***Notowania za okres: 31.10 – 06.11.2022 r.***

---

Biuletyn tygodniowy.

Informacje zamieszczane w niniejszym biuletynie przekazywane są przez podmioty włączone do Zintegrowanego Systemu Rolniczej Informacji Rynkowej (ZSRIR).

Podstawy prawne:

- ustawa z dnia 30 marca 2001 r. o rolniczych badaniach rynkowych (Dz.U. 2015, poz. 1160 – tekst jednolity);
- rozporządzenie Ministra Rolnictwa i Rozwoju Wsi z dnia 8 marca 2021 r. w sprawie zbieranych danych rynkowych (Dz. U. z 2021 r., poz. 589).

**Wykorzystanie możliwe wyłącznie z dokładnym podaniem źródła.**

# Spis treści

<b>1. Zakup świń rzeźnych</b> .....	3
1.1. Średnie ceny netto zakupu tuczników wg EUROP w Polsce i regionach .....	3
1.2. Średnie ceny netto zakupu świń rzeźnych wg wagi żywej.....	4
1.3. Struktura zakupu świń rzeźnych w Polsce wg klasyfikacji EUROP .....	5
1.4. Roczne zmiany średniej ceny zakupu świń rzeźnych wg klasyfikacji EUROP i żywca wieprzowego [MPC] .....	5
1.5. Roczne zmiany średniej ceny sprzedaży półtuszy wieprzowych (bez Vat) przeznaczonych na rynek krajowy.....	5
<b>2. Sprzedaż wieprzowiny</b> .....	6
2.1. Średnie ceny sprzedaży półtuszy wieprzowych w Polsce i makroregionach .....	6
2.2. Średnie ceny sprzedaży mięsa wieprzowego w zakładach w Polsce .....	6
2.3. Średnie ceny zakupu mięsa wieprzowego przez sieci handlowe w Polsce .....	7
2.4. Graficzna prezentacja cen sprzedaży w zakładach i cen zakupu w sieciach handlowych .....	7
<b>3. Graficzne prezentacje cen zakupu i sprzedaży na rynku wieprzowiny</b> .....	8
<b>4. Miesięczne analizy cen</b> .....	9
<b>5. Pogłowie trzody chlewnej według stanu w grudniu 2021 roku (dane wstępne) Źródło: dane GUS</b> ...	11
<b>6. Handel zagraniczny wieprzowiną – trzodą żywą i mięsem wieprzowym</b> .....	12

## Dodatkowe informacje

*Badanie cen zakupu i sprzedaży w zakładach mięsnych prowadzone jest na reprezentatywnej próbie. Ceny zakupu rejestrowane są wg klas jakości handlowej EUROP zgodnie z rozporządzeniem Parlamentu Europejskiego i Rady (UE) nr 1308/2013 z dnia 17 grudnia 2013 r. ustanawiającego wspólną organizację rynków produktów rolnych oraz uchylającego rozporządzenia Rady (EWG) nr 922/72, (EWG) nr 234/79, (WE) nr 1037/2001 i (WE) nr 1234/2007 (Dz. Urz. UE L 347 z 20.12.2013, str. 671) i rozporządzeniem Komisji (WE) nr 1249/2008 z dnia 10 grudnia 2008 r. r. ustanawiającym szczegółowe zasady wdrożenia wspólnotowych klasyfikacji tusz wołowych, wieprzowych i baranich oraz raportowania ich cen (Dz. U. Nr L 337 z 16.12.2008, str. 3, z późn.zm.) oraz rozporządzeniem Ministra Rolnictwa i Rozwoju Wsi z dnia 30 kwietnia 2018 r. w sprawie szczegółowych warunków ustalania i sposobu oznaczania klas jakości handlowej tusz wieprzowych oraz tusz wołowych (Dz.U. 2018, poz. 934).*

*Ceny zakupu zbierane są dla masy poubojowej schłodzonej.*

**Ceny zakupu i sprzedaży nie zawierają podatku VAT.**

**Daty prezentowane w tabelach oznaczają ostatni dzień analizowanego tygodnia (poniedziałek - niedziela).**

# 1. Zakup świń rzeźnych

## 1.1. Średnie ceny netto zakupu tuczników wg EUROP w Polsce i regionach

SKUP								
Klasa półtuszy wieprzowych wg EUROP	CENA [zł/t]				Zmiana ceny [%]	% mięsa w tuszy	Średnia masa tuszy [kg/szt.]	Struktura skupu [%]
	[MS]		[MPC]					
	06.11.2022	30.10.2022	06.11.2022	30.10.2022				
1	2	3	4	5	6	11	15	16
<b>POLSKA</b>								
klasa S	9 236	9 244	9 055	9 063	-0,1	61,6	93,8	39,6
klasa E	9 168	9 161	8 989	8 982	0,1	58,1	96,2	50,9
klasa U	8 854	8 845	8 681	8 671	0,1	53,4	98,2	8,4
klasa R	8 555	8 517	8 387	8 350	0,4	48,3	99,8	1,0
klasa O	7 581	7 696	7 432	7 545	-1,5	43,4	102,9	0,1
klasa P	*	*	*	*	*	*	*	*
<b>S-P Razem</b>	<b>9 159</b>	<b>9 159</b>	<b>8 979</b>	<b>8 980</b>	<b>0,0</b>	<b>58,9</b>	<b>95,4</b>	<b>100,0</b>
<b>REGION PÓŁNOCNY</b>								
klasa S	9 199	9 149	9 019	8 970	0,5	61,7	93,0	41,6
klasa E	9 118	9 108	8 939	8 929	0,1	58,0	95,1	48,9
klasa U	8 810	8 815	8 638	8 642	-0,1	53,3	96,2	8,5
klasa R	*	*	*	*	*	*	*	*
klasa O	*	*	*	*	*	*	*	*
klasa P	*	*	*	*	*	*	*	*
<b>S-P Razem</b>	<b>9 118</b>	<b>9 090</b>	<b>8 939</b>	<b>8 911</b>	<b>0,3</b>	<b>59,0</b>	<b>94,3</b>	<b>100,0</b>
<b>REGION ŚRODKOWO-WSCHODNI</b>								
klasa S	9 285	9 315	9 102	9 132	-0,3	61,6	94,0	44,2
klasa E	9 221	9 231	9 040	9 050	-0,1	58,0	96,8	48,5
klasa U	8 923	8 923	8 748	8 748	0,0	53,3	98,0	6,5
klasa R	8 702	8 629	8 532	8 460	0,8	48,4	98,1	0,7
klasa O	*	*	*	*	*	*	*	*
klasa P	*	*	*	*	*	*	*	*
<b>S-P Razem</b>	<b>9 224</b>	<b>9 243</b>	<b>9 044</b>	<b>9 061</b>	<b>-0,2</b>	<b>59,2</b>	<b>95,6</b>	<b>100,0</b>
<b>REGION POŁUDNIOWO-WSCHODNI</b>								
klasa S	9 181	9 195	9 001	9 015	-0,1	61,4	92,2	42,5
klasa E	9 134	9 142	8 955	8 963	-0,1	58,1	95,4	46,8
klasa U	8 865	8 851	8 691	8 677	0,2	53,1	98,4	9,3
klasa R	8 570	8 582	8 402	8 414	-0,1	48,1	100,9	1,3
klasa O	*	*	*	*	*	*	*	*
klasa P	*	*	*	*	*	*	*	*
<b>S-P Razem</b>	<b>9 119</b>	<b>9 126</b>	<b>8 940</b>	<b>8 947</b>	<b>-0,1</b>	<b>58,9</b>	<b>94,4</b>	<b>100,0</b>
<b>REGION ZACHODNI</b>								
klasa S	9 221	9 234	9 040	9 052	-0,1	61,5	95,1	31,7
klasa E	9 155	9 124	8 975	8 945	0,3	58,1	96,4	56,7
klasa U	8 821	8 790	8 648	8 618	0,4	53,6	99,3	10,1
klasa R	8 474	8 425	8 308	8 260	0,6	48,2	101,6	1,2
klasa O	7 331	7 462	7 187	7 315	-1,7	43,3	104,0	0,3
klasa P	*	*	*	*	*	*	*	*
<b>S-P Razem</b>	<b>9 126</b>	<b>9 117</b>	<b>8 947</b>	<b>8 939</b>	<b>0,1</b>	<b>58,6</b>	<b>96,4</b>	<b>100,0</b>

\*masa schłodzona [MPS]; -masa poubojowa ciepła [MPC]

**Tygodniowy ubój świń rzeźnych w ubojniach monitorowanych w ramach ZSRIR wyniósł – 200 790 sztuk.**

## Makroregiony skupu świń rzeźnych wg EUROP

Makroregion Północny: województwa - kujawsko-pomorskie, pomorskie, warmińsko-mazurskie.

Makroregion Środkowo-wschodni: województwa - łódzkie, mazowieckie, podlaskie.

Makroregion Południowo-wschodni: województwa - lubelskie, małopolskie, podkarpackie, śląskie, świętokrzyskie.

Makroregion Zachodni: województwa - dolnośląskie, lubuskie, opolskie, wielkopolskie, zachodnio-pomorskie.

### 1.2. Średnie ceny netto zakupu świń rzeźnych wg wagi żywej

CENA [zł/kg]			
MAKROREGIONY	06.11.2022	30.10.2022	Tygodniowa zmiana ceny [%]
POLSKA	7,00	7,00	0,0
REGION PÓŁNOCNY	6,97	6,95	0,3
REGION ŚRODKOWO-WSCHODNI	7,05	7,07	-0,2
REGION POŁUDNIOWO-WSCHODNI	6,97	6,98	-0,1
REGION ZACHODNI	6,98	6,97	0,1

\*Obliczane na podstawie cen za świnię wg masy poubojowej ciepłej (MPC) przy użyciu współczynnika wydajności rzeźnej podawanego przez GUS (0,78);

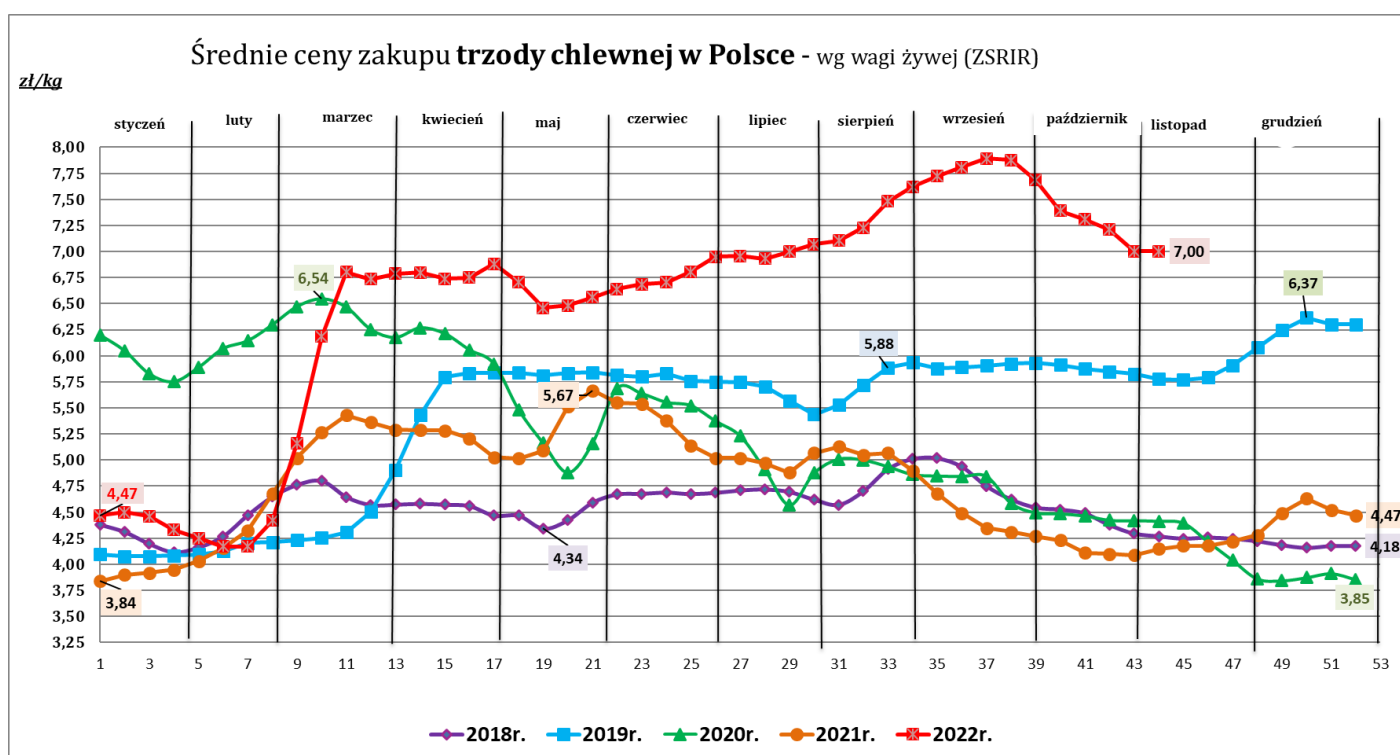

### 1.3. Struktura zakupu świń rzeźnych w Polsce wg klasyfikacji EUROP

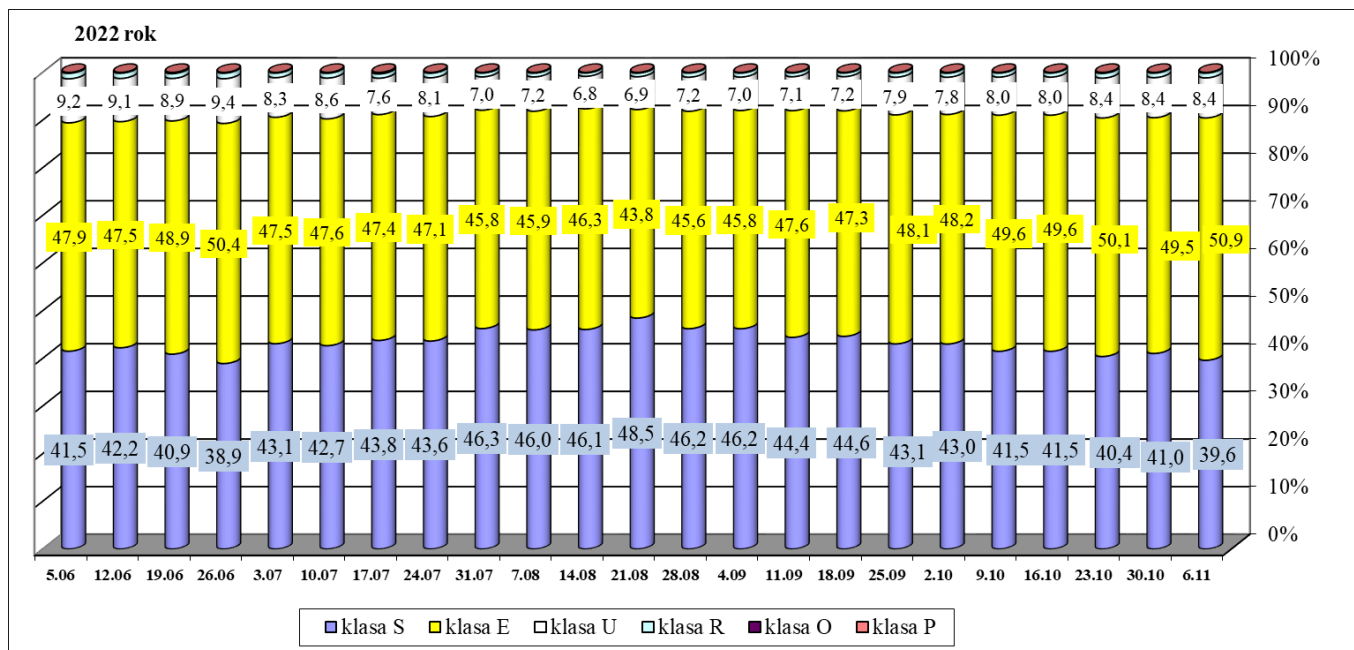

### 1.4. Roczne zmiany średniej ceny zakupu świń rzeźnych wg klasyfikacji EUROP i żywca wieprzowego [MPC]

POLSKA	CENA		Roczna zmiana ceny [%]
	[MPC] zł/tonę		
	06.11.2022	07.11.2022	
klasa S	9 055	5 442	66,4
klasa E	8 989	5 329	68,7
klasa U	8 681	5 010	73,3
klasa R	8 387	4 669	79,6
klasa O	7 432	3 772	97,1
klasa P	*	*	*
S-P Razem	8 979	5 327	68,6

### 1.5. Roczne zmiany średniej ceny sprzedaży półtuszy wieprzowych (bez Vat) przeznaczonych na rynek krajowy

MAKROREGIONY	CENA [zł/tonę]		Roczna zmiana ceny [%]
	06.11.2022	07.11.2021	
POLSKA	10 151	6 145	65,2
Południowo-wschodni	10 192	6 608	54,2
Północny	*	*	*
Środkowo-wschodni	10 317	6 385	61,6
Zachodni	10 055	6 038	66,5

## 2. Sprzedaż wieprzowiny

### 2.1. Średnie ceny sprzedaży półtuszy wieprzowych w Polsce i makroregionach

MAKROREGIONY	CENA [zł/t]		Tygodniowa zmiana ceny [%]
	06.11.2022	30.10.2022	
<b>PÓŁTUSZE WIEPRZOWE</b>			
<b>POLSKA</b>	<b>10 151</b>	<b>10 263</b>	<b>-1,1</b>
południowo-wschodni	10 192	10 368	-1,7
północny	*	*	*
środkowo-wschodni	10 317	10 403	-0,8
zachodni	10 055	10 183	-1,3

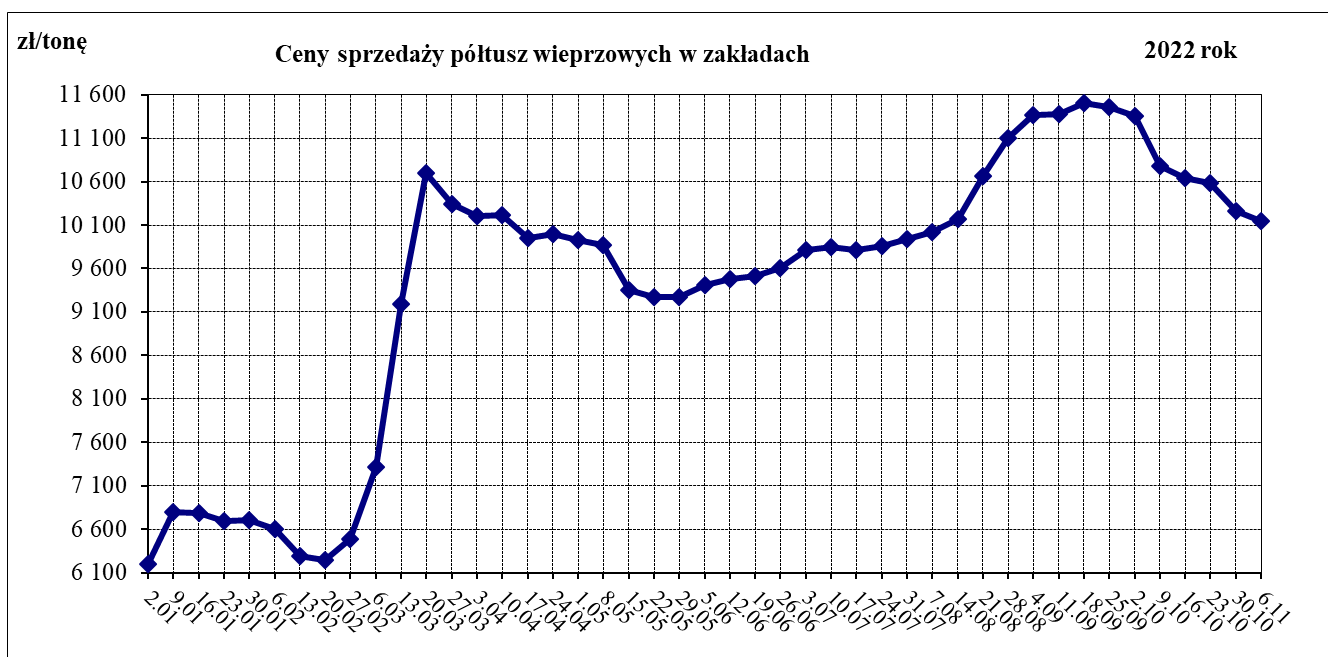

### 2.2. Średnie ceny sprzedaży mięsa wieprzowego w zakładach w Polsce

Towar	CENA [zł/tonę]		Tygodniowa zmiana ceny
	06.11.2022	30.10.2022	
schab środkowy bez kości	17 124	17 192	-0,4%
schab środkowy z kością	15 751	15 154	3,9%
szynka wieprzowa 4D	14 870	14 639	1,6%
szynka wieprzowa z kością	10 502	10 500	0,0%
łopatka wieprzowa 4D	13 756	13 753	0,0%
boczek z/kością+z/s+z/tł	12 260	12 539	-2,2%
boczek bez/kości+ z/s+z/tł	14 682	14 855	-1,2%
szynka gotowana	23 436	22 588	3,8%
mięso mielone	14 326	13 106	9,3%

### 2.3. Średnie ceny zakupu mięsa wieprzowego przez sieci handlowe w Polsce

Towar:	Cena w zł/tonę		Zmiana [%]
	06.11.2022	30.10.2022	
<b>konfekcjonowane</b>			
mięso mielone	14 734	15 314	-3,8
schab bez kości	16 672	16 880	-1,2
schab z kością	*	*	--
<b>luzem</b>			
mięso mielone	*	*	--
schab bez kości	17 748	18 103	-2,0
schab z kością	*	15 200	-

### 2.4. Graficzna prezentacja cen sprzedaży w zakładach i cen zakupu w sieciach handlowych

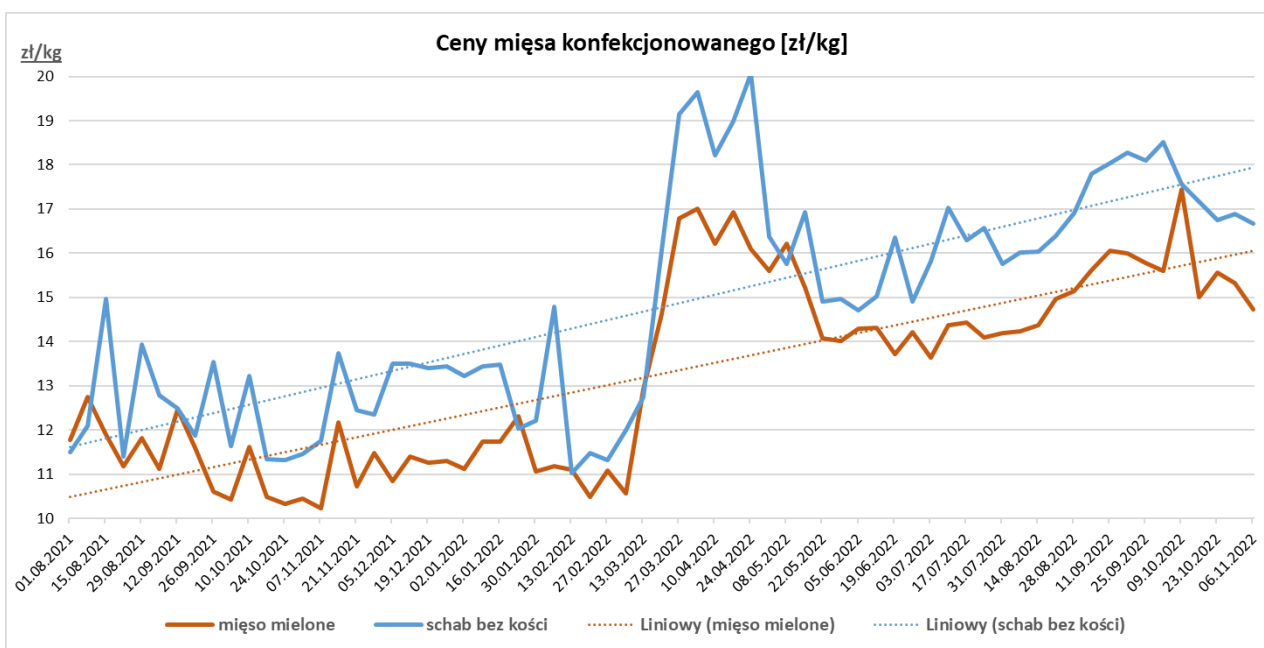
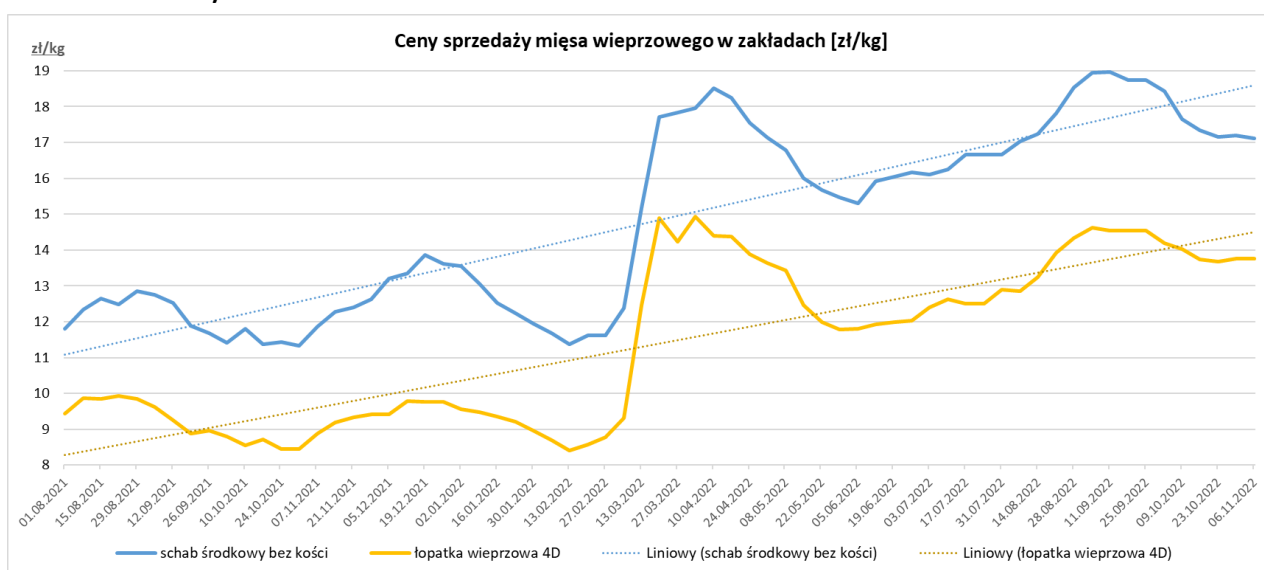

### 3. Graficzne prezentacje cen zakupu i sprzedaży na rynku wieprzowiny

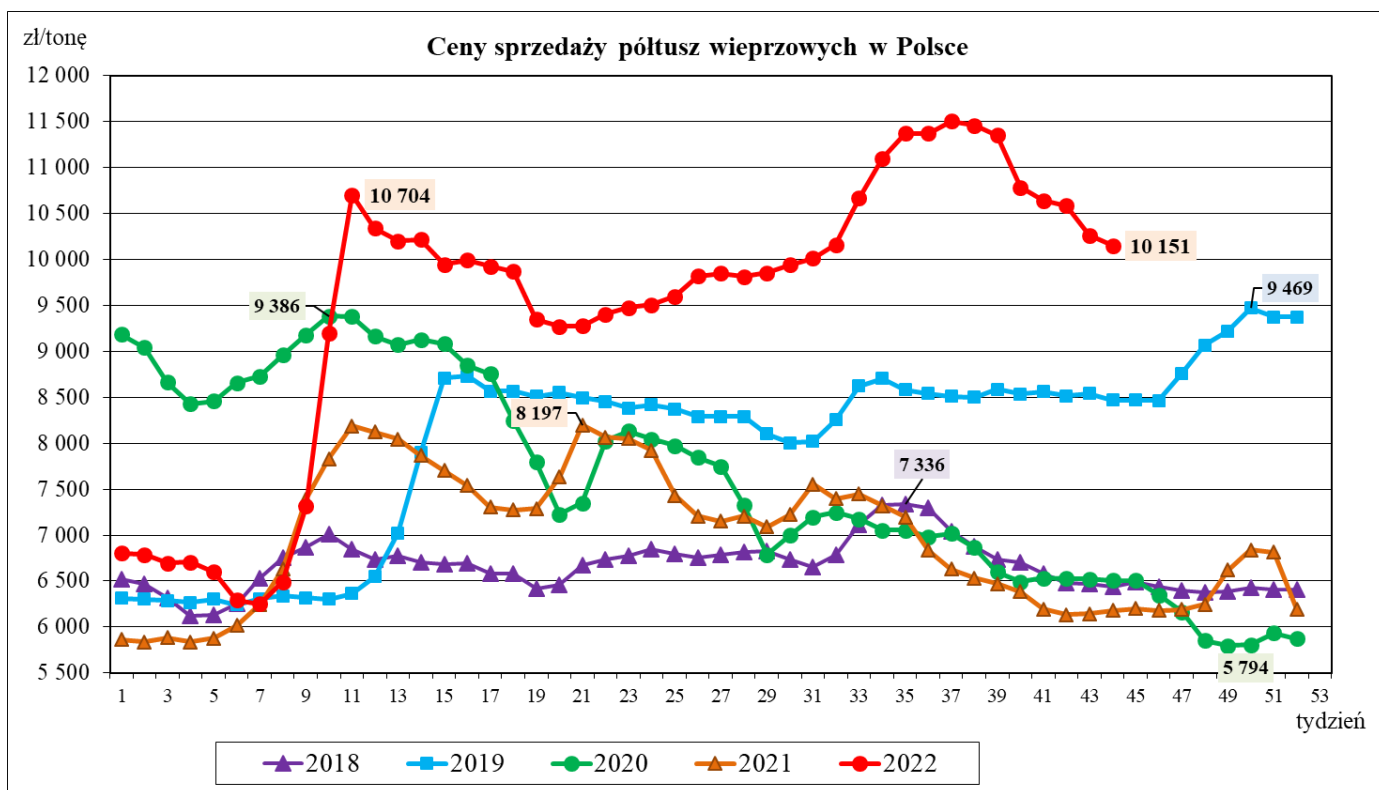
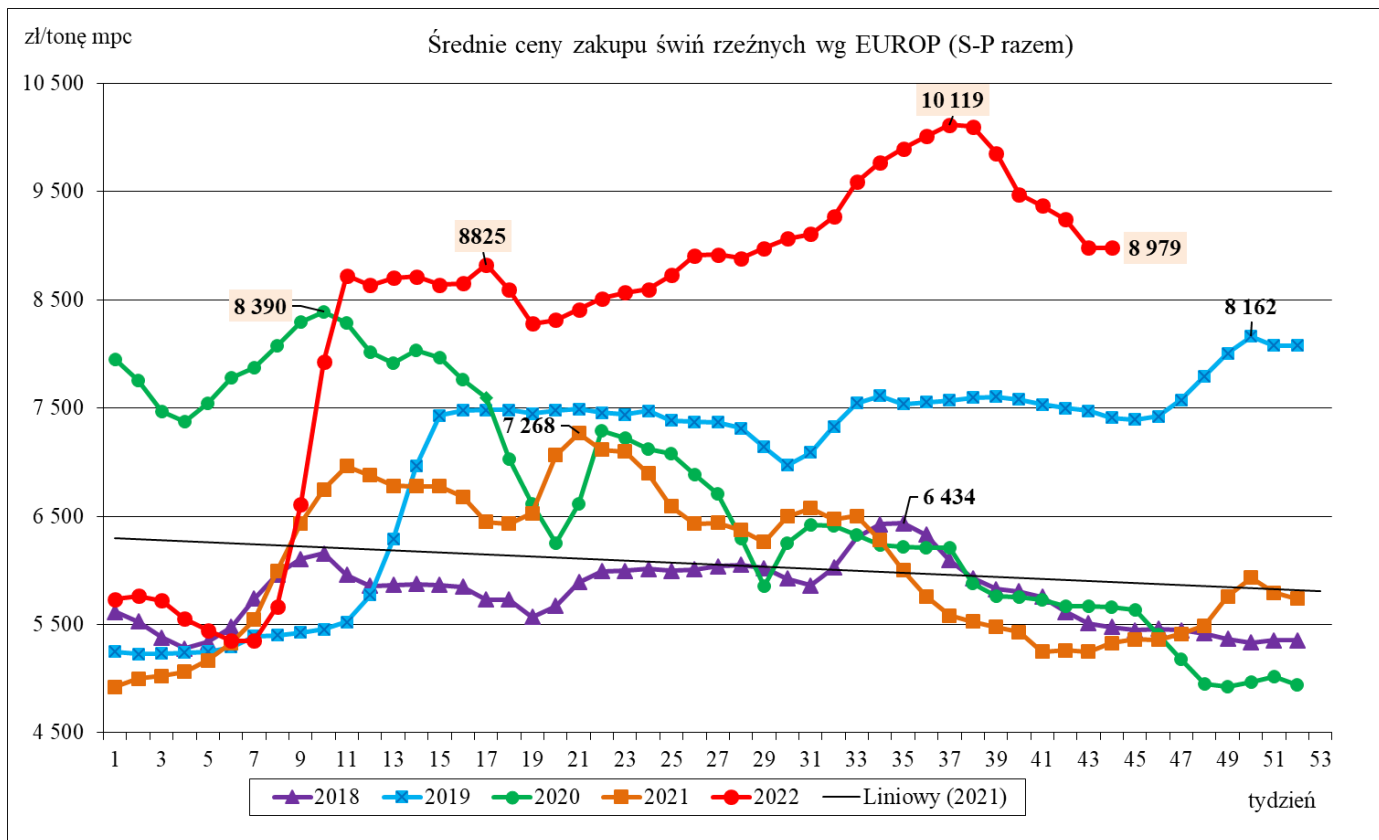



## 4. Miesięczne analizy cen

Zestawienie cen rynkowych zakupu tuczników ubitych we wrześniu i październiku 2022 r.

ZAKUP								
Klasa półtuszy wieprzowych wg EUROP	CENA [zł/t]				Zmiana ceny [%]	% mięsa w tuszy	Średnia masa tuszy [kg/szt.]	Struktura skupu [%]
	[MS]		[MPC]					
	październik 2022	wrzesień 2022	październik 2022	wrzesień 2022				
1	2	3	4	5	6	11	15	16
<b>POLSKA</b>								
klasa S	9537	10288	9350	10 086	-7,30	61,7	94,1	40,8
klasa E	9453	10224	9268	10 024	-7,54	58,1	96,1	49,9
klasa U	9119	9906	8940	9 712	-7,94	53,4	97,7	8,2
klasa R	8769	9569	8597	9 381	-8,36	48,4	99,2	0,9
klasa O	7872	8532	7718	8 365	-7,74	43,2	108,6	0,1
klasa P	*	*	*	*	*	*	*	*
<b>S-P Razem</b>	<b>9449</b>	<b>10219</b>	<b>9264</b>	<b>10 019</b>	<b>-7,53</b>	<b>59,0</b>	<b>95,5</b>	<b>100,0</b>
<b>REGION PÓŁNOCNY</b>								
klasa S	9458	10200	9272	10 000	-7,27	61,7	93,2	42,0
klasa E	9415	10205	9230	10 005	-7,74	58,0	95,1	47,9
klasa U	9107	9912	8929	9 717	-8,12	53,2	95,8	9,0
klasa R	*	*	*	*	*	*	*	*
klasa O	*	*	*	*	*	*	*	*
klasa P	*	*	*	*	*	*	*	*
<b>S-P Razem</b>	<b>9397</b>	<b>10171</b>	<b>9213</b>	<b>9 972</b>	<b>-7,61</b>	<b>59,0</b>	<b>94,4</b>	<b>100,0</b>
<b>REGION ŚRODKOWO-WSCHODNI</b>								
klasa S	9 574	10 325	9 386	10 122	-7,27	61,7	94,1	43,7
klasa E	9 484	10 235	9 298	10 034	-7,33	58,0	96,5	49,0
klasa U	9 165	9 937	8 985	9 743	-7,77	53,3	97,6	6,6
klasa R	8 883	9 643	8 709	9 454	-7,88	48,3	98,6	0,6
klasa O	*	*	*	*	*	*	*	*
klasa P	*	*	*	*	*	*	*	*
<b>S-P Razem</b>	<b>9 497</b>	<b>10 254</b>	<b>9 311</b>	<b>10 053</b>	<b>-7,38</b>	<b>59,2</b>	<b>95,5</b>	<b>100,0</b>
<b>REGION POŁUDNIOWO-WSCHODNI</b>								
klasa S	9 502	10 248	9 315	10 047	-7,28	61,4	93,2	42,6
klasa E	9 449	10 229	9 264	10 028	-7,62	58,1	95,8	47,2
klasa U	9 158	9 946	8 978	9 751	-7,92	53,2	98,3	8,8
klasa R	8 817	9 607	8 644	9 419	-8,23	48,1	101,2	1,3
klasa O	*	*	*	*	*	*	*	*
klasa P	*	*	*	*	*	*	*	*
<b>S-P Razem</b>	<b>9 435</b>	<b>10 203</b>	<b>9 250</b>	<b>10 003</b>	<b>-7,54</b>	<b>58,9</b>	<b>95,0</b>	<b>100,0</b>
<b>REGION ZACHODNI</b>								
klasa S	9 555	10 317	9 368	10 115	-7,38	61,7	95,2	35,9
klasa E	9 442	10 222	9 257	10 022	-7,63	58,1	96,4	53,3
klasa U	9 073	9 857	8 895	9 664	-7,96	53,6	98,7	9,4
klasa R	8 676	9 491	8 506	9 304	-8,59	48,6	100,5	1,1
klasa O	7 662	8 265	7 512	8 103	-7,29	43,2	112,8	0,3
klasa P	*	*	*	*	*	*	*	*
<b>S-P Razem</b>	<b>9 431</b>	<b>10 218</b>	<b>9 246</b>	<b>10 017</b>	<b>-7,70</b>	<b>58,8</b>	<b>96,3</b>	<b>100,0</b>

CENA [zł/kg]			Miesięczna zmiana ceny
MAKROREGIONY	październik 2022	wrzesień 2022	[%]
POLSKA	7,23	7,81	-7,53
REGION PÓŁNOCNY	7,19	7,78	-7,61
REGION ŚRODKOWO-WSCHODNI	7,26	7,84	-7,38
REGION POŁUDNIOWO-WSCHODNI	7,21	7,80	-7,54
REGION ZACHODNI	7,21	7,81	-7,70

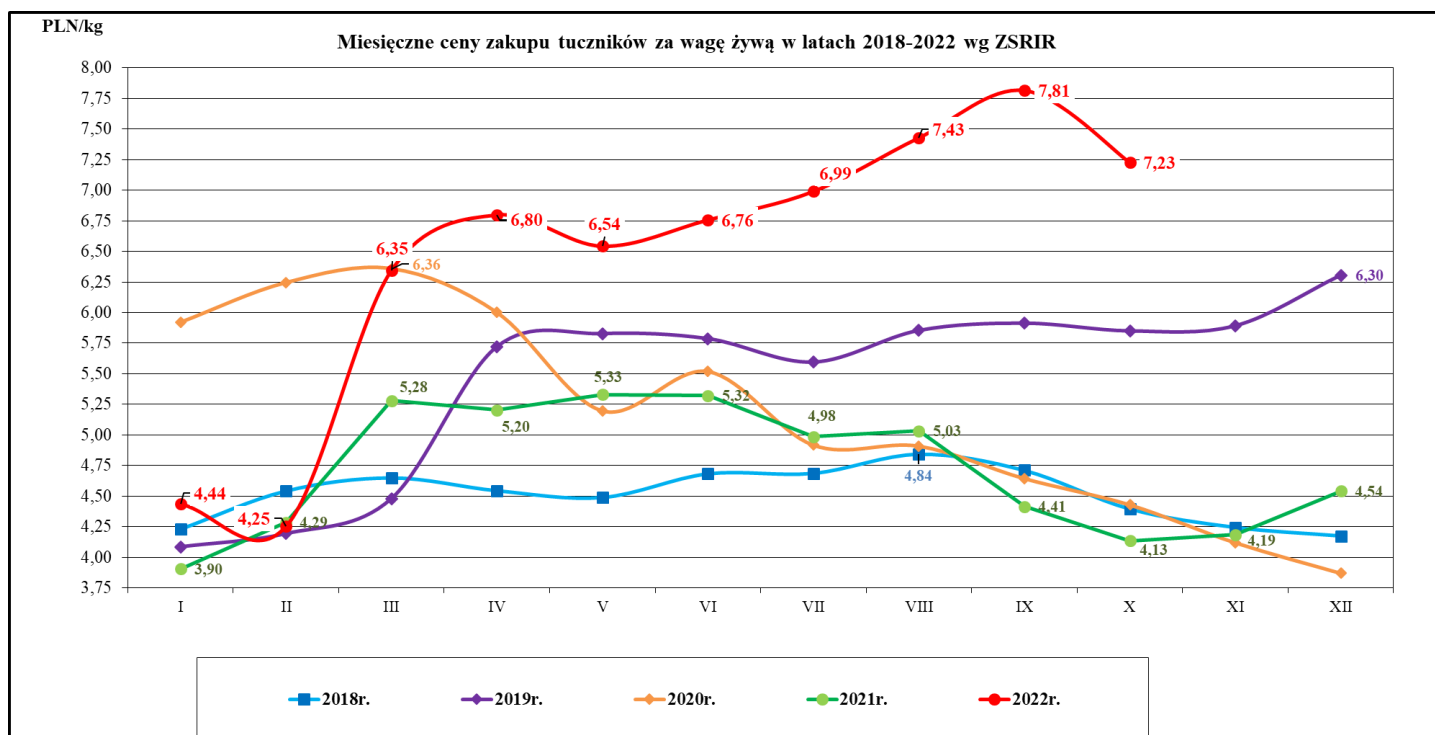

Średnie miesięczne ceny zakupu żywca wieprzowego w wadze żywej (zł/kg) bez VAT w latach 2015 - 2022 wg Zintegrowanego Systemu Rolniczej Informacji Rynkowej (ZSRIR)

Miesiące	2022r.	2021r.	2020r.	2019r.	2018r.	2017r.	2016	2015
I	4,44	3,90	5,92	4,09	4,23	4,94	4,03	4,04
II	4,25	4,29	6,24	4,19	4,54	4,86	4,17	4,42
III	6,35	5,28	6,36	4,48	4,65	4,98	4,23	4,38
IV	6,80	5,20	6,00	5,72	4,54	5,46	4,12	4,43
V	6,54	5,33	5,20	5,83	4,49	5,62	4,53	4,24
VI	6,76	5,32	5,52	5,79	4,68	5,72	4,99	4,49
VII	6,99	4,98	4,92	5,60	4,69	5,53	5,38	4,38
VIII	7,43	5,03	4,91	5,85	4,84	5,51	5,31	4,37
IX	7,81	4,41	4,64	5,91	4,71	5,33	5,41	4,61
X	7,23	4,13	4,43	5,85	4,40	4,85	5,04	4,39
XI		4,19	4,12	5,89	4,24	4,64	4,96	3,91
XII		4,54	3,87	6,30	4,17	4,55	5,09	3,83

## 5. Pogłowie trzody chlewnej według stanu w grudniu 2021 roku (dane wstępne) Źródło: dane GUS

**↓ 12,7%**

Spadek pogłowia świń w grudniu r/r

Według wstępnych danych pogłowie świń\* w grudniu 2021 r. liczyło 10242,4 tys. sztuk, wykazując w porównaniu z analogicznym okresem ubiegłego roku spadek o 12,7%. Redukcja pogłowia wystąpiła we wszystkich grupach świń, w szczególności w grupie loch prośnych, gdzie wyniosła 20,6%.

WYSZCZEGÓLNIENIE	XII 2021 w tys. sztuk	XII 2020=100	VI 2021=100
<b>Świnie</b>	<b>10242,4</b>	<b>87,3</b>	<b>92,8</b>
Prosięta o wadze do 20 kg	2145,2	90,3	90,8
Warchlaki o wadze od 20 kg do 50 kg	3040,6	88,3	94,4
Trzoda chlewna na ubój o wadze 50 kg i więcej (tuczniki)	4391,3	86,5	93,4
Trzoda chlewna na chów o wadze 50 kg i więcej	665,3	80,2	88,9
w tym lochy razem	654,1	80,3	89,0
w tym lochy prośne	433,9	79,4	85,6

Pogłowie świń w grudniu 2021 r. wyniosło 10242,4 tys. sztuk. W strukturze stada największa zmiana dotyczyła udziału świń na chów – spadek 0,6 p. proc. w stosunku do grudnia 2020 r.

### W strukturze stada trzody chlewnej ogółem udział poszczególnych grup produkcyjno – użytkowych w grudniu 2021 roku wynosił:

- prosięta o wadze do 20 kg – 20,9%,
- warchlaki o wadze od 20 kg do 50 kg – 29,7%,
- trzoda chlewna o wadze 50 kg i więcej, z przeznaczeniem na ubój – 42,9%,
- trzoda chlewna o wadze 50 kg i więcej, z przeznaczeniem na chów – 6,5%,
- w tym:
- lochy na chów razem – 6,4%,
- w tym lochy prośne – 4,2%.

Największy udział w strukturze stada stanowiło pogłowie tuczników - 42,9%

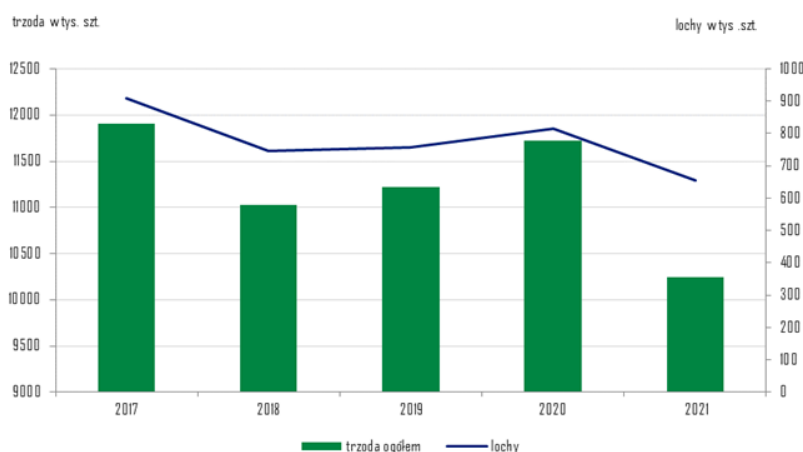

Wykres 1. Pogłowie trzody chlewnej i loch w latach 2017 - 2021

## 6. Handel zagraniczny wieprzowiną – trzodą żywą i mięsem wieprzowym

**UWAGA: Dane są w trakcie weryfikacji - mogą być obarczone istotnymi błędami.**

### HANDEL ZAGRANICZNYMI TOWARAMI Z RYNKU WIEPRZOWINY

w okresie: I - VIII 2022 (dane wstępne)

HANDEL ZAGRANICZNY	Wartość [tys. EUR]		Wolumen [tony]		Roczna zmiana obrotów [%]
	I-VIII 2021r.	I-VIII 2022r.*	I-VIII 2021r.	I-VIII 2022r.*	
<b>EKSPORT</b>	<b>OGÓŁEM</b>	<b>OGÓŁEM</b>	<b>OGÓŁEM</b>	<b>OGÓŁEM</b>	
ŚWINIE ŻYWE (ogółem) - (kod CN 0103)	2 723	4 523	2 598	2 035	-21,7
MIĘSO WIEPRZOWE - (kod CN 0203)	516 434	519 389	277 127	235 876	-14,9
<b>IMPORT</b>	<b>OGÓŁEM</b>	<b>OGÓŁEM</b>	<b>OGÓŁEM</b>	<b>OGÓŁEM</b>	<b>Roczna zmiana obrotów [%]</b>
ŚWINIE ŻYWE (ogółem) - (kod CN 0103)	273 853	272 696	145 378	155 326	6,8
MIĘSO WIEPRZOWE - (kod CN 0203)	825 116	1 023 858	451 014	502 267	11,4

Źródło danych: Ministerstwo Finansów.

\* dane wstępne

Wybrane towary	SALDO			
	I-VIII 2021r.	I-VIII 2022r.*	I-VIII 2021r.	I-VIII 2022r.*
ŚWINIE ŻYWE (ogółem) - (kod CN 0103)	-271 130	-268 173	-142 781	-153 291
MIĘSO WIEPRZOWE - (kod CN 0203)	-308 682	-504 469	-173 888	-266 391

Wykorzystanie możliwe wyłącznie z dokładnym podaniem źródła.

UWAGA: Dane w trakcie weryfikacji - mogą być obarczone istotnymi błędami

## EKSPORT MIĘSA WIEPRZOWEGO Z POLSKI

Eksport z Polski mięsa wieprzowego (kod 0203) - według ważniejszych krajów w okresie I - VIII 2022\*

EKSPORT			
I - VIII 2021 r.			
Kraj	Wartość [tys. EUR]	Wartość [tys. PLN]	Wolumen [tony]
<b>OGÓŁEM</b>	<b>516 434</b>	<b>2 347 257</b>	<b>277 127</b>
Stany Zjednoczone Ameryki	53 183	241 894	18 080
Republika Czeska	47 807	217 329	18 640
Słowacja	44 039	200 061	23 915
Wielka Brytania	40 660	184 795	14 658
Niemcy	32 763	148 945	24 245
Włochy	29 115	132 386	20 741
Rumunia	25 783	117 195	15 684
Holandia	24 621	111 850	11 799
Węgry	22 351	101 533	11 667
Hongkong	21 271	96 730	12 283
Litwa	17 578	79 868	9 856
Nowa Zelandia	16 204	73 711	5 933
Wietnam	14 254	64 635	14 670
Hiszpania	11 887	54 015	6 281
Irlandia	11 501	52 333	3 439
Ukraina	11 388	51 760	7 852
Dania	10 672	48 482	5 588
Łotwa	9 295	42 234	4 359
Estonia	8 073	36 674	3 748
Belgia	6 802	30 886	3 556
Bulgaria	6 583	29 907	3 784
Kanada	5 597	25 445	1 741
Chile	5 422	24 663	2 351
Białoruś	4 619	20 996	2 703

\* - Dane wstępne

EKSPORT			
I - VIII 2022 r.*			
Kraj	Wartość [tys. EUR]	Wartość [tys. PLN]	Wolumen [tony]
<b>OGÓŁEM</b>	<b>519 389</b>	<b>2 405 811</b>	<b>235 876</b>
Republika Czeska	59 894	278 004	18 885
Słowacja	49 895	230 815	21 485
Stany Zjednoczone Ameryki	45 641	210 852	14 066
Wielka Brytania	42 337	196 297	14 724
Węgry	31 460	145 824	13 817
Niemcy	26 360	121 642	17 534
Ukraina	25 813	119 862	13 262
Litwa	25 427	117 959	10 436
Rumunia	25 405	117 838	14 825
Holandia	22 137	102 367	7 901
Hiszpania	16 910	78 313	7 008
Hongkong	16 663	77 327	9 864
Włochy	16 311	75 443	10 805
Łotwa	12 986	60 217	5 025
Dania	12 541	58 005	5 624
Irlandia	11 905	55 136	3 084
Nowa Zelandia	11 361	52 567	3 603
Moldowa	7 770	35 980	3 686
Estonia	6 602	30 583	2 711
Wietnam	6 175	28 726	6 092
Belgia	6 162	28 564	3 059
Francja	4 026	18 612	2 463
Bulgaria	3 130	14 450	1 795
Grecja	3 031	14 059	1 117

\* - Dane wstępne

## EKSPORT ŚWIŃ Z POLSKI

Eksport z Polski świń żywych (ogółem) (kod 0103) - według ważniejszych krajów w okresie I - VIII 2022\*

EKSPORT				
I - VIII 2021 r.				
Kraj	Wartość [tys. EUR]	Wartość [tys. PLN]	Wolumen [tony]	Wolumen [tys. szt.]
<b>OGÓŁEM</b>	<b>2 723</b>	<b>12 352</b>	<b>2 598</b>	<b>15,4</b>
Słowacja	2 312	10 489	2 288	13,4
Włochy	291	1 321	207	1,3
Holandia	120	541	102	0,7

\* - Dane wstępne

EKSPORT				
I - VIII 2022 r.*				
Kraj	Wartość [tys. EUR]	Wartość [tys. PLN]	Wolumen [tony]	Wolumen [tys. szt.]
<b>OGÓŁEM</b>	<b>4 523</b>	<b>20 788</b>	<b>2 035</b>	<b>17,4</b>
Słowacja	2 036	9 428	1 443	11,7
Rosja	1 866	8 499	202	2,2
Rumunia	622	2 861	390	3,4

\* - Dane wstępne

## IMPORT MIĘSA WIEPRZOWEGO DO POLSKI

Import do Polski mięsa wieprzowego (kod 0203) - według ważniejszych krajów w okresie I - VII 2022\*

IMPORT			
I - VIII 2021 r.			
Kraj	Wartość [tys. EUR]	Wartość [tys. PLN]	Wolumen [tony]
<b>OGÓŁEM</b>	<b>825 116</b>	<b>3 749 112</b>	<b>451 014</b>
Niemcy	255 554	1 160 506	119 275
Belgia	218 456	992 895	137 117
Dania	132 830	603 433	83 203
Hiszpania	83 029	377 352	35 992
Holandia	54 435	247 555	33 890
Francja	20 062	91 203	12 063
Szwecja	14 311	64 984	3 615
Węgry	12 519	56 965	6 454
Słowacja	8 353	37 944	4 711
Włochy	5 664	25 786	1 896
Finlandia	5 268	23 961	2 981
Irlandia	4 924	22 376	2 462
Republika Czeska	4 323	19 654	3 309
Wielka Brytania	2 515	11 474	1 917

\* - Dane wstępne

IMPORT			
I - VIII 2022 r.*			
Kraj	Wartość [tys. EUR]	Wartość [tys. PLN]	Wolumen [tony]
<b>OGÓŁEM</b>	<b>1 023 858</b>	<b>4 744 966</b>	<b>502 267</b>
Niemcy	250 137	1 160 009	108 394
Belgia	226 584	1 050 492	121 641
Dania	210 546	975 292	119 162
Hiszpania	123 715	572 283	49 036
Holandia	101 185	469 776	48 857
Francja	28 395	131 486	14 737
Irlandia	21 271	98 559	11 951
Szwecja	15 594	72 131	3 721
Wielka Brytania	12 850	59 239	8 774
Węgry	9 346	43 299	4 641
Włochy	5 705	26 553	2 364
Finlandia	5 119	23 745	1 415
Słowacja	4 991	23 072	2 710
Republika Czeska	3 631	16 814	2 829

\* - Dane wstępne

## IMPORT ŚWIŃ DO POLSKI

Import do Polski świń żywych (ogółem) (kod 0103) - według ważniejszych krajów w okresie I - VII 2022\*

IMPORT				
I - VIII 2021 r.				
Kraj	Wartość [tys. EUR]	Wartość [tys. PLN]	Wolumen [tony]	Wolumen [tys. szt.]
<b>OGÓŁEM</b>	<b>273 853</b>	<b>1 244 362</b>	<b>145 378</b>	<b>4 406,0</b>
Dania	236 312	1 073 804	120 695	3 973,6
Niemcy	18 937	86 050	12 590	214,2
Holandia	7 440	33 799	3 438	102,4
Litwa	5 898	26 766	5 107	45,5
Węgry	1 510	6 859	618	22,5
Łotwa	1 338	6 098	713	25,6
Słowacja	1 301	5 919	1 235	10,6
Republika Czeska	978	4 430	879	9,2

\* - Dane wstępne

IMPORT				
I - VIII 2022 r.*				
Kraj	Wartość [tys. EUR]	Wartość [tys. PLN]	Wolumen [tony]	Wolumen [tys. szt.]
<b>OGÓŁEM</b>	<b>272 696</b>	<b>1 265 327</b>	<b>155 326</b>	<b>4 421,1</b>
Dania	217 169	1 007 415	120 404	3 917,8
Niemcy	26 717	124 264	15 859	256,0
Holandia	12 495	57 896	7 177	99,9
Litwa	11 794	54 736	8 876	89,8
Łotwa	1 668	7 822	1 197	29,4
Republika Czeska	1 177	5 442	768	6,8
Węgry	522	2 423	291	12,7

\* - Dane wstępne

Wykorzystanie możliwe wyłącznie z dokładnym podaniem źródła.

Biuletyn „*Rynek mięsa wieprzowego*” ukazuje się w każdy czwartek.

**Wydawca:**

Ministerstwo Rolnictwa i Rozwoju Wsi,  
Departament Rynków Rolnych  
ul. Wspólna 30, 00-930 Warszawa,  
tel. (022) 623-16-32, fax (022) 623-23-00.

E-mail: [biuletyn@minrol.gov.pl](mailto:biuletyn@minrol.gov.pl)

Autor: Agnieszka Parszewska tel. (022) 623-21-69; E-mail: [Agnieszka.Parszewska@minrol.gov.pl](mailto:Agnieszka.Parszewska@minrol.gov.pl)

Biuletyny są dostępne pod adresem: Internet: <http://www.minrol.gov.pl>