



POLSKI ZWIĄZEK MOTOROWY

Członek Międzynarodowych Federacji FIA, FIM, AIT, FICC, UEM
Okręgowy Zespół Działalności Gospodarczej Sp. z o.o.
BIURO CERTYFIKOWANYCH RZECZOZNAWCÓW TECHNIKI SAMOCHODOWEJ,
RUCHU DROGOWEGO, MASZYN I URZĄDZEŃ

31-982 Kraków, ul. Bp. Tomickiego 4; tel. 12 422 34 90, 668 563 526; fax 12 425 85 14; e-mail: rzeczoznawcy.krakow@pzm.pl
Oddziały: 28-200 Staszów, ul. Opatowska 63, 25-103 Kielce, ul. Krakowska 32

Wycena numer: 162/BR/2023

z dnia: 2023/03/07

Wykonawca wyceny : mgr inż. Wojciech Pawlikowski

Właściciel: AGENCJA RESTRUKTURYZACJI I MODERNIZACJI ROLNICTWA

Adres: Aleja JANA PAWŁA II 70, 00-175 WARSZAWA

Zadanie: Określenie wartości rynkowej pojazdu

DANE IDENTYFIKACYJNE POJAZDU

Dane: [O] III-2023

Marka: KIA

Rok produkcji: 2013

Model: Cee'd 1.6 CRDi MR'12

Wersja: M

Nr rejestracyjny: WI 1267V

Rodzaj pojazdu: Samochód osobowy

VIN: U5YHM816AEL075594

Nr INFO-EKSPERT	052-00722
Data pierwszej rejestracji	2013/12/12
Data ważności badania technicznego	2023/11/22
Data oględzin	2023/03/06
Wskaźanie drogomierza	188748 km
Okres eksploatacji pojazdu (13/12/12-23/03/07)	111 mies.
Kolor powłoki lakierowej, (rodzaj lakieru)	Srebrny 2-warstwowy z efektem metalicznym
Oznaczenie typu	JD
Dop. masa całk.	1920 kg
Rodzaj nadwozia	kombi (uniwersalne) 5 drzwiowe
Jednostka napędowa	z zapłonem samoczynnym
Pojemność / Moc silnika	1582 ccm / 81kW (110KM)
Doładowanie	Turbosp. z chłodn. powietrza
Liczba cylindrów / Układ cylindrów / Liczba zaworów	4 / rzędowy / 16
Rodzaj skrzyni biegów	manualna
Rodzaj napędu	przedni (4x2)

Wartość rynkowa brutto wyżej zidentyfikowanego pojazdu, określona na dzień wykonania opinii wynosi:

24100 PLN w tym VAT (23,0%) 4506,50 PLN

ZAŁĄCZNIKI

- 1 Wycena wartości - druk podstawowy
- 2 Wycena wartości - arkusz kontrolny
- 3 Dokumentacja fotograficzna

POLSKI ZWIĄZEK MOTOROWY
Okręgowy Zespół Działalności Gospodarczej Sp.z.o.o.
Biuro Certyfikowanych Rzeczoznawców
Techniki Samochodowej i Ruchu Drogowego
31-982 Kraków, ul. Bp. Tomickiego 4
Tel. 668 563 526 NIP: 676-007-78-04

Wykonawcą wyceny : mgr inż. Wojciech Pawlikowski

Właściciel: AGENCJA RESTRUKTURYZACJI I MODERNIZACJI ROLNICTWA

Adres: Aleja JANA PAWŁA II 70, 00-175 WARSZAWA

Zadanie: Określenie wartości rynkowej pojazdu

DANE IDENTYFIKACYJNE POJAZDU

Dane: [O] III-2023

Marka: KIA

Rok produkcji: 2013

Model: Cee'd 1.6 CRDi MR`12

Wersja: M

Nr rejestracyjny: WI 1267V

Rodzaj pojazdu: Samochód osobowy

VIN: U5YHM816AEL075594

Nr INFO-EKSPERT	052-00722
Data pierwszej rejestracji	2013/12/12
Data ważności badania technicznego	2023/11/22
Data oględzin	2023/03/06
Wskazanie drogomierza	188748 km
Okres eksploatacji pojazdu (13/12/12-23/03/07)	111 mies.
Kolor powłoki lakierowej, (rodzaj lakieru)	Srebrny 2-warstwowy z efektem metalicznym
Oznaczenie typu	JD
Dop. masa całkow.	1920 kg
Rodzaj nadwozia	kombi (uniwersalne) 5 drzwiowe
Jednostka napędowa	z zapłonem samoczynnym
Pojemność / Moc silnika	1582 ccm / 81kW (110KM)
Doładowanie	Turbosp. z chłodn. powietrza
Liczba cylindrów / Układ cylindrów / Liczba zaworów	4 / rzędowy / 16
Rodzaj skrzyni biegów	manualna
Rodzaj napędu	przedni (4x2)

WYPOSAŻENIE STANDARDOWE (2013.06-2014.10)

L.p.	Nazwa elementu wyposażenia	L.p.	Nazwa elementu wyposażenia
1	Autoalarm	26	Sterowanie radiem w kierownicy
2	Czujnik obecności pasażera aktywujący poduszkę	27	Sygnalizacja niezapiętych pasów bezpieczeństwa
3	Czujnik zmiernych	28	Sygnalizacja otwartych drzwi
4	Fotel kierowcy z regulacją wysokości	29	System kontroli trakcji TCS
5	Głośniki 6 szt.	30	System podpowiedzi ruchu kierownicy VSM
6	Immobilizer	31	System stabilizacji toru jazdy ESC
7	Klamki zewnętrzne w kolorze nadwozia	32	System sygnalizacji hamowania awaryjnego - ESS
8	Klimatyzacja	33	System wspomagania nagłego hamowania
9	Kolumna kierownicy regulowana	34	System wspomagania ruszania pod górę
10	Koło zapasowe dojazdowe	35	Szyby barwione
11	Komputer pokładowy	36	Szyby przednie regulowane elektrycznie
12	Kurtyny powietrzne boczne	37	Światła do jazdy dziennej LED
13	Lusterka zewnętrzne podgrzewane elektrycznie	38	Światła mijania włączane automatycznie
14	Lusterka zewnętrzne regulowane elektrycznie	39	Światła p/mgienne przednie
15	Lusterka zewnętrzne w kolorze nadwozia	40	Światła z funkcją statycznego doświetlania zakrętów
16	Ogrzewanie dodatkowe	41	Światło dodatkowe STOP
17	Podłokietnik centralny przedni	42	Tarcze kół stalowe 15"
18	Poduszka powietrzna kierowcy	43	Wskaźnik temperatury zewnętrznej
19	Poduszka powietrzna pasażera z możliwością odłączenia	44	Wspomaganie układu kierowniczego zmienne elektryczne
20	Poduszki powietrzne boczne przednie	45	Zamek centralny zdalnie sterowany
21	Radioodtwarzacz CD + MP3	46	Zderzaki w kolorze nadwozia
22	Relingi dachowe	47	Zestaw głośnomówiący "Bluetooth"
23	Schówek chłodzony	48	Złącze "AUX"
24	Siedzenia tylne dzielone asymetrycznie	49	Złącze "USB"
25	Sterowanie głosem telefonu		
L.p.	Nazwa pakietu / elementu pakietu wyposażenia standardowego		
1	ABS + EBD - system dystrybucji siły hamowania ABS - system zapobiegający blokowaniu kół		

System dystrybucji siły hamowania elektroniczny EBD

Biuro Certyfikowanych Rzeczoznawców

Techniki Samochodowej i Ruchu Drogowego

WYPOSAŻENIE DODATKOWE

31-982 Kraków, ul. Bp. Tomickiego 4

Tel.668 563 526 NIP:676-007-78-04

L.p.	Nazwa elementu wyposażenia	Wartość [PLN]
1	+Czujniki parkowania - przód	231
2	Czujniki parkowania - tył	227
3	Lakier metalizowany	578

OPIS ZAMONTOWANEGO W POJEŹDZIE OGUMIENIA

Koło	Marka, typ	Bieżnik [mm]	Zużycie [%]
Przednie lewe:	MICHELIN 195/65 R15 91H ENERGY SA VER TL MO	5,0	52
Przednie prawe:	MICHELIN 195/65 R15 91H ENERGY SA VER TL MO	5,0	52
Tylnie lewe:	MICHELIN 195/65 R15 91H ENERGY SA VER TL MO	5,0	52
Tylnie prawe:	MICHELIN 195/65 R15 91H ENERGY SA VER TL MO	5,0	52

KOREKTY

WARTOŚĆ BAZOWA BRUTTO (118 mies.)	31 200 PLN
KOREKTA ZA WYPOSAŻENIE DODATKOWE	1 036 PLN

Wyposażenie pojazdu powoduje powiększenie wartości pojazdu, gdy jest wyposażeniem ponadstandardowym oraz jest sprawne, czyli zdolne do spełnienia swojej funkcji. Wielkość korekty wartości bazowej, związanej z wyposażeniem dodatkowym pojazdu została określona na podstawie udziału tego wyposażenia w wartości standardowo wyposażonego nowego pojazdu z uwzględnieniem amortyzacji pojazdu i zwiększonej amortyzacji jego wyposażenia.

KOREKTA ZA PIERWSZĄ REJESTRACJĘ	1 116 PLN
---------------------------------	-----------

Korekta uwzględnia wpływ daty pierwszej rejestracji pojazdu (pierwszego dopuszczenia do ruchu po zakupieniu pojazdu nowego) na jego wartość. Przyjmuje się, że pojazd bazowy został zarejestrowany po raz pierwszy 2013/05/15. Pojazd wyceniany został zarejestrowany 7 miesięcy później, zatem jego okres eksploatacji jest krótszy od okresu eksploatacji pojazdu bazowego i stąd wynika dodatnia korekta wartości.

KOREKTA ZA PRZEBIEG	- 624 PLN
---------------------	-----------

Korekta uwzględnia wpływ przebiegu pojazdu na jego wartość. Wartość bazowa (skorygowana o wpływ pierwszej rejestracji) została określona dla przebiegu normatywnego 179 400 km. Zweryfikowany przebieg wycenianego pojazdu jest większy od normatywnego o 9 348 km. Powoduje to zastosowanie korekty wartości w wysokości -1,87%.

KOREKTA ZA OGUMIENIE	- 35 PLN
----------------------	----------

Korekta uwzględnia wpływ stanu ogumienia na wartość pojazdu. Zużycie poszczególnych opon zostało określone z uwzględnieniem zmierzonej wysokości ich bieżnika. Punktem odniesienia jest ogumienie o zużyciu 50%.

KOREKTY RÓŻNE	- 8 545 PLN
---------------	-------------

W tym:	[%]	Wart. [PLN]
Korekta ze względu na serwisowanie pojazdu	5,0	1 636
<i>Zdecydowanie chętniej kupowane są pojazdy o udokumentowanym stanie technicznym, potwierdzonym książką serwisową przeglądów technicznych i napraw. W praktyce użytkownika samochodów w Polsce wykonywanie przeglądów okresowych w sieci serwisowej producenta jest stosowane w początkowym okresie, zwykle nie przekraczającym 5 lat. Brak dokumentacji serwisowej szczególnie w pierwszych latach użytkowania pojazdu może być powodem stosowania korekty ujemnej a regularne wykonywanie przeglądów starszych pojazdów udokumentowane w książce serwisowej lub rachunkami i potwierdzone dobrym stanem technicznym pojazdu korekty dodatniej.</i>		
Konieczne naprawy pojazdu	-30,6	-10 000
<i>Konieczność wykonania naprawy wycenianego pojazdu jest podstawą do obniżenia jego wartości w stosunku do wartości pojazdu sprawnego. O wielkości korekty decyduje koszt naprawy przywracającej pojazd do stanu technicznego odpowiedniego do okresu użytkowania pojazdu, jego przebiegu i ogólnego stanu technicznego.</i>		
Pojazd służbowy	-3,0	- 981
Komplet opon zimowych Pirelli	2,4	800

KOMENTARZ

Pojazd pochodzi z Polskiej sieci dealerskiej.

ARiMR jest w posiadaniu pojazdu od początku eksploatacji.

Serwisowany.

Posiada pełną dokumentację serwisową (do wglądu u właściciela) oraz dwa oryginalne kluczyki.

Numerы identyfikacyjne VIN pojazdu odczytane z natury są czytelne, zgodne z dowodem rejestracyjnym, bez widocznych zmian mechanicznych.

Silnik:

Poziom płynów eksploatacyjnych w normie.

Widoczne zabrudzenia eksploatacyjne silnika.

Rozruch oraz praca silnika w warunkach parkingowych w normie.

Wycieków nie stwierdzono.

Podwozie:

Działanie układu hamulcowego w warunkach parkingowych w normie.

Hamulec postojowy sterowany manualnie. Działanie hamulca postojowego w warunkach parkingowych w normie.

Działanie układu kierowniczego w warunkach parkingowych w normie, na elementach układu ogniska korozji.

Układ wydechowy - sprawny, na elementach układu widoczne ogniska korozji

Zawieszenie - sprawne, na elementach układu widoczne ogniska korozji

Układ przeniesienia napędu:

Skrzynia biegów manualna 6-cio stopniowa. Kwalifikuje się do remontu według kosztorysu sporządzonego przez serwis ASO dostępny u właściciela pojazdu.

Układ sprzęgła sprawny.

Napęd przedni 4x2.

Obręcze kół stalowe korodują.

Na wyposażeniu pojazdu komplet opon wielosezonowych Pirelli.

Nadwozie:

Barwa nadwozia srebrna, lakier 2 - warstwowy metalizowany

Obecne uszkodzenia:

Reflektor przedni lewy uszkodzony led w reflektorze, zintegrowany z reflektorem.

Zderzak przedni połamany w dolnej prawej części, uszkodzony lakier w lewej, prawej i górnej części

Zderzak tylny uszkodzony lakier w prawej części.

Błotnik tylny prawy uszkodzony lakier w przedniej dolnej części.

Drzwi przednie prawe uszkodzony lakier w centralnej części.

Błotnik przedni lewy uszkodzony lakier w przedniej części.

Wnętrze:

Deska rozdzielcza, wykładziny podłogi, dachu, drzwi, foteli, komory bagażnika - widoczne zabrudzenia eksploatacyjne

Siedzisko fotela przedniego lewego wygniecione.

Oarcie fotela przedniego lewego podarte.

Układ klimatyzacji:

Działanie prawidłowe.

Instalacje elektroniczne:

Prawidłowe działanie poszczególnych układów.

Komputer i inne urządzenia pokładowe:

Działanie prawidłowe.

Oświetlenie kompletne i sprawne technicznie.

Wartość rynkowa brutto wyżej zidentyfikowanego pojazdu, określona na dzień wykonania opinii wynosi:

24100 PLN

(słownie: dwadzieścia cztery tysiące sto złotych)

w tym VAT (23,0%) 4506,50 PLN

Wartość określono na podstawie:

- notowań wartości rynkowych z bazy pojazdów "Komputerowego Systemu INFO-EKSPERT" na III-2023 zaakceptowanych przez wykonawcę opinii,
- korekt mających wpływ na wartość pojazdu.

mgr inż. Wojciech Pawlikowski
Polski Związek Motorowy
5.05
RZECZOZNAWCA

ARKUSZ USTALENIA WARTOŚCI POJAZDU

do wyceny nr: 162/BR/2023

POLSKI ZWIĄZEK MOTOROWY
 Okręgowy Zespół Działalności Gospodarczej Sp.z.o.o.
 Biuro Certyfikowanych Rzeczoznawców
 Techniki Samochodowej i Ruchu Drogowego
 31-982 Kraków, ul. Bp. Formickiego 4
 Tel.668 563 526 NIP:676-007-78-04

z dnia: 2023/03/07

Wykonawca wyceny : mgr inż. Wojciech Pawlikowski

Właściciel: AGENCJA RESTRUKTURYZACJI I MODERNIZACJI ROLNICTWA

Adres: Aleja JANA PAWŁA II 70, 00-175 WARSZAWA

Zadanie: Określenie wartości rynkowej pojazdu

DANE IDENTYFIKACYJNE POJAZDU

Dane: [O] III-2023

Marka: KIA

Rok produkcji: 2013

Model: Cee'd 1.6 CRDi MR'12

Wersja: M

Nr rejestracyjny: WI 1267V

Rodzaj pojazdu: Samochód osobowy

Nr IE: 052-00722

USTALENIE WARTOŚCI POJAZDU

Ostatnia cena nowego pojazdu: 70 500 PLN brutto na 06/2015

KATALOG WARTOŚCI BAZOWYCH (BRUTTO):

rok	mies.	wart. z katal. [PLN]	wart. zadana [PLN]
2015	05	36600	36600
2014	05	33750	33750
2013	05	31200	31200
2012	05	28900	28900

WARTOŚĆ BAZOWA BRUTTO (118 mies.) 31 200 PLN

Normatywny okres eksploatacji 118 mies.

DATA PIERWSZEJ REJESTRACJI (rok/mies/dn) 2013/12/12

Rzeczywisty okres eksploatacji 111 mies.

KOREKTA ZA PIERWSZĄ REJESTRACJĘ 1 116 PLN *po korekcie:* 32 316 PLN

LISTA WYPOSAŻENIA:

Lista wyposażenia na podstawie informacji z bazy danych na okres: 2013.06-2014.10

WYPOSAŻENIE DODATKOWE:

L.p.	Nazwa elementu wyposażenia	wta	data zam.	wpa	[%]	Wsp.	Wart. [PLN]
1	Czujniki parkowania - przód	0,75			1,44	0,50	231
2	Czujniki parkowania - tył	0,75			1,41	0,50	227
3	Lakier metalizowany	0,50			2,69	0,67	578

KOREKTA ZA WYPOSAŻENIE DODATKOWE 1 036 PLN

KOREKTA ZA WYPOSAŻENIE 1 036 PLN *po korekcie:* 33 352 PLN

Przebieg normatywny 179 400 km

Przebieg rzeczywisty odczytany 188 748 km

KOREKTA ZA PRZEBIEG - 624 PLN *po korekcie:* 32 728 PLN

ZASTOSOWANE KOREKTY RÓŻNE:

Opis korekty	[%]	Wart. [PLN]
Korekta ze względu na serwisowanie pojazdu	5,0	1 636
Konieczne naprawy pojazdu	-30,6	-10 000
Pojazd służbowy	-3,0	- 981
Komplet opon zimowych Pirelli	2,4	800

KOREKTY RÓŻNE - 8 545 PLN *po korekcie:* 24 183 PLN

STAN OGUMIENIA:

Oś	Koło	Cena [PLN]	Zuż. [%]	Bieżn [mm]	Koło	Cena [PLN]	Zuż. [%]	Bieżn [mm]	Koło	Cena [PLN]	Zuż. [%]	Bieżn [mm]	Koło	Cena [PLN]	Zuż. [%]	Bieżn [mm]
Przednia					Lewe:	439	52*	5					Prawe:	439	52*	5
Tylna					Lewe:	439	52*	5					Prawe:	439	52*	5

KOREKTA ZA OGUMIENIE

- 35 PLN po korekcie: 24 148 PLN

UWAGI

Podpisując niniejszą opinię rzeczoznawca zastrzega się, że nie bierze odpowiedzialności za ukryte uszkodzenia, wady tworzywa lub montażu badanego obiektu oraz zmiany zaistniałe po dniu badania.

WARTOŚĆ RYNKOWA BRUTTO PO ZAOKRĄGLENIU

24 100 PLN

 mgr inż. Wojciech Pawlikowski
 Polski Związek Motorowy
 5.05
 RZECZOZNAWCA

DOKUMENTACJA FOTOGRAFICZNA

do wyceny nr: 162/BR/2023

POLSKI ZWIĄZEK MOTOROWY
Okręgowy Zespół Działalności Gospodarczej Sp.z.o.o.
Biuro Certyfikowanych Rzeczników
Techniki Samochodowej i Ruchu Drogowego
31-982 Kraków, ul. Bp. Tomickiego 4
Tel.668 563 526 NIP:676-007-78-04

z dnia: 2023/03/07

DANE IDENTYFIKACYJNE POJAZDU

Dane: [O] III-2023

Marka: KIA

Rok produkcji: 2013

Model: Cee'd 1.6 CRDi MR`12

Wersja: M

Nr rejestracyjny: WI 1267V

Rodzaj pojazdu: Samochód osobowy



20230306_100441



20230306_100447



20230306_100449



20230306_100456



20230306_100501



20230306_100513



20230306_100515



20230306_100521



20230306_100526

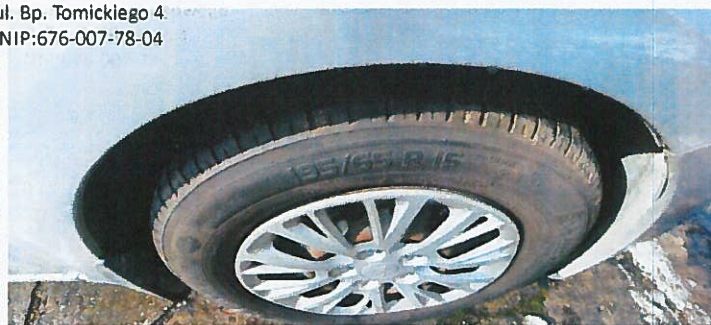

20230306_100527

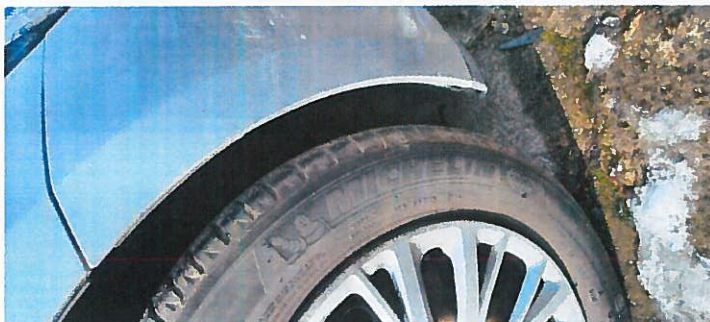

20230306_100528



20230306_100530



20230306_100554



20230306_100556



20230306_100603



20230306_100634



20230306_100636



20230306_100638

Techniki Samochodowej i Busy Przewo-
31-982 Kraków
Tel. 668 563 52



20230306_100642



20230306_100643



20230306_100649



20230306_100652



20230306_100709



20230306_100711



20230306_100844



20230306_100846

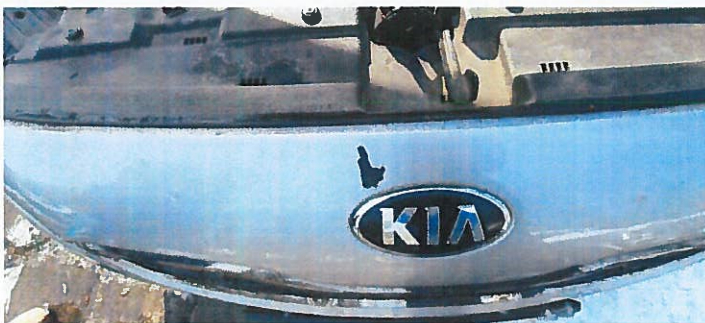

20230306_100850



20230306_100902

RODZAJ REZERWY	SARNOCHÓD OSOBNY
PROZENTOWA ZINNE	---
ROK PRZEKAZAŃ	2013
OPISOWANIE WŁAŚCIWOŚCI	---
WARTOŚĆ DOP. WYKAZAŃ	10,29 KN
WARTOŚĆ POPRAWKI	AAE908916E1

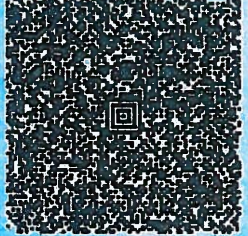

DRPOL1465108BAN3871613010613083<<<<<<<4
 U5YHM816AEL075594<<<<<<<<<2<<<<<<<<<<4
 WI1267V<<<5<<<<<<<<<<<<<<<<<006700550011834

C

6.1.1 AGENCJA RESTRUKTURYZACJI I MODERNIZACJI ROLNICTWA
 6.1.2 010613088
 6.1.3 00-176 WARSZAWA
 ALEJA JANA PAWLA II 70

6.2.1 AGENCJA RESTRUKTURYZACJI I MODERNIZACJI ROLNICTWA
 6.2.2 010613088
 6.2.3 00-176 WARSZAWA
 ALEJA JANA PAWLA II 70

F1	1920 kg	F2	1920 kg	F3	3420 kg
G	1345 kg	J	MI		
K	e4*2007/46*0496*04				
L	2	O1	1500 kg	O2	650 kg
P1	1500,00 ghl ³	P2	81,00 km		
P3	D	Q	---		
S1	5	S2	---		

PL WSPÓLNOTA EUROPEJSKA
 RZECZPOSPOLITA POLSKA
 D o w ó d Rejestracy j n y

REMIŚĆ DO REJELACJA, USZYCENIE I REJSTRACJI WCHODZĄCYCH
 ZŁASZKANIE SPĘCZNIĄ REJSTRACJI WCHODZĄCYCH
 WYKAZAŃ WYKAZAŃ WCHODZĄCYCH
 REJESTRA I WCHODZĄCYCH
 REJESTRA I WCHODZĄCYCH
 REJESTRA I WCHODZĄCYCH
 REJESTRA I WCHODZĄCYCH

PREZYDENT M. ST. WARSZAWY
DZIELNICA ŚRÓDMIEŚCIE
UL. MOHOGRODZKA 43
00-950 WARSZAWA
 ORGAN WYDAWCY

A	WI 1267V
D	D.1 KJA -05061 D.2 JD -M68Z1 D.3 CE D 267V
E	U5YHM816AEL075594
B	12.12.2013 13.09.2017 H ---

AGENCIJE LIJEBONE

<p>TEMAS BUKU TEKNIS 09.12.2018 04.01.2019 ABTE</p>	<p>TEMAS BUKU TEKNIS 24.11.2018 24.11.2018 ABTE</p>	<p>TEMAS BUKU TEKNIS 2018-11-22 SIP-KR/1101P ABTE KPR/D/005 2018-11-22</p>	<p>TEMAS BUKU TEKNIS 22.11.2018 SIP-KR/1101P ABTE 2018-11-22</p>
---	---	--	--

A - jenis registrasi poazdu, B - data penerbitan registrasi poazdu, C - tipe poazdu, D - data poazdu, E - nomor identifikasi poazdu, F - nomor/variabel poazdu, G - masa berlaku, H - kelas waktu/di, I - nomor identifikasi poazdu, J - nomor identifikasi poazdu, K - nomor identifikasi poazdu, L - nomor identifikasi poazdu, M - nomor identifikasi poazdu, N - nomor identifikasi poazdu, O - nomor identifikasi poazdu, P - nomor identifikasi poazdu, Q - nomor identifikasi poazdu, R - nomor identifikasi poazdu, S - nomor identifikasi poazdu, T - nomor identifikasi poazdu, U - nomor identifikasi poazdu, V - nomor identifikasi poazdu, W - nomor identifikasi poazdu, X - nomor identifikasi poazdu, Y - nomor identifikasi poazdu, Z - nomor identifikasi poazdu.

Pouczenie: Właściciel poazdu jest zobowiązany złożyć w ciągu 30 dni od momentu, kiedy wydał dowód rejestracyjny, wszelkie zmiany danych zawartych w dowodzie rejestracyjnym.