

ZARZĄDZENIE  
REGIONALNEGO DYREKTORA OCHRONY ŚRODOWISKA W KIELCACH  
z dnia .....2023 r.  
w sprawie ustanowienia planu zadań ochronnych dla obszaru Natura 2000  
Ostoja Żyznów PLH260036

Na podstawie art. 28 ust. 5 ustawy z dnia 16 kwietnia 2004 r. o ochronie przyrody (Dz. U. z 2023 r. poz. 1336, 1688, 1890) zarządza się, co następuje:

§ 1. Ustanawia się plan zadań ochronnych dla obszaru Natura 2000 Ostoja Żyznów PLH260036, zwanego dalej „obszarem Natura 2000”.

§ 2. Plan zadań ochronnych obejmuje obszar Natura 2000 z wyłączeniem gruntów pozostających w zarządzie Państwowego Gospodarstwa Leśnego Lasy Państwowe Nadleśnictwo Staszów i Nadleśnictwo Łagów.

§ 3. Opis granic obszaru Natura 2000 w postaci wykazu współrzędnych punktów załamania granicy w układzie współrzędnych płaskich prostokątnych PL-1992 przedstawia załącznik nr 1.

§ 4. Mapę obszaru Natura 2000 zawiera załącznik nr 2.

§ 5. Identyfikację istniejących i potencjalnych zagrożeń dla zachowania właściwego stanu ochrony siedlisk przyrodniczych oraz gatunków zwierząt i ich siedlisk będących przedmiotami ochrony zawiera załącznik nr 3.

§ 6. Cele działań ochronnych zawiera załącznik nr 4.

§ 7. Określenie działań ochronnych ze wskazaniem podmiotów odpowiedzialnych za ich wykonanie i obszarów ich wdrażania zawiera tabela i mapa poglądowa w załączniku nr 5.

§ 8. Zarządzenie wchodzi w życie po upływie 14 dni od dnia ogłoszenia.

Załącznik Nr 1 do Zarządzenia Regionalnego Dyrektora Ochrony Środowiska w Kielcach z dnia ..... 2023 r. w sprawie ustanowienia planu zadań ochronnych dla obszaru Natura 2000 Ostoja Żyznów PLH260036

### OPIS GRANIC OBSZARU NATURA 2000

Przebieg granicy obszaru Natura 2000 w postaci wykazu współrzędnych punktów załamania granicy w układzie współrzędnych płaskich prostokątnych PL-1992.

Lp.	X	Y	
1	301175,05	677446,90	Część 1
2	301147,45	677473,18	Część 1
3	301184,04	677487,65	Część 1
4	301233,67	677432,80	Część 1
5	301322,47	677468,06	Część 1
6	301305,50	677522,91	Część 1
7	301310,72	677546,41	Część 1
8	301305,50	677568,62	Część 1
9	301336,84	677623,46	Część 1
10	301347,28	677654,81	Część 1
11	301335,53	677691,37	Część 1
12	301357,73	677707,04	Część 1
13	301412,58	677641,75	Część 1
14	301436,09	677678,31	Część 1
15	301450,45	677724,02	Część 1
16	301450,45	677767,11	Część 1
17	301450,45	677793,23	Część 1
18	301481,79	677812,82	Część 1
19	301520,97	677801,07	Część 1
20	301556,23	677803,68	Część 1
21	301574,51	677836,33	Część 1
22	301564,07	677885,95	Część 1
23	301563,70	677929,38	Część 1
24	301557,11	677943,65	Część 1
25	301510,71	677979,48	Część 1
26	301449,22	678083,57	Część 1
27	301293,02	678001,08	Część 1
28	300658,78	677631,11	Część 1
29	300658,64	677631,03	Część 1
30	300650,40	677643,31	Część 1
31	300565,35	677768,82	Część 1
32	300508,44	677853,12	Część 1
33	300507,19	677854,97	Część 1
34	300494,18	677874,25	Część 1
35	300478,51	677897,46	Część 1
36	300477,72	677898,63	Część 1
37	300477,14	677899,48	Część 1
38	300471,56	677896,63	Część 1
39	300443,37	677888,19	Część 1
40	300431,31	677886,33	Część 1
41	300423,43	677885,12	Część 1
42	300422,11	677884,91	Część 1
43	300404,04	677882,74	Część 1
44	300381,68	677881,62	Część 1
45	300380,68	677881,57	Część 1
46	300380,60	677881,57	Część 1
47	300374,39	677881,25	Część 1
48	300342,68	677879,66	Część 1
49	300337,61	677879,19	Część 1
50	300289,90	677874,70	Część 1
51	300246,25	677869,44	Część 1
52	300178,55	677843,46	Część 1
53	300176,66	677842,80	Część 1
54	300140,83	677830,17	Część 1
55	300130,19	677827,19	Część 1
56	300113,31	677822,48	Część 1
57	300112,01	677822,11	Część 1
58	300111,89	677822,08	Część 1
59	300094,22	677813,72	Część 1
60	300088,84	677810,45	Część 1
61	300039,87	677902,79	Część 1
62	299999,50	677899,28	Część 1
63	299915,26	678139,73	Część 1
64	299755,54	678109,89	Część 1
65	299699,38	678288,91	Część 1
66	299743,26	678306,46	Część 1
67	299708,16	678408,26	Część 1
68	299634,44	678494,26	Część 1
69	299511,58	678545,16	Część 1
70	299487,01	678567,97	Część 1
71	299423,83	678522,34	Część 1

72	299362,40	678459,16	Część 1
73	299316,77	678422,30	Część 1
74	299264,12	678392,46	Część 1
75	299207,95	678406,50	Część 1
76	299078,07	678448,63	Część 1
77	299092,11	678395,97	Część 1
78	299132,48	678236,26	Część 1
79	299148,28	678169,57	Część 1
80	299143,01	678099,36	Część 1
81	299113,18	678020,38	Część 1
82	299072,81	677981,77	Część 1
83	298992,07	677929,12	Część 1
84	298990,32	677911,56	Część 1
85	298913,09	677897,52	Część 1
86	298860,44	677839,61	Część 1
87	298911,34	677832,58	Część 1
88	298946,44	677755,36	Część 1
89	298906,07	677697,44	Część 1
90	298894,92	677684,96	Część 1
91	298953,48	677700,24	Część 1
92	299030,41	677698,04	Część 1
93	299335,93	677605,72	Część 1
94	299331,53	677491,43	Część 1
95	299369,15	677421,38	Część 1
96	299403,19	677376,62	Część 1
97	299439,80	677356,06	Część 1
98	299434,82	677293,33	Część 1
99	299448,03	677258,44	Część 1
100	299456,82	677194,70	Część 1
101	299353,51	677078,21	Część 1
102	299353,62	677077,90	Część 1
103	299353,51	677077,97	Część 1
104	299353,63	677064,53	Część 1
105	299363,82	677052,95	Część 1
106	299380,04	677040,44	Część 1
107	299402,74	677029,32	Część 1
108	299423,88	677020,08	Część 1
109	299470,10	677013,18	Część 1
110	299671,68	677015,07	Część 1
111	299737,33	677102,57	Część 1
112	299741,88	677084,32	Część 1
113	299746,16	677038,39	Część 1
114	299781,77	677050,22	Część 1
115	299799,62	677057,21	Część 1
116	299810,94	677059,29	Część 1

117	299837,31	677072,81	Część 1
118	299857,65	677077,52	Część 1
119	299866,10	677087,31	Część 1
120	299885,20	677082,52	Część 1
121	299905,68	677083,66	Część 1
122	299918,34	677075,67	Część 1
123	299939,23	677059,00	Część 1
124	299958,23	677038,24	Część 1
125	299964,25	677036,39	Część 1
126	299982,18	677013,16	Część 1
127	299982,06	677009,59	Część 1
128	299986,18	676986,73	Część 1
129	299992,86	676977,69	Część 1
130	299989,36	676966,04	Część 1
131	299977,18	676955,55	Część 1
132	299978,03	676910,83	Część 1
133	300096,91	676894,53	Część 1
134	300100,10	676883,49	Część 1
135	300109,57	676881,32	Część 1
136	300113,38	676875,36	Część 1
137	300111,56	676864,42	Część 1
138	300114,76	676848,24	Część 1
139	300110,73	676846,76	Część 1
140	300077,75	676723,74	Część 1
141	300110,22	676655,23	Część 1
142	300132,68	676593,77	Część 1
143	300106,09	676580,67	Część 1
144	300076,49	676569,78	Część 1
145	300058,57	676568,76	Część 1
146	300061,98	676538,79	Część 1
147	300037,86	676542,24	Część 1
148	300044,15	676480,48	Część 1
149	299989,15	676486,21	Część 1
150	299956,61	676480,53	Część 1
151	299912,18	676472,80	Część 1
152	299895,46	676477,32	Część 1
153	299895,30	676513,74	Część 1
154	299866,35	676516,89	Część 1
155	299820,02	676523,25	Część 1
156	299798,10	676533,62	Część 1
157	299790,21	676549,96	Część 1
158	299765,27	676560,62	Część 1
159	299734,59	676561,78	Część 1
160	299717,87	676565,80	Część 1
161	299621,90	676566,68	Część 1

162	299609,04	676708,79	Część 1
163	299606,10	676763,50	Część 1
164	299561,63	676738,88	Część 1
165	299508,49	676748,97	Część 1
166	299469,60	676727,28	Część 1
167	299451,12	676744,02	Część 1
168	299435,74	676727,17	Część 1
169	299410,98	676679,31	Część 1
170	299395,45	676648,36	Część 1
171	299335,70	676532,40	Część 1
172	299322,25	676539,38	Część 1
173	299219,74	676580,81	Część 1
174	299118,01	676621,92	Część 1
175	299157,04	676651,90	Część 1
176	299196,30	676725,90	Część 1
177	299310,02	676792,06	Część 1
178	299325,15	676817,52	Część 1
179	299351,98	676868,42	Część 1
180	299380,30	676910,36	Część 1
181	299401,49	676977,13	Część 1
182	299408,28	676990,55	Część 1
183	299391,16	676996,43	Część 1
184	299348,07	677024,22	Część 1
185	299283,16	677087,41	Część 1
186	299263,11	677075,98	Część 1
187	299198,02	677047,40	Część 1
188	299135,58	677034,17	Część 1
189	299116,00	677031,00	Część 1
190	299087,42	677037,35	Część 1
191	299042,45	677064,34	Część 1
192	299021,81	677092,38	Część 1
193	299006,46	677134,19	Część 1
194	298997,47	677176,52	Część 1
195	298996,41	677233,14	Część 1
196	298994,82	677326,27	Część 1
197	298850,36	677282,88	Część 1
198	298844,01	677215,68	Część 1
199	298845,59	677095,56	Część 1
200	298846,12	677050,58	Część 1
201	298899,04	676941,57	Część 1
202	298912,80	676933,10	Część 1
203	298947,20	676881,77	Część 1
204	298986,35	676832,03	Część 1
205	298985,82	676821,45	Część 1
206	298961,48	676808,75	Część 1

207	298919,68	676792,34	Część 1
208	298898,51	676786,52	Część 1
209	298886,34	676778,58	Część 1
210	298839,24	676484,90	Część 1
211	298805,38	676274,29	Część 1
212	298779,45	676101,25	Część 1
213	298789,50	676099,13	Część 1
214	298801,67	676095,43	Część 1
215	298809,61	676084,32	Część 1
216	298814,37	676066,85	Część 1
217	298830,25	676045,69	Część 1
218	298841,36	676032,46	Część 1
219	298845,59	676031,40	Część 1
220	298847,18	676039,34	Część 1
221	298893,22	676015,00	Część 1
222	298877,87	675975,31	Część 1
223	298918,09	675929,80	Część 1
224	298945,49	675910,17	Część 1
225	298947,11	675910,32	Część 1
226	298955,11	675896,39	Część 1
227	298963,39	675889,52	Część 1
228	298986,51	675870,33	Część 1
229	299004,15	675855,69	Część 1
230	299044,81	675827,47	Część 1
231	299090,04	675801,23	Część 1
232	299112,35	675788,28	Część 1
233	299114,50	675787,03	Część 1
234	299115,03	675786,72	Część 1
235	299118,46	675784,73	Część 1
236	299136,99	675776,62	Część 1
237	299179,59	675761,92	Część 1
238	299234,91	675744,05	Część 1
239	299270,05	675725,37	Część 1
240	299324,20	675688,94	Część 1
241	299358,75	675657,43	Część 1
242	299359,70	675656,55	Część 1
243	299399,48	675620,27	Część 1
244	299422,34	675601,95	Część 1
245	299468,29	675547,06	Część 1
246	299492,77	675522,48	Część 1
247	299550,20	675478,05	Część 1
248	299617,90	675458,25	Część 1
249	299620,19	675457,58	Część 1
250	299624,87	675456,22	Część 1
251	299656,43	675444,07	Część 1



252	299684,03	675429,97	Część 1
253	299693,27	675424,86	Część 1
254	299711,48	675409,15	Część 1
255	299716,27	675405,02	Część 1
256	299722,42	675399,72	Część 1
257	299724,32	675398,08	Część 1
258	299765,75	675373,04	Część 1
259	299839,79	675302,81	Część 1
260	299845,13	675297,75	Część 1
261	299866,76	675283,14	Część 1
262	299970,02	675229,26	Część 1
263	300022,62	675216,40	Część 1
264	300044,99	675214,01	Część 1
265	300048,45	675213,64	Część 1
266	300063,25	675212,05	Część 1
267	300128,73	675167,06	Część 1
268	300166,31	675157,18	Część 1
269	300166,28	675155,14	Część 1
270	300165,61	675112,40	Część 1
271	300163,40	675048,56	Część 1
272	300160,23	674957,06	Część 1
273	300153,54	674757,54	Część 1
274	300404,14	674611,48	Część 1
275	300463,01	674639,50	Część 1
276	300744,00	674798,72	Część 1
277	300850,21	674858,91	Część 1
278	300950,83	674913,63	Część 1
279	300953,66	674907,27	Część 1
280	301004,48	674974,49	Część 1
281	301259,27	675183,97	Część 1
282	301310,58	675270,92	Część 1
283	301216,89	675484,70	Część 1
284	300969,34	676041,53	Część 1
285	301675,80	676348,12	Część 1
286	301660,25	676386,92	Część 1
287	301474,26	676793,22	Część 1
288	301267,40	677245,16	Część 1
289	301175,05	677446,90	Część 1
290	303581,69	670512,59	Część 2
291	303510,27	670505,41	Część 2
292	303514,31	670541,74	Część 2
293	303523,83	670578,25	Część 2
294	303519,60	670639,11	Część 2
295	303406,36	670623,23	Część 2
296	303384,66	670642,81	Część 2

297	303378,31	670667,68	Część 2
298	303539,71	670692,03	Część 2
299	303552,41	670702,08	Część 2
300	303551,88	670750,23	Część 2
301	303556,64	670784,63	Część 2
302	303559,82	670827,49	Część 2
303	303548,18	670868,77	Część 2
304	303528,60	670898,40	Część 2
305	303500,55	670922,21	Część 2
306	303501,61	670950,26	Część 2
307	303532,83	670970,37	Część 2
308	303533,89	670998,94	Część 2
309	303515,90	671016,93	Część 2
310	303509,02	671055,03	Część 2
311	303512,19	671088,90	Część 2
312	303506,37	671133,35	Część 2
313	303491,03	671162,46	Część 2
314	303480,44	671188,91	Część 2
315	303485,73	671230,72	Część 2
316	303482,03	671277,28	Część 2
317	303462,45	671312,21	Część 2
318	303414,30	671338,14	Część 2
319	303387,31	671357,72	Część 2
320	303376,20	671386,82	Część 2
321	303370,91	671437,09	Część 2
322	303412,71	671458,79	Część 2
323	303445,52	671496,36	Część 2
324	303441,28	671545,57	Część 2
325	303429,64	671590,02	Część 2
326	303389,43	671584,20	Część 2
327	303357,68	671587,38	Część 2
328	303287,83	671619,13	Część 2
329	303096,27	671717,55	Część 2
330	303095,21	671717,49	Część 2
331	303094,86	671717,09	Część 2
332	303075,08	671714,95	Część 2
333	302961,99	671696,68	Część 2
334	302926,57	671691,54	Część 2
335	302865,46	671681,26	Część 2
336	302867,74	671638,99	Część 2
337	302875,74	671605,86	Część 2
338	302884,31	671557,31	Część 2
339	302878,02	671533,32	Część 2
340	302866,95	671503,66	Część 2
341	302898,67	671283,34	Część 2

342	302988,26	671280,86	Część 2
343	303005,97	671277,44	Część 2
344	303011,11	671261,44	Część 2
345	303012,82	671242,59	Część 2
346	303032,81	671232,31	Część 2
347	303051,09	671226,60	Część 2
348	303068,22	671216,89	Część 2
349	303091,07	671215,18	Część 2
350	303119,06	671213,46	Część 2
351	303135,49	671208,83	Część 2
352	303150,24	671193,68	Część 2
353	303193,11	671152,93	Część 2
354	303239,67	671101,60	Część 2
355	303267,72	671075,67	Część 2
356	303273,60	671061,88	Część 2
357	303271,82	671013,58	Część 2
358	303265,08	670809,30	Część 2
359	303321,75	670632,81	Część 2
360	303349,22	670548,61	Część 2
361	303368,98	670485,26	Część 2
362	303401,78	670398,48	Część 2
363	303465,68	670409,13	Część 2
364	303496,87	670414,46	Część 2
365	303567,23	670427,39	Część 2
366	303581,69	670512,59	Część 2
367	306205,49	659582,85	Część 3
368	306205,16	659584,03	Część 3
369	306276,72	659604,59	Część 3
370	306291,68	659617,49	Część 3
371	306271,41	659697,76	Część 3
372	306271,39	659697,85	Część 3
373	306268,90	659697,55	Część 3
374	306139,38	659703,97	Część 3
375	306138,20	659704,05	Część 3
376	306107,82	659706,23	Część 3
377	306059,01	659709,73	Część 3
378	306058,60	659709,75	Część 3
379	306053,08	659710,06	Część 3
380	306017,48	659712,04	Część 3
381	305977,39	659713,69	Część 3
382	305985,59	659605,01	Część 3
383	305993,65	659559,47	Część 3
384	305996,51	659543,34	Część 3
385	305984,17	659446,20	Część 3
386	305965,41	659389,35	Część 3

387	305971,18	659351,87	Część 3
388	305983,80	659269,78	Część 3
389	306013,25	659219,11	Część 3
390	306026,77	659212,59	Część 3
391	306066,62	659206,99	Część 3
392	306102,26	659215,16	Część 3
393	306110,37	659217,02	Część 3
394	306198,64	659228,90	Część 3
395	306292,21	659280,90	Część 3
396	306279,21	659321,07	Część 3
397	306267,35	659370,67	Część 3
398	306233,36	659482,97	Część 3
399	306232,38	659486,24	Część 3
400	306218,74	659535,26	Część 3
401	306205,49	659582,85	Część 3
402	308413,89	659906,51	Część 4
403	308313,52	659979,06	Część 4
404	308326,82	660015,34	Część 4
405	308337,71	660044,36	Część 4
406	308313,52	660054,04	Część 4
407	308259,10	660010,50	Część 4
408	308210,73	659988,74	Część 4
409	308197,43	659997,20	Część 4
410	308165,99	660040,73	Część 4
411	308174,21	660067,14	Część 4
412	308130,81	660065,46	Część 4
413	308090,21	660107,61	Część 4
414	308000,32	660096,36	Część 4
415	307991,86	660155,61	Część 4
416	307961,63	660148,36	Część 4
417	307919,30	660124,17	Część 4
418	307854,01	660129,01	Część 4
419	307847,96	660091,52	Część 4
420	307804,43	660090,31	Część 4
421	307768,15	660072,18	Część 4
422	307671,41	660091,52	Część 4
423	307562,57	660135,06	Część 4
424	307527,51	660170,13	Część 4
425	307534,76	660222,12	Część 4
426	307509,37	660255,98	Część 4
427	307535,97	660285,00	Część 4
428	307534,22	660287,10	Część 4
429	307551,41	660289,75	Część 4
430	307560,22	660401,83	Część 4
431	307578,63	660480,28	Część 4

432	307609,86	660555,54	Część 4
433	307628,27	660629,99	Część 4
434	307654,69	660718,05	Część 4
435	307630,67	660732,46	Część 4
436	307613,06	660740,47	Część 4
437	307599,32	660736,55	Część 4
438	307598,42	660718,55	Część 4
439	307565,60	660716,73	Część 4
440	307524,61	660700,32	Część 4
441	307514,59	660657,44	Część 4
442	307504,50	660614,85	Część 4
443	307505,52	660593,99	Część 4
444	307507,28	660557,89	Część 4
445	307507,95	660543,99	Część 4
446	307499,53	660518,51	Część 4
447	307491,96	660508,65	Część 4
448	307481,90	660495,56	Część 4
449	307493,48	660461,69	Część 4
450	307466,58	660449,45	Część 4
451	307449,85	660424,69	Część 4
452	307434,08	660401,34	Część 4
453	307426,40	660383,82	Część 4
454	307415,16	660358,18	Część 4
455	307430,53	660343,38	Część 4
456	307433,05	660334,14	Część 4
457	307423,17	660333,07	Część 4
458	307403,47	660316,09	Część 4
459	307399,96	660322,25	Część 4
460	307392,35	660317,09	Część 4
461	307383,38	660320,88	Część 4
462	307377,70	660310,39	Część 4
463	307368,58	660309,73	Część 4
464	307358,63	660301,70	Część 4
465	307346,75	660291,02	Część 4
466	307331,78	660291,42	Część 4
467	307321,97	660280,59	Część 4
468	307303,58	660270,40	Część 4
469	307301,49	660259,96	Część 4
470	307261,42	660252,64	Część 4
471	307252,06	660255,75	Część 4
472	307252,90	660246,53	Część 4
473	307252,54	660233,73	Część 4
474	307247,25	660216,18	Część 4
475	307237,61	660215,05	Część 4
476	307228,59	660211,50	Część 4

477	307214,22	660178,23	Część 4
478	307175,12	660156,94	Część 4
479	307173,32	660143,59	Część 4
480	307164,93	660141,58	Część 4
481	307159,25	660148,23	Część 4
482	307157,24	660135,62	Część 4
483	307124,60	660110,95	Część 4
484	307111,67	660101,18	Część 4
485	307081,13	660067,92	Część 4
486	307077,87	660064,38	Część 4
487	307080,06	660048,88	Część 4
488	307082,04	660034,83	Część 4
489	307053,77	660006,97	Część 4
490	307031,09	659970,18	Część 4
491	307015,87	659961,11	Część 4
492	306990,69	659931,33	Część 4
493	306959,89	659913,80	Część 4
494	306958,43	659904,74	Część 4
495	306946,46	659900,07	Część 4
496	306927,59	659886,18	Część 4
497	306906,41	659863,95	Część 4
498	306923,36	659846,05	Część 4
499	306920,87	659829,72	Część 4
500	306911,72	659806,45	Część 4
501	306895,12	659800,43	Część 4
502	306894,55	659797,47	Część 4
503	306896,90	659795,66	Część 4
504	306897,01	659795,50	Część 4
505	306896,46	659794,14	Część 4
506	306891,77	659778,20	Część 4
507	306892,74	659771,69	Część 4
508	306885,19	659764,04	Część 4
509	306881,99	659758,96	Część 4
510	306886,54	659744,26	Część 4
511	306885,73	659743,00	Część 4
512	306882,69	659740,79	Część 4
513	306877,79	659743,89	Część 4
514	306875,06	659741,83	Część 4
515	306877,01	659737,04	Część 4
516	306874,97	659728,20	Część 4
517	306870,42	659720,74	Część 4
518	306867,99	659719,34	Część 4
519	306857,20	659701,55	Część 4
520	306849,49	659682,31	Część 4
521	306844,28	659667,07	Część 4

522	306843,23	659663,36	Część 4
523	306841,68	659657,49	Część 4
524	306837,25	659652,05	Część 4
525	306834,76	659643,52	Część 4
526	306831,87	659637,79	Część 4
527	306821,24	659624,57	Część 4
528	306818,50	659611,04	Część 4
529	306813,20	659600,06	Część 4
530	306813,67	659589,41	Część 4
531	306804,94	659563,86	Część 4
532	306792,12	659537,01	Część 4
533	306794,87	659532,46	Część 4
534	306786,89	659510,87	Część 4
535	306780,27	659483,70	Część 4
536	306772,11	659456,00	Część 4
537	306768,96	659432,72	Część 4
538	306772,87	659388,79	Część 4
539	306768,19	659381,50	Część 4
540	306766,82	659352,63	Część 4
541	306754,53	659288,86	Część 4
542	306749,79	659264,27	Część 4
543	306740,80	659237,85	Część 4
544	306731,60	659202,89	Część 4
545	306666,36	659313,58	Część 4
546	306622,43	659257,74	Część 4
547	306602,41	659232,72	Część 4
548	306658,70	659131,40	Część 4
549	306597,41	659068,85	Część 4
550	306606,17	659040,08	Część 4
551	306622,43	658995,05	Część 4
552	306589,91	658941,26	Część 4
553	306552,38	658942,51	Część 4
554	306508,60	658904,99	Część 4
555	306521,11	658874,97	Część 4
556	306479,83	658818,68	Część 4
557	306439,80	658776,15	Część 4
558	306404,77	659011,31	Część 4
559	306168,36	658899,98	Część 4
560	306172,11	658874,97	Część 4
561	306090,80	658838,69	Część 4
562	306030,76	658931,26	Część 4
563	305971,97	658899,98	Część 4
564	305960,71	658904,99	Część 4
565	305908,17	658986,29	Część 4
566	305841,87	659090,12	Część 4

567	305789,34	659175,18	Część 4
568	305728,04	659248,98	Część 4
569	305647,98	659380,33	Część 4
570	305709,28	659406,59	Część 4
571	305729,29	659460,38	Część 4
572	305691,77	659471,64	Część 4
573	305670,29	659470,90	Część 4
574	305671,59	659483,44	Część 4
575	305659,00	659562,78	Część 4
576	305621,22	659629,52	Część 4
577	305553,22	659720,18	Część 4
578	305517,96	659745,37	Część 4
579	305489,00	659793,22	Część 4
580	305472,63	659849,88	Część 4
581	305494,04	659864,99	Część 4
582	305452,48	659921,66	Część 4
583	305329,08	660048,84	Część 4
584	305199,37	660158,40	Część 4
585	305107,45	660227,66	Część 4
586	305060,86	660192,40	Część 4
587	305031,89	660264,17	Część 4
588	305015,52	660284,32	Część 4
589	304985,30	660278,03	Część 4
590	304942,49	660330,91	Część 4
591	304860,64	660451,80	Część 4
592	304777,53	660562,61	Część 4
593	304744,79	660551,28	Część 4
594	304698,20	660620,54	Część 4
595	304559,68	660891,28	Część 4
596	304529,46	660890,02	Część 4
597	304360,72	661213,64	Część 4
598	304292,72	661344,60	Część 4
599	304175,61	661216,16	Część 4
600	304111,39	661295,49	Część 4
601	304064,80	661313,12	Część 4
602	304020,72	661397,49	Część 4
603	304149,17	661476,83	Część 4
604	304096,28	661538,53	Część 4
605	304030,80	661553,64	Część 4
606	303991,76	661571,27	Część 4
607	303951,46	661674,53	Część 4
608	303940,13	661721,12	Część 4
609	303987,98	661724,90	Część 4
610	303971,61	661781,56	Część 4
611	303918,72	661801,71	Część 4

612	303880,95	661854,60	Część 4
613	303862,06	661947,78	Część 4
614	303839,39	661974,23	Część 4
615	303810,43	662024,60	Część 4
616	303767,61	662030,89	Część 4
617	303753,76	662078,74	Część 4
618	303703,39	662082,52	Część 4
619	303674,43	662131,63	Część 4
620	303719,76	662150,52	Część 4
621	303704,65	662174,45	Część 4
622	303654,28	662270,15	Część 4
623	303625,32	662370,89	Część 4
624	303569,91	662530,81	Część 4
625	303525,84	662618,96	Część 4
626	303425,10	662613,92	Część 4
627	303357,10	662728,51	Część 4
628	303334,44	662757,47	Część 4
629	303323,10	662806,59	Część 4
630	303358,36	662815,40	Część 4
631	303349,55	662907,33	Część 4
632	303377,25	662916,14	Część 4
633	303362,14	662987,92	Część 4
634	303396,14	662994,21	Część 4
635	303391,10	663030,73	Część 4
636	303280,29	663207,02	Część 4
637	303273,99	663375,76	Część 4
638	303272,73	663432,43	Część 4
639	303253,84	663499,17	Część 4
640	303232,44	663562,13	Część 4
641	303178,29	663622,58	Część 4
642	303105,25	663607,46	Część 4
643	303072,51	663674,20	Część 4
644	303042,29	663675,46	Część 4
645	303009,55	663819,02	Część 4
646	302989,40	663922,27	Część 4
647	303003,25	664006,64	Część 4
648	303023,40	664050,72	Część 4
649	303035,99	664079,68	Część 4
650	303033,48	664122,49	Część 4
651	303043,55	664151,46	Część 4
652	303046,07	664181,68	Część 4
653	303013,33	664230,79	Część 4
654	303019,62	664323,97	Część 4
655	303042,29	664354,19	Część 4
656	303047,33	664385,68	Część 4

657	303037,25	664451,16	Część 4
658	303052,36	664524,19	Część 4
659	302931,48	664599,75	Część 4
660	302927,70	664642,56	Część 4
661	302926,55	664765,61	Część 4
662	302932,99	664790,56	Część 4
663	302932,99	664877,26	Część 4
664	302930,28	664949,05	Część 4
665	302920,80	665005,95	Część 4
666	302846,29	665007,30	Część 4
667	302813,78	665161,74	Część 4
668	302828,68	665182,06	Część 4
669	302838,16	665219,99	Część 4
670	302824,59	665238,49	Część 4
671	302819,38	665272,30	Część 4
672	302830,66	665294,85	Część 4
673	302862,73	665293,98	Część 4
674	302872,27	665299,18	Część 4
675	302872,27	665314,79	Część 4
676	302859,27	665335,60	Część 4
677	302856,88	665381,65	Część 4
678	302886,47	665496,10	Część 4
679	302911,89	665594,43	Część 4
680	303005,55	665738,07	Część 4
681	303082,04	665859,62	Część 4
682	303142,94	665959,22	Część 4
683	303165,31	666065,60	Część 4
684	303159,24	666111,55	Część 4
685	303180,05	666174,84	Część 4
686	303202,59	666220,79	Część 4
687	303221,67	666252,87	Część 4
688	303250,28	666301,42	Część 4
689	303279,76	666434,07	Część 4
690	303295,36	666468,75	Część 4
691	303521,64	666643,01	Część 4
692	303573,66	666647,35	Część 4
693	303621,35	666658,62	Część 4
694	303584,07	666770,46	Część 4
695	303581,47	666823,35	Część 4
696	303591,00	666857,16	Część 4
697	303587,54	666923,92	Część 4
698	303578,00	666975,94	Część 4
699	303566,73	667017,55	Część 4
700	303565,86	667078,24	Część 4
701	303557,19	667114,66	Część 4

702	303535,52	667151,07	Część 4
703	303551,12	667215,23	Część 4
704	303579,73	667236,90	Część 4
705	303611,81	667302,79	Część 4
706	303641,29	667366,95	Część 4
707	303692,44	667437,18	Część 4
708	303741,86	667515,20	Część 4
709	303784,34	667572,43	Część 4
710	303832,03	667637,45	Część 4
711	303884,91	667685,13	Część 4
712	303913,09	667747,30	Część 4
713	303938,75	667798,62	Część 4
714	303957,48	667809,03	Część 4
715	304001,18	667821,51	Część 4
716	304015,05	667912,37	Część 4
717	304001,18	667926,24	Część 4
718	304007,42	667962,31	Część 4
719	304015,74	668000,46	Część 4
720	304028,92	668023,35	Część 4
721	304102,44	668058,72	Część 4
722	304133,65	668078,14	Część 4
723	304160,70	668098,25	Część 4
724	304178,74	668136,40	Część 4
725	304188,45	668178,71	Część 4
726	304186,36	668239,75	Część 4
727	304180,12	668309,80	Część 4
728	304175,83	668316,56	Część 4
729	304201,33	668339,15	Część 4
730	304266,88	668493,15	Część 4
731	304316,82	668572,22	Część 4
732	304344,91	668582,63	Część 4
733	304380,29	668601,35	Część 4
734	304406,30	668634,65	Część 4
735	304447,92	668675,23	Część 4
736	304527,00	668659,62	Część 4
737	304561,33	668741,82	Część 4
738	304593,59	668770,95	Część 4
739	304631,05	668765,75	Część 4
740	304651,86	668795,92	Część 4
741	304672,66	668851,07	Część 4
742	304697,64	668905,17	Część 4
743	304728,85	668941,59	Część 4
744	304762,15	669042,52	Część 4
745	304764,23	669081,02	Część 4
746	304782,96	669147,61	Część 4

747	304815,21	669146,57	Część 4
748	304824,57	669198,59	Część 4
749	304817,29	669238,13	Część 4
750	304820,41	669296,40	Część 4
751	304827,70	669355,70	Część 4
752	304836,02	669418,13	Część 4
753	304825,62	669499,29	Część 4
754	304802,72	669642,87	Część 4
755	304798,56	669718,83	Część 4
756	304768,39	669828,08	Część 4
757	304742,38	669868,66	Część 4
758	304690,35	669927,97	Część 4
759	304644,57	669964,38	Część 4
760	304614,40	670003,92	Część 4
761	304583,18	670047,62	Część 4
762	304564,46	670095,48	Część 4
763	304544,69	670203,69	Część 4
764	304550,93	670309,82	Część 4
765	304574,86	670360,81	Część 4
766	304596,71	670389,94	Część 4
767	304623,76	670453,41	Część 4
768	304623,76	670516,88	Część 4
769	304622,72	670568,90	Część 4
770	304617,52	670599,07	Część 4
771	304678,91	670565,78	Część 4
772	304726,77	670552,25	Część 4
773	304782,96	670544,97	Część 4
774	304784,00	670610,52	Część 4
775	304803,77	670610,52	Część 4
776	304859,95	670606,36	Część 4
777	304884,92	670637,57	Część 4
778	304917,18	670687,52	Część 4
779	304941,11	670724,97	Część 4
780	304933,82	670744,74	Część 4
781	305016,02	670821,74	Część 4
782	305073,25	670868,56	Część 4
783	305117,99	670920,58	Część 4
784	305236,60	671040,24	Część 4
785	305215,79	671063,13	Część 4
786	305228,28	671078,74	Część 4
787	305275,10	671135,96	Część 4
788	305344,81	671215,04	Część 4
789	305367,70	671203,59	Część 4
790	305463,43	671288,91	Część 4
791	305500,89	671300,36	Część 4

792	305545,63	671332,61	Część 4
793	305572,68	671431,46	Część 4
794	305592,45	671432,50	Część 4
795	305602,85	671461,63	Część 4
796	305625,74	671566,72	Część 4
797	305625,74	671637,47	Część 4
798	305582,04	671760,25	Część 4
799	305550,83	671770,65	Część 4
800	305495,68	671781,06	Część 4
801	305455,11	671798,75	Część 4
802	305423,89	671825,80	Część 4
803	305389,55	671875,74	Część 4
804	305347,94	671962,10	Część 4
805	305325,05	671964,18	Część 4
806	305256,37	671948,58	Część 4
807	305242,85	671925,69	Część 4
808	305257,41	671883,03	Część 4
809	305280,30	671829,96	Część 4
810	305314,64	671788,34	Część 4
811	305344,81	671748,80	Część 4
812	305395,80	671691,58	Część 4
813	305427,01	671634,35	Część 4
814	305445,74	671577,13	Część 4
815	305450,94	671542,79	Część 4
816	305438,46	671504,29	Część 4
817	305404,12	671452,27	Część 4
818	305319,84	671449,15	Część 4
819	305218,92	671448,11	Część 4
820	305131,52	671444,98	Część 4
821	305105,50	671407,53	Część 4
822	305074,29	671365,91	Część 4
823	305005,62	671406,49	Część 4
824	304950,47	671379,43	Część 4
825	304932,78	671384,64	Część 4
826	304901,57	671414,81	Część 4
827	304877,64	671390,88	Część 4
828	304769,43	671268,10	Część 4
829	304801,68	671216,08	Część 4
830	304719,49	671189,03	Część 4
831	304791,28	671153,65	Część 4
832	304797,52	671093,30	Część 4
833	304739,26	671081,86	Część 4
834	304691,39	671053,76	Część 4
835	304652,90	671027,75	Część 4
836	304610,24	670966,36	Część 4

837	304620,64	670927,87	Część 4
838	304504,11	670909,14	Część 4
839	304531,16	670738,50	Część 4
840	304510,35	670710,41	Część 4
841	304467,69	670680,23	Część 4
842	304492,66	670660,46	Część 4
843	304522,84	670651,10	Część 4
844	304560,29	670636,53	Część 4
845	304442,72	670526,24	Część 4
846	304382,37	670455,49	Część 4
847	304354,28	670433,64	Część 4
848	304330,35	670413,87	Część 4
849	304338,67	670385,78	Część 4
850	304356,36	670326,47	Część 4
851	304366,76	670270,28	Część 4
852	304377,17	670212,02	Część 4
853	304369,89	670173,52	Część 4
854	304376,13	670141,26	Część 4
855	304451,04	670006,00	Część 4
856	304487,46	669932,13	Część 4
857	304534,28	669837,44	Część 4
858	304496,82	669828,08	Część 4
859	304533,24	669700,10	Część 4
860	304574,86	669703,22	Część 4
861	304600,71	669617,72	Część 4
862	304531,29	669611,73	Część 4
863	304530,29	669591,33	Część 4
864	304529,71	669574,13	Część 4
865	304524,74	669554,04	Część 4
866	304524,90	669543,36	Część 4
867	304519,45	669529,60	Część 4
868	304519,08	669514,87	Część 4
869	304518,76	669502,32	Część 4
870	304507,98	669469,69	Część 4
871	304500,14	669453,81	Część 4
872	304485,33	669384,93	Część 4
873	304474,68	669335,40	Część 4
874	304420,27	669344,09	Część 4
875	304408,23	669376,21	Część 4
876	304393,85	669402,42	Część 4
877	304383,21	669427,97	Część 4
878	304381,38	669438,12	Część 4
879	304366,26	669442,41	Część 4
880	304337,15	669449,52	Część 4
881	304316,29	669451,04	Część 4

882	304294,81	669449,31	Część 4
883	304272,58	669450,69	Część 4
884	304254,16	669448,73	Część 4
885	304240,39	669445,13	Część 4
886	304223,14	669443,92	Część 4
887	304212,62	669447,71	Część 4
888	304201,88	669446,33	Część 4
889	304169,83	669442,20	Część 4
890	304119,12	669427,61	Część 4
891	304112,26	669402,42	Część 4
892	304105,43	669398,55	Część 4
893	304184,96	669375,63	Część 4
894	304192,71	669321,70	Część 4
895	304231,03	669316,51	Część 4
896	304284,95	669302,96	Część 4
897	304253,52	669270,11	Część 4
898	304231,24	669239,73	Część 4
899	304200,60	669197,95	Część 4
900	304369,04	669165,05	Część 4
901	304424,30	669154,47	Część 4
902	304464,07	669221,61	Część 4
903	304395,60	669296,36	Część 4
904	304420,21	669320,30	Część 4
905	304446,73	669302,64	Część 4
906	304494,29	669284,37	Część 4
907	304520,79	669258,75	Część 4
908	304516,33	669241,05	Część 4
909	304502,40	669185,76	Część 4
910	304483,30	669092,46	Część 4
911	304450,00	668994,66	Część 4
912	304402,14	669000,90	Część 4
913	304387,57	668966,56	Część 4
914	304365,72	668935,35	Część 4
915	304350,12	668920,78	Część 4
916	304313,70	668904,13	Część 4
917	304305,38	668856,27	Część 4
918	304274,16	668829,22	Część 4
919	304249,19	668822,98	Część 4
920	304222,14	668799,05	Część 4
921	304179,48	668778,24	Część 4
922	304217,98	668721,01	Część 4
923	304216,94	668684,59	Część 4
924	304188,84	668654,42	Część 4
925	304155,55	668644,01	Część 4
926	304119,13	668596,15	Część 4

927	304094,16	668562,86	Część 4
928	304061,90	668526,44	Część 4
929	304039,04	668477,15	Część 4
930	304033,08	668480,42	Część 4
931	304010,89	668463,08	Część 4
932	303981,06	668448,52	Część 4
933	303954,01	668427,02	Część 4
934	303919,33	668410,37	Część 4
935	303877,72	668394,42	Część 4
936	303845,81	668377,08	Część 4
937	303837,49	668338,24	Część 4
938	303819,46	668269,57	Część 4
939	303801,42	668217,55	Część 4
940	303761,19	668150,27	Część 4
941	303711,26	668097,56	Część 4
942	303668,25	668038,61	Część 4
943	303621,78	667983,12	Część 4
944	303529,53	667847,87	Część 4
945	303483,06	667762,56	Część 4
946	303424,80	667671,00	Część 4
947	303403,99	667648,11	Część 4
948	303364,46	667634,24	Część 4
949	303322,84	667605,80	Część 4
950	303284,00	667580,14	Część 4
951	303276,44	667572,91	Część 4
952	303245,21	667582,88	Część 4
953	303184,18	667605,07	Część 4
954	303138,69	667621,71	Część 4
955	303085,43	667693,83	Część 4
956	303035,50	667751,53	Część 4
957	302978,92	667787,03	Część 4
958	302962,27	667838,07	Część 4
959	302960,05	667892,44	Część 4
960	302943,41	667992,30	Część 4
961	302953,40	668052,21	Część 4
962	302946,74	668119,90	Część 4
963	302945,63	668178,70	Część 4
964	302932,32	668254,15	Część 4
965	302927,88	668317,40	Część 4
966	302919,00	668409,49	Część 4
967	302921,22	668479,39	Część 4
968	302917,81	668504,22	Część 4
969	302919,78	668507,36	Część 4
970	302981,74	668605,90	Część 4
971	303035,24	668691,17	Część 4



972	303044,05	668705,00	Część 4
973	303044,32	668705,41	Część 4
974	303057,92	668726,77	Część 4
975	303072,25	668749,27	Część 4
976	303107,34	668804,37	Część 4
977	303108,55	668806,26	Część 4
978	303115,52	668817,22	Część 4
979	303169,27	668901,54	Część 4
980	303250,32	668869,77	Część 4
981	303284,57	669047,65	Część 4
982	303294,07	669097,01	Część 4
983	303300,85	669126,43	Część 4
984	303305,61	669129,31	Część 4
985	303301,95	669131,23	Część 4
986	302836,85	669241,72	Część 4
987	302837,88	669256,11	Część 4
988	302663,90	669545,08	Część 4
989	302471,92	669864,24	Część 4
990	302265,11	670207,81	Część 4
991	301731,80	669879,62	Część 4
992	301670,65	669978,99	Część 4
993	301847,82	670088,02	Część 4
994	301541,94	670292,86	Część 4
995	301534,82	670266,68	Część 4
996	301523,67	670225,63	Część 4
997	301522,95	670222,96	Część 4
998	301522,34	670220,72	Część 4
999	301479,54	670063,07	Część 4
1000	301479,00	670061,07	Część 4
1001	301462,54	670000,43	Część 4
1002	301425,08	669864,47	Część 4
1003	301424,30	669861,64	Część 4
1004	301405,76	669794,35	Część 4
1005	301375,96	669681,50	Część 4
1006	301375,23	669678,76	Część 4
1007	301369,31	669656,33	Część 4
1008	301367,03	669647,63	Część 4
1009	301346,98	669571,76	Część 4
1010	301300,51	669396,21	Część 4
1011	301299,79	669393,52	Część 4
1012	301299,69	669393,14	Część 4
1013	301291,89	669363,95	Część 4
1014	301291,46	669362,34	Część 4
1015	301253,18	669219,17	Część 4
1016	301200,96	669023,43	Część 4

1017	301200,57	669021,97	Część 4
1018	301200,04	669019,99	Część 4
1019	301182,53	668954,33	Część 4
1020	301173,79	668922,94	Część 4
1021	301172,59	668918,61	Część 4
1022	301160,69	668875,86	Część 4
1023	301160,16	668873,93	Część 4
1024	301160,04	668873,52	Część 4
1025	301132,34	668773,98	Część 4
1026	301117,45	668720,38	Część 4
1027	301077,49	668576,54	Część 4
1028	301076,86	668574,26	Część 4
1029	301077,35	668574,09	Część 4
1030	301249,71	668511,83	Część 4
1031	301250,16	668511,68	Część 4
1032	301360,79	668472,92	Część 4
1033	301483,59	668429,90	Część 4
1034	301604,18	668388,35	Część 4
1035	301690,15	668358,72	Część 4
1036	301690,53	668358,59	Część 4
1037	301691,59	668358,23	Część 4
1038	301742,23	668340,01	Część 4
1039	301742,73	668339,83	Część 4
1040	301883,87	668289,08	Część 4
1041	301886,23	668288,23	Część 4
1042	301986,11	668253,28	Część 4
1043	301989,07	668252,25	Część 4
1044	302003,57	668247,17	Część 4
1045	302032,14	668237,17	Część 4
1046	302049,88	668230,96	Część 4
1047	302051,30	668230,47	Część 4
1048	302117,86	668207,18	Część 4
1049	302118,95	668206,80	Część 4
1050	302120,32	668206,33	Część 4
1051	302200,34	668179,07	Część 4
1052	302336,60	668132,66	Część 4
1053	302340,24	668131,42	Część 4
1054	302373,61	668120,05	Część 4
1055	302609,80	668032,84	Część 4
1056	302646,05	668020,04	Część 4
1057	302683,78	668003,39	Część 4
1058	302714,84	667992,30	Część 4
1059	302751,46	667975,66	Część 4
1060	302766,99	667962,34	Część 4
1061	302786,96	667929,06	Część 4

1062	302834,68	667910,19	Część 4
1063	302909,01	667882,45	Część 4
1064	302948,96	667781,49	Część 4
1065	302970,04	667757,08	Część 4
1066	302933,42	667719,35	Część 4
1067	302926,77	667697,16	Część 4
1068	302980,03	667633,92	Część 4
1069	302998,89	667608,40	Część 4
1070	303044,38	667590,64	Część 4
1071	303053,26	667560,69	Część 4
1072	303074,34	667549,59	Część 4
1073	303065,46	667500,77	Część 4
1074	303076,56	667488,57	Część 4
1075	303069,90	667473,03	Część 4
1076	303048,82	667475,25	Część 4
1077	302981,13	667257,78	Część 4
1078	302970,04	667215,62	Część 4
1079	303012,83	667193,83	Część 4
1080	303006,57	667176,47	Część 4
1081	303005,87	667156,36	Część 4
1082	303011,42	667111,97	Część 4
1083	303000,33	667046,08	Część 4
1084	303005,87	666998,22	Część 4
1085	302972,58	666916,38	Część 4
1086	302983,68	666879,61	Część 4
1087	302936,51	666708,30	Część 4
1088	302910,16	666650,73	Część 4
1089	302872,70	666514,79	Część 4
1090	302856,75	666462,77	Część 4
1091	302835,94	666419,07	Część 4
1092	302812,36	666382,31	Część 4
1093	302799,18	666322,66	Część 4
1094	302734,68	666311,56	Część 4
1095	302713,18	666314,34	Część 4
1096	302666,71	666363,58	Część 4
1097	302568,91	666225,56	Część 4
1098	302604,98	666207,53	Część 4
1099	302593,19	666116,67	Część 4
1100	302591,11	666075,05	Część 4
1101	302580,70	666014,01	Część 4
1102	302607,06	665989,74	Część 4
1103	302584,86	665936,33	Część 4
1104	302542,56	665880,15	Część 4
1105	302528,68	665828,82	Część 4
1106	302474,58	665704,67	Część 4

1107	302456,55	665667,91	Część 4
1108	302463,49	665603,41	Część 4
1109	302469,73	665568,73	Część 4
1110	302441,98	665482,03	Część 4
1111	302440,60	665446,66	Część 4
1112	302437,55	665400,88	Część 4
1113	302403,86	665406,92	Część 4
1114	302386,23	665380,48	Część 4
1115	302282,97	665427,07	Część 4
1116	302305,63	665309,96	Część 4
1117	302262,82	665087,07	Część 4
1118	302192,30	664821,37	Część 4
1119	302216,23	664632,49	Część 4
1120	302272,89	664438,56	Część 4
1121	302323,26	664269,83	Część 4
1122	302344,67	664268,57	Część 4
1123	302374,89	664215,68	Część 4
1124	302395,04	664152,72	Część 4
1125	302418,97	664118,72	Część 4
1126	302420,22	664068,35	Część 4
1127	302429,04	663965,09	Część 4
1128	302374,89	663961,31	Część 4
1129	302415,19	663888,28	Część 4
1130	302469,34	663756,05	Część 4
1131	302560,00	663582,28	Część 4
1132	302633,04	663570,95	Część 4
1133	302688,44	663547,02	Część 4
1134	302758,96	663433,69	Część 4
1135	302804,29	663298,95	Część 4
1136	302809,33	663121,40	Część 4
1137	302968,00	662861,99	Część 4
1138	303017,11	662775,10	Część 4
1139	303054,88	662671,85	Część 4
1140	303076,29	662588,74	Część 4
1141	303088,88	662511,92	Część 4
1142	303095,18	662470,37	Część 4
1143	303126,66	662370,89	Część 4
1144	303146,81	662359,55	Część 4
1145	303164,44	662265,11	Część 4
1146	303221,10	662145,48	Część 4
1147	303333,18	661956,60	Część 4
1148	303362,14	661898,67	Część 4
1149	303344,51	661888,60	Część 4
1150	303355,84	661847,04	Część 4
1151	303330,66	661767,71	Część 4

1152	303397,40	661653,12	Część 4
1153	303417,55	661619,12	Część 4
1154	303460,36	661571,27	Część 4
1155	303499,40	661532,23	Część 4
1156	303549,77	661437,79	Część 4
1157	303619,02	661366,01	Część 4
1158	303670,65	661387,42	Część 4
1159	303679,47	661369,79	Część 4
1160	303703,39	661325,72	Część 4
1161	303683,25	661305,57	Część 4
1162	303760,06	661219,94	Część 4
1163	303747,47	661196,01	Część 4
1164	303767,61	661105,35	Część 4
1165	303744,00	661055,06	Część 4
1166	303962,80	660848,46	Część 4
1167	304217,16	660601,65	Część 4
1168	304251,16	660539,95	Część 4
1169	304307,83	660405,21	Część 4
1170	304358,20	660385,06	Część 4
1171	304372,05	660346,02	Część 4
1172	304403,53	660330,91	Część 4
1173	304407,31	660298,17	Część 4
1174	304447,61	660286,84	Część 4
1175	304484,12	660304,47	Część 4
1176	304558,42	660233,95	Część 4
1177	304608,79	660201,21	Część 4
1178	304641,53	660186,10	Część 4
1179	304741,01	660095,44	Część 4
1180	304832,93	660004,77	Część 4
1181	304972,71	659870,03	Część 4
1182	305077,23	659756,70	Część 4
1183	305222,04	659584,18	Część 4
1184	305346,71	659435,59	Część 4
1185	305404,63	659348,70	Część 4
1186	305442,41	659376,41	Część 4
1187	305485,22	659329,82	Część 4
1188	305502,05	659305,22	Część 4
1189	305481,62	659284,01	Część 4
1190	305447,84	659241,48	Część 4
1191	305499,13	659172,68	Część 4
1192	305534,15	659095,12	Część 4
1193	305576,68	659021,32	Część 4
1194	305607,96	658972,53	Część 4
1195	305655,49	658904,99	Część 4
1196	305694,27	658821,18	Część 4

1197	305721,79	658752,38	Część 4
1198	305776,83	658712,35	Część 4
1199	305821,86	658683,58	Część 4
1200	305855,63	658647,30	Część 4
1201	305874,40	658601,02	Część 4
1202	305929,44	658579,76	Część 4
1203	305974,47	658562,24	Część 4
1204	306023,25	658514,71	Część 4
1205	306063,28	658493,44	Część 4
1206	306118,32	658482,19	Część 4
1207	306133,33	658455,92	Część 4
1208	306142,09	658398,38	Część 4
1209	306169,61	658388,37	Część 4
1210	306192,12	658350,84	Część 4
1211	306209,63	658293,30	Część 4
1212	306233,40	658275,79	Część 4
1213	306268,43	658245,77	Część 4
1214	306272,82	658245,01	Część 4
1215	306274,63	658232,08	Część 4
1216	306286,21	658202,11	Część 4
1217	306317,55	658173,49	Część 4
1218	306360,47	658127,16	Część 4
1219	306401,35	658102,64	Część 4
1220	306434,73	658077,43	Część 4
1221	306446,31	658056,31	Część 4
1222	306474,25	658042,69	Część 4
1223	306507,63	658018,84	Część 4
1224	306540,33	657988,18	Część 4
1225	306572,35	657941,86	Część 4
1226	306592,11	657889,40	Część 4
1227	306601,65	657853,97	Część 4
1228	306615,27	657827,40	Część 4
1229	306644,57	657759,95	Część 4
1230	306667,73	657682,29	Część 4
1231	306682,04	657631,19	Część 4
1232	306685,45	657604,62	Część 4
1233	306702,48	657588,27	Część 4
1234	306732,45	657516,05	Część 4
1235	306761,75	657441,79	Część 4
1236	306786,96	657405,69	Część 4
1237	306806,03	657373,67	Część 4
1238	306829,20	657344,37	Część 4
1239	306857,81	657306,22	Część 4
1240	306902,09	657257,85	Część 4
1241	306940,93	657218,33	Część 4

1242	306953,87	657202,66	Część 4
1243	306982,48	657199,26	Część 4
1244	307005,65	657181,54	Część 4
1245	307034,26	657153,61	Część 4
1246	307062,88	657110,01	Część 4
1247	307074,46	657075,26	Część 4
1248	307086,04	657040,52	Część 4
1249	307102,39	657009,86	Część 4
1250	307110,57	656971,71	Część 4
1251	307108,52	656933,56	Część 4
1252	307108,52	656900,17	Część 4
1253	307113,97	656862,02	Część 4
1254	307116,02	656817,06	Część 4
1255	307110,57	656767,32	Część 4
1256	307103,07	656732,58	Część 4
1257	307105,80	656710,10	Część 4
1258	307114,65	656688,98	Część 4
1259	307113,29	656665,13	Część 4
1260	307113,97	656641,29	Część 4
1261	307135,09	656592,92	Część 4
1262	307151,44	656543,18	Część 4
1263	307183,46	656488,68	Część 4
1264	307222,98	656428,05	Część 4
1265	307322,44	656616,08	Część 4
1266	307317,68	656637,88	Część 4
1267	307311,54	656706,01	Część 4
1268	307312,91	656761,19	Część 4
1269	307308,14	656833,41	Część 4
1270	307310,18	656890,64	Część 4
1271	307290,42	656976,48	Część 4
1272	307265,90	657017,36	Część 4
1273	307231,15	657041,20	Część 4
1274	307182,19	657077,42	Część 4
1275	307158,94	657108,65	Część 4
1276	307152,12	657162,47	Część 4
1277	307133,05	657199,94	Część 4
1278	307109,20	657227,19	Część 4
1279	307106,48	657259,21	Część 4
1280	307090,13	657278,97	Część 4
1281	307062,19	657315,76	Część 4
1282	307030,17	657346,41	Część 4
1283	307001,56	657386,61	Część 4
1284	306969,54	657425,44	Część 4
1285	306959,32	657461,55	Część 4
1286	306950,46	657487,44	Część 4

1287	306929,34	657501,75	Część 4
1288	306878,93	657511,97	Część 4
1289	306861,22	657543,99	Część 4
1290	306842,14	657587,59	Część 4
1291	306824,43	657634,60	Część 4
1292	306813,53	657664,57	Część 4
1293	306801,26	657704,09	Część 4
1294	306795,13	657740,20	Część 4
1295	306786,28	657781,75	Część 4
1296	306771,97	657811,73	Część 4
1297	306754,25	657831,49	Część 4
1298	306740,63	657853,97	Część 4
1299	306727,68	657876,45	Część 4
1300	306728,37	657910,52	Część 4
1301	306731,09	657939,13	Część 4
1302	306714,06	657962,98	Część 4
1303	306663,64	658035,19	Część 4
1304	306617,32	658080,84	Część 4
1305	306575,76	658109,45	Część 4
1306	306533,52	658149,65	Część 4
1307	306498,77	658185,07	Część 4
1308	306481,06	658206,19	Część 4
1309	306480,50	658206,24	Część 4
1310	306452,31	658230,76	Część 4
1311	306432,29	658273,29	Część 4
1312	306388,51	658339,58	Część 4
1313	306354,74	658380,86	Część 4
1314	306278,43	658402,13	Część 4
1315	306297,20	658439,66	Część 4
1316	306416,03	658523,47	Część 4
1317	306458,56	658554,74	Część 4
1318	306502,34	658609,78	Część 4
1319	306577,40	658684,83	Część 4
1320	306629,93	658712,35	Część 4
1321	306658,70	658757,38	Część 4
1322	306696,23	658803,66	Część 4
1323	306742,51	658832,44	Część 4
1324	306797,68	658932,63	Część 4
1325	306762,19	658964,04	Część 4
1326	306776,77	659014,55	Część 4
1327	306787,20	659025,16	Część 4
1328	306799,03	659062,31	Część 4
1329	306808,25	659080,59	Część 4
1330	306822,69	659097,74	Część 4
1331	306834,38	659111,63	Część 4

1332	306835,03	659112,82	Część 4
1333	306835,10	659122,87	Część 4
1334	306836,76	659125,00	Część 4
1335	306821,22	659132,54	Część 4
1336	306818,72	659137,79	Część 4
1337	306823,84	659139,50	Część 4
1338	306825,07	659141,07	Część 4
1339	306823,94	659144,49	Część 4
1340	306819,16	659148,18	Część 4
1341	306814,68	659147,57	Część 4
1342	306808,33	659149,67	Część 4
1343	306800,43	659151,41	Część 4
1344	306792,24	659150,18	Część 4
1345	306786,24	659154,22	Część 4
1346	306784,92	659158,64	Część 4
1347	306779,24	659159,11	Część 4
1348	306770,90	659157,26	Część 4
1349	306764,33	659151,77	Część 4
1350	306750,07	659154,42	Część 4
1351	306752,95	659164,65	Część 4
1352	306763,97	659170,63	Część 4
1353	306765,32	659180,47	Część 4
1354	306764,06	659193,38	Część 4
1355	306762,53	659202,52	Część 4
1356	306771,03	659213,82	Część 4
1357	306775,20	659217,42	Część 4
1358	306780,19	659217,76	Część 4
1359	306788,54	659215,73	Część 4
1360	306789,89	659230,09	Część 4
1361	306785,24	659244,05	Część 4
1362	306789,47	659247,56	Część 4
1363	306792,59	659248,54	Część 4
1364	306801,83	659247,01	Część 4
1365	306795,95	659253,82	Część 4
1366	306799,92	659254,87	Część 4
1367	306803,31	659265,19	Część 4
1368	306807,93	659286,61	Część 4
1369	306804,03	659301,07	Część 4
1370	306801,27	659314,97	Część 4
1371	306799,89	659321,93	Część 4
1372	306802,54	659325,00	Część 4
1373	306813,77	659322,69	Część 4
1374	306818,94	659316,71	Część 4
1375	306829,12	659320,21	Część 4
1376	306831,37	659330,61	Część 4

1377	306848,49	659336,79	Część 4
1378	306856,75	659328,75	Część 4
1379	306876,34	659325,18	Część 4
1380	306874,66	659328,05	Część 4
1381	306871,13	659341,16	Część 4
1382	306870,27	659380,47	Część 4
1383	306877,01	659398,30	Część 4
1384	306893,55	659442,08	Część 4
1385	306906,03	659446,91	Część 4
1386	306914,14	659473,90	Część 4
1387	306925,48	659511,70	Część 4
1388	306932,01	659596,82	Część 4
1389	306936,88	659613,26	Część 4
1390	306946,73	659646,55	Część 4
1391	306954,43	659672,58	Część 4
1392	306966,57	659691,20	Część 4
1393	306984,81	659725,22	Część 4
1394	307000,72	659759,95	Część 4
1395	307022,25	659800,97	Część 4
1396	307040,99	659836,67	Część 4
1397	307065,14	659882,68	Część 4
1398	307091,97	659933,81	Część 4
1399	307112,17	659950,52	Część 4
1400	307144,98	659977,66	Część 4
1401	307173,79	659987,35	Część 4
1402	307204,47	659997,64	Część 4
1403	307220,48	660019,66	Część 4
1404	307246,50	660051,68	Część 4
1405	307289,53	660064,69	Część 4
1406	307312,86	660069,55	Część 4
1407	307423,51	660028,64	Część 4
1408	307659,31	659964,55	Część 4
1409	307822,56	659930,69	Część 4
1410	307876,98	659929,48	Część 4
1411	307908,42	659908,93	Część 4
1412	307943,49	659933,11	Część 4
1413	307973,72	659914,97	Część 4
1414	307964,05	659875,07	Część 4
1415	308035,39	659837,58	Część 4
1416	308059,58	659861,77	Część 4
1417	308123,67	659855,72	Część 4
1418	308186,55	659837,58	Część 4
1419	308256,69	659798,88	Część 4
1420	308332,87	659767,44	Część 4
1421	308550,53	659685,21	Część 4

1422	308579,56	659698,52	Część 4
1423	308690,81	659699,73	Część 4
1424	308734,34	659684,01	Część 4
1425	308845,59	659702,14	Część 4
1426	308895,17	659710,61	Część 4
1427	308935,08	659731,17	Część 4
1428	308985,87	659736,00	Część 4
1429	309028,19	659738,42	Część 4
1430	309064,47	659738,42	Część 4
1431	309115,26	659760,19	Część 4
1432	309158,79	659797,68	Część 4
1433	309198,69	659815,81	Część 4
1434	309289,39	659824,28	Część 4
1435	309324,46	659852,09	Część 4
1436	309329,29	659881,11	Część 4
1437	309397,01	659913,76	Część 4
1438	309467,15	659919,81	Część 4
1439	309528,82	659942,79	Część 4
1440	309641,28	659985,11	Część 4
1441	309637,65	660067,34	Część 4
1442	309568,73	660055,25	Część 4
1443	309536,08	660050,41	Część 4
1444	309455,06	660044,36	Część 4
1445	309375,99	660030,33	Część 4
1446	309320,36	660018,84	Część 4
1447	309247,68	660003,83	Część 4
1448	309190,24	659997,92	Część 4
1449	309079,76	659958,53	Część 4
1450	308981,60	659936,94	Część 4
1451	308958,05	659924,65	Część 4
1452	308912,10	659922,23	Część 4
1453	308863,73	659934,32	Część 4
1454	308804,48	659923,44	Część 4
1455	308756,11	659895,62	Część 4
1456	308690,81	659899,25	Część 4
1457	308590,44	659934,32	Część 4
1458	308550,53	659912,55	Część 4
1459	308516,68	659881,11	Część 4
1460	308490,07	659866,60	Część 4
1461	308413,89	659906,51	Część 4
1462	310187,72	670866,13	Część 5
1463	310162,59	670923,01	Część 5
1464	310167,88	670986,51	Część 5
1465	310177,14	671100,28	Część 5
1466	310211,53	671163,78	Część 5

1467	310227,41	671186,27	Część 5
1468	310237,99	671227,28	Część 5
1469	310248,58	671264,33	Część 5
1470	310252,54	671318,57	Część 5
1471	310141,42	671305,34	Część 5
1472	310157,29	671419,11	Część 5
1473	310157,29	671498,48	Część 5
1474	310142,74	671614,90	Część 5
1475	310056,75	671743,22	Część 5
1476	310002,51	671778,94	Część 5
1477	310050,14	671663,85	Część 5
1478	310081,89	671544,78	Część 5
1479	310096,44	671395,30	Część 5
1480	310084,53	671236,54	Część 5
1481	310066,01	671109,54	Część 5
1482	310063,37	671036,78	Część 5
1483	310076,60	670953,44	Część 5
1484	310075,27	670901,85	Część 5
1485	310083,21	670871,42	Część 5
1486	310044,85	670868,77	Część 5
1487	310014,42	670834,38	Część 5
1488	309968,12	670768,23	Część 5
1489	310027,65	670735,16	Część 5
1490	310068,66	670728,54	Część 5
1491	310096,44	670741,77	Część 5
1492	310150,68	670733,84	Część 5
1493	310169,09	670736,07	Część 5
1494	310167,53	670725,90	Część 5
1495	310168,41	670710,44	Część 5
1496	310145,51	670642,35	Część 5
1497	310132,67	670609,82	Część 5
1498	310089,78	670523,05	Część 5
1499	310056,90	670440,71	Część 5
1500	310072,50	670397,46	Część 5
1501	310106,28	670352,95	Część 5
1502	310166,29	670339,21	Część 5
1503	310183,54	670357,98	Część 5
1504	310185,59	670408,69	Część 5
1505	310183,64	670432,61	Część 5
1506	310203,45	670499,84	Część 5
1507	310227,94	670536,90	Część 5
1508	310254,10	670544,31	Część 5
1509	310317,03	670552,33	Część 5
1510	310320,14	670552,73	Część 5
1511	310391,14	670561,78	Część 5

1512	310396,76	670577,26	Część 5
1513	310397,11	670578,24	Część 5
1514	310398,04	670580,80	Część 5
1515	310417,31	670633,86	Część 5
1516	310440,66	670690,62	Część 5
1517	310410,93	670744,48	Część 5
1518	310379,77	670810,03	Część 5
1519	310358,70	670809,31	Część 5
1520	310304,35	670843,44	Część 5
1521	310236,15	670837,27	Część 5
1522	310219,00	670830,30	Część 5
1523	310187,72	670866,13	Część 5
1524	317435,84	671165,98	Część 6
1525	317420,11	671257,23	Część 6
1526	317387,30	671342,96	Część 6
1527	317391,54	671371,53	Część 6
1528	317414,82	671419,16	Część 6
1529	317455,04	671467,84	Część 6
1530	317453,98	671493,24	Część 6
1531	317432,81	671485,83	Część 6
1532	317382,01	671439,27	Część 6
1533	317380,95	671397,99	Część 6
1534	317349,20	671382,12	Część 6
1535	317334,38	671405,40	Część 6
1536	317318,51	671438,21	Część 6
1537	317279,35	671444,56	Część 6
1538	317257,13	671429,74	Część 6
1539	317262,42	671395,87	Część 6
1540	317280,41	671336,61	Część 6
1541	317270,88	671310,15	Część 6
1542	317252,89	671287,92	Część 6
1543	317219,03	671315,44	Część 6
1544	317186,22	671318,62	Część 6
1545	317150,23	671309,09	Część 6
1546	317115,31	671335,55	Część 6
1547	317060,28	671355,66	Część 6
1548	317019,00	671387,41	Część 6
1549	316984,08	671377,88	Część 6
1550	316923,75	671376,82	Część 6
1551	316841,20	671360,95	Część 6
1552	316808,39	671362,01	Część 6
1553	316790,40	671410,69	Część 6
1554	316745,00	671455,45	Część 6
1555	316767,68	671487,87	Część 6
1556	316822,45	671553,57	Część 6

1557	316854,48	671588,80	Część 6
1558	316872,51	671620,49	Część 6
1559	316883,95	671654,49	Część 6
1560	316867,62	671797,65	Część 6
1561	316896,43	671848,73	Część 6
1562	316968,76	671976,95	Część 6
1563	317003,13	671981,13	Część 6
1564	317060,28	671955,73	Część 6
1565	317066,63	671984,31	Część 6
1566	317059,22	672054,16	Część 6
1567	317041,23	672163,17	Część 6
1568	316986,19	672175,87	Część 6
1569	316974,55	672239,37	Część 6
1570	316989,37	672282,76	Część 6
1571	317032,76	672311,33	Część 6
1572	317023,23	672363,19	Część 6
1573	316927,98	672346,26	Część 6
1574	316922,69	672387,53	Część 6
1575	316923,75	672444,68	Część 6
1576	316895,18	672523,00	Część 6
1577	316835,91	672638,36	Część 6
1578	316804,16	672705,04	Część 6
1579	316751,24	672845,79	Część 6
1580	316725,84	672837,33	Część 6
1581	316706,79	672807,69	Część 6
1582	316774,53	672671,17	Część 6
1583	316566,03	672640,48	Część 6
1584	316575,56	672580,15	Część 6
1585	316548,04	672574,86	Część 6
1586	316521,58	672553,69	Część 6
1587	316478,19	672553,69	Część 6
1588	316478,19	672536,76	Część 6
1589	316519,47	672527,24	Część 6
1590	316530,05	672471,14	Część 6
1591	316505,71	672466,91	Część 6
1592	316487,72	672476,43	Część 6
1593	316459,14	672443,63	Część 6
1594	316463,37	672404,47	Część 6
1595	316422,10	672405,53	Część 6
1596	316423,16	672346,26	Część 6
1597	316384,00	672352,61	Część 6
1598	316386,12	672303,93	Część 6
1599	316408,34	672259,48	Część 6
1600	316446,44	672234,08	Część 6
1601	316461,26	672190,68	Część 6

1602	316470,78	672107,08	Część 6
1603	316484,54	671965,26	Część 6
1604	316463,49	671943,16	Część 6
1605	316413,78	671939,08	Część 6
1606	316362,59	671927,12	Część 6
1607	316334,69	671932,93	Część 6
1608	316265,34	671911,43	Część 6
1609	316159,63	672006,53	Część 6
1610	316125,77	671989,60	Część 6
1611	316105,66	671959,97	Część 6
1612	316101,42	671911,28	Część 6
1613	316086,61	671838,26	Część 6
1614	316055,92	671798,04	Część 6
1615	316019,93	671771,58	Część 6
1616	316067,56	671750,42	Część 6
1617	316067,51	671708,28	Część 6
1618	316044,21	671686,56	Część 6
1619	316010,40	671659,30	Część 6
1620	315979,97	671625,27	Część 6
1621	315934,34	671606,62	Część 6
1622	315872,51	671575,81	Część 6
1623	315794,51	671482,66	Część 6
1624	315749,00	671436,09	Część 6
1625	315627,29	671654,11	Część 6
1626	315698,20	671684,80	Część 6
1627	315641,05	671756,77	Część 6
1628	315587,07	671776,88	Część 6
1629	315572,26	671812,86	Część 6
1630	315544,74	671828,73	Część 6
1631	315522,51	671743,01	Część 6
1632	315382,81	671750,42	Część 6
1633	315379,64	671730,31	Część 6
1634	315300,26	671730,31	Część 6
1635	315286,51	671885,88	Część 6
1636	315364,82	671897,53	Część 6
1637	315364,82	671980,08	Część 6
1638	315435,73	671969,49	Część 6
1639	315433,61	672071,09	Część 6
1640	315508,76	672061,57	Część 6
1641	315503,46	672119,78	Część 6
1642	315523,57	672162,11	Część 6
1643	315561,67	672158,93	Część 6
1644	315623,06	672140,94	Część 6
1645	315667,51	672117,66	Część 6
1646	315691,85	672143,06	Część 6

1647	315641,05	672187,51	Część 6
1648	315612,47	672187,51	Część 6
1649	315473,83	672189,63	Część 6
1650	315451,61	672217,14	Część 6
1651	315437,85	672271,12	Część 6
1652	315444,20	672290,17	Część 6
1653	315419,86	672297,58	Część 6
1654	315343,66	672234,08	Część 6
1655	315328,84	672338,85	Część 6
1656	315347,89	672390,71	Część 6
1657	315405,04	672444,68	Część 6
1658	315421,97	672539,94	Część 6
1659	315399,75	672564,28	Część 6
1660	315429,38	672591,79	Część 6
1661	315418,80	672617,19	Część 6
1662	315395,51	672658,47	Część 6
1663	315353,18	672662,70	Część 6
1664	315336,25	672640,48	Część 6
1665	315304,50	672557,93	Część 6
1666	315270,63	672478,55	Część 6
1667	315212,42	672469,03	Część 6
1668	315190,20	672438,33	Część 6
1669	315171,15	672384,36	Część 6
1670	315137,28	672356,84	Część 6
1671	315126,70	672286,99	Część 6
1672	315129,87	672237,25	Część 6
1673	315052,61	672227,73	Część 6
1674	315057,91	672181,16	Część 6
1675	315088,60	672104,96	Część 6
1676	315108,71	672023,47	Część 6
1677	315066,37	672018,18	Część 6
1678	314983,82	671998,07	Część 6
1679	314985,94	671923,98	Część 6
1680	314895,98	671923,98	Część 6
1681	314883,28	672008,65	Część 6
1682	314848,36	672066,86	Część 6
1683	314800,73	672137,77	Część 6
1684	314774,27	672139,88	Część 6
1685	314807,08	672025,58	Część 6
1686	314704,26	672016,33	Część 6
1687	314715,57	671985,11	Część 6
1688	314751,09	671804,93	Część 6
1689	314772,74	671725,23	Część 6
1690	314803,06	671720,90	Część 6
1691	314834,25	671699,24	Część 6



1692	314871,50	671682,79	Część 6
1693	314900,08	671676,72	Część 6
1694	314918,27	671647,27	Część 6
1695	314953,79	671645,54	Część 6
1696	314982,38	671641,20	Część 6
1697	314978,91	671456,69	Część 6
1698	314935,60	671464,49	Część 6
1699	314938,20	671407,32	Część 6
1700	314920,87	671384,79	Część 6
1701	314902,68	671376,13	Część 6
1702	314906,15	671308,56	Część 6
1703	314894,02	671231,47	Część 6
1704	314869,76	671190,75	Część 6
1705	314858,50	671163,03	Część 6
1706	314851,57	671125,78	Część 6
1707	314833,38	671130,98	Część 6
1708	314816,92	671151,77	Część 6
1709	314790,07	671155,24	Część 6
1710	314755,42	671153,50	Część 6
1711	314723,37	671026,17	Część 6
1712	314710,37	671007,11	Część 6
1713	314695,65	670985,45	Część 6
1714	314696,51	670949,93	Część 6
1715	314698,25	670918,75	Część 6
1716	314638,47	670933,48	Część 6
1717	314666,19	671085,07	Część 6
1718	314680,92	671092,87	Część 6
1719	314707,77	671116,26	Część 6
1720	314718,17	671157,84	Część 6
1721	314706,91	671172,56	Część 6
1722	314726,83	671225,40	Część 6
1723	314742,42	671231,47	Część 6
1724	314754,55	671247,06	Część 6
1725	314783,14	671254,86	Część 6
1726	314789,20	671268,72	Część 6
1727	314783,14	671296,44	Część 6
1728	314787,47	671325,02	Część 6
1729	314772,74	671336,28	Część 6
1730	314754,55	671330,22	Część 6
1731	314740,69	671308,56	Część 6
1732	314732,03	671312,89	Część 6
1733	314728,56	671338,88	Część 6
1734	314726,83	671367,47	Część 6
1735	314734,63	671409,05	Część 6
1736	314742,42	671442,83	Część 6

1737	314732,90	671467,95	Część 6
1738	314722,50	671494,81	Część 6
1739	314700,84	671493,08	Część 6
1740	314693,05	671454,96	Część 6
1741	314687,85	671403,85	Część 6
1742	314664,46	671370,93	Część 6
1743	314654,07	671333,68	Część 6
1744	314654,07	671279,98	Część 6
1745	314640,21	671261,79	Część 6
1746	314618,55	671251,39	Część 6
1747	314618,55	671215,01	Część 6
1748	314602,96	671196,82	Część 6
1749	314569,17	671187,29	Część 6
1750	314543,19	671194,22	Część 6
1751	314521,53	671194,22	Część 6
1752	314499,87	671081,61	Część 6
1753	314469,55	671103,26	Część 6
1754	314473,02	671136,18	Część 6
1755	314453,96	671148,31	Część 6
1756	314426,24	671128,38	Część 6
1757	314382,93	671085,07	Część 6
1758	314363,01	671159,57	Część 6
1759	314384,66	671180,36	Część 6
1760	314408,92	671237,53	Część 6
1761	314460,89	671228,00	Część 6
1762	314487,75	671403,85	Część 6
1763	314436,64	671411,65	Część 6
1764	314444,43	671448,03	Część 6
1765	314464,36	671467,95	Część 6
1766	314427,11	671473,15	Część 6
1767	314419,31	671491,34	Część 6
1768	314389,86	671471,42	Część 6
1769	314366,47	671466,22	Część 6
1770	314363,87	671511,27	Część 6
1771	314405,45	671515,60	Część 6
1772	314407,18	671568,44	Część 6
1773	314430,57	671569,31	Część 6
1774	314448,76	671584,90	Część 6
1775	314484,28	671596,16	Część 6
1776	314513,73	671609,15	Część 6
1777	314513,73	671627,34	Część 6
1778	314530,19	671663,73	Część 6
1779	314545,78	671687,98	Część 6
1780	314560,51	671738,23	Część 6
1781	314420,18	671740,82	Część 6

1782	314423,64	671801,46	Część 6
1783	314385,53	671804,06	Część 6
1784	314371,67	671719,17	Część 6
1785	314348,28	671682,79	Część 6
1786	314300,64	671615,22	Część 6
1787	314275,51	671555,45	Część 6
1788	314266,85	671513,00	Część 6
1789	314256,46	671476,62	Część 6
1790	314250,39	671436,77	Część 6
1791	314246,06	671404,72	Część 6
1792	314278,11	671420,31	Część 6
1793	314296,30	671362,27	Część 6
1794	314315,36	671304,23	Część 6
1795	314337,02	671258,32	Część 6
1796	314337,88	671223,67	Część 6
1797	314337,88	671162,17	Część 6
1798	314345,68	671134,45	Część 6
1799	314358,67	671061,68	Część 6
1800	314354,34	671030,50	Część 6
1801	314370,80	670975,06	Część 6
1802	314348,28	670930,88	Część 6
1803	314290,24	670941,27	Część 6
1804	314278,11	671114,52	Część 6
1805	314278,98	671172,56	Część 6
1806	314249,53	671289,51	Część 6
1807	314213,14	671305,96	Część 6
1808	314202,75	671281,71	Część 6
1809	314104,00	671317,23	Część 6
1810	314049,42	671326,75	Część 6
1811	314006,98	671323,29	Część 6
1812	313988,78	671313,76	Część 6
1813	313976,66	671295,57	Część 6
1814	313939,41	671293,84	Część 6
1815	313912,55	671309,43	Część 6
1816	313911,53	671307,56	Część 6
1817	313887,09	671336,90	Część 6
1818	313904,75	671351,44	Część 6
1819	313881,89	671442,85	Część 6
1820	313835,15	671523,88	Część 6
1821	313800,87	671515,57	Część 6
1822	313783,21	671544,65	Część 6
1823	313827,88	671565,43	Część 6
1824	313824,76	671586,20	Część 6
1825	313825,31	671587,49	Część 6
1826	313839,79	671590,10	Część 6

1827	313893,50	671610,02	Część 6
1828	313953,27	671663,73	Część 6
1829	314014,77	671694,05	Część 6
1830	314052,02	671713,97	Część 6
1831	314097,93	671713,97	Część 6
1832	314099,66	671675,86	Część 6
1833	314123,92	671694,05	Część 6
1834	314170,70	671720,03	Część 6
1835	314203,62	671727,83	Część 6
1836	314176,76	671735,63	Część 6
1837	314138,65	671739,96	Część 6
1838	314161,17	671768,54	Część 6
1839	314188,02	671802,33	Część 6
1840	314221,81	671817,92	Część 6
1841	314240,86	671846,51	Część 6
1842	314249,94	671895,36	Część 6
1843	314581,01	671898,23	Część 6
1844	314590,89	671958,97	Część 6
1845	314585,60	671972,33	Część 6
1846	314593,64	672008,12	Część 6
1847	314593,79	672008,80	Część 6
1848	314599,66	672034,93	Część 6
1849	314590,10	672061,02	Część 6
1850	314568,30	672060,32	Część 6
1851	314543,67	672049,92	Część 6
1852	314402,76	672296,59	Część 6
1853	314513,76	672344,36	Część 6
1854	314557,31	672361,08	Część 6
1855	314492,75	672488,08	Część 6
1856	314444,02	672454,42	Część 6
1857	314345,23	672409,84	Część 6
1858	314259,72	672377,20	Część 6
1859	314228,41	672364,10	Część 6
1860	314182,66	672350,87	Część 6
1861	314126,57	672301,81	Część 6
1862	314025,42	672247,79	Część 6
1863	313930,78	672347,32	Część 6
1864	313959,35	672393,88	Część 6
1865	313976,29	672437,28	Część 6
1866	313983,70	672484,90	Część 6
1867	314010,15	672508,18	Część 6
1868	313987,93	672531,47	Część 6
1869	313977,34	672585,44	Część 6
1870	313959,35	672601,32	Część 6
1871	313966,76	672625,66	Część 6

1872	313955,12	672687,04	Część 6
1873	313948,77	672730,44	Część 6
1874	313967,82	672764,30	Część 6
1875	313984,75	672768,54	Część 6
1876	314009,10	672737,84	Część 6
1877	314028,15	672687,04	Część 6
1878	314103,29	672676,46	Część 6
1879	314128,69	672661,64	Część 6
1880	314148,80	672647,89	Część 6
1881	314196,42	672605,55	Część 6
1882	314219,70	672621,43	Część 6
1883	314179,49	672682,81	Część 6
1884	314102,23	672779,12	Część 6
1885	314045,08	672846,85	Część 6
1886	313977,34	672805,58	Część 6
1887	313945,59	672809,81	Część 6
1888	313917,02	672838,39	Część 6
1889	313887,39	672942,10	Część 6
1890	313808,01	672890,24	Część 6
1891	313756,15	672852,14	Część 6
1892	313700,06	672803,46	Część 6
1893	313619,63	672750,54	Część 6
1894	313625,98	672714,56	Część 6
1895	313633,39	672673,29	Część 6
1896	313697,94	672678,58	Część 6
1897	313700,06	672652,12	Część 6
1898	313652,44	672624,60	Część 6
1899	313669,37	672593,91	Część 6
1900	313692,65	672572,74	Część 6
1901	313744,51	672604,49	Część 6
1902	313808,01	672658,47	Część 6
1903	313832,35	672637,30	Część 6
1904	313817,54	672604,49	Część 6
1905	313793,19	672579,09	Część 6
1906	313804,84	672543,11	Część 6
1907	313761,44	672525,12	Część 6
1908	313770,97	672473,26	Część 6
1909	313782,61	672438,33	Część 6
1910	313775,20	672422,46	Część 6
1911	313760,39	672433,04	Część 6
1912	313733,93	672479,61	Część 6
1913	313697,94	672479,61	Część 6
1914	313700,06	672454,21	Część 6
1915	313679,95	672455,27	Część 6
1916	313708,05	672342,99	Część 6

1917	313765,82	672180,90	Część 6
1918	313770,37	672159,39	Część 6
1919	313767,42	672064,25	Część 6
1920	313766,91	671978,34	Część 6
1921	313771,48	671968,89	Część 6
1922	313787,04	671936,76	Część 6
1923	313905,08	671936,62	Część 6
1924	313917,85	671916,51	Część 6
1925	313933,95	671888,00	Część 6
1926	313955,12	671780,05	Część 6
1927	313892,68	671771,58	Część 6
1928	313894,79	671682,68	Część 6
1929	313817,73	671667,07	Część 6
1930	313812,30	671669,30	Część 6
1931	313675,91	671620,59	Część 6
1932	313604,81	671716,55	Część 6
1933	313457,70	672060,51	Część 6
1934	313471,46	672073,21	Część 6
1935	313462,99	672101,78	Część 6
1936	313474,64	672130,36	Część 6
1937	313466,17	672163,17	Część 6
1938	313465,59	672162,50	Część 6
1939	313465,59	672162,57	Część 6
1940	313451,65	672194,44	Część 6
1941	313427,75	672232,29	Część 6
1942	313389,90	672272,13	Część 6
1943	313340,10	672351,81	Część 6
1944	313293,29	672425,51	Część 6
1945	313289,31	672477,30	Część 6
1946	313242,50	672536,06	Część 6
1947	313170,79	672551,00	Część 6
1948	313108,04	672566,93	Część 6
1949	313055,25	672580,88	Część 6
1950	313023,38	672612,75	Część 6
1951	312974,58	672613,75	Część 6
1952	312923,79	672596,81	Część 6
1953	312880,96	672584,86	Część 6
1954	312835,14	672584,86	Część 6
1955	312803,27	672577,89	Część 6
1956	312778,37	672566,93	Część 6
1957	312769,41	672536,06	Część 6
1958	312771,40	672438,45	Część 6
1959	312776,38	672408,58	Część 6
1960	312879,96	672174,52	Część 6
1961	312974,42	671977,47	Część 6

1962	312961,96	671966,79	Część 6
1963	312954,84	671912,21	Część 6
1964	312953,79	671913,60	Część 6
1965	312925,00	671951,39	Część 6
1966	312877,90	671923,16	Część 6
1967	312870,97	671927,08	Część 6
1968	312858,72	671919,48	Część 6
1969	312857,02	671846,65	Część 6
1970	312856,89	671844,64	Część 6
1971	312849,33	671732,15	Część 6
1972	312822,21	671737,80	Część 6
1973	312755,90	671751,61	Część 6
1974	312699,22	671763,10	Część 6
1975	312635,27	671749,88	Część 6
1976	312614,64	671745,70	Część 6
1977	312555,45	671733,72	Część 6
1978	312550,10	671736,38	Część 6
1979	312490,17	671813,36	Część 6
1980	312440,20	671885,49	Część 6
1981	312439,64	671886,31	Część 6
1982	312437,09	671881,42	Część 6
1983	312409,77	671829,02	Część 6
1984	312393,94	671798,64	Część 6
1985	312364,44	671741,84	Część 6
1986	312348,90	671738,91	Część 6
1987	312300,75	671735,53	Część 6
1988	312209,81	671722,67	Część 6
1989	312137,03	671712,83	Część 6
1990	312114,86	671709,83	Część 6
1991	312108,04	671699,71	Część 6
1992	312037,77	671646,60	Część 6
1993	312001,72	671619,36	Część 6
1994	311978,82	671601,58	Część 6
1995	311962,23	671588,71	Część 6
1996	311917,74	671554,18	Część 6
1997	311790,87	671456,43	Część 6
1998	311753,91	671429,42	Część 6
1999	311753,10	671428,82	Część 6
2000	311707,56	671395,55	Część 6
2001	311731,43	671274,66	Część 6
2002	311748,38	671178,76	Część 6
2003	311684,75	671116,27	Część 6
2004	311676,64	671108,30	Część 6
2005	311617,85	671043,25	Część 6
2006	311609,90	671034,90	Część 6

2007	311567,82	670990,68	Część 6
2008	311551,51	670973,54	Część 6
2009	311546,54	670968,39	Część 6
2010	311493,72	670913,65	Część 6
2011	311425,26	670840,42	Część 6
2012	311386,15	670823,35	Część 6
2013	311376,74	670821,07	Część 6
2014	311361,02	670817,26	Część 6
2015	311352,13	670809,64	Część 6
2016	311334,78	670743,14	Część 6
2017	311324,49	670731,45	Część 6
2018	311294,62	670721,24	Część 6
2019	311266,62	670696,27	Część 6
2020	311269,33	670639,68	Część 6
2021	311205,83	670617,19	Część 6
2022	311190,28	670608,55	Część 6
2023	311221,71	670584,26	Część 6
2024	311247,93	670537,95	Część 6
2025	311232,95	670520,24	Część 6
2026	311255,09	670496,40	Część 6
2027	311223,07	670442,25	Część 6
2028	311185,02	670460,87	Część 6
2029	311199,22	670367,16	Część 6
2030	311175,40	670302,33	Część 6
2031	311117,20	670330,11	Część 6
2032	311086,77	670330,11	Część 6
2033	311064,28	670262,65	Część 6
2034	311085,44	670233,54	Część 6
2035	311047,01	670166,84	Część 6
2036	310929,71	670217,79	Część 6
2037	310896,87	670075,55	Część 6
2038	310883,20	670050,55	Część 6
2039	310867,35	670021,54	Część 6
2040	310857,14	670006,61	Część 6
2041	310806,35	669932,33	Część 6
2042	310719,88	669802,99	Część 6
2043	310599,53	669804,28	Część 6
2044	310441,21	669517,76	Część 6
2045	310394,04	669439,11	Część 6
2046	310289,54	669462,77	Część 6
2047	310325,46	669247,53	Część 6
2048	310045,78	669129,10	Część 6
2049	309814,92	669032,39	Część 6
2050	309807,12	669090,55	Część 6
2051	309635,87	669019,92	Część 6

2052	309646,26	668959,29	Część 6
2053	309637,34	668955,49	Część 6
2054	309530,67	668908,92	Część 6
2055	309516,85	668905,77	Część 6
2056	309488,97	669109,71	Część 6
2057	309477,91	669211,81	Część 6
2058	309414,70	669205,93	Część 6
2059	309368,80	669354,52	Część 6
2060	309400,74	669368,23	Część 6
2061	309397,33	669379,52	Część 6
2062	309407,09	669413,35	Część 6
2063	309409,75	669418,56	Część 6
2064	309426,29	669435,54	Część 6
2065	309422,54	669443,65	Część 6
2066	309427,06	669453,18	Część 6
2067	309442,02	669423,67	Część 6
2068	309462,60	669365,97	Część 6
2069	309464,41	669358,18	Część 6
2070	309637,79	669391,41	Część 6
2071	309650,62	669373,87	Część 6
2072	309681,04	669358,00	Część 6
2073	309678,40	669326,25	Część 6
2074	309682,37	669282,59	Część 6
2075	309720,73	669264,07	Część 6
2076	309752,48	669293,18	Część 6
2077	309716,91	669401,56	Część 6
2078	309693,36	669506,52	Część 6
2079	309693,42	669541,87	Część 6
2080	309965,75	669617,94	Część 6
2081	310126,95	669656,79	Część 6
2082	310103,50	669717,36	Część 6
2083	310060,87	669811,49	Część 6
2084	310019,83	669909,79	Część 6
2085	310013,67	669983,46	Część 6
2086	310008,21	670076,32	Część 6
2087	310006,55	670147,58	Część 6
2088	309955,31	670285,52	Część 6
2089	309940,47	670325,45	Część 6
2090	309814,09	670404,89	Część 6
2091	309769,23	670533,45	Część 6
2092	309757,03	670548,82	Część 6
2093	309673,62	670653,82	Część 6
2094	309584,94	670739,48	Część 6
2095	309611,81	670795,41	Część 6
2096	309592,90	670798,07	Część 6

2097	309592,41	670819,83	Część 6
2098	309723,38	670797,34	Część 6
2099	309860,96	670773,52	Część 6
2100	309819,95	670833,05	Część 6
2101	309743,22	670866,13	Część 6
2102	309702,21	670912,43	Część 6
2103	309638,71	670921,69	Część 6
2104	309560,66	670924,34	Część 6
2105	309528,91	670909,78	Część 6
2106	309518,32	670885,97	Część 6
2107	309468,05	670876,71	Część 6
2108	309429,69	670895,23	Część 6
2109	309456,15	670926,98	Część 6
2110	309495,83	670929,63	Część 6
2111	309509,06	670978,58	Część 6
2112	309503,77	670997,10	Część 6
2113	309438,95	671019,59	Część 6
2114	309413,81	671044,72	Część 6
2115	309411,17	671080,44	Część 6
2116	309375,45	671076,47	Część 6
2117	309355,61	671044,72	Część 6
2118	309325,18	671019,59	Część 6
2119	309280,20	671003,71	Część 6
2120	309273,58	670982,54	Część 6
2121	309198,18	670913,75	Część 6
2122	309215,38	670882,00	Część 6
2123	309225,96	670823,79	Część 6
2124	309256,39	670777,49	Część 6
2125	309289,46	670695,47	Część 6
2126	309300,04	670621,39	Część 6
2127	309280,20	670547,30	Część 6
2128	309167,75	670487,77	Część 6
2129	309153,20	670506,29	Część 6
2130	309101,44	670491,38	Część 6
2131	309110,05	670541,35	Część 6
2132	309096,33	670599,99	Część 6
2133	309097,40	670624,10	Część 6
2134	309102,96	670750,26	Część 6
2135	309059,23	670734,85	Część 6
2136	309053,04	670649,05	Część 6
2137	309049,64	670602,06	Część 6
2138	309059,40	670566,74	Część 6
2139	309035,49	670548,04	Część 6
2140	309059,14	670410,94	Część 6
2141	309052,04	670392,83	Część 6

2142	309018,49	670368,24	Część 6
2143	309002,93	670329,36	Część 6
2144	308999,02	670305,15	Część 6
2145	309005,70	670247,27	Część 6
2146	308968,11	670203,07	Część 6
2147	309005,69	670139,77	Część 6
2148	309042,93	670161,53	Część 6
2149	309149,56	670233,24	Część 6
2150	309167,55	670196,83	Część 6
2151	309193,62	670067,04	Część 6
2152	309186,20	670048,36	Część 6
2153	309195,61	669947,48	Część 6
2154	309265,62	669786,11	Część 6
2155	309240,61	669768,25	Część 6
2156	309391,52	669504,61	Część 6
2157	309031,97	669390,90	Część 6
2158	308942,31	669635,77	Część 6
2159	308934,24	669657,26	Część 6
2160	308926,23	669679,76	Część 6
2161	308823,61	669998,71	Część 6
2162	308825,58	670022,29	Część 6
2163	308798,62	670110,22	Część 6
2164	308788,10	670149,11	Część 6
2165	308781,93	670178,72	Część 6
2166	308748,54	670302,04	Część 6
2167	308689,37	670389,51	Część 6
2168	308652,48	670438,36	Część 6
2169	308546,70	670588,30	Część 6
2170	308498,11	670557,54	Część 6
2171	308477,36	670540,92	Część 6
2172	308470,18	670535,51	Część 6
2173	308461,02	670522,16	Część 6
2174	308447,25	670516,89	Część 6
2175	308427,54	670510,22	Część 6
2176	308415,58	670517,62	Część 6
2177	308404,09	670554,07	Część 6
2178	308386,81	670591,87	Część 6
2179	308411,66	670599,82	Część 6
2180	308445,60	670619,85	Część 6
2181	308445,37	670641,75	Część 6
2182	308459,94	670655,77	Część 6
2183	308471,23	670696,79	Część 6
2184	308454,47	670720,90	Część 6
2185	308364,20	670673,12	Część 6
2186	308333,75	670713,28	Część 6

2187	308335,09	670734,65	Część 6
2188	308335,77	670745,48	Część 6
2189	308334,95	670757,09	Część 6
2190	308329,85	670765,72	Część 6
2191	308321,69	670775,38	Część 6
2192	308304,93	670766,45	Część 6
2193	308301,80	670787,20	Część 6
2194	308304,99	670806,69	Część 6
2195	308293,91	670833,89	Część 6
2196	308291,44	670835,49	Część 6
2197	308290,00	670838,54	Część 6
2198	308287,89	670837,78	Część 6
2199	308284,51	670839,95	Część 6
2200	308267,33	670830,34	Część 6
2201	308225,98	670795,51	Część 6
2202	308186,82	670849,32	Część 6
2203	308146,48	670835,93	Część 6
2204	308111,75	670832,81	Część 6
2205	308106,10	670853,59	Część 6
2206	308084,07	670874,52	Część 6
2207	308057,16	670928,81	Część 6
2208	308039,91	670961,37	Część 6
2209	308038,25	670968,95	Część 6
2210	308007,02	670901,99	Część 6
2211	308010,11	670850,54	Część 6
2212	307992,00	670767,75	Część 6
2213	307891,45	670671,44	Część 6
2214	307812,11	670597,40	Część 6
2215	307677,02	670488,15	Część 6
2216	307588,18	670651,81	Część 6
2217	307488,97	670815,86	Część 6
2218	307512,78	670889,94	Część 6
2219	307474,41	670979,90	Część 6
2220	307491,61	671019,59	Część 6
2221	307541,88	671122,77	Część 6
2222	307597,45	671240,51	Część 6
2223	307499,55	671304,01	Część 6
2224	307485,17	671303,09	Część 6
2225	307513,08	671381,64	Część 6
2226	307561,76	671462,07	Część 6
2227	307604,09	671536,16	Część 6
2228	307632,67	671570,02	Część 6
2229	307687,70	671582,72	Część 6
2230	307703,58	671613,41	Część 6
2231	307728,98	671567,91	Część 6

2232	307751,20	671577,43	Część 6
2233	307840,10	671648,34	Część 6
2234	307886,67	671697,02	Część 6
2235	307945,93	671751,00	Część 6
2236	307942,76	671786,98	Część 6
2237	307897,25	671852,60	Część 6
2238	307827,40	671963,72	Część 6
2239	307868,68	671972,19	Część 6
2240	307923,71	671982,77	Część 6
2241	307973,45	671999,71	Część 6
2242	308020,02	672027,22	Część 6
2243	308035,89	672003,94	Część 6
2244	308053,88	671982,77	Część 6
2245	308082,46	671984,89	Część 6
2246	308115,27	672007,11	Część 6
2247	308129,03	672034,63	Część 6
2248	308163,95	672054,74	Część 6
2249	308209,46	672053,68	Część 6
2250	308247,56	672060,03	Część 6
2251	308294,13	672073,79	Część 6
2252	308337,52	672096,01	Część 6
2253	308336,46	672109,77	Część 6
2254	308354,45	672104,48	Część 6
2255	308393,61	672112,95	Część 6
2256	308426,42	672147,87	Część 6
2257	308461,34	672155,28	Część 6
2258	308432,77	672217,72	Część 6
2259	308458,17	672272,76	Część 6
2260	308482,51	672321,44	Część 6
2261	308546,01	672378,59	Część 6
2262	308567,18	672371,18	Część 6
2263	308588,34	672356,37	Część 6
2264	308615,86	672355,31	Część 6
2265	308653,96	672329,91	Część 6
2266	308689,94	672305,57	Część 6
2267	308744,98	672305,57	Część 6
2268	308776,73	672330,97	Część 6
2269	308791,54	672386,00	Część 6
2270	308806,36	672427,27	Część 6
2271	308814,83	672455,85	Część 6
2272	308863,51	672466,43	Część 6
2273	308907,96	672467,49	Część 6
2274	308955,59	672450,56	Część 6
2275	308989,45	672438,92	Część 6
2276	309028,61	672420,92	Część 6

2277	309073,06	672426,22	Część 6
2278	309077,30	672455,85	Część 6
2279	309091,05	672488,66	Część 6
2280	309120,69	672490,77	Część 6
2281	309165,14	672475,96	Część 6
2282	309200,06	672493,95	Część 6
2283	309237,10	672489,72	Część 6
2284	309273,09	672475,96	Część 6
2285	309327,06	672464,32	Część 6
2286	309348,23	672438,92	Część 6
2287	309405,38	672447,38	Część 6
2288	309435,01	672450,56	Część 6
2289	309462,53	672430,45	Część 6
2290	309497,45	672395,52	Część 6
2291	309512,27	672409,28	Część 6
2292	309480,52	672443,15	Część 6
2293	309460,41	672481,25	Część 6
2294	309457,24	672520,41	Część 6
2295	309478,40	672572,27	Część 6
2296	309502,75	672558,51	Część 6
2297	309528,15	672563,80	Część 6
2298	309549,31	672592,37	Część 6
2299	309566,25	672641,06	Część 6
2300	309589,53	672656,93	Część 6
2301	309627,63	672659,05	Część 6
2302	309696,42	672643,17	Część 6
2303	309744,05	672646,35	Część 6
2304	309787,44	672648,47	Część 6
2305	309802,79	672645,32	Część 6
2306	309805,78	672647,93	Część 6
2307	309809,46	672646,02	Część 6
2308	309826,66	672639,98	Część 6
2309	309843,39	672612,09	Część 6
2310	309868,03	672569,79	Część 6
2311	309880,58	672554,46	Część 6
2312	309972,60	672574,44	Część 6
2313	309956,34	672617,20	Część 6
2314	309941,00	672656,71	Część 6
2315	309934,96	672689,24	Część 6
2316	309929,38	672708,30	Część 6
2317	309920,55	672731,54	Część 6
2318	309903,35	672731,08	Część 6
2319	309876,86	672725,50	Część 6
2320	309846,65	672718,99	Część 6
2321	309832,55	672718,85	Część 6

2322	309832,73	672719,37	Część 6
2323	309819,75	672747,49	Część 6
2324	309664,03	672743,16	Część 6
2325	309677,01	672824,27	Część 6
2326	309742,97	672813,45	Część 6
2327	309792,72	672805,88	Część 6
2328	309827,32	672827,51	Część 6
2329	309824,08	672875,10	Część 6
2330	309847,87	672889,15	Część 6
2331	309875,99	672911,86	Część 6
2332	309898,01	672907,79	Część 6
2333	309899,15	672911,72	Część 6
2334	309884,26	672952,68	Część 6
2335	309857,45	672992,89	Część 6
2336	309817,98	673042,04	Część 6
2337	309811,36	673057,93	Część 6
2338	309753,79	673150,86	Część 6
2339	309709,45	673213,58	Część 6
2340	309542,91	673138,96	Część 6
2341	309506,14	673222,23	Część 6
2342	309499,65	673240,62	Część 6
2343	309480,19	673273,06	Część 6
2344	309486,67	673296,85	Część 6
2345	309473,70	673322,81	Część 6
2346	309474,08	673324,05	Część 6
2347	309471,00	673322,63	Część 6
2348	309383,15	673489,84	Część 6
2349	309419,14	673494,08	Część 6
2350	309410,67	673513,13	Część 6
2351	309389,50	673558,63	Część 6
2352	309363,05	673640,13	Część 6
2353	309338,70	673670,82	Część 6
2354	309291,08	673711,04	Część 6
2355	309277,32	673744,90	Część 6
2356	309256,15	673810,52	Część 6
2357	309142,91	673834,86	Część 6
2358	309199,00	673596,73	Część 6
2359	309091,05	673606,26	Część 6
2360	309073,06	673582,98	Część 6
2361	309070,95	673543,82	Część 6
2362	309093,17	673489,84	Część 6
2363	309098,46	673428,46	Część 6
2364	308936,54	673437,98	Część 6
2365	308652,90	673539,58	Część 6
2366	308571,41	673560,75	Część 6

2367	308564,00	673521,59	Część 6
2368	308596,81	673513,13	Część 6
2369	308601,04	673480,32	Część 6
2370	308569,29	673419,99	Część 6
2371	308585,17	673349,08	Część 6
2372	308638,09	673260,18	Część 6
2373	308776,73	673099,32	Część 6
2374	308769,32	673069,68	Część 6
2375	308791,54	673032,64	Część 6
2376	308715,34	672985,02	Część 6
2377	308731,22	672947,97	Część 6
2378	308691,00	672923,63	Część 6
2379	308662,43	672909,88	Część 6
2380	308646,55	672932,10	Część 6
2381	308627,50	672960,68	Część 6
2382	308594,69	672949,03	Część 6
2383	308589,40	672906,70	Część 6
2384	308586,23	672843,20	Część 6
2385	308562,94	672830,50	Część 6
2386	308528,02	672834,73	Część 6
2387	308516,38	672808,27	Część 6
2388	308552,36	672750,07	Część 6
2389	308554,48	672717,26	Część 6
2390	308593,64	672642,12	Część 6
2391	308584,11	672611,42	Część 6
2392	308551,30	672602,96	Część 6
2393	308554,48	672581,79	Część 6
2394	308549,19	672556,39	Część 6
2395	308538,60	672536,28	Część 6
2396	308517,44	672532,05	Część 6
2397	308507,91	672522,52	Część 6
2398	308490,98	672503,47	Część 6
2399	308452,88	672501,36	Część 6
2400	308388,32	672542,63	Część 6
2401	308371,39	672587,08	Część 6
2402	308327,99	672595,55	Część 6
2403	308269,79	672576,50	Część 6
2404	308263,44	672593,43	Część 6
2405	308211,58	672561,68	Część 6
2406	308195,70	672591,32	Część 6
2407	308257,09	672615,66	Część 6
2408	308249,68	672641,06	Część 6
2409	308283,54	672654,82	Część 6
2410	308312,12	672663,28	Część 6
2411	308239,09	672683,39	Część 6



2412	308229,57	672726,78	Część 6
2413	308249,68	672738,42	Część 6
2414	308259,20	672760,65	Część 6
2415	308141,73	672755,36	Część 6
2416	308161,84	672620,95	Część 6
2417	308185,12	672558,51	Część 6
2418	308210,52	672480,19	Część 6
2419	308236,98	672421,98	Część 6
2420	308265,55	672406,11	Część 6
2421	308284,60	672358,48	Część 6
2422	308308,94	672321,44	Część 6
2423	308413,72	672300,27	Część 6
2424	308402,08	672246,30	Część 6
2425	308356,57	672195,50	Część 6
2426	308310,00	672162,69	Część 6
2427	308296,24	672141,52	Część 6
2428	308253,91	672114,01	Część 6
2429	308213,69	672094,96	Część 6
2430	308156,54	672089,66	Część 6
2431	308109,98	672073,79	Część 6
2432	308072,94	672047,33	Część 6
2433	308033,78	672055,80	Część 6
2434	308004,14	672052,62	Część 6
2435	307973,45	672037,81	Część 6
2436	307934,29	672016,64	Część 6
2437	307879,26	672005,00	Część 6
2438	307824,23	671994,41	Część 6
2439	307758,61	671982,77	Część 6
2440	307727,92	672001,82	Część 6
2441	307708,87	672030,40	Część 6
2442	307606,21	672071,67	Część 6
2443	307657,01	672127,77	Część 6
2444	307724,74	672156,34	Część 6
2445	307809,41	672214,55	Część 6
2446	307834,81	672252,65	Część 6
2447	307875,03	672287,57	Część 6
2448	307907,83	672315,09	Część 6
2449	307957,58	672337,32	Część 6
2450	307968,16	672382,82	Część 6
2451	307976,63	672416,69	Część 6
2452	307948,05	672489,72	Część 6
2453	307955,46	672533,11	Część 6
2454	307978,74	672594,49	Część 6
2455	307964,98	672650,58	Część 6
2456	307937,47	672666,46	Część 6

2457	307907,83	672684,45	Część 6
2458	307890,90	672725,72	Część 6
2459	307887,73	672759,59	Część 6
2460	307853,86	672810,39	Część 6
2461	307792,48	672862,25	Część 6
2462	307708,87	672808,27	Część 6
2463	307699,34	672774,41	Część 6
2464	307684,53	672731,02	Część 6
2465	307857,03	672560,62	Część 6
2466	307851,74	672547,92	Część 6
2467	307814,70	672520,41	Część 6
2468	307796,71	672474,90	Część 6
2469	307763,90	672492,89	Część 6
2470	307706,75	672511,94	Część 6
2471	307675,00	672509,82	Część 6
2472	307777,66	672418,81	Część 6
2473	307784,01	672368,01	Część 6
2474	307786,13	672318,27	Część 6
2475	307760,73	672333,08	Część 6
2476	307746,97	672329,91	Część 6
2477	307745,91	672287,57	Część 6
2478	307715,22	672259,00	Część 6
2479	307676,06	672237,83	Część 6
2480	307648,54	672300,27	Część 6
2481	307629,49	672268,52	Część 6
2482	307635,84	672215,61	Część 6
2483	307604,09	672206,08	Część 6
2484	307579,75	672199,73	Część 6
2485	307552,23	672184,92	Część 6
2486	307521,54	672193,38	Część 6
2487	307508,84	672181,74	Część 6
2488	307509,90	672126,71	Część 6
2489	307479,21	672120,36	Część 6
2490	307455,93	672108,71	Część 6
2491	307441,11	672199,73	Część 6
2492	307419,94	672200,79	Część 6
2493	307428,41	672155,28	Część 6
2494	307414,65	672151,05	Część 6
2495	307414,65	672134,12	Część 6
2496	307391,37	672114,01	Część 6
2497	307355,38	671840,96	Część 6
2498	307344,80	671729,83	Część 6
2499	307318,34	671738,30	Część 6
2500	307282,36	671811,32	Część 6
2501	307171,23	671778,51	Część 6

2502	307206,16	671717,13	Część 6
2503	307204,04	671634,58	Część 6
2504	307286,59	671590,13	Część 6
2505	307282,36	671532,98	Część 6
2506	307286,59	671490,65	Część 6
2507	307305,64	671415,51	Część 6
2508	307326,66	671371,66	Część 6
2509	307324,69	671335,07	Część 6
2510	307305,64	671307,56	Część 6
2511	307334,22	671299,09	Część 6
2512	307368,08	671280,04	Część 6
2513	307369,52	671279,06	Część 6
2514	307328,89	671229,93	Część 6
2515	307368,58	671207,44	Część 6
2516	307402,98	671161,14	Część 6
2517	307400,33	671071,18	Część 6
2518	307371,23	671001,07	Część 6
2519	307339,48	670957,41	Część 6
2520	307283,91	670924,34	Część 6
2521	307213,80	670893,91	Część 6
2522	307146,33	670872,74	Część 6
2523	307085,48	670897,88	Część 6
2524	306975,67	670956,09	Część 6
2525	306917,46	670953,44	Część 6
2526	306874,37	670949,35	Część 6
2527	306884,82	670931,27	Część 6
2528	306946,44	670868,21	Część 6
2529	306989,92	670783,95	Część 6
2530	307020,09	670666,06	Część 6
2531	307046,81	670551,97	Część 6
2532	307057,04	670454,38	Część 6
2533	307044,10	670436,41	Część 6
2534	307024,40	670324,90	Część 6
2535	307033,00	670310,22	Część 6
2536	307014,28	670274,44	Część 6
2537	307009,74	670263,31	Część 6
2538	306972,98	670173,20	Część 6
2539	306903,26	670003,46	Część 6
2540	306783,30	669709,09	Część 6
2541	306594,66	669248,30	Część 6
2542	306431,67	668850,94	Część 6
2543	306197,18	668277,39	Część 6
2544	305966,78	668355,45	Część 6
2545	305839,03	668398,49	Część 6
2546	305837,10	668399,37	Część 6

2547	305837,21	668399,03	Część 6
2548	305875,68	668254,44	Część 6
2549	305887,46	668204,80	Część 6
2550	305900,77	668159,05	Część 6
2551	305911,51	668129,73	Część 6
2552	305914,47	668099,82	Część 6
2553	305914,80	668044,02	Część 6
2554	305904,62	667951,18	Część 6
2555	305916,90	667875,06	Część 6
2556	305862,39	667626,33	Część 6
2557	305863,99	667599,15	Część 6
2558	305862,56	667543,31	Część 6
2559	305846,85	667477,32	Część 6
2560	305824,91	667398,06	Część 6
2561	305812,96	667365,31	Część 6
2562	305769,22	667309,06	Część 6
2563	305708,18	667190,94	Część 6
2564	305682,65	667130,89	Część 6
2565	305644,86	667078,47	Część 6
2566	305615,24	666997,72	Część 6
2567	305597,83	666972,91	Część 6
2568	305565,98	666949,22	Część 6
2569	305548,40	666921,91	Część 6
2570	305518,89	666876,35	Część 6
2571	305474,16	666775,58	Część 6
2572	305469,07	666766,95	Część 6
2573	305528,50	666705,34	Część 6
2574	305552,83	666682,12	Część 6
2575	305623,09	666625,23	Część 6
2576	305540,06	666539,59	Część 6
2577	305540,65	666538,86	Część 6
2578	305536,58	666534,90	Część 6
2579	305583,21	666485,28	Część 6
2580	305711,78	666157,56	Część 6
2581	306041,28	666131,82	Część 6
2582	306137,31	666123,31	Część 6
2583	306257,13	666130,60	Część 6
2584	306640,34	666119,09	Część 6
2585	306642,60	666119,32	Część 6
2586	306674,45	666118,39	Część 6
2587	306696,77	666124,82	Część 6
2588	307345,70	666376,93	Część 6
2589	307337,80	666499,51	Część 6
2590	307974,03	666749,15	Część 6
2591	308400,49	668015,39	Część 6

2592	308419,80	668078,69	Część 6
2593	308575,37	668554,61	Część 6
2594	308811,35	668335,76	Część 6
2595	309052,60	668163,06	Część 6
2596	309168,62	668135,38	Część 6
2597	309366,37	668080,01	Część 6
2598	309543,03	667987,72	Część 6
2599	309578,62	667978,49	Część 6
2600	309726,27	667998,77	Część 6
2601	309861,89	668395,36	Część 6
2602	309895,31	668492,14	Część 6
2603	309945,46	668637,23	Część 6
2604	309971,98	668713,90	Część 6
2605	310063,35	668978,47	Część 6
2606	310092,52	668981,96	Część 6
2607	310124,69	668975,18	Część 6
2608	310143,32	668973,49	Część 6
2609	310157,71	668978,57	Część 6
2610	310194,97	668966,72	Część 6
2611	310191,58	668927,77	Część 6
2612	310343,98	668871,04	Część 6
2613	310340,59	668860,88	Część 6
2614	310323,66	668819,40	Część 6
2615	310294,87	668823,63	Część 6
2616	310271,17	668830,40	Część 6
2617	310238,99	668775,37	Część 6
2618	310211,90	668697,47	Część 6
2619	310178,88	668617,04	Część 6
2620	310150,09	668626,35	Część 6
2621	310103,53	668501,05	Część 6
2622	310051,03	668501,05	Część 6
2623	310040,87	668480,73	Część 6
2624	310092,52	668457,87	Część 6
2625	310062,04	668343,57	Część 6
2626	310037,49	668360,50	Część 6
2627	310024,79	668396,06	Część 6
2628	309996,00	668418,92	Część 6
2629	309978,22	668438,39	Część 6
2630	309951,97	668442,63	Część 6
2631	309931,65	668435,85	Część 6
2632	309907,95	668440,09	Część 6
2633	309902,87	668424,00	Część 6
2634	309930,81	668413,84	Część 6
2635	309987,53	668397,75	Część 6
2636	309990,07	668374,05	Część 6

2637	309979,07	668335,10	Część 6
2638	310009,55	668319,01	Część 6
2639	310040,03	668305,47	Część 6
2640	310071,35	668297,85	Część 6
2641	310067,12	668250,43	Część 6
2642	310055,27	668217,41	Część 6
2643	310051,88	668187,78	Część 6
2644	310073,05	668182,70	Część 6
2645	310090,83	668195,40	Część 6
2646	310106,07	668187,78	Część 6
2647	310114,53	668203,87	Część 6
2648	310101,83	668220,80	Część 6
2649	310108,61	668242,81	Część 6
2650	310136,55	668322,40	Część 6
2651	310134,01	668347,80	Część 6
2652	310145,86	668445,17	Część 6
2653	310165,33	668469,72	Część 6
2654	310183,96	668501,89	Część 6
2655	310202,59	668584,87	Część 6
2656	310226,29	668601,80	Część 6
2657	310248,31	668594,18	Część 6
2658	310238,15	668556,08	Część 6
2659	310260,16	668547,61	Część 6
2660	310289,79	668613,65	Część 6
2661	310309,27	668667,84	Część 6
2662	310333,82	668758,44	Część 6
2663	310354,14	668793,15	Część 6
2664	310379,54	668779,60	Część 6
2665	310378,69	668743,19	Część 6
2666	310415,95	668734,73	Część 6
2667	310442,19	668856,65	Część 6
2668	310428,65	668896,44	Część 6
2669	310428,65	668932,85	Część 6
2670	310452,99	668958,46	Część 6
2671	310465,69	668989,79	Część 6
2672	310456,38	668999,10	Część 6
2673	310473,31	669026,19	Część 6
2674	310506,33	669053,29	Część 6
2675	310542,74	669099,01	Część 6
2676	310566,44	669126,95	Część 6
2677	310579,14	669156,58	Część 6
2678	310613,01	669206,53	Część 6
2679	310635,02	669227,70	Część 6
2680	310662,96	669238,71	Część 6
2681	310690,06	669296,28	Część 6

2682	310711,22	669364,01	Część 6
2683	310719,69	669435,13	Część 6
2684	310710,38	669459,69	Część 6
2685	310722,23	669496,94	Część 6
2686	310750,17	669510,49	Część 6
2687	310757,79	669527,42	Część 6
2688	310768,80	669551,13	Część 6
2689	310795,04	669604,47	Część 6
2690	310822,98	669611,24	Część 6
2691	310845,00	669645,11	Część 6
2692	310857,70	669698,45	Część 6
2693	310878,86	669702,68	Część 6
2694	310905,96	669756,02	Część 6
2695	310949,14	669830,53	Część 6
2696	310997,40	669926,20	Część 6
2697	311026,18	669949,06	Część 6
2698	311048,20	669961,76	Część 6
2699	311083,76	669993,94	Część 6
2700	311110,00	670034,58	Część 6
2701	311155,72	670116,70	Część 6
2702	311200,60	670185,28	Część 6
2703	311229,38	670230,16	Część 6
2704	311244,63	670264,02	Część 6
2705	311260,71	670317,36	Część 6
2706	311279,34	670335,14	Część 6
2707	311301,35	670402,03	Część 6
2708	311310,66	670434,20	Część 6
2709	311341,15	670424,04	Część 6
2710	311406,34	670562,05	Część 6
2711	311409,73	670587,45	Część 6
2712	311397,03	670643,33	Część 6
2713	311382,42	670675,54	Część 6
2714	311391,59	670680,82	Część 6
2715	311475,03	670728,86	Część 6
2716	311585,09	670794,96	Część 6
2717	311662,59	670846,99	Część 6
2718	311742,09	670910,17	Część 6
2719	311771,32	670983,25	Część 6
2720	311816,95	671089,55	Część 6
2721	311829,51	671114,81	Część 6
2722	311854,89	671165,83	Część 6
2723	311856,40	671168,85	Część 6
2724	311861,57	671179,25	Część 6
2725	311890,05	671219,15	Część 6
2726	311911,11	671231,66	Część 6

2727	311947,65	671247,75	Część 6
2728	311955,66	671255,26	Część 6
2729	311956,39	671255,94	Część 6
2730	311961,06	671260,31	Część 6
2731	312033,68	671354,02	Część 6
2732	312090,29	671428,55	Część 6
2733	312117,65	671464,58	Część 6
2734	312211,81	671509,75	Część 6
2735	312237,98	671522,45	Część 6
2736	312277,87	671541,80	Część 6
2737	312324,20	671564,27	Część 6
2738	312343,91	671569,95	Część 6
2739	312356,12	671568,98	Część 6
2740	312420,72	671563,84	Część 6
2741	312425,23	671563,48	Część 6
2742	312434,58	671570,92	Część 6
2743	312438,43	671573,99	Część 6
2744	312456,91	671588,70	Część 6
2745	312514,27	671620,51	Część 6
2746	312519,90	671620,33	Część 6
2747	312614,01	671617,25	Część 6
2748	312652,20	671509,88	Część 6
2749	312676,63	671528,22	Część 6
2750	312743,13	671578,12	Część 6
2751	312746,08	671580,33	Część 6
2752	312758,28	671589,49	Część 6
2753	312782,98	671598,88	Część 6
2754	312885,66	671620,84	Część 6
2755	312894,66	671626,12	Część 6
2756	312904,40	671633,45	Część 6
2757	312932,01	671675,06	Część 6
2758	312995,54	671771,46	Część 6
2759	312997,58	671781,50	Część 6
2760	312998,95	671788,28	Część 6
2761	313000,15	671794,17	Część 6
2762	313003,76	671811,96	Część 6
2763	313034,06	671825,66	Część 6
2764	313062,95	671820,72	Część 6
2765	313076,34	671776,82	Część 6
2766	313132,50	671795,39	Część 6
2767	313186,21	671816,40	Część 6
2768	313198,44	671825,54	Część 6
2769	313231,22	671795,93	Część 6
2770	313241,80	671753,59	Część 6
2771	313201,58	671685,86	Część 6

2772	313214,29	671662,58	Część 6
2773	313234,39	671634,00	Część 6
2774	313242,86	671603,31	Część 6
2775	313291,54	671593,78	Część 6
2776	313301,07	671580,02	Część 6
2777	313306,36	671553,57	Część 6
2778	313309,54	671530,28	Część 6
2779	313308,48	671505,94	Część 6
2780	313342,34	671508,06	Część 6
2781	313369,86	671519,70	Część 6
2782	313393,14	671534,52	Część 6
2783	313406,90	671551,45	Część 6
2784	313430,19	671549,33	Część 6
2785	313432,30	671519,70	Część 6
2786	313425,95	671499,59	Część 6
2787	313412,19	671469,96	Część 6
2788	313438,65	671447,73	Część 6
2789	313419,60	671406,46	Część 6
2790	313410,28	671385,36	Część 6
2791	313418,71	671365,70	Część 6
2792	313459,60	671373,53	Część 6
2793	313482,22	671378,75	Część 6
2794	313504,84	671362,22	Część 6
2795	313597,07	671373,53	Część 6
2796	313605,50	671385,75	Część 6
2797	313637,79	671337,94	Część 6
2798	313654,41	671293,27	Część 6
2799	313654,41	671213,29	Część 6
2800	313753,09	671221,60	Część 6
2801	313752,05	671161,35	Część 6
2802	313679,34	671141,62	Część 6
2803	313668,95	671176,93	Część 6
2804	313635,71	671170,70	Część 6
2805	313602,47	671125,00	Część 6
2806	313654,41	671088,64	Część 6
2807	313715,69	671064,75	Część 6
2808	313762,44	671073,06	Część 6
2809	313785,50	671078,55	Część 6
2810	313780,02	671053,89	Część 6
2811	313789,55	671011,44	Część 6
2812	313812,93	670963,79	Część 6
2813	313826,79	670909,22	Część 6
2814	313792,53	670867,11	Część 6
2815	313803,38	670856,26	Część 6
2816	313836,45	670792,76	Część 6

2817	313808,67	670798,05	Część 6
2818	313745,17	670794,08	Część 6
2819	313737,23	670698,83	Część 6
2820	313747,82	670623,42	Część 6
2821	313778,25	670616,81	Część 6
2822	313817,93	670636,65	Część 6
2823	313853,65	670656,49	Część 6
2824	313881,43	670655,17	Część 6
2825	313895,99	670615,48	Część 6
2826	313897,31	670565,21	Część 6
2827	313910,54	670522,88	Część 6
2828	313930,38	670493,78	Część 6
2829	313933,03	670464,67	Część 6
2830	313933,34	670462,56	Część 6
2831	313929,95	670462,30	Część 6
2832	313922,70	670402,50	Część 6
2833	313910,93	670354,49	Część 6
2834	313934,48	670302,85	Część 6
2835	313966,19	670254,83	Część 6
2836	313990,65	670211,34	Część 6
2837	313977,06	670180,54	Część 6
2838	313965,28	670201,38	Część 6
2839	313939,01	670204,09	Część 6
2840	313926,33	670185,97	Część 6
2841	313915,46	670159,70	Część 6
2842	313891,90	670147,02	Część 6
2843	313866,53	670165,14	Część 6
2844	313840,26	670173,29	Część 6
2845	313814,89	670200,47	Część 6
2846	313804,93	670221,31	Część 6
2847	313783,18	670226,74	Część 6
2848	313762,34	670205,91	Część 6
2849	313749,66	670181,44	Część 6
2850	313746,94	670148,83	Część 6
2851	313746,04	670126,18	Część 6
2852	313709,80	670127,09	Część 6
2853	313701,64	670089,94	Część 6
2854	313680,81	670023,80	Część 6
2855	313678,99	669984,85	Część 6
2856	313669,93	669974,88	Część 6
2857	313647,28	669980,32	Część 6
2858	313645,47	670001,15	Część 6
2859	313601,08	670001,15	Część 6
2860	313605,61	669928,68	Część 6
2861	313582,05	669916,90	Część 6

2862	313572,99	669885,19	Część 6
2863	313564,84	669856,20	Część 6
2864	313521,35	669872,51	Część 6
2865	313496,89	669834,45	Część 6
2866	313473,34	669824,49	Część 6
2867	313447,97	669831,74	Część 6
2868	313425,32	669788,25	Część 6
2869	313381,83	669758,35	Część 6
2870	313351,03	669742,95	Część 6
2871	313351,94	669709,43	Część 6
2872	313317,51	669701,28	Część 6
2873	313296,67	669706,71	Część 6
2874	313300,29	669684,06	Część 6
2875	313270,40	669687,69	Część 6
2876	313252,28	669694,93	Część 6
2877	313227,82	669735,70	Część 6
2878	313187,05	669724,83	Część 6
2879	313147,18	669713,05	Część 6
2880	313190,67	669684,97	Część 6
2881	313217,85	669646,92	Część 6
2882	313237,78	669613,39	Część 6
2883	313276,74	669603,43	Część 6
2884	313381,83	669626,08	Część 6
2885	313436,19	669646,01	Część 6
2886	313478,77	669613,39	Część 6
2887	313518,64	669594,37	Część 6
2888	313520,45	669453,04	Część 6
2889	313508,67	669394,15	Część 6
2890	313422,60	669385,09	Część 6
2891	313430,76	669342,51	Część 6
2892	313458,84	669340,69	Część 6
2893	313461,56	669309,89	Część 6
2894	313447,97	669289,05	Część 6
2895	313440,72	669250,10	Część 6
2896	313443,44	669187,58	Część 6
2897	313424,41	669176,71	Część 6
2898	313426,23	669068,90	Część 6
2899	313433,47	669017,26	Część 6
2900	313441,63	668985,55	Część 6
2901	313419,88	668962,90	Część 6
2902	313411,73	668916,70	Część 6
2903	313400,86	668886,80	Część 6
2904	313407,20	668850,56	Część 6
2905	313388,17	668855,09	Część 6
2906	313360,09	668881,36	Część 6

2907	313283,08	668917,60	Część 6
2908	313255,00	668926,66	Część 6
2909	313265,87	668868,68	Część 6
2910	313310,26	668868,68	Część 6
2911	313311,17	668825,19	Część 6
2912	313299,39	668822,47	Część 6
2913	313306,64	668788,95	Część 6
2914	313348,31	668791,67	Część 6
2915	313332,00	668748,18	Część 6
2916	313315,70	668708,32	Część 6
2917	313346,50	668672,08	Część 6
2918	313335,63	668640,37	Część 6
2919	313319,32	668532,56	Część 6
2920	313294,86	668491,79	Część 6
2921	313246,84	668485,45	Część 6
2922	313173,46	668422,94	Część 6
2923	313139,03	668342,30	Część 6
2924	313136,31	668272,54	Część 6
2925	313101,88	668254,42	Część 6
2926	312998,60	668270,73	Część 6
2927	313011,29	668188,29	Część 6
2928	313007,66	668108,56	Część 6
2929	312994,07	668036,08	Część 6
2930	312980,48	667974,48	Część 6
2931	312995,89	667923,74	Część 6
2932	313007,87	667908,12	Część 6
2933	313004,80	667882,26	Część 6
2934	312993,79	667854,99	Część 6
2935	312976,76	667805,01	Część 6
2936	312990,07	667775,12	Część 6
2937	313003,33	667723,97	Część 6
2938	313007,61	667706,94	Część 6
2939	313031,97	667665,38	Część 6
2940	313021,28	667647,22	Część 6
2941	313003,95	667650,90	Część 6
2942	312954,04	667724,72	Część 6
2943	312917,88	667732,79	Część 6
2944	312906,63	667748,46	Część 6
2945	312903,95	667768,12	Część 6
2946	312908,88	667791,01	Część 6
2947	312908,64	667807,58	Część 6
2948	312905,88	667818,13	Część 6
2949	312878,69	667840,28	Część 6
2950	312852,64	667861,41	Część 6
2951	312819,75	667902,18	Część 6

2952	312803,05	667903,52	Część 6
2953	312804,65	667876,22	Część 6
2954	312802,69	667853,46	Część 6
2955	312800,11	667853,48	Część 6
2956	312708,08	667854,38	Część 6
2957	312664,35	667859,32	Część 6
2958	312622,17	667875,65	Część 6
2959	312581,35	667908,30	Część 6
2960	312522,84	667823,95	Część 6
2961	312628,97	667818,50	Część 6
2962	312661,63	667783,13	Część 6
2963	312672,51	667739,59	Część 6
2964	312614,01	667696,05	Część 6
2965	312615,37	667675,64	Część 6
2966	312694,29	667687,88	Część 6
2967	312706,53	667575,39	Część 6
2968	312707,47	667563,91	Część 6
2969	312701,10	667543,90	Część 6
2970	312746,40	667521,78	Część 6
2971	312760,08	667532,09	Część 6
2972	312769,38	667528,38	Część 6
2973	312770,90	667509,38	Część 6
2974	312836,26	667464,18	Część 6
2975	312859,57	667486,23	Część 6
2976	312888,11	667520,18	Część 6
2977	312909,21	667531,51	Część 6
2978	312951,40	667533,38	Część 6
2979	312994,01	667522,17	Część 6
2980	313016,87	667513,84	Część 6
2981	313035,59	667501,76	Część 6
2982	313072,27	667493,77	Część 6
2983	313089,08	667426,57	Część 6
2984	313081,63	667371,18	Część 6
2985	313067,05	667367,16	Część 6
2986	313037,90	667381,71	Część 6
2987	313020,74	667378,70	Część 6
2988	313026,63	667361,67	Część 6
2989	313018,81	667356,10	Część 6
2990	313022,80	667309,07	Część 6
2991	313102,40	667295,95	Część 6
2992	313108,17	667294,44	Część 6
2993	313112,26	667293,37	Część 6
2994	313123,27	667290,49	Część 6
2995	313135,56	667281,79	Część 6
2996	313165,90	667266,10	Część 6

2997	313201,67	667275,19	Część 6
2998	313219,19	667284,43	Część 6
2999	313221,14	667279,66	Część 6
3000	313217,84	667260,52	Część 6
3001	313202,86	667224,99	Część 6
3002	313197,16	667205,30	Część 6
3003	313186,07	667188,45	Część 6
3004	313177,38	667167,65	Część 6
3005	313147,22	667138,59	Część 6
3006	313143,00	667129,68	Część 6
3007	313120,10	667145,33	Część 6
3008	313101,81	667163,84	Część 6
3009	313055,12	667210,76	Część 6
3010	313045,78	667236,63	Część 6
3011	313018,48	667263,78	Część 6
3012	313002,04	667259,36	Część 6
3013	313008,27	667239,23	Część 6
3014	313008,50	667218,64	Część 6
3015	313020,08	667201,67	Część 6
3016	313023,03	667162,08	Część 6
3017	313016,22	667128,27	Część 6
3018	312995,33	667123,88	Część 6
3019	312992,71	667133,01	Część 6
3020	312963,85	667140,66	Część 6
3021	312943,82	667178,39	Część 6
3022	312922,51	667185,68	Część 6
3023	312925,64	667160,00	Część 6
3024	312933,07	667151,66	Część 6
3025	312931,60	667123,35	Część 6
3026	312947,19	667097,54	Część 6
3027	312941,60	667091,73	Część 6
3028	312884,61	667071,72	Część 6
3029	312836,62	667082,40	Część 6
3030	312837,23	667098,32	Część 6
3031	312816,38	667104,34	Część 6
3032	312785,41	667098,09	Część 6
3033	312762,63	667092,32	Część 6
3034	312737,66	667108,12	Część 6
3035	312701,20	667152,07	Część 6
3036	312692,64	667093,09	Część 6
3037	312634,95	667072,41	Część 6
3038	312624,88	667086,90	Część 6
3039	312596,79	667086,25	Część 6
3040	312574,78	667080,64	Część 6
3041	312530,95	667070,83	Część 6

3042	312500,68	667082,56	Część 6
3043	312475,04	667079,05	Część 6
3044	312470,14	667085,22	Część 6
3045	312470,43	667097,66	Część 6
3046	312467,84	667109,95	Część 6
3047	312449,73	667098,96	Część 6
3048	312422,57	667109,30	Część 6
3049	312392,81	667137,11	Część 6
3050	312346,25	667198,56	Część 6
3051	312344,31	667220,55	Część 6
3052	312353,36	667230,89	Część 6
3053	312350,78	667250,94	Część 6
3054	312336,55	667265,82	Część 6
3055	312314,56	667257,41	Część 6
3056	312291,92	667322,73	Część 6
3057	312280,28	667345,37	Część 6
3058	312283,51	667366,07	Część 6
3059	312297,10	667375,12	Część 6
3060	312299,04	667423,63	Część 6
3061	312291,92	667445,62	Część 6
3062	312281,57	667459,84	Część 6
3063	312267,34	667454,67	Część 6
3064	312262,82	667423,63	Część 6
3065	312253,12	667397,11	Część 6
3066	312225,95	667383,53	Część 6
3067	312198,79	667378,35	Część 6
3068	312169,04	667368,65	Część 6
3069	312137,99	667375,12	Część 6
3070	312119,24	667363,48	Część 6
3071	312138,64	667339,55	Część 6
3072	312214,31	667333,73	Część 6
3073	312224,01	667304,62	Część 6
3074	312229,83	667261,94	Część 6
3075	312185,85	667265,82	Część 6
3076	312187,79	667248,36	Część 6
3077	312174,21	667228,31	Część 6
3078	312137,35	667206,32	Część 6
3079	312099,19	667215,37	Część 6
3080	312086,90	667179,80	Część 6
3081	312128,29	667175,27	Część 6
3082	312136,05	667154,58	Część 6
3083	312126,35	667135,82	Część 6
3084	312090,78	667124,83	Część 6
3085	312085,61	667085,37	Część 6
3086	312120,53	667089,90	Część 6

3087	312147,05	667029,11	Część 6
3088	312180,68	667068,56	Część 6
3089	312192,97	667027,81	Część 6
3090	312307,44	667110,60	Część 6
3091	312326,20	667090,55	Część 6
3092	312370,83	667056,27	Część 6
3093	312405,75	667064,03	Część 6
3094	312430,59	667062,15	Część 6
3095	312468,07	667013,97	Część 6
3096	312467,15	666996,13	Część 6
3097	312473,52	666988,91	Część 6
3098	312437,64	666959,76	Część 6
3099	312415,20	666929,79	Część 6
3100	312387,45	666901,61	Część 6
3101	312388,73	666891,51	Część 6
3102	312432,62	666887,44	Część 6
3103	312453,09	666899,75	Część 6
3104	312465,58	666893,24	Część 6
3105	312472,33	666877,50	Część 6
3106	312470,46	666858,59	Część 6
3107	312503,52	666871,05	Część 6
3108	312488,57	666919,33	Część 6
3109	312533,32	666941,13	Część 6
3110	312545,66	666946,01	Część 6
3111	312608,89	666938,89	Część 6
3112	312649,53	666979,18	Część 6
3113	312696,47	666975,21	Część 6
3114	312734,04	666964,64	Część 6
3115	312745,24	666972,08	Część 6
3116	312762,23	666972,45	Część 6
3117	312793,83	666973,14	Część 6
3118	312803,82	666986,04	Część 6
3119	312804,75	666987,23	Część 6
3120	312816,75	666992,89	Część 6
3121	312833,95	667014,22	Część 6
3122	312854,33	667012,85	Część 6
3123	312872,59	667010,03	Część 6
3124	312892,77	666990,29	Część 6
3125	312914,63	666995,48	Część 6
3126	312945,90	667023,18	Część 6
3127	312978,79	667040,85	Część 6
3128	312978,22	667041,67	Część 6
3129	312977,40	667042,86	Część 6
3130	312981,13	667044,74	Część 6
3131	313011,82	667060,23	Część 6



3132	313028,06	667023,81	Część 6
3133	313023,99	667002,77	Część 6
3134	313055,95	666990,02	Część 6
3135	313049,91	666942,48	Część 6
3136	313056,91	666919,75	Część 6
3137	313062,90	666900,28	Część 6
3138	313063,09	666872,05	Część 6
3139	313080,17	666831,10	Część 6
3140	313088,88	666779,61	Część 6
3141	313079,04	666771,11	Część 6
3142	313078,17	666770,36	Część 6
3143	313079,97	666740,91	Część 6
3144	313080,65	666729,83	Część 6
3145	313068,06	666739,49	Część 6
3146	313051,23	666766,43	Część 6
3147	313014,01	666774,18	Część 6
3148	313014,93	666727,75	Część 6
3149	313006,70	666710,14	Część 6
3150	313002,66	666647,36	Część 6
3151	312997,23	666571,20	Część 6
3152	312982,57	666502,87	Część 6
3153	312970,82	666501,32	Część 6
3154	312944,46	666403,06	Część 6
3155	312944,25	666403,15	Część 6
3156	312860,66	666439,76	Część 6
3157	312828,28	666439,61	Część 6
3158	312804,53	666430,96	Część 6
3159	312791,80	666412,06	Część 6
3160	312769,54	666407,28	Część 6
3161	312765,64	666406,44	Część 6
3162	312762,13	666406,29	Część 6
3163	312708,04	666404,05	Część 6
3164	312703,46	666399,89	Część 6
3165	312693,49	666371,17	Część 6
3166	312693,96	666337,99	Część 6
3167	312695,33	666258,46	Część 6
3168	312715,69	666200,43	Część 6
3169	312716,08	666198,26	Część 6
3170	312686,12	666174,85	Część 6
3171	312652,11	666112,27	Część 6
3172	312687,48	666074,17	Część 6
3173	312714,69	666045,59	Część 6
3174	312733,74	666049,68	Część 6
3175	312733,77	666049,64	Część 6
3176	312785,58	665945,54	Część 6

3177	312806,97	665878,53	Część 6
3178	312814,29	665847,00	Część 6
3179	312849,21	665775,49	Część 6
3180	312822,18	665758,03	Część 6
3181	312815,42	665741,14	Część 6
3182	312790,65	665715,24	Część 6
3183	312774,32	665670,76	Część 6
3184	312753,48	665624,58	Część 6
3185	312791,77	665606,00	Część 6
3186	312823,87	665587,98	Część 6
3187	312850,33	665547,44	Część 6
3188	312879,05	665511,97	Część 6
3189	312906,64	665499,58	Część 6
3190	312923,53	665506,34	Część 6
3191	312935,36	665519,29	Część 6
3192	312936,48	665546,32	Część 6
3193	312932,54	665583,48	Część 6
3194	312920,72	665638,66	Część 6
3195	312925,79	665683,71	Część 6
3196	312940,99	665737,20	Część 6
3197	312959,01	665776,62	Część 6
3198	312965,76	665813,78	Część 6
3199	312964,07	665862,77	Część 6
3200	312922,97	665934,28	Część 6
3201	312889,18	665984,96	Część 6
3202	312869,48	666037,32	Część 6
3203	312843,57	666048,71	Część 6
3204	312846,68	666051,04	Część 6
3205	312822,18	666132,67	Część 6
3206	312857,56	666172,13	Część 6
3207	312877,97	666151,72	Część 6
3208	312993,62	666139,48	Część 6
3209	313048,05	666142,20	Część 6
3210	313094,31	666132,67	Część 6
3211	313133,77	666123,15	Część 6
3212	313095,67	666183,02	Część 6
3213	313073,90	666248,33	Część 6
3214	313076,62	666300,03	Część 6
3215	313112,00	666339,49	Część 6
3216	313132,41	666385,75	Część 6
3217	313133,77	666446,98	Część 6
3218	313220,85	666445,62	Część 6
3219	313386,85	666387,11	Część 6
3220	313361,00	666324,52	Część 6
3221	313460,32	666289,15	Część 6

3222	313472,57	666328,61	Część 6
3223	313517,47	666323,16	Część 6
3224	313526,99	666351,74	Część 6
3225	313622,24	666374,87	Część 6
3226	313627,68	666425,21	Część 6
3227	313680,75	666422,49	Część 6
3228	313712,04	666395,28	Część 6
3229	313789,60	666391,20	Część 6
3230	313824,97	666411,61	Część 6
3231	313827,69	666452,42	Część 6
3232	313812,73	666490,52	Część 6
3233	313746,06	666485,08	Część 6
3234	313678,02	666523,18	Część 6
3235	313627,68	666495,96	Część 6
3236	313578,70	666487,80	Część 6
3237	313537,88	666476,92	Część 6
3238	313488,90	666460,59	Część 6
3239	313337,87	666495,96	Część 6
3240	313324,26	666549,03	Część 6
3241	313389,57	666598,01	Część 6
3242	313333,78	666596,65	Część 6
3243	313302,49	666570,80	Część 6
3244	313257,59	666559,91	Część 6
3245	313258,95	666588,49	Część 6
3246	313233,10	666592,57	Część 6
3247	313220,85	666564,00	Część 6
3248	313158,60	666585,90	Część 6
3249	313165,43	666614,41	Część 6
3250	313179,67	666671,76	Część 6
3251	313188,97	666681,87	Część 6
3252	313203,89	666685,46	Część 6
3253	313204,91	666701,92	Część 6
3254	313207,53	666717,87	Część 6
3255	313219,14	666753,19	Część 6
3256	313220,27	666791,38	Część 6
3257	313226,99	666805,01	Część 6
3258	313223,22	666814,11	Część 6
3259	313233,10	666845,65	Część 6
3260	313281,98	666844,87	Część 6
3261	313292,75	666824,75	Część 6
3262	313318,66	666813,98	Część 6
3263	313345,40	666787,34	Część 6
3264	313368,51	666780,12	Część 6
3265	313386,59	666767,03	Część 6
3266	313433,77	666769,08	Część 6

3267	313453,77	666775,51	Część 6
3268	313456,48	666784,86	Część 6
3269	313445,25	666789,84	Część 6
3270	313434,48	666803,02	Część 6
3271	313397,15	666809,78	Część 6
3272	313360,43	666828,03	Część 6
3273	313342,27	666830,34	Część 6
3274	313325,34	666844,17	Część 6
3275	313291,81	666866,11	Część 6
3276	313275,10	666857,71	Część 6
3277	313231,74	666897,35	Część 6
3278	313196,36	666935,45	Część 6
3279	313139,21	666940,89	Część 6
3280	313141,93	666991,24	Część 6
3281	313178,67	667006,20	Część 6
3282	313212,69	667023,89	Część 6
3283	313254,87	667060,63	Część 6
3284	313292,96	667109,61	Część 6
3285	313292,96	667157,23	Część 6
3286	313256,23	667219,82	Część 6
3287	313297,05	667279,69	Część 6
3288	313364,97	667277,80	Część 6
3289	313366,21	667273,70	Część 6
3290	313407,06	667239,30	Część 6
3291	313402,74	667201,85	Część 6
3292	313400,29	667180,56	Część 6
3293	313389,18	667149,69	Część 6
3294	313387,59	667110,28	Część 6
3295	313383,23	667092,48	Część 6
3296	313381,77	667086,28	Część 6
3297	313396,57	667035,79	Część 6
3298	313384,60	666989,47	Część 6
3299	313395,55	666986,62	Część 6
3300	313416,38	666974,10	Część 6
3301	313431,11	666975,27	Część 6
3302	313460,48	666990,30	Część 6
3303	313473,64	666990,34	Część 6
3304	313480,17	666997,15	Część 6
3305	313490,20	667007,58	Część 6
3306	313534,02	666988,80	Część 6
3307	313535,87	666972,91	Część 6
3308	313573,51	666960,23	Część 6
3309	313579,37	666945,90	Część 6
3310	313602,02	666948,78	Część 6
3311	313656,36	666916,24	Część 6

3312	313654,89	666885,93	Część 6
3313	313639,07	666841,34	Część 6
3314	313633,78	666836,94	Część 6
3315	313607,04	666796,63	Część 6
3316	313602,81	666768,71	Część 6
3317	313663,91	666729,40	Część 6
3318	313732,89	666738,57	Część 6
3319	313758,94	666738,23	Część 6
3320	313771,23	666740,96	Część 6
3321	313790,72	666753,79	Część 6
3322	313803,77	666754,12	Część 6
3323	313808,93	666746,46	Część 6
3324	313819,77	666748,25	Część 6
3325	313846,01	666768,17	Część 6
3326	313848,40	666777,31	Część 6
3327	313832,40	666782,84	Część 6
3328	313823,35	666800,75	Część 6
3329	313800,97	666827,36	Część 6
3330	313798,55	666834,92	Część 6
3331	313786,48	666844,35	Część 6
3332	313773,29	666882,88	Część 6
3333	313743,71	666872,58	Część 6
3334	313736,39	666887,06	Część 6
3335	313723,29	666895,09	Część 6
3336	313705,16	666924,47	Część 6
3337	313712,46	666952,34	Część 6
3338	313710,50	666961,15	Część 6
3339	313676,51	666966,76	Część 6
3340	313661,74	666985,61	Część 6
3341	313643,45	667017,42	Część 6
3342	313639,17	667053,97	Część 6
3343	313610,16	667108,08	Część 6
3344	313607,72	667122,43	Część 6
3345	313632,62	667126,76	Część 6
3346	313657,86	667142,90	Część 6
3347	313666,63	667151,90	Część 6
3348	313680,71	667152,64	Część 6
3349	313687,57	667147,52	Część 6
3350	313719,64	667149,69	Część 6
3351	313736,30	667190,49	Część 6
3352	313689,34	667194,37	Część 6
3353	313670,19	667188,37	Część 6
3354	313631,41	667197,97	Część 6
3355	313610,55	667190,31	Część 6
3356	313592,99	667205,93	Część 6

3357	313577,73	667227,57	Część 6
3358	313549,71	667235,43	Część 6
3359	313527,18	667248,15	Część 6
3360	313500,24	667257,39	Część 6
3361	313487,47	667265,79	Część 6
3362	313442,22	667275,70	Część 6
3363	313434,34	667297,69	Część 6
3364	313404,68	667300,30	Część 6
3365	313408,17	667309,34	Część 6
3366	313419,53	667323,94	Część 6
3367	313421,17	667326,05	Część 6
3368	313435,19	667335,67	Część 6
3369	313473,77	667332,64	Część 6
3370	313492,45	667321,62	Część 6
3371	313536,52	667302,20	Część 6
3372	313552,81	667288,15	Część 6
3373	313575,17	667283,43	Część 6
3374	313596,47	667264,21	Część 6
3375	313606,75	667284,65	Część 6
3376	313575,44	667306,72	Część 6
3377	313573,58	667316,13	Część 6
3378	313506,37	667372,71	Część 6
3379	313491,04	667369,14	Część 6
3380	313473,27	667382,91	Część 6
3381	313447,64	667394,81	Część 6
3382	313404,60	667402,29	Część 6
3383	313391,87	667404,50	Część 6
3384	313381,83	667366,06	Część 6
3385	313380,63	667365,74	Część 6
3386	313338,43	667354,23	Część 6
3387	313351,84	667321,18	Część 6
3388	313354,90	667311,08	Część 6
3389	313290,24	667310,99	Część 6
3390	313288,88	667400,79	Część 6
3391	313287,52	667448,41	Część 6
3392	313268,47	667501,47	Część 6
3393	313264,39	667595,36	Część 6
3394	313186,84	667613,05	Część 6
3395	313151,98	667623,01	Część 6
3396	313145,37	667669,84	Część 6
3397	313152,62	667724,20	Część 6
3398	313142,65	667769,50	Część 6
3399	313157,15	667826,58	Część 6
3400	313195,20	667887,28	Część 6
3401	313226,91	667911,74	Część 6

3402	313245,94	667947,07	Część 6
3403	313256,81	667978,78	Część 6
3404	313317,51	667957,04	Część 6
3405	313348,31	667988,75	Część 6
3406	313361,90	668026,80	Część 6
3407	313360,99	668063,94	Część 6
3408	313347,41	668112,86	Część 6
3409	313322,94	668158,16	Część 6
3410	313313,88	668198,03	Część 6
3411	313339,25	668270,51	Część 6
3412	313390,89	668371,98	Część 6
3413	313442,53	668430,86	Część 6
3414	313475,15	668476,16	Część 6
3415	313508,67	668541,39	Część 6
3416	313524,07	668614,78	Część 6
3417	313539,47	668644,68	Część 6
3418	313531,32	668709,91	Część 6
3419	313550,35	668727,12	Część 6
3420	313592,93	668728,93	Część 6
3421	313643,66	668709,00	Część 6
3422	313716,14	668668,23	Część 6
3423	313758,72	668641,05	Część 6
3424	313813,99	668601,19	Część 6
3425	313856,57	668570,38	Część 6
3426	313888,28	668494,28	Część 6
3427	313921,80	668443,55	Część 6
3428	313955,32	668429,05	Część 6
3429	314008,77	668385,57	Część 6
3430	314012,39	668363,82	Część 6
3431	314049,54	668315,80	Część 6
3432	314101,18	668229,74	Część 6
3433	314142,86	668142,76	Część 6
3434	314176,49	668068,81	Część 6
3435	314176,49	668041,63	Część 6
3436	314233,11	668054,09	Część 6
3437	314244,44	668092,59	Część 6
3438	314230,85	668153,75	Część 6
3439	314205,94	668193,38	Część 6
3440	314198,01	668235,29	Część 6
3441	314248,97	668221,70	Część 6
3442	314264,82	668261,33	Część 6
3443	314218,39	668270,39	Część 6
3444	314229,72	668303,23	Część 6
3445	314177,62	668330,41	Część 6
3446	314212,73	668394,96	Część 6

3447	314198,01	668407,42	Część 6
3448	314203,67	668434,60	Część 6
3449	314186,68	668451,59	Część 6
3450	314178,76	668469,71	Część 6
3451	314141,38	668466,31	Część 6
3452	314118,73	668460,65	Część 6
3453	314096,08	668482,17	Część 6
3454	314058,71	668502,55	Część 6
3455	313999,82	668521,80	Część 6
3456	313996,43	668565,97	Część 6
3457	314029,27	668612,40	Część 6
3458	314047,39	668602,21	Część 6
3459	314075,70	668652,04	Część 6
3460	314051,92	668683,75	Część 6
3461	314013,41	668698,47	Część 6
3462	313977,17	668697,34	Część 6
3463	313946,60	668680,35	Część 6
3464	313938,67	668691,67	Część 6
3465	313893,37	668635,05	Część 6
3466	313845,81	668683,75	Część 6
3467	313823,16	668700,73	Część 6
3468	313878,65	668780,01	Część 6
3469	313809,57	668811,72	Część 6
3470	313783,52	668812,85	Część 6
3471	313771,06	668795,86	Część 6
3472	313742,75	668801,52	Część 6
3473	313731,43	668792,46	Część 6
3474	313703,12	668793,60	Część 6
3475	313647,62	668806,05	Część 6
3476	313623,84	668823,04	Część 6
3477	313626,11	668859,28	Część 6
3478	313629,51	668894,39	Część 6
3479	313605,72	668907,98	Część 6
3480	313641,96	669066,52	Część 6
3481	313619,31	669097,10	Część 6
3482	313594,40	669099,36	Część 6
3483	313572,88	669085,77	Część 6
3484	313546,83	668884,19	Część 6
3485	313452,84	668893,25	Część 6
3486	313455,10	668927,23	Część 6
3487	313481,15	668960,07	Część 6
3488	313477,75	669012,16	Część 6
3489	313482,28	669066,52	Część 6
3490	313498,14	669132,21	Część 6
3491	313510,60	669168,45	Część 6

3492	313516,26	669203,55	Część 6
3493	313546,83	669228,47	Część 6
3494	313538,57	669295,40	Część 6
3495	313536,76	669321,67	Część 6
3496	313535,85	669359,72	Część 6
3497	313548,53	669421,33	Część 6
3498	313558,50	669506,49	Część 6
3499	313544,00	669582,59	Część 6
3500	313550,35	669643,29	Część 6
3501	313557,59	669660,51	Część 6
3502	313640,04	669712,15	Część 6
3503	313657,25	669763,79	Część 6
3504	313631,88	669769,22	Część 6
3505	313659,06	669837,17	Część 6
3506	313678,09	669880,66	Część 6
3507	313703,46	669891,53	Część 6
3508	313698,02	669914,18	Część 6
3509	313696,21	669944,08	Część 6
3510	313711,61	669966,73	Część 6
3511	313717,05	669999,34	Część 6
3512	313727,92	670031,05	Część 6
3513	313738,79	670072,73	Część 6
3514	313777,75	670045,55	Część 6
3515	313782,97	670050,57	Część 6
3516	313784,86	670039,76	Część 6
3517	313777,77	670001,67	Część 6
3518	313832,70	670006,10	Część 6
3519	313899,15	670014,07	Część 6
3520	313939,90	669969,77	Część 6
3521	313982,43	669942,31	Część 6
3522	314041,78	669902,44	Część 6
3523	314069,25	669876,75	Część 6
3524	314056,84	669832,45	Część 6
3525	314133,03	669797,90	Część 6
3526	314164,93	669783,73	Część 6
3527	314214,54	669743,86	Część 6
3528	314234,03	669742,09	Część 6
3529	314246,44	669697,79	Część 6
3530	314224,29	669688,05	Część 6
3531	314183,53	669672,10	Część 6
3532	314164,93	669621,60	Część 6
3533	314151,64	669591,48	Część 6
3534	314114,43	669547,18	Część 6
3535	314086,97	669509,09	Część 6
3536	314061,27	669480,74	Część 6

3537	314073,68	669469,22	Część 6
3538	314099,37	669480,74	Część 6
3539	314132,15	669500,23	Część 6
3540	314164,04	669520,60	Część 6
3541	314179,10	669537,44	Część 6
3542	314216,31	669546,29	Część 6
3543	314281,87	669555,15	Część 6
3544	314288,07	669515,29	Część 6
3545	314350,09	669518,83	Część 6
3546	314366,92	669478,96	Część 6
3547	314381,10	669450,61	Część 6
3548	314372,24	669422,26	Część 6
3549	314364,27	669387,71	Część 6
3550	314341,23	669381,51	Część 6
3551	314334,14	669369,11	Część 6
3552	314338,57	669350,50	Część 6
3553	314319,08	669331,01	Część 6
3554	314284,53	669321,27	Część 6
3555	314225,17	669313,29	Część 6
3556	314211,00	669323,04	Część 6
3557	314176,45	669322,15	Część 6
3558	314175,56	669304,43	Część 6
3559	314202,14	669289,37	Część 6
3560	314213,66	669267,22	Część 6
3561	314213,66	669253,05	Część 6
3562	314191,51	669245,08	Część 6
3563	314175,56	669228,24	Część 6
3564	314164,04	669189,26	Część 6
3565	314127,72	669127,25	Część 6
3566	314117,97	669098,90	Część 6
3567	314086,08	669089,15	Część 6
3568	314084,31	669066,12	Część 6
3569	314125,95	669060,80	Część 6
3570	314132,15	669077,63	Część 6
3571	314148,10	669098,90	Część 6
3572	314196,82	669142,31	Część 6
3573	314230,49	669166,23	Część 6
3574	314231,37	669188,38	Część 6
3575	314248,21	669223,81	Część 6
3576	314276,56	669243,30	Część 6
3577	314302,25	669231,79	Część 6
3578	314335,03	669237,10	Część 6
3579	314336,80	669200,78	Część 6
3580	314347,43	669194,58	Część 6
3581	314380,21	669185,72	Część 6

3582	314415,65	669273,43	Część 6
3583	314431,60	669264,57	Część 6
3584	314447,54	669253,93	Część 6
3585	314456,40	669283,17	Część 6
3586	314453,74	669371,76	Część 6
3587	314464,38	669408,97	Część 6
3588	314465,26	669467,45	Część 6
3589	314484,75	669489,59	Część 6
3590	314510,45	669485,16	Część 6
3591	314536,14	669470,10	Część 6
3592	314550,31	669446,18	Część 6
3593	314586,64	669432,89	Część 6
3594	314591,95	669485,16	Część 6
3595	314540,57	669559,58	Część 6
3596	314401,47	669762,46	Część 6
3597	314370,47	669742,97	Część 6
3598	314379,33	669711,97	Część 6
3599	314362,49	669700,45	Część 6
3600	314364,27	669677,41	Część 6
3601	314327,94	669658,81	Część 6
3602	314327,94	669624,26	Część 6
3603	314330,60	669581,73	Część 6
3604	314280,99	669609,20	Część 6
3605	314286,30	669634,00	Część 6
3606	314273,01	669667,67	Część 6
3607	314287,19	669694,25	Część 6
3608	314277,44	669752,72	Część 6
3609	314249,09	669833,34	Część 6
3610	314248,33	669834,96	Część 6
3611	314237,82	669844,55	Część 6
3612	314208,06	669857,78	Część 6
3613	314182,26	669869,69	Część 6
3614	314149,19	669890,19	Część 6
3615	314123,39	669914,01	Część 6
3616	314101,56	669945,76	Część 6
3617	314073,78	669991,40	Część 6
3618	314061,21	670010,58	Część 6
3619	314037,38	670084,65	Część 6
3620	314034,70	670088,49	Część 6
3621	314034,63	670088,64	Część 6
3622	313922,31	670079,37	Część 6
3623	313919,66	670129,64	Część 6
3624	313936,86	670139,56	Część 6
3625	313968,15	670141,28	Część 6
3626	313973,17	670096,04	Część 6

3627	314030,84	670102,59	Część 6
3628	314036,74	670110,46	Część 6
3629	314047,99	670139,56	Część 6
3630	314051,29	670183,22	Część 6
3631	314036,08	670214,97	Część 6
3632	314067,83	670231,51	Część 6
3633	314087,01	670188,51	Część 6
3634	314105,53	670151,47	Część 6
3635	314129,67	670118,94	Część 6
3636	314132,94	670119,52	Część 6
3637	314150,08	670115,63	Część 6
3638	314188,22	670120,40	Część 6
3639	314223,16	670118,46	Część 6
3640	314229,53	670096,15	Część 6
3641	314257,05	670101,44	Część 6
3642	314268,69	670074,98	Część 6
3643	314298,33	670085,57	Część 6
3644	314334,31	670050,64	Część 6
3645	314354,42	670011,48	Część 6
3646	314377,70	669989,26	Część 6
3647	314410,51	669952,22	Część 6
3648	314434,85	669932,11	Część 6
3649	314458,13	669908,83	Część 6
3650	314472,95	669862,26	Część 6
3651	314487,77	669838,97	Część 6
3652	314516,34	669814,63	Część 6
3653	314517,40	669788,17	Część 6
3654	314534,34	669744,78	Część 6
3655	314562,91	669710,92	Część 6
3656	314596,78	669679,17	Część 6
3657	314625,35	669687,63	Część 6
3658	314656,04	669704,57	Część 6
3659	314686,74	669714,09	Część 6
3660	314708,96	669692,92	Część 6
3661	314750,24	669644,24	Część 6
3662	314779,87	669644,24	Część 6
3663	314816,91	669644,24	Część 6
3664	314867,71	669641,07	Część 6
3665	314878,29	669611,43	Część 6
3666	314868,77	669568,04	Część 6
3667	314868,77	669520,42	Część 6
3668	314830,67	669498,19	Część 6
3669	314807,39	669473,85	Część 6
3670	314812,68	669430,46	Część 6
3671	314837,02	669391,30	Część 6

3672	314858,19	669361,67	Część 6
3673	314863,48	669335,21	Część 6
3674	314832,79	669324,62	Część 6
3675	314827,49	669291,82	Część 6
3676	314837,02	669255,83	Część 6
3677	314815,85	669247,37	Część 6
3678	314807,39	669221,97	Część 6
3679	314817,97	669192,33	Część 6
3680	314845,49	669178,57	Część 6
3681	314871,94	669099,20	Część 6
3682	314848,66	669081,21	Część 6
3683	314858,19	669029,35	Część 6
3684	314908,99	669030,41	Część 6
3685	314924,86	669035,70	Część 6
3686	314922,74	668998,66	Część 6
3687	314875,12	668990,19	Część 6
3688	314870,89	668951,03	Część 6
3689	314870,89	668905,52	Część 6
3690	314858,19	668874,83	Część 6
3691	314857,53	668872,57	Część 6
3692	314844,44	668874,75	Część 6
3693	314771,80	668914,62	Część 6
3694	314743,45	668981,95	Część 6
3695	314718,64	668977,52	Część 6
3696	314700,04	668955,37	Część 6
3697	314627,39	668849,95	Część 6
3698	314618,53	668813,62	Część 6
3699	314608,78	668764,01	Część 6
3700	314632,71	668749,84	Część 6
3701	314673,46	668800,33	Część 6
3702	314687,63	668782,61	Część 6
3703	314708,90	668808,31	Część 6
3704	314727,50	668780,84	Część 6
3705	314681,43	668702,88	Część 6
3706	314680,55	668681,62	Część 6
3707	314701,81	668674,53	Część 6
3708	314720,41	668677,19	Część 6
3709	314739,90	668670,10	Część 6
3710	314728,39	668636,43	Część 6
3711	314701,81	668599,23	Część 6
3712	314692,95	668567,33	Część 6
3713	314709,78	668536,32	Część 6
3714	314743,45	668523,03	Część 6
3715	314782,43	668512,40	Część 6
3716	314808,12	668490,25	Część 6

3717	314851,53	668497,34	Część 6
3718	314866,59	668476,97	Część 6
3719	314871,91	668439,76	Część 6
3720	314847,10	668418,49	Część 6
3721	314849,76	668370,65	Część 6
3722	314809,01	668304,21	Część 6
3723	314788,63	668271,43	Część 6
3724	314778,00	668238,65	Część 6
3725	314812,55	668235,10	Część 6
3726	314848,87	668250,17	Część 6
3727	314867,48	668243,08	Część 6
3728	314878,11	668220,04	Część 6
3729	314863,93	668195,24	Część 6
3730	314886,08	668177,52	Część 6
3731	314866,59	668140,31	Część 6
3732	314894,06	668121,70	Część 6
3733	314915,32	668141,19	Część 6
3734	314925,06	668183,72	Część 6
3735	314929,49	668268,77	Część 6
3736	314941,01	668301,55	Część 6
3737	314976,45	668296,23	Część 6
3738	314988,85	668264,34	Część 6
3739	314980,88	668193,47	Część 6
3740	314972,91	668159,80	Część 6
3741	315000,37	668147,40	Część 6
3742	315028,72	668259,91	Część 6
3743	315009,23	668370,65	Część 6
3744	314955,19	668441,53	Część 6
3745	314924,18	668530,12	Część 6
3746	314889,63	668604,54	Część 6
3747	314839,13	668709,08	Część 6
3748	314845,33	668727,69	Część 6
3749	314824,95	668806,54	Część 6
3750	314833,81	668819,82	Część 6
3751	314846,95	668825,96	Część 6
3752	314949,20	668775,35	Część 6
3753	314959,79	668737,25	Część 6
3754	315003,18	668721,37	Część 6
3755	315017,99	668747,83	Część 6
3756	315084,67	668728,78	Część 6
3757	315149,23	668729,84	Część 6
3758	315158,75	668751,01	Część 6
3759	315284,70	668730,90	Część 6
3760	315386,30	668710,79	Część 6
3761	315427,57	668724,55	Część 6

3762	315460,38	668719,26	Część 6
3763	315473,08	668797,57	Część 6
3764	315524,94	668809,21	Część 6
3765	315558,80	668794,40	Część 6
3766	315574,68	668778,52	Część 6
3767	315617,01	668770,06	Część 6
3768	315663,58	668723,49	Część 6
3769	315696,39	668691,74	Część 6
3770	315752,48	668648,35	Część 6
3771	315773,65	668653,64	Część 6
3772	315766,24	668577,44	Część 6
3773	315833,97	668511,82	Część 6
3774	315926,05	668488,54	Część 6
3775	315996,95	668459,96	Część 6
3776	316007,54	668482,19	Część 6
3777	316039,29	668470,55	Część 6
3778	316078,45	668382,71	Część 6
3779	316091,15	668296,98	Część 6
3780	316079,50	668252,53	Część 6
3781	316236,14	668136,11	Część 6
3782	316345,15	668058,85	Część 6
3783	316354,67	668106,48	Część 6
3784	316379,01	668130,82	Część 6
3785	316428,76	668141,40	Część 6
3786	316447,81	668112,83	Część 6
3787	316441,46	668084,25	Część 6
3788	316501,78	668078,96	Część 6
3789	316499,66	668034,51	Część 6
3790	316547,29	668051,45	Część 6
3791	316561,34	668050,00	Część 6
3792	316613,58	667998,71	Część 6
3793	316666,50	667951,08	Część 6
3794	316720,47	667950,02	Część 6
3795	316756,46	667956,37	Część 6
3796	316786,09	667962,72	Część 6
3797	316861,23	667928,85	Część 6
3798	316943,78	667894,99	Część 6
3799	317001,99	667926,74	Część 6
3800	317077,13	667924,62	Część 6
3801	317167,09	667900,28	Część 6
3802	317229,53	667820,90	Część 6
3803	317247,53	667784,92	Część 6
3804	317239,06	667763,75	Część 6
3805	317249,64	667702,37	Część 6
3806	317289,86	667650,51	Część 6

3807	317324,78	667611,35	Część 6
3808	317351,24	667572,20	Część 6
3809	317398,87	667522,45	Część 6
3810	317454,96	667479,06	Część 6
3811	317494,12	667510,81	Część 6
3812	317532,22	667490,70	Część 6
3813	317526,93	667435,67	Część 6
3814	317569,26	667413,45	Część 6
3815	317550,21	667375,35	Część 6
3816	317508,93	667392,28	Część 6
3817	317504,70	667358,41	Część 6
3818	317595,72	667300,20	Część 6
3819	317627,47	667317,14	Część 6
3820	317680,38	667313,96	Część 6
3821	317692,03	667244,11	Część 6
3822	317711,08	667214,48	Część 6
3823	317679,33	667191,20	Część 6
3824	317642,29	667161,56	Część 6
3825	317672,98	667122,40	Część 6
3826	317672,98	667061,02	Część 6
3827	317662,39	667001,75	Część 6
3828	317722,72	666987,99	Część 6
3829	317695,20	666870,52	Część 6
3830	317665,57	666882,16	Część 6
3831	317672,98	666917,09	Część 6
3832	317658,16	666943,54	Część 6
3833	317621,12	666971,06	Część 6
3834	317609,48	666941,43	Część 6
3835	317608,42	666899,09	Część 6
3836	317588,31	666828,19	Część 6
3837	317585,13	666780,56	Część 6
3838	317563,97	666738,23	Część 6
3839	317567,14	666684,25	Część 6
3840	317649,69	666535,03	Część 6
3841	317684,62	666439,78	Część 6
3842	317719,54	666366,75	Część 6
3843	317747,06	666304,31	Część 6
3844	317715,31	666287,38	Część 6
3845	317674,03	666268,33	Część 6
3846	317644,40	666259,86	Część 6
3847	317614,77	666257,74	Część 6
3848	317568,20	666230,23	Część 6
3849	317513,17	666209,06	Część 6
3850	317462,37	666203,77	Część 6
3851	317433,79	666203,77	Część 6



3852	317483,53	666085,23	Część 6
3853	317531,16	665994,22	Część 6
3854	317552,33	665943,42	Część 6
3855	317562,91	665891,56	Część 6
3856	317568,20	665842,88	Część 6
3857	317586,19	665791,02	Część 6
3858	317594,66	665744,45	Część 6
3859	317581,96	665632,27	Część 6
3860	317562,76	665602,96	Część 6
3861	317598,63	665587,51	Część 6
3862	317629,37	665586,12	Część 6
3863	317671,54	665572,08	Część 6
3864	317685,78	665587,27	Część 6
3865	317707,96	665614,64	Część 6
3866	317707,91	665639,41	Część 6
3867	317712,63	665667,26	Część 6
3868	317718,48	665692,95	Część 6
3869	317736,73	665752,10	Część 6
3870	317749,61	665791,74	Część 6
3871	317761,33	665809,71	Część 6
3872	317773,70	665828,69	Część 6
3873	317784,20	665856,29	Część 6
3874	317780,84	665878,20	Część 6
3875	317790,64	665904,23	Część 6
3876	317806,42	665925,50	Część 6
3877	317837,58	665932,56	Część 6
3878	317854,41	665939,91	Część 6
3879	317874,10	665955,49	Część 6
3880	317893,50	665976,42	Część 6
3881	317927,47	666025,92	Część 6
3882	317954,47	666062,86	Część 6
3883	317964,26	666051,76	Część 6
3884	317980,19	666054,01	Część 6
3885	317994,06	666048,12	Część 6
3886	318024,59	666038,59	Część 6
3887	318036,84	666030,08	Część 6
3888	318036,41	666006,82	Część 6
3889	318030,71	665996,14	Część 6
3890	318035,47	665963,98	Część 6
3891	318066,56	665940,61	Część 6
3892	318100,63	665909,79	Część 6
3893	318115,49	665896,42	Część 6
3894	318126,23	665874,45	Część 6
3895	318139,76	665853,34	Część 6
3896	318156,32	665836,54	Część 6

3897	318185,29	665823,39	Część 6
3898	318203,50	665814,74	Część 6
3899	318211,22	665796,17	Część 6
3900	318226,48	665768,85	Część 6
3901	318250,00	665754,82	Część 6
3902	318266,32	665748,75	Część 6
3903	318288,55	665748,47	Część 6
3904	318301,61	665744,58	Część 6
3905	318316,33	665735,69	Część 6
3906	318323,00	665728,19	Część 6
3907	318331,34	665720,97	Część 6
3908	318345,23	665712,08	Część 6
3909	318353,01	665706,80	Część 6
3910	318357,73	665702,07	Część 6
3911	318359,40	665696,79	Część 6
3912	318356,34	665691,79	Część 6
3913	318353,01	665687,35	Część 6
3914	318351,62	665681,51	Część 6
3915	318355,51	665676,23	Część 6
3916	318365,79	665665,67	Część 6
3917	318375,24	665657,89	Część 6
3918	318378,85	665651,22	Część 6
3919	318379,96	665645,39	Część 6
3920	318379,13	665619,27	Część 6
3921	318383,02	665597,32	Część 6
3922	318385,24	665578,70	Część 6
3923	318379,68	665554,81	Część 6
3924	318371,90	665528,41	Część 6
3925	318372,46	665513,96	Część 6
3926	318374,96	665499,24	Część 6
3927	318379,68	665485,62	Część 6
3928	318384,62	665483,15	Część 6
3929	318472,59	665492,41	Część 6
3930	318503,77	665528,55	Część 6
3931	318538,74	665581,71	Część 6
3932	318559,90	665608,83	Część 6
3933	318602,24	665634,63	Część 6
3934	318622,74	665661,75	Część 6
3935	318652,51	665706,07	Część 6
3936	318692,20	665743,11	Część 6
3937	318732,37	665777,26	Część 6
3938	318875,25	665780,43	Część 6
3939	318993,78	665784,67	Część 6
3940	319047,75	665809,01	Część 6
3941	319095,38	665851,34	Część 6

3942	319139,15	665858,25	Część 6
3943	319135,60	665902,14	Część 6
3944	319148,30	665907,43	Część 6
3945	319166,29	665924,37	Część 6
3946	319158,88	665955,06	Część 6
3947	319258,36	665976,23	Część 6
3948	319293,29	665983,63	Część 6
3949	319330,33	665989,98	Część 6
3950	319359,96	666001,63	Część 6
3951	319389,60	666009,03	Część 6
3952	319409,71	666025,97	Część 6
3953	319436,16	666040,78	Część 6
3954	319452,04	666029,14	Część 6
3955	319448,86	665979,40	Część 6
3956	319496,49	665970,93	Część 6
3957	319506,01	666036,55	Część 6
3958	319537,76	666030,20	Część 6
3959	319549,41	666019,62	Część 6
3960	319573,75	665994,22	Część 6
3961	319607,61	665979,40	Część 6
3962	319647,83	665965,64	Część 6
3963	319653,12	665941,30	Część 6
3964	319669,00	665903,20	Część 6
3965	319680,46	665891,32	Część 6
3966	319699,77	665886,33	Część 6
3967	319742,10	665902,21	Część 6
3968	319779,15	665914,11	Część 6
3969	319813,54	665906,18	Część 6
3970	319838,68	665875,75	Część 6
3971	319863,81	665855,90	Część 6
3972	319902,18	665825,48	Część 6
3973	319970,97	665806,96	Część 6
3974	320033,15	665773,88	Część 6
3975	320043,73	665734,20	Część 6
3976	320107,23	665710,38	Część 6
3977	320131,04	665666,73	Część 6
3978	320209,10	665648,21	Część 6
3979	320231,58	665627,04	Część 6
3980	320265,98	665601,90	Część 6
3981	320263,34	665547,66	Część 6
3982	320227,62	665572,80	Część 6
3983	320172,05	665596,61	Część 6
3984	320127,07	665611,16	Część 6
3985	320112,52	665591,32	Część 6
3986	320111,20	665545,02	Część 6

3987	320101,94	665480,20	Część 6
3988	320095,32	665429,92	Część 6
3989	320152,21	665433,89	Część 6
3990	320181,31	665431,25	Część 6
3991	320190,57	665439,19	Część 6
3992	320259,37	665332,03	Część 6
3993	320304,35	665350,55	Część 6
3994	320308,31	665342,61	Część 6
3995	320328,16	665242,07	Część 6
3996	320329,48	665216,93	Część 6
3997	320268,63	665207,67	Część 6
3998	320260,69	665174,60	Część 6
3999	320232,91	665157,40	Część 6
4000	320255,40	665134,91	Część 6
4001	320239,52	665018,50	Część 6
4002	320269,95	665018,50	Część 6
4003	320284,50	665056,86	Część 6
4004	320297,73	665101,84	Część 6
4005	320314,93	665133,59	Część 6
4006	320345,36	665128,30	Część 6
4007	320369,17	665137,56	Część 6
4008	320385,04	665120,36	Część 6
4009	320411,50	665070,09	Część 6
4010	320431,35	665011,88	Część 6
4011	320357,26	664999,98	Część 6
4012	320365,20	664931,18	Część 6
4013	320456,48	664941,77	Część 6
4014	320441,93	664872,98	Część 6
4015	320418,12	664854,46	Część 6
4016	320402,24	664802,86	Część 6
4017	320338,74	664806,83	Część 6
4018	320326,84	664751,27	Część 6
4019	320228,94	664755,24	Część 6
4020	320140,30	664756,56	Część 6
4021	320129,72	664726,13	Część 6
4022	320083,42	664718,19	Część 6
4023	320076,80	664662,63	Część 6
4024	320094,00	664656,02	Część 6
4025	320121,78	664687,77	Część 6
4026	320179,99	664695,70	Część 6
4027	320179,99	664665,28	Część 6
4028	320162,79	664642,79	Część 6
4029	320210,42	664630,88	Część 6
4030	320313,61	664603,10	Część 6
4031	320309,64	664571,35	Część 6

4032	320285,82	664544,89	Część 6
4033	320279,21	664522,40	Część 6
4034	320262,01	664470,81	Część 6
4035	320211,74	664488,01	Część 6
4036	320172,05	664481,39	Część 6
4037	320131,04	664456,26	Część 6
4038	320125,75	664425,83	Część 6
4039	320190,57	664390,11	Część 6
4040	320183,96	664358,36	Część 6
4041	320173,38	664312,06	Część 6
4042	320170,73	664261,79	Część 6
4043	320182,64	664203,58	Część 6
4044	320112,52	664253,85	Część 6
4045	320108,55	664281,63	Część 6
4046	320086,06	664289,57	Część 6
4047	320080,77	664276,34	Część 6
4048	320005,37	664297,51	Część 6
4049	319985,52	664278,98	Część 6
4050	320087,39	664218,13	Część 6
4051	320071,51	664196,96	Część 6
4052	320100,62	664177,12	Część 6
4053	320049,02	664142,72	Część 6
4054	320070,19	664079,22	Część 6
4055	320131,04	664096,42	Część 6
4056	320154,86	663999,85	Część 6
4057	320031,82	663974,71	Część 6
4058	320037,12	663932,38	Część 6
4059	320060,93	663931,06	Część 6
4060	320088,71	663891,37	Część 6
4061	320067,54	663841,10	Część 6
4062	319933,93	663843,74	Część 6
4063	319961,71	663759,08	Część 6
4064	319929,96	663714,10	Część 6
4065	319858,52	663727,33	Część 6
4066	319863,81	663695,58	Część 6
4067	319846,62	663617,53	Część 6
4068	319828,09	663565,93	Część 6
4069	319855,88	663526,24	Część 6
4070	319870,43	663490,53	Część 6
4071	319871,75	663449,51	Część 6
4072	319877,73	663404,66	Część 6
4073	319814,96	663334,45	Część 6
4074	319734,06	663336,55	Część 6
4075	319724,81	663374,84	Część 6
4076	319712,44	663354,33	Część 6

4077	319718,08	663338,58	Część 6
4078	319622,69	663252,58	Część 6
4079	319601,12	663264,23	Część 6
4080	319566,24	663279,47	Część 6
4081	319517,04	663288,16	Część 6
4082	319492,07	663294,73	Część 6
4083	319461,65	663325,16	Część 6
4084	319420,64	663285,47	Część 6
4085	319333,32	663297,38	Część 6
4086	319276,44	663288,12	Część 6
4087	319249,98	663247,11	Część 6
4088	319276,44	663212,71	Część 6
4089	319294,96	663169,06	Część 6
4090	319294,96	663120,11	Część 6
4091	319325,39	663094,97	Część 6
4092	319420,64	663194,19	Część 6
4093	319493,40	663169,06	Część 6
4094	319660,08	663027,50	Część 6
4095	319691,83	663046,02	Część 6
4096	319724,91	663079,10	Część 6
4097	319725,73	663115,81	Część 6
4098	319742,51	663132,91	Część 6
4099	319766,01	663149,17	Część 6
4100	319780,75	663133,41	Część 6
4101	319799,78	663135,97	Część 6
4102	319841,54	663134,19	Część 6
4103	319877,03	663122,34	Część 6
4104	319918,11	663100,85	Część 6
4105	319883,66	663076,45	Część 6
4106	319895,56	663018,24	Część 6
4107	319895,56	662946,80	Część 6
4108	319841,32	662893,89	Część 6
4109	319808,25	662934,90	Część 6
4110	319788,41	662967,97	Część 6
4111	319772,53	662961,36	Część 6
4112	319784,44	662907,12	Część 6
4113	319818,83	662870,08	Część 6
4114	319808,25	662814,51	Część 6
4115	319768,56	662835,68	Część 6
4116	319760,63	662798,64	Część 6
4117	319724,91	662765,57	Część 6
4118	319679,93	662740,43	Część 6
4119	319589,97	662749,69	Część 6
4120	319477,52	662831,71	Część 6
4121	319465,61	662822,45	Część 6

4122	319550,28	662739,11	Część 6
4123	319566,16	662711,33	Część 6
4124	319537,05	662672,96	Część 6
4125	319625,69	662631,95	Część 6
4126	319742,10	662579,03	Część 6
4127	319685,22	662429,54	Część 6
4128	319649,50	662440,13	Część 6
4129	319629,66	662411,02	Część 6
4130	319607,17	662376,63	Część 6
4131	319584,68	662311,80	Część 6
4132	319562,19	662220,52	Część 6
4133	319534,41	662191,42	Część 6
4134	319481,49	662138,50	Część 6
4135	319609,81	662121,30	Część 6
4136	319637,59	662195,39	Część 6
4137	319652,15	662240,37	Część 6
4138	319653,47	662297,25	Część 6
4139	319681,25	662375,30	Część 6
4140	319699,77	662403,09	Część 6
4141	319732,84	662466,59	Część 6
4142	319764,59	662429,54	Część 6
4143	319796,34	662362,07	Część 6
4144	319862,49	662266,82	Część 6
4145	319849,26	662233,75	Część 6
4146	319867,78	662219,20	Część 6
4147	320047,16	662019,93	Część 6
4148	320082,09	662037,96	Część 6
4149	320113,85	662064,42	Część 6
4150	320141,63	662059,13	Część 6
4151	320193,22	662011,50	Część 6
4152	320234,23	661958,58	Część 6
4153	320271,27	662026,05	Część 6
4154	320293,76	662016,79	Część 6
4155	320333,45	661954,62	Część 6
4156	320439,28	661783,96	Część 6
4157	320424,73	661746,92	Część 6
4158	320428,70	661716,49	Część 6
4159	320437,30	661709,11	Część 6
4160	320456,63	661730,24	Część 6
4161	320515,34	661764,56	Część 6
4162	320476,89	661841,87	Część 6
4163	320545,10	661876,59	Część 6
4164	320619,10	661785,64	Część 6
4165	320620,76	661769,52	Część 6
4166	320617,86	661766,21	Część 6

4167	320532,70	661717,84	Część 6
4168	320472,75	661683,94	Część 6
4169	320460,74	661677,76	Część 6
4170	320477,65	661618,59	Część 6
4171	320506,75	661626,53	Część 6
4172	320535,86	661532,60	Część 6
4173	320551,73	661483,66	Część 6
4174	320602,00	661367,24	Część 6
4175	320633,75	661364,59	Część 6
4176	320649,63	661320,94	Część 6
4177	320666,83	661326,23	Część 6
4178	320795,15	661197,91	Część 6
4179	320836,16	661184,68	Część 6
4180	320867,91	661196,58	Część 6
4181	320920,83	661236,27	Część 6
4182	320912,89	661314,32	Część 6
4183	320898,34	661323,58	Część 6
4184	320804,41	661533,93	Część 6
4185	320818,96	661545,83	Część 6
4186	320842,77	661565,68	Część 6
4187	320809,70	661750,89	Część 6
4188	320772,66	661875,24	Część 6
4189	320740,91	661922,87	Część 6
4190	320707,84	661954,62	Część 6
4191	320668,15	662002,24	Część 6
4192	320627,14	661970,49	Część 6
4193	320444,51	662213,62	Część 6
4194	320494,14	662224,46	Część 6
4195	320578,59	662246,12	Część 6
4196	320577,91	662289,27	Część 6
4197	320578,48	662411,02	Część 6
4198	320583,15	662551,30	Część 6
4199	320590,24	662573,19	Część 6
4200	320600,86	662601,20	Część 6
4201	320613,41	662622,52	Część 6
4202	320632,31	662641,31	Część 6
4203	320655,97	662655,73	Część 6
4204	320683,95	662669,78	Część 6
4205	320665,50	662822,45	Część 6
4206	320594,06	662807,90	Część 6
4207	320509,40	662790,70	Część 6
4208	320437,96	662770,86	Część 6
4209	320431,35	662842,29	Część 6
4210	320394,30	662920,35	Część 6
4211	320361,23	663055,28	Część 6

4212	320337,42	663143,92	Część 6
4213	320336,10	663243,14	Część 6
4214	320312,28	663339,71	Część 6
4215	320276,56	663338,39	Część 6
4216	320251,43	663491,85	Część 6
4217	320218,36	663498,46	Część 6
4218	320203,80	663534,18	Część 6
4219	320227,62	663564,61	Część 6
4220	320273,92	663559,32	Część 6
4221	320277,89	663595,04	Część 6
4222	320262,01	663597,68	Część 6
4223	320273,92	663634,72	Część 6
4224	320277,89	663678,38	Część 6
4225	320287,15	663679,70	Część 6
4226	320296,41	663655,89	Część 6
4227	320312,28	663650,60	Część 6
4228	320333,45	663636,05	Część 6
4229	320365,20	663622,82	Część 6
4230	320369,17	663584,45	Część 6
4231	320400,92	663576,51	Część 6
4232	320445,90	663554,03	Część 6
4233	320500,14	663557,99	Część 6
4234	320506,75	663584,45	Część 6
4235	320469,71	663596,36	Część 6
4236	320431,35	663640,01	Część 6
4237	320355,94	663681,03	Część 6
4238	320358,59	663699,55	Część 6
4239	320346,68	663718,07	Część 6
4240	320318,90	663755,11	Część 6
4241	320284,50	663792,15	Część 6
4242	320287,15	663829,19	Część 6
4243	320316,25	663858,30	Część 6
4244	320334,77	663882,11	Część 6
4245	320358,59	663884,75	Część 6
4246	320431,35	663868,88	Część 6
4247	320447,22	663897,98	Część 6
4248	320465,74	663897,98	Część 6
4249	320505,43	663864,91	Część 6
4250	320501,46	663927,09	Część 6
4251	320456,48	663949,58	Część 6
4252	320379,75	664002,49	Część 6
4253	320313,61	664069,96	Część 6
4254	320325,51	664097,75	Część 6
4255	320391,66	664109,65	Część 6
4256	320398,27	664142,72	Część 6

4257	320416,79	664150,66	Część 6
4258	320523,95	664141,40	Część 6
4259	320607,29	664161,25	Część 6
4260	320596,71	664231,36	Część 6
4261	320533,21	664252,53	Część 6
4262	320461,77	664278,98	Część 6
4263	320436,64	664335,87	Część 6
4264	320485,59	664345,13	Część 6
4265	320482,94	664368,94	Część 6
4266	320522,63	664363,65	Część 6
4267	320534,53	664384,82	Część 6
4268	320512,04	664413,92	Część 6
4269	320516,01	664428,47	Część 6
4270	320628,46	664439,06	Część 6
4271	320621,85	664515,79	Część 6
4272	320603,33	664546,21	Część 6
4273	320590,10	664603,10	Część 6
4274	320604,65	664685,12	Część 6
4275	320582,16	664689,09	Część 6
4276	320586,13	664711,58	Część 6
4277	320650,95	664716,87	Część 6
4278	320658,89	664904,73	Część 6
4279	320672,12	665002,62	Część 6
4280	320660,21	665060,83	Część 6
4281	320621,85	665133,59	Część 6
4282	320640,37	665158,73	Część 6
4283	320623,17	665235,46	Część 6
4284	320578,19	665370,39	Część 6
4285	320475,00	665379,65	Część 6
4286	320439,28	665423,31	Część 6
4287	320398,27	665492,10	Część 6
4288	320374,46	665548,99	Część 6
4289	320365,20	665634,98	Część 6
4290	320305,67	665648,21	Część 6
4291	320342,71	665681,28	Część 6
4292	320370,49	665690,54	Część 6
4293	320382,40	665677,31	Część 6
4294	320396,95	665723,61	Część 6
4295	320431,35	665697,15	Część 6
4296	320402,24	665646,88	Część 6
4297	320424,73	665644,24	Część 6
4298	320467,06	665623,07	Część 6
4299	320468,39	665660,11	Część 6
4300	320505,43	665658,79	Część 6
4301	320510,72	665645,56	Część 6

4302	320555,70	665653,50	Część 6
4303	320615,23	665646,88	Część 6
4304	320619,20	665627,04	Część 6
4305	320658,89	665631,01	Część 6
4306	320664,18	665644,24	Część 6
4307	320682,70	665638,95	Część 6
4308	320740,91	665597,94	Część 6
4309	320772,66	665604,55	Część 6
4310	320776,63	665632,33	Część 6
4311	320723,71	665683,92	Część 6
4312	320685,35	665714,35	Część 6
4313	320681,38	665736,84	Część 6
4314	320701,22	665734,20	Część 6
4315	320813,67	665638,95	Część 6
4316	320809,70	665612,49	Część 6
4317	320825,58	665611,16	Część 6
4318	320850,71	665600,58	Część 6
4319	320887,75	665579,41	Część 6
4320	320918,18	665571,48	Część 6
4321	320916,86	665547,66	Część 6
4322	320900,98	665529,14	Część 6
4323	320903,63	665456,38	Część 6
4324	320923,47	665358,49	Część 6
4325	320968,45	665358,49	Część 6
4326	321018,72	665373,04	Część 6
4327	321063,70	665265,88	Część 6
4328	321110,00	665116,39	Część 6
4329	321113,97	665074,06	Część 6
4330	321135,14	665067,44	Część 6
4331	321147,05	665005,27	Część 6
4332	321141,75	664961,61	Część 6
4333	321121,91	664929,86	Część 6
4334	321111,33	664886,20	Część 6
4335	321100,74	664828,00	Część 6
4336	321027,98	664820,06	Część 6
4337	321037,24	664720,84	Część 6
4338	321103,39	664718,19	Część 6
4339	321112,65	664670,57	Część 6
4340	321135,14	664616,33	Część 6
4341	321140,43	664566,06	Część 6
4342	321113,97	664529,02	Część 6
4343	321113,97	664493,30	Część 6
4344	321198,64	664498,59	Część 6
4345	321202,61	664456,26	Część 6
4346	321182,76	664399,37	Część 6

4347	321178,80	664363,65	Część 6
4348	321209,22	664334,55	Część 6
4349	321120,59	664282,95	Część 6
4350	321121,91	664190,35	Część 6
4351	321141,75	664150,66	Część 6
4352	321172,18	664095,10	Część 6
4353	321192,02	664028,95	Część 6
4354	321206,58	663940,32	Część 6
4355	321235,68	663818,61	Część 6
4356	321267,43	663814,64	Część 6
4357	321304,47	663809,35	Część 6
4358	321344,16	663813,32	Część 6
4359	321624,62	664075,26	Część 6
4360	321651,08	664059,38	Część 6
4361	321703,99	663962,81	Część 6
4362	321522,75	663794,80	Część 6
4363	321684,15	663341,04	Część 6
4364	321853,48	663268,27	Część 6
4365	322074,41	663176,99	Część 6
4366	322114,10	663210,07	Część 6
4367	322059,33	663398,43	Część 6
4368	322044,38	663405,67	Część 6
4369	322026,76	663416,99	Część 6
4370	321997,83	663449,70	Część 6
4371	321980,22	663476,11	Część 6
4372	321975,19	663531,46	Część 6
4373	321965,13	663585,55	Część 6
4374	321952,55	663638,38	Część 6
4375	321947,52	663663,54	Część 6
4376	321929,91	663789,33	Część 6
4377	321921,10	663928,96	Część 6
4378	321913,55	663959,15	Część 6
4379	321909,78	663983,05	Część 6
4380	321902,23	663999,40	Część 6
4381	321885,88	664010,72	Część 6
4382	321869,53	664010,72	Część 6
4383	321846,88	664010,72	Część 6
4384	321828,02	664013,24	Część 6
4385	321802,86	664018,27	Część 6
4386	321768,89	664045,94	Część 6
4387	321760,09	664056,01	Część 6
4388	321747,51	664087,45	Część 6
4389	321737,45	664122,68	Część 6
4390	321736,19	664161,67	Część 6
4391	321728,64	664191,86	Część 6

4392	321708,51	664205,70	Część 6
4393	321688,39	664219,54	Część 6
4394	321667,00	664232,11	Część 6
4395	321634,30	664256,01	Część 6
4396	321600,33	664276,14	Część 6
4397	321544,99	664295,01	Część 6
4398	321494,67	664373,00	Część 6
4399	321503,82	664390,53	Część 6
4400	321461,92	664435,93	Część 6
4401	321514,98	664457,88	Część 6
4402	321504,00	664487,16	Część 6
4403	321496,68	664551,19	Część 6
4404	321493,02	664585,95	Część 6
4405	321353,97	664567,66	Część 6
4406	321328,36	664604,25	Część 6
4407	321321,04	664631,69	Część 6
4408	321319,21	664657,31	Część 6
4409	321344,83	664657,31	Część 6
4410	321357,63	664684,75	Część 6
4411	321362,09	664700,08	Część 6
4412	321404,24	664722,57	Część 6
4413	321400,50	664740,36	Część 6
4414	321365,84	664743,17	Część 6
4415	321363,96	664756,29	Część 6
4416	321323,68	664753,48	Część 6
4417	321323,68	664775,02	Część 6
4418	321431,41	664789,07	Część 6
4419	321426,72	664813,43	Część 6
4420	321384,57	664814,37	Część 6
4421	321375,20	664849,03	Część 6
4422	321302,14	664837,79	Część 6
4423	321302,14	664865,89	Część 6
4424	321315,25	664879,00	Część 6
4425	321314,32	664903,36	Część 6
4426	321332,11	664924,90	Część 6
4427	321331,18	664967,99	Część 6
4428	321322,75	665010,15	Część 6
4429	321298,39	665135,67	Część 6
4430	321280,59	665194,69	Część 6
4431	321248,74	665200,31	Część 6
4432	321267,48	665220,92	Część 6
4433	321378,95	665235,90	Część 6
4434	321368,65	665270,56	Część 6
4435	321252,49	665257,45	Część 6
4436	321223,45	665253,70	Część 6

4437	321220,64	665277,12	Część 6
4438	321214,08	665302,41	Część 6
4439	321246,87	665315,53	Część 6
4440	321252,49	665327,71	Część 6
4441	321303,07	665334,26	Część 6
4442	321297,45	665344,57	Część 6
4443	321275,91	665346,44	Część 6
4444	321270,29	665367,99	Część 6
4445	321267,48	665390,47	Część 6
4446	321221,58	665387,66	Część 6
4447	321220,22	665388,90	Część 6
4448	321210,34	665397,96	Część 6
4449	321204,72	665421,38	Część 6
4450	321109,17	665405,46	Część 6
4451	321105,73	665416,02	Część 6
4452	321096,99	665442,93	Część 6
4453	321095,12	665484,14	Część 6
4454	321095,05	665486,07	Część 6
4455	321078,28	665484,65	Część 6
4456	321062,68	665487,25	Część 6
4457	321035,81	665484,65	Część 6
4458	321015,01	665486,38	Część 6
4459	320968,21	665448,25	Część 6
4460	320939,61	665492,45	Część 6
4461	320968,21	665498,51	Część 6
4462	320998,55	665515,85	Część 6
4463	321004,61	665539,25	Część 6
4464	320982,95	665560,91	Część 6
4465	320964,75	665579,11	Część 6
4466	320993,35	665591,24	Część 6
4467	321008,08	665606,84	Część 6
4468	321027,15	665616,38	Część 6
4469	321057,48	665647,58	Część 6
4470	321068,75	665628,51	Część 6
4471	321106,01	665599,04	Część 6
4472	321110,34	665579,11	Część 6
4473	321124,68	665566,57	Część 6
4474	321125,09	665570,32	Część 6
4475	321150,38	665577,82	Część 6
4476	321156,00	665565,64	Część 6
4477	321175,68	665571,26	Część 6
4478	321160,69	665609,67	Część 6
4479	321170,99	665634,96	Część 6
4480	321193,47	665672,43	Część 6
4481	321267,48	665698,66	Część 6

4482	321272,58	665699,01	Część 6
4483	321263,74	665779,31	Część 6
4484	321258,54	665830,44	Część 6
4485	321272,41	665848,64	Część 6
4486	321301,01	665840,84	Część 6
4487	321315,74	665793,17	Część 6
4488	321338,27	665732,51	Część 6
4489	321336,54	665713,44	Część 6
4490	321327,62	665697,29	Część 6
4491	321372,39	665687,42	Część 6
4492	321392,07	665680,86	Część 6
4493	321418,29	665707,09	Część 6
4494	321456,70	665676,18	Część 6
4495	321494,17	665655,57	Część 6
4496	321524,15	665643,39	Część 6
4497	321541,95	665567,51	Część 6
4498	321676,84	665576,88	Część 6
4499	321663,72	665616,22	Część 6
4500	321703,07	665630,28	Część 6
4501	321748,03	665647,14	Część 6
4502	321761,14	665680,86	Część 6
4503	321753,24	665692,55	Część 6
4504	321721,42	665696,57	Część 6
4505	321698,75	665679,71	Część 6
4506	321664,16	665668,14	Część 6
4507	321657,21	665652,65	Część 6
4508	321619,76	665647,72	Część 6
4509	321617,14	665654,83	Część 6
4510	321618,46	665664,36	Część 6
4511	321601,79	665666,44	Część 6
4512	321584,37	665658,93	Część 6
4513	321539,26	665667,84	Część 6
4514	321535,71	665670,11	Część 6
4515	321603,45	665826,68	Część 6
4516	321705,30	665973,02	Część 6
4517	321727,43	665978,27	Część 6
4518	321734,40	665986,90	Część 6
4519	321760,71	665995,82	Część 6
4520	321773,37	665997,57	Część 6
4521	321781,77	665997,33	Część 6
4522	321801,38	666001,54	Część 6
4523	321804,29	666002,33	Część 6
4524	321795,28	666021,27	Część 6
4525	321763,61	666056,79	Część 6
4526	321741,04	666082,12	Część 6

4527	321678,86	666141,66	Część 6
4528	321602,13	666214,42	Część 6
4529	321553,18	666231,61	Część 6
4530	321479,10	666221,03	Część 6
4531	321430,15	666222,35	Część 6
4532	321391,79	666236,91	Część 6
4533	321367,97	666285,85	Część 6
4534	321250,23	666247,49	Część 6
4535	321207,90	666242,20	Część 6
4536	321202,61	666285,85	Część 6
4537	321131,17	666310,99	Część 6
4538	321108,68	666296,44	Część 6
4539	321067,67	666268,66	Część 6
4540	321120,59	666099,32	Część 6
4541	321074,28	666050,37	Część 6
4542	321080,90	666034,50	Część 6
4543	321110,00	666035,82	Część 6
4544	321128,52	666018,62	Część 6
4545	321161,60	665951,15	Część 6
4546	321161,60	665891,62	Część 6
4547	321137,78	665866,49	Część 6
4548	321141,75	665829,45	Część 6
4549	321110,00	665771,24	Część 6
4550	321070,32	665743,46	Część 6
4551	321042,53	665793,73	Część 6
4552	321021,37	665818,86	Część 6
4553	320990,94	665817,54	Część 6
4554	321000,20	665679,96	Część 6
4555	320960,51	665657,47	Część 6
4556	320923,47	665641,59	Część 6
4557	320893,04	665641,59	Część 6
4558	320875,85	665670,70	Część 6
4559	320883,78	665694,51	Część 6
4560	320863,94	665809,60	Część 6
4561	320837,48	665809,60	Część 6
4562	320842,77	665772,56	Część 6
4563	320821,61	665768,59	Część 6
4564	320829,54	665698,48	Część 6
4565	320783,24	665724,94	Część 6
4566	320771,34	665796,37	Część 6
4567	320783,24	665825,48	Część 6
4568	320762,08	665832,09	Część 6
4569	320747,52	665973,64	Część 6
4570	320709,16	665972,32	Część 6
4571	320701,22	665858,55	Część 6



4572	320719,74	665853,26	Część 6
4573	320721,07	665818,86	Część 6
4574	320673,44	665817,54	Część 6
4575	320662,86	665846,64	Część 6
4576	320640,37	665847,97	Część 6
4577	320635,08	665808,28	Część 6
4578	320607,29	665810,93	Część 6
4579	320564,96	665829,45	Część 6
4580	320506,75	665814,89	Część 6
4581	320444,57	665777,85	Część 6
4582	320428,70	665919,40	Część 6
4583	320403,56	665926,02	Część 6
4584	320378,43	665920,73	Część 6
4585	320344,03	665904,85	Część 6
4586	320317,57	665895,59	Część 6
4587	320310,96	665926,02	Część 6
4588	320280,53	665914,11	Część 6
4589	320260,69	666009,36	Część 6
4590	320219,68	666010,69	Część 6
4591	320230,26	665926,02	Część 6
4592	320242,17	665857,23	Część 6
4593	320228,94	665836,06	Część 6
4594	320205,13	665879,72	Część 6
4595	320176,02	665896,92	Część 6
4596	320168,08	665926,02	Część 6
4597	320140,30	665931,31	Część 6
4598	320095,32	665974,97	Część 6
4599	320059,61	665981,58	Część 6
4600	320035,79	665965,71	Część 6
4601	319957,74	665974,97	Część 6
4602	319953,77	666038,47	Część 6
4603	319940,54	666108,58	Część 6
4604	319945,83	666154,88	Część 6
4605	320022,56	666182,67	Część 6
4606	320021,24	666246,17	Część 6
4607	319986,84	666247,49	Część 6
4608	319981,55	666215,74	Część 6
4609	319949,80	666210,45	Część 6
4610	319907,47	666178,70	Część 6
4611	319873,07	666158,85	Część 6
4612	319834,71	666123,13	Część 6
4613	319817,51	666084,77	Część 6
4614	319859,84	666039,79	Część 6
4615	319829,42	665996,13	Część 6
4616	319852,23	665980,36	Część 6

4617	319839,79	665958,40	Część 6
4618	319808,04	665973,74	Część 6
4619	319765,92	665992,17	Część 6
4620	319718,29	665986,87	Część 6
4621	319661,24	665997,25	Część 6
4622	319658,41	665999,93	Część 6
4623	319627,62	666023,53	Część 6
4624	319602,22	666040,47	Część 6
4625	319576,82	666051,47	Część 6
4626	319553,11	666067,56	Część 6
4627	319531,94	666070,95	Część 6
4628	319507,39	666070,95	Część 6
4629	319476,06	666077,72	Część 6
4630	319444,74	666079,41	Część 6
4631	319425,26	666087,88	Część 6
4632	319397,32	666058,25	Część 6
4633	319389,70	666040,47	Część 6
4634	319372,77	666026,07	Część 6
4635	319342,29	666020,99	Część 6
4636	319272,02	666007,45	Część 6
4637	319259,42	666078,88	Część 6
4638	319175,81	666072,53	Część 6
4639	319093,26	666066,18	Część 6
4640	319031,88	666068,30	Część 6
4641	318986,37	666070,42	Część 6
4642	318916,52	666089,47	Część 6
4643	318895,35	666123,33	Część 6
4644	318909,11	666159,32	Część 6
4645	318918,64	666187,89	Część 6
4646	318862,55	666210,12	Część 6
4647	318851,96	666238,69	Część 6
4648	318846,52	666270,39	Część 6
4649	318824,08	666257,80	Część 6
4650	318802,12	666257,36	Część 6
4651	318778,48	666261,77	Część 6
4652	318743,54	666266,50	Część 6
4653	318724,98	666264,89	Część 6
4654	318707,57	666263,38	Część 6
4655	318697,45	666268,36	Część 6
4656	318675,17	666270,50	Część 6
4657	318655,18	666279,76	Część 6
4658	318626,98	666276,02	Część 6
4659	318610,83	666269,00	Część 6
4660	318596,40	666262,73	Część 6
4661	318567,88	666257,42	Część 6

4662	318557,78	666244,78	Część 6
4663	318554,92	666226,78	Część 6
4664	318547,53	666221,14	Część 6
4665	318524,43	666222,10	Część 6
4666	318504,36	666227,37	Część 6
4667	318499,91	666236,06	Część 6
4668	318479,35	666237,63	Część 6
4669	318469,90	666257,74	Część 6
4670	318448,74	666261,98	Część 6
4671	318413,81	666259,86	Część 6
4672	318404,29	666249,28	Część 6
4673	318431,13	666248,22	Część 6
4674	318443,73	666234,46	Część 6
4675	318450,92	666216,70	Część 6
4676	318455,66	666204,95	Część 6
4677	318468,43	666202,97	Część 6
4678	318475,79	666172,91	Część 6
4679	318475,69	666153,99	Część 6
4680	318473,48	666124,22	Część 6
4681	318469,38	666109,85	Część 6
4682	318463,28	666098,25	Część 6
4683	318465,24	666085,74	Część 6
4684	318473,59	666066,95	Część 6
4685	318472,93	666051,33	Część 6
4686	318466,17	666041,05	Część 6
4687	318465,40	666032,50	Część 6
4688	318471,51	666020,17	Część 6
4689	318473,82	666001,39	Część 6
4690	318469,21	665973,70	Część 6
4691	318465,46	665951,21	Część 6
4692	318464,36	665931,76	Część 6
4693	318464,70	665902,82	Część 6
4694	318471,19	665878,64	Część 6
4695	318476,69	665858,09	Część 6
4696	318475,62	665842,86	Część 6
4697	318458,07	665847,44	Część 6
4698	318430,58	665850,38	Część 6
4699	318410,67	665852,19	Część 6
4700	318387,21	665856,57	Część 6
4701	318370,28	665859,74	Część 6
4702	318353,82	665862,81	Część 6
4703	318344,06	665860,45	Część 6
4704	318326,08	665856,11	Część 6
4705	318306,31	665878,13	Część 6
4706	318300,23	665893,53	Część 6

4707	318306,13	665918,60	Część 6
4708	318301,12	665933,34	Część 6
4709	318289,07	665949,66	Część 6
4710	318252,17	665960,40	Część 6
4711	318221,62	665968,13	Część 6
4712	318202,98	665972,33	Część 6
4713	318177,27	666001,48	Część 6
4714	318181,82	666017,97	Część 6
4715	318192,47	666031,15	Część 6
4716	318207,10	666054,97	Część 6
4717	318223,69	666069,57	Część 6
4718	318245,52	666076,84	Część 6
4719	318286,66	666083,07	Część 6
4720	318318,40	666087,87	Część 6
4721	318299,93	666104,51	Część 6
4722	318273,88	666127,97	Część 6
4723	318291,04	666136,03	Część 6
4724	318314,33	666149,79	Część 6
4725	318298,45	666161,43	Część 6
4726	318313,27	666187,89	Część 6
4727	318329,14	666204,83	Część 6
4728	318324,91	666223,88	Część 6
4729	318299,51	666219,64	Część 6
4730	318281,52	666199,53	Część 6
4731	318267,76	666163,55	Część 6
4732	318248,71	666139,75	Część 6
4733	318236,19	666157,22	Część 6
4734	318218,91	666146,14	Część 6
4735	318203,30	666156,11	Część 6
4736	318170,07	666127,37	Część 6
4737	318143,78	666169,79	Część 6
4738	318076,82	666254,80	Część 6
4739	318061,83	666234,41	Część 6
4740	318038,10	666263,04	Część 6
4741	318012,70	666290,55	Część 6
4742	318034,93	666315,95	Część 6
4743	318026,46	666335,00	Część 6
4744	318004,24	666324,42	Część 6
4745	317976,72	666350,88	Część 6
4746	317958,73	666344,53	Część 6
4747	317910,04	666413,32	Część 6
4748	317895,23	666431,31	Część 6
4749	317888,88	666462,00	Część 6
4750	317906,87	666483,17	Część 6
4751	317888,88	666502,22	Część 6

4752	317875,12	666521,27	Część 6
4753	317867,71	666556,19	Część 6
4754	317844,43	666557,25	Część 6
4755	317833,84	666615,46	Część 6
4756	317865,59	666636,63	Część 6
4757	317888,88	666660,97	Część 6
4758	317880,41	666682,14	Część 6
4759	317863,48	666702,24	Część 6
4760	317852,89	666720,24	Część 6
4761	317838,08	666723,41	Część 6
4762	317819,03	666725,53	Część 6
4763	317803,15	666751,99	Część 6
4764	317821,14	666760,45	Część 6
4765	317821,14	666796,44	Część 6
4766	317843,37	666812,31	Część 6
4767	317847,60	666847,24	Część 6
4768	317858,19	666864,17	Część 6
4769	317852,89	666895,92	Część 6
4770	317883,59	666934,02	Część 6
4771	317898,40	666946,72	Część 6
4772	317858,19	667002,81	Część 6
4773	317850,78	667051,49	Część 6
4774	317848,66	667101,24	Część 6
4775	317847,60	667144,63	Część 6
4776	317832,79	667196,49	Część 6
4777	317812,68	667227,18	Część 6
4778	317791,51	667269,51	Część 6
4779	317760,82	667316,08	Część 6
4780	317737,54	667356,30	Część 6
4781	317728,01	667382,75	Część 6
4782	317728,01	667403,92	Część 6
4783	317676,15	667448,37	Część 6
4784	317636,99	667497,05	Część 6
4785	317604,19	667536,21	Część 6
4786	317571,38	667560,55	Część 6
4787	317555,50	667543,62	Część 6
4788	317537,51	667573,25	Część 6
4789	317529,04	667593,36	Część 6
4790	317556,56	667644,16	Część 6
4791	317552,33	667662,15	Część 6
4792	317571,38	667680,15	Część 6
4793	317603,13	667693,90	Część 6
4794	317602,07	667721,42	Część 6
4795	317611,59	667766,93	Część 6
4796	317626,41	667794,45	Część 6

4797	317654,98	667836,78	Część 6
4798	317648,64	667845,25	Część 6
4799	317652,87	667870,65	Część 6
4800	317652,87	667898,16	Część 6
4801	317633,82	667918,27	Część 6
4802	317622,18	667935,21	Część 6
4803	317620,06	667960,61	Część 6
4804	317635,93	668007,17	Część 6
4805	317615,83	668051,62	Część 6
4806	317597,83	668078,08	Część 6
4807	317570,32	668081,26	Część 6
4808	317568,20	668043,16	Część 6
4809	317478,24	668000,82	Część 6
4810	317443,32	668075,96	Część 6
4811	317472,95	668088,66	Część 6
4812	317480,36	668099,25	Część 6
4813	317507,88	668104,54	Część 6
4814	317513,17	668121,47	Część 6
4815	317516,34	668142,64	Część 6
4816	317634,88	668198,73	Część 6
4817	317642,29	668182,86	Część 6
4818	317744,94	668243,18	Część 6
4819	317730,13	668299,27	Część 6
4820	317653,93	668269,64	Część 6
4821	317642,29	668301,39	Część 6
4822	317602,07	668280,22	Część 6
4823	317594,66	668288,69	Część 6
4824	317619,00	668327,85	Część 6
4825	317589,37	668326,79	Część 6
4826	317533,28	668298,21	Część 6
4827	317518,46	668301,39	Część 6
4828	317354,42	668147,93	Część 6
4829	317319,49	668159,57	Część 6
4830	317312,08	668214,61	Część 6
4831	317275,04	668292,92	Część 6
4832	317257,05	668335,26	Część 6
4833	317288,80	668510,94	Część 6
4834	317326,90	668607,25	Część 6
4835	317380,88	668524,70	Część 6
4836	317397,81	668539,51	Część 6
4837	317381,93	668582,91	Część 6
4838	317399,93	668622,06	Część 6
4839	317456,02	668672,87	Część 6
4840	317472,95	668723,66	Część 6
4841	317420,03	668724,72	Część 6

4842	317394,63	668736,37	Część 6
4843	317380,88	668710,96	Część 6
4844	317339,60	668659,11	Część 6
4845	317308,91	668633,71	Część 6
4846	317278,22	668603,01	Część 6
4847	317241,18	668573,38	Część 6
4848	317224,24	668487,66	Część 6
4849	317206,25	668453,79	Część 6
4850	317214,72	668418,86	Część 6
4851	317178,73	668389,23	Część 6
4852	317223,18	668304,56	Część 6
4853	317194,61	668286,57	Część 6
4854	317142,75	668369,12	Część 6
4855	316989,29	668270,70	Część 6
4856	316963,89	668256,94	Część 6
4857	316931,08	668293,98	Część 6
4858	316915,21	668280,22	Część 6
4859	316892,98	668303,51	Część 6
4860	316873,93	668293,98	Część 6
4861	316855,94	668314,09	Część 6
4862	316770,22	668265,41	Część 6
4863	316730,00	668347,96	Część 6
4864	316776,57	668383,94	Część 6
4865	316771,28	668434,74	Część 6
4866	316789,27	668479,19	Część 6
4867	316812,55	668524,70	Część 6
4868	316842,18	668552,21	Część 6
4869	316872,88	668590,31	Część 6
4870	316885,57	668621,01	Część 6
4871	316895,10	668646,41	Część 6
4872	316937,43	668666,51	Część 6
4873	316942,73	668689,80	Część 6
4874	316918,38	668726,84	Część 6
4875	316901,45	668699,32	Część 6
4876	316879,23	668720,49	Część 6
4877	316851,71	668726,84	Część 6
4878	316843,24	668704,61	Część 6
4879	316845,36	668681,33	Część 6
4880	316811,49	668667,57	Część 6
4881	316793,50	668650,64	Część 6
4882	316785,03	668614,66	Część 6
4883	316773,39	668592,43	Część 6
4884	316754,34	668575,50	Część 6
4885	316738,47	668540,57	Część 6
4886	316717,30	668539,51	Część 6

4887	316731,06	668496,12	Część 6
4888	316731,06	668468,61	Część 6
4889	316709,89	668437,91	Część 6
4890	316692,96	668463,31	Część 6
4891	316659,09	668441,09	Część 6
4892	316642,16	668410,40	Część 6
4893	316611,47	668404,05	Część 6
4894	316598,77	668374,41	Część 6
4895	316559,61	668317,26	Część 6
4896	316631,57	668279,16	Część 6
4897	316684,49	668265,41	Część 6
4898	316725,77	668227,31	Część 6
4899	316722,59	668194,50	Część 6
4900	316694,02	668186,03	Część 6
4901	316666,50	668178,62	Część 6
4902	316631,57	668164,86	Część 6
4903	316630,08	668162,73	Część 6
4904	316600,21	668166,80	Część 6
4905	316569,51	668178,45	Część 6
4906	316544,11	668164,69	Część 6
4907	316522,95	668189,03	Część 6
4908	316501,78	668239,83	Część 6
4909	316474,26	668271,58	Część 6
4910	316453,10	668288,51	Część 6
4911	316430,87	668286,40	Część 6
4912	316421,35	668277,93	Część 6
4913	316412,88	668259,94	Część 6
4914	316398,06	668254,65	Część 6
4915	316381,13	668265,23	Część 6
4916	316377,96	668287,45	Część 6
4917	316367,37	668307,56	Część 6
4918	316343,03	668323,44	Część 6
4919	316335,61	668309,79	Część 6
4920	316327,17	668297,66	Część 6
4921	316324,53	668290,27	Część 6
4922	316315,56	668283,41	Część 6
4923	316305,54	668284,47	Część 6
4924	316291,82	668293,97	Część 6
4925	316278,11	668302,41	Część 6
4926	316260,17	668309,79	Część 6
4927	316239,60	668317,18	Część 6
4928	316233,27	668315,07	Część 6
4929	316222,72	668297,66	Część 6
4930	316216,39	668280,25	Część 6
4931	316213,22	668261,79	Część 6

4932	316201,62	668243,85	Część 6
4933	316192,12	668235,41	Część 6
4934	316157,83	668255,98	Część 6
4935	316152,55	668258,09	Część 6
4936	316148,86	668251,23	Część 6
4937	316131,45	668274,97	Część 6
4938	316121,43	668289,22	Część 6
4939	316116,68	668307,15	Część 6
4940	316143,59	668381,01	Część 6
4941	316086,08	668470,69	Część 6
4942	316075,01	668496,01	Część 6
4943	316061,82	668494,96	Część 6
4944	316040,19	668501,29	Część 6
4945	316024,89	668515,53	Część 6
4946	316014,87	668530,83	Część 6
4947	315978,47	668508,15	Część 6
4948	315912,52	668527,14	Część 6
4949	315899,34	668531,89	Część 6
4950	315887,73	668531,36	Część 6
4951	315861,88	668538,74	Część 6
4952	315837,61	668549,29	Część 6
4953	315824,43	668555,62	Część 6
4954	315817,57	668564,06	Część 6
4955	315810,71	668575,14	Część 6
4956	315808,07	668585,17	Część 6
4957	315810,18	668593,61	Część 6
4958	315821,79	668603,10	Część 6
4959	315831,81	668618,93	Część 6
4960	315837,61	668633,17	Część 6
4961	315831,81	668651,11	Część 6
4962	315815,99	668661,13	Część 6
4963	315804,38	668666,41	Część 6
4964	315789,08	668683,82	Część 6
4965	315753,74	668711,25	Część 6
4966	315716,81	668734,99	Część 6
4967	315683,05	668755,56	Część 6
4968	315638,20	668789,32	Część 6
4969	315640,84	668797,76	Część 6
4970	315862,41	668943,89	Część 6
4971	315824,95	668979,76	Część 6
4972	315825,48	668988,21	Część 6
4973	315838,14	668991,90	Część 6
4974	315846,58	668999,81	Część 6
4975	315848,16	669007,72	Część 6
4976	315848,16	669018,80	Część 6

4977	315845,00	669036,21	Część 6
4978	315836,56	669070,50	Część 6
4979	315835,87	669079,09	Część 6
4980	315817,04	669079,09	Część 6
4981	315792,70	669163,76	Część 6
4982	315702,74	669139,42	Część 6
4983	315726,02	669035,70	Część 6
4984	315681,57	669040,99	Część 6
4985	315643,47	669060,04	Część 6
4986	315623,36	669069,56	Część 6
4987	315622,30	669010,30	Część 6
4988	315587,38	669019,82	Część 6
4989	315584,20	669083,32	Część 6
4990	315553,51	669072,74	Część 6
4991	315518,59	669060,04	Część 6
4992	315506,95	669076,97	Część 6
4993	315492,13	669159,52	Część 6
4994	315455,09	669140,47	Część 6
4995	315428,63	669114,01	Część 6
4996	315373,60	669055,81	Część 6
4997	315159,81	669026,17	Część 6
4998	315177,80	668978,55	Część 6
4999	315121,71	668969,02	Część 6
5000	315100,54	669020,88	Część 6
5001	315019,05	669006,06	Część 6
5002	315025,40	668972,20	Część 6
5003	314961,90	668959,50	Część 6
5004	314953,44	668999,71	Część 6
5005	314985,19	669010,30	Część 6
5006	314966,14	669064,27	Część 6
5007	314947,09	669070,62	Część 6
5008	314938,62	669085,44	Część 6
5009	314946,03	669103,43	Część 6
5010	314895,23	669232,55	Część 6
5011	314902,64	669323,57	Część 6
5012	314900,52	669347,91	Część 6
5013	314874,06	669402,94	Część 6
5014	314855,01	669425,17	Część 6
5015	314850,78	669453,74	Część 6
5016	314865,59	669472,79	Część 6
5017	314898,40	669485,49	Część 6
5018	314912,16	669514,07	Część 6
5019	314910,04	669555,34	Część 6
5020	314913,22	669594,50	Część 6
5021	314907,93	669632,60	Część 6

5022	314885,70	669659,06	Część 6
5023	314843,37	669674,93	Część 6
5024	314815,85	669679,17	Część 6
5025	314796,80	669696,10	Część 6
5026	314944,97	669787,12	Część 6
5027	314985,19	669771,24	Część 6
5028	315017,99	669739,49	Część 6
5029	315098,43	669660,12	Część 6
5030	315073,03	669641,07	Część 6
5031	315103,72	669593,44	Część 6
5032	315105,52	669588,36	Część 6
5033	315147,82	669612,91	Część 6
5034	315153,91	669610,26	Część 6
5035	315202,33	669630,37	Część 6
5036	315203,65	669606,03	Część 6
5037	315184,33	669593,59	Część 6
5038	315184,21	669593,08	Część 6
5039	315191,14	669552,29	Część 6
5040	315241,75	669548,88	Część 6
5041	315242,72	669533,54	Część 6
5042	315302,69	669528,88	Część 6
5043	315305,86	669600,85	Część 6
5044	315321,74	669604,02	Część 6
5045	315327,03	669654,82	Część 6
5046	315353,49	669643,18	Część 6
5047	315367,25	669653,77	Część 6
5048	315366,19	669697,16	Część 6
5049	315399,00	669699,27	Część 6
5050	315394,76	669743,72	Część 6
5051	315382,06	669772,30	Część 6
5052	315386,30	669815,69	Część 6
5053	315393,70	669853,79	Część 6
5054	315388,41	669885,54	Część 6
5055	315394,76	669900,36	Część 6
5056	315462,50	669901,42	Część 6
5057	315493,19	669939,52	Część 6
5058	315523,88	669941,63	Część 6
5059	315509,06	669962,80	Część 6
5060	315466,73	669963,86	Część 6
5061	315432,86	669972,33	Część 6
5062	315411,70	669988,20	Część 6
5063	315382,06	669962,80	Część 6
5064	315349,25	670000,90	Część 6
5065	315364,07	670029,47	Część 6
5066	315278,35	670103,56	Część 6

5067	315261,41	670105,68	Część 6
5068	315266,70	670048,53	Część 6
5069	315197,91	670052,76	Część 6
5070	315155,58	670051,70	Część 6
5071	315130,18	670033,71	Część 6
5072	315100,54	670028,42	Część 6
5073	315100,54	669982,91	Część 6
5074	315051,86	669981,85	Część 6
5075	314970,37	669973,38	Część 6
5076	314982,01	669899,30	Część 6
5077	314937,56	669892,95	Część 6
5078	314894,17	669891,89	Część 6
5079	314886,76	669858,02	Część 6
5080	314869,83	669837,92	Część 6
5081	314845,49	669841,09	Część 6
5082	314780,93	669772,30	Część 6
5083	314736,48	669805,11	Część 6
5084	314707,90	669829,45	Część 6
5085	314609,48	669722,56	Część 6
5086	314573,49	669754,31	Część 6
5087	314553,39	669791,35	Część 6
5088	314527,99	669837,92	Część 6
5089	314561,85	669880,25	Część 6
5090	314532,22	669914,12	Część 6
5091	314505,76	669941,63	Część 6
5092	314484,59	669969,15	Część 6
5093	314449,67	670009,37	Część 6
5094	314411,57	670066,52	Część 6
5095	314375,58	670123,67	Część 6
5096	314351,24	670156,48	Część 6
5097	314318,43	670173,41	Część 6
5098	314283,95	670156,54	Część 6
5099	314271,19	670176,66	Część 6
5100	314234,00	670181,43	Część 6
5101	314215,88	670196,69	Część 6
5102	314163,43	670376,93	Część 6
5103	314163,43	670444,63	Część 6
5104	314146,26	670467,52	Część 6
5105	313994,63	670469,43	Część 6
5106	313975,88	670467,77	Część 6
5107	313921,12	670678,98	Część 6
5108	314140,73	670761,01	Część 6
5109	314177,77	670722,64	Część 6
5110	314204,23	670694,86	Część 6
5111	314216,13	670657,82	Część 6

5112	314265,08	670701,47	Część 6
5113	314257,14	670759,68	Część 6
5114	314283,60	670787,46	Część 6
5115	314307,41	670763,65	Część 6
5116	314333,87	670731,90	Część 6
5117	314353,72	670694,86	Część 6
5118	314381,50	670686,92	Część 6
5119	314396,05	670712,06	Część 6
5120	314425,15	670721,32	Część 6
5121	314446,32	670743,81	Część 6
5122	314714,87	670713,38	Część 6
5123	314713,55	670821,86	Część 6
5124	314796,89	670799,37	Część 6
5125	314803,51	670874,78	Część 6
5126	314966,23	670938,28	Część 6
5127	315064,12	670923,72	Część 6
5128	315091,90	670963,41	Część 6
5129	315130,27	670963,41	Część 6
5130	315196,41	670976,64	Część 6
5131	315271,82	670975,32	Część 6
5132	315310,19	670946,21	Część 6
5133	315439,83	670821,86	Część 6
5134	315511,27	670775,56	Część 6
5135	315564,19	670745,13	Część 6
5136	315618,43	670726,61	Część 6
5137	315670,02	670734,55	Część 6
5138	315697,80	670751,75	Część 6
5139	315716,32	670778,20	Część 6
5140	315734,84	670820,54	Część 6
5141	315750,72	670831,12	Część 6
5142	315769,24	670815,25	Część 6
5143	315781,15	670815,25	Część 6
5144	315783,79	670828,47	Część 6
5145	315757,33	670845,67	Część 6
5146	315759,98	670897,27	Część 6
5147	315774,53	670918,43	Część 6
5148	315802,31	670914,46	Część 6
5149	315842,00	670932,99	Część 6
5150	315880,36	670938,28	Część 6
5151	315958,42	670942,25	Część 6
5152	316023,24	670931,66	Część 6
5153	316094,68	670910,50	Część 6
5154	316159,50	670918,43	Część 6
5155	316295,76	670930,34	Część 6
5156	316338,09	670913,14	Część 6

5157	316446,57	670812,60	Część 6
5158	316520,66	670733,22	Część 6
5159	316605,32	670618,13	Część 6
5160	316633,11	670611,52	Część 6
5161	316656,92	670620,78	Część 6
5162	316691,31	670648,56	Część 6
5163	316734,97	670712,06	Część 6
5164	316683,38	670741,16	Część 6
5165	316691,31	670798,05	Część 6
5166	316723,06	670891,97	Część 6
5167	316777,30	670981,93	Część 6
5168	316822,28	671073,21	Część 6
5169	316840,80	671159,20	Część 6
5170	316875,20	671234,61	Część 6
5171	316940,02	671173,76	Część 6
5172	316970,45	671190,95	Część 6
5173	317007,49	671194,92	Część 6
5174	317052,47	671185,66	Część 6
5175	317146,40	671159,20	Część 6
5176	317175,50	671128,78	Część 6
5177	317241,65	671118,19	Część 6
5178	317256,20	671083,80	Część 6
5179	317322,35	670958,12	Część 6
5180	317323,67	670861,55	Część 6
5181	317392,46	670866,84	Część 6
5182	317379,23	670999,13	Część 6
5183	317393,78	671089,09	Część 6
5184	317412,30	671140,68	Część 6
5185	317435,84	671165,98	Część 6
5186	322530,93	664526,25	Część 7
5187	322284,00	664543,73	Część 7
5188	322284,08	664545,65	Część 7
5189	322284,16	664547,73	Część 7
5190	322291,57	664723,53	Część 7
5191	322298,73	664868,81	Część 7
5192	322228,43	664874,55	Część 7
5193	322228,01	664849,34	Część 7
5194	322227,79	664835,80	Część 7
5195	322226,90	664663,95	Część 7
5196	322257,82	664545,87	Część 7
5197	322257,37	664541,31	Część 7
5198	322256,34	664541,06	Część 7
5199	322183,21	664523,52	Część 7
5200	322178,87	664496,25	Część 7
5201	322190,64	664484,24	Część 7

5202	322204,09	664485,59	Część 7
5203	322216,24	664471,84	Część 7
5204	322228,30	664485,34	Część 7
5205	322251,34	664479,54	Część 7
5206	322261,22	664456,22	Część 7
5207	322255,15	664404,37	Część 7

5208	322255,20	664404,08	Część 7
5209	322287,62	664394,99	Część 7
5210	322307,72	664402,21	Część 7
5211	322314,80	664377,36	Część 7
5212	322411,96	664365,92	Część 7
5213	322530,93	664526,25	Część 7



Załącznik Nr 2 do Zarządzenia Regionalnego Dyrektora Ochrony Środowiska w Kielcach z dnia ..... 2023 r. w sprawie ustanowienia planu zadań ochronnych dla obszaru Natura 2000 Ostoja Żyznów PLH260036

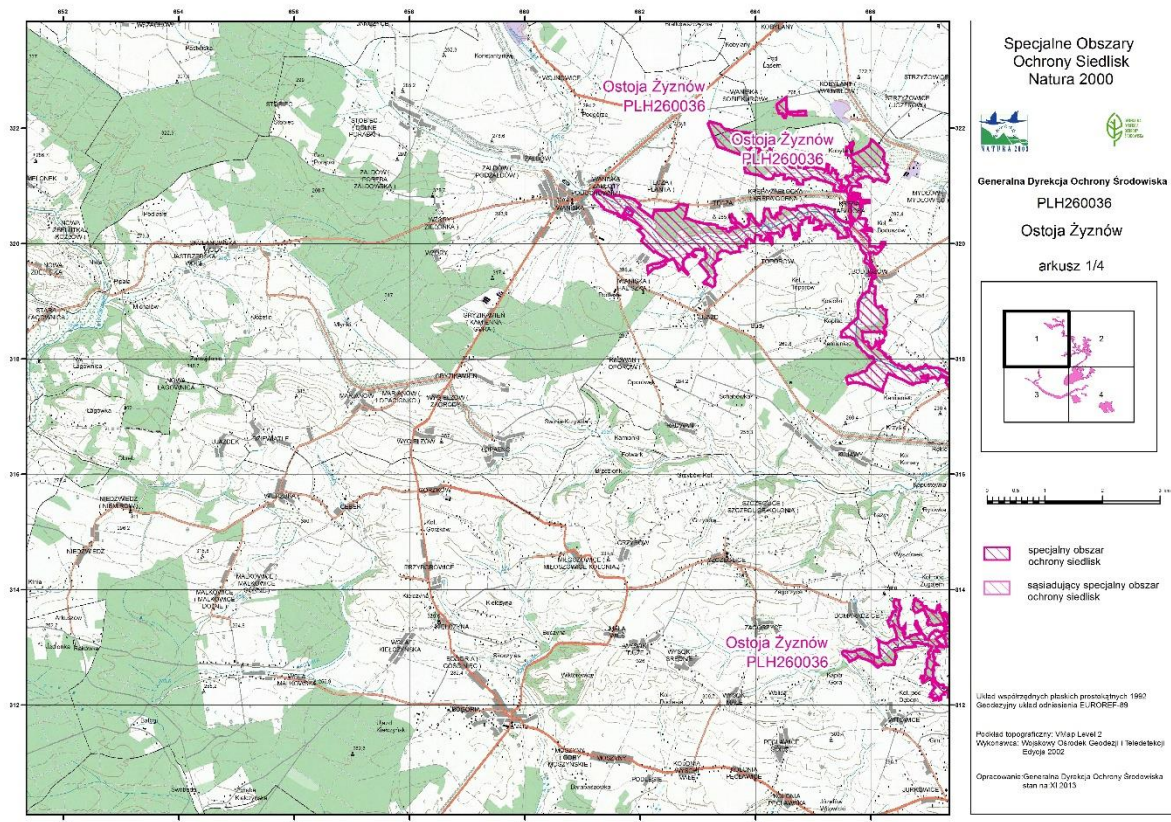

## MAPA OBSZARU NATURA 2000



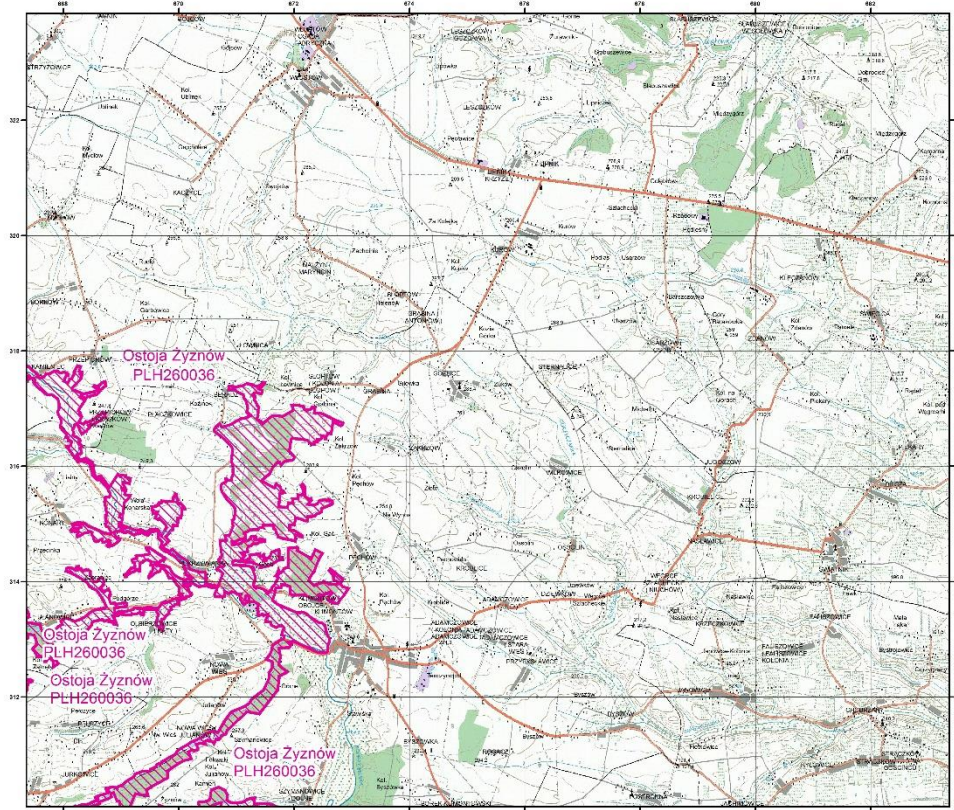







Specjalne Obszary Ochrony Siedlisk Natura 2000

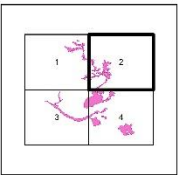



Generalna Dyrekcja Ochrony Środowiska  
 PLH260036  
 Ostoja Żyznów  
 arkusz 2/4



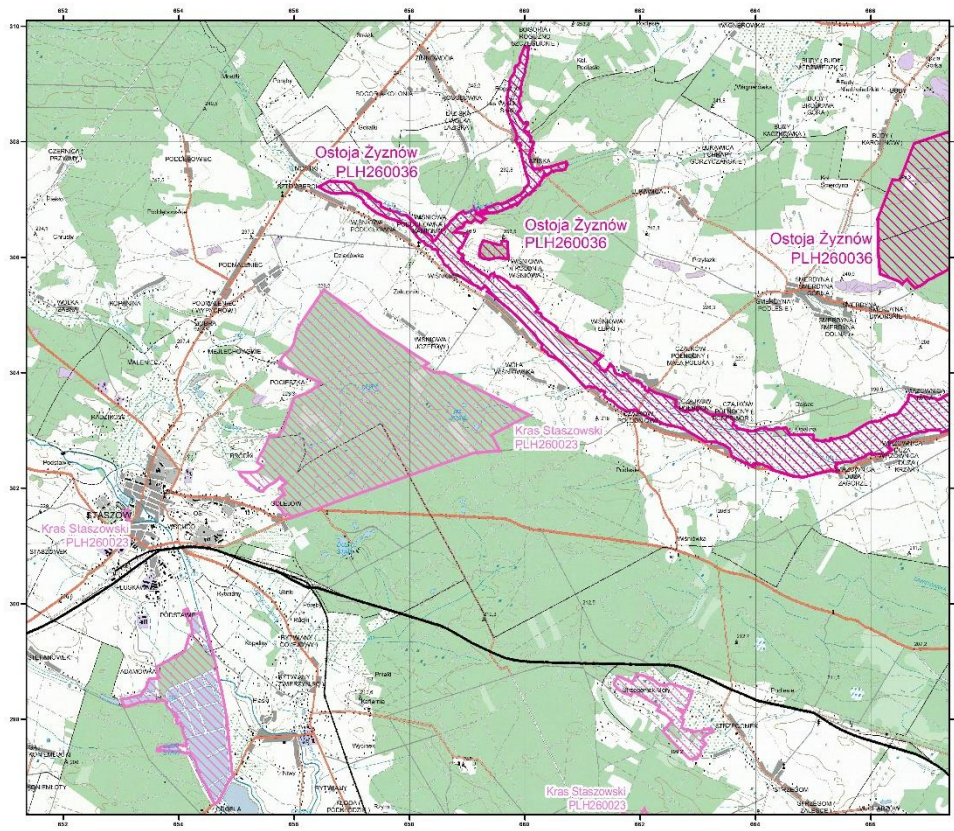

 specjalny obszar ochrony siedlisk  
 sąsiadujący specjalny obszar ochrony siedlisk



Liczba współrzędnych płaskich prostokątnych 1997  
 Geocentryczny układ odniesienia EUREF-89  
 Poziomik topograficzny: VMap Level 2  
 Wykonawca: Wojskowy Ośrodek Geodezji i Telematyki  
 Słójca 2002  
 Opracowanie: Generalna Dyrekcja Ochrony Środowiska  
 stan na XI 2013



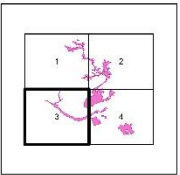

Specjalne Obszary Ochrony Siedlisk Natura 2000

Generalna Dyrekcja Ochrony Środowiska  
 PLH260036  
 Ostoja Żyznów  
 arkusz 3/4

 specjalny obszar ochrony siedlisk  
 sąsiadujący specjalny obszar ochrony siedlisk

Liczba współrzędnych płaskich prostokątnych 1997  
 Geocentryczny układ odniesienia EUREF-89  
 Poziomik topograficzny: VMap Level 2  
 Wykonawca: Wojskowy Ośrodek Geodezji i Telematyki  
 Słójca 2002  
 Opracowanie: Generalna Dyrekcja Ochrony Środowiska  
 stan na XI 2013



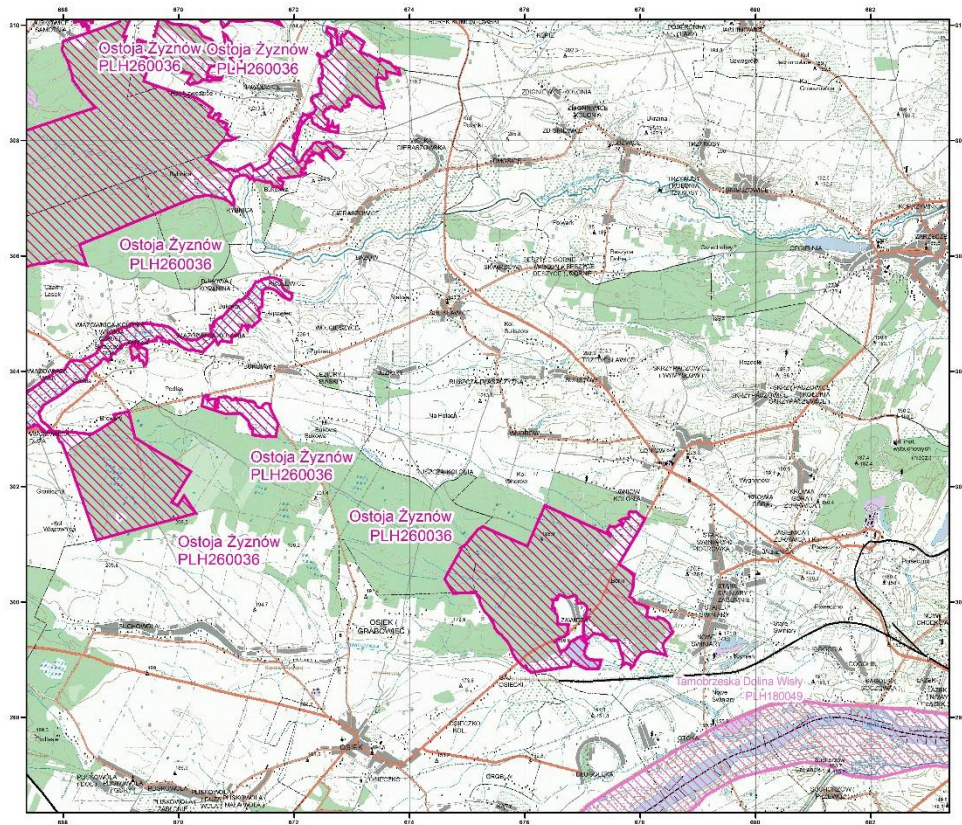

Specjalne Obszary  
Ochrony Siedlisk  
Natura 2000



Generalna Dyrekcja Ochrony Środowiska

PLH260036

Ostoja Żywnów

arkusz 4/4

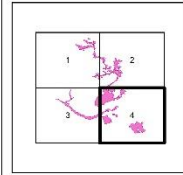

- specjalny obszar ochrony siedlisk
- sąsiadujący specjalny obszar ochrony siedlisk

Układ współrzędnych płaskich projection: 1989  
Geodezyjny układ odniesienia: E-RD92EF-89

Prostokąt kopiegraficzny: Właz Level 2  
Wykorzystał: Międzywojewódzki Ośrodek Geodezji i Teledetekcji  
Elijska 2002

Opracowanie: Generalna Dyrekcja Ochrony Środowiska  
stan na 10/2013

Załącznik Nr 3 do Zarządzenia Regionalnego Dyrektora Ochrony Środowiska w Kielcach z dnia ..... 2023 r. w sprawie ustanowienia planu zadań ochronnych dla obszaru Natura 2000 Ostoja Żyżnów PLH260036

**IDENTYFIKACJA ISTNIEJĄCYCH I POTENCJALNYCH ZAGROŻEŃ DLA  
ZACHOWANIA WŁAŚCIWEGO STANU OCHRONY PRZEDMIOTÓW OCHRONY W Ob  
OBSZARZE NATURA 2000**

Lp.	Przedmiot ochrony	Zagrożenia		Opis zagrożenia
		Istniejące	Potencjalne	
<b>Siedliska przyrodnicze</b>				
1.	3150 Starorzecza i naturalne eutroficzne zbiorniki wodne ze zbiorowiskami z <i>Nympheion, Potamion</i>	J03.01-Zmniejszenie lub utrata określonych cech siedliska. K02.01-Zmiana składu gatunkowego (sukcesja)	J02.01-Zasypywanie terenu, melioracje i osuszanie – ogólnie. J02.05 - Modyfikowanie funkcjonowania wód – ogólnie. K01.02 - Zamulenie. K02.02 - Nagromadzenie materii organicznej.	<u>Zagrożenia istniejące:</u> J03.01 - Niska różnorodność form życiowych i różnorodności gatunkowej. K02.01 - Ekspansja trzciny pospolitej <i>Phragmites australis</i> - zmiany sukcesyjne w przypadku małych zbiorników mogą doprowadzić do zmniejszania się powierzchni zbiornika a tym samym siedliska. <u>Zagrożenia potencjalne:</u> J02.01- Niekorzystne zmiany w obrębie struktury i funkcji siedliska na skutek obniżenia poziomu lustra wód gruntowych (przesuszenie lub wyschnięcie siedliska). J02.05 - Zmiany gospodarowania wodami - melioracje okolicznych terenów. K01.02 - Zamulenie powoduje wypływanie zbiornika i jego zarastanie. K02.02 - Sukcesywne zmniejszane się powierzchni zbiornika w wyniku rozrostu szuwaru i wypływanie misy zbiornika z powodu naturalnych procesów ekologicznych.
2.	3260 Nizinne i podgórskie rzeki ze zbiorowiskami włosieniczników ( <i>Ranunculion fluitantis</i> )	U Nieznane zagrożenie lub nacisk	U Nieznane zagrożenie lub nacisk	Brak wystarczającej wiedzy nt. siedliska przyrodniczego. Planowana zmiana statusu ochronnego.
3.	6120 Ciepłolubne, śródlądowe murawy napiaskowe ( <i>Koelerion glaucae</i> )	U Nieznane zagrożenie lub nacisk	U Nieznane zagrożenie lub nacisk	Brak wystarczającej wiedzy nt. siedliska przyrodniczego. Planowana zmiana statusu ochronnego.
4.	6210 Murawy kserotermiczne ( <i>Festuco-Brometea</i> )	A03.03 - Zaniechanie /brak koszenia. A04.03 - Zarzucenie pasterstwa, brak wypasu.	A11- Inne rodzaje praktyk rolniczych.	<u>Zagrożenia istniejące:</u> A03.03 - Zaprzestanie użytkowania sprawia, że murawy ulegają degradacji, objawiającej się pogorszeniem struktury, składu

		<p>I01- Obce gatunki inwazyjne.  I02 - Problematyczne gatunki rodzime.  J03.01 - Zmniejszenie lub utrata określonych cech siedliska.  K02.01- Zmiana składu gatunkowego (sukcesja) – ekspansja krzewów i podrostu drzew.  J03.01 - Zmniejszenie lub utrata określonych cech siedliska.</p>		<p>gatunkowego siedliska oraz wkraczaniem krzewów i nalotu drzew oraz eliminacją gatunków światłolubnych.  A04.03 - Zarzucenie ekstensywnej gospodarki pasterskiej prowadzi do przemian sukcesyjnych, głównie w kierunku bardziej mezofilnych zbiorowisk murawowych oraz zbiorowisk zaroślowych.  I01- Zmiany naturalnego składu gatunkowego zbiorowiska na skutek wkraczania przymiotna białego <i>Erigeron annuus</i>.  I02 - Rozprzestrzenianie taksonów ekspansywnych m.in. kostrzewy czerwonej <i>Festuca rubra</i>, śliwy tarniny <i>Prunus spinosa</i> jest przyczyną wypierania światłożądnych gatunków typowych dla muraw kserotermicznych.  J03.01- Mała powierzchnia siedliska, niski udział gatunków charakterystycznych.  <u>Zagrożenia potencjalne:</u>  A11- Brak działań ochronnych lub wykonywanie działań w niewłaściwy sposób (nieodpowiednie terminy koszenia, brak zbioru skoszonej runi, nieproporcjonalnie dobrana obsada zwierząt) mogą doprowadzić do: obniżenia bioróżnorodności muraw, eutrofizacji siedliska, mechanicznego niszczenia szaty roślinnej.</p>
5.	6410 Zmiennowilgotne łąki trzęślicowe ( <i>Molinion</i> )	<p>G05.07 - Niewłaściwie realizowane działania ochronne lub ich brak.  J03.01-Zmniejszenie lub utrata określonych cech siedliska.</p>	<p>A03.03 - Zaniechanie /brak koszenia.  A04.03 - Zarzucenie pasterstwa, brak wypasu.  I02 - Problematyczne gatunki rodzime.  J02.01- Melioracje i osuszanie ogólnie.  K02.01- Zmiana składu gatunkowego (sukcesja).  K02.02 - Nagromadzenie materii organicznej.</p>	<p><u>Zagrożenia istniejące:</u>  G05.07 - Niewłaściwe, zbyt wczesne koszenie.  J03.01- Niski udział gatunków charakterystycznych.  <u>Zagrożenia potencjalne:</u>  A03.03 - Zarzucenie brak koszenia spowoduje rozpoczęcie procesu sukcesji w kierunku zarośli, co doprowadzi do zmiany i zubożenia składu gatunkowego.  A04.03 - Zarzucenie pasterstwa, brak wypasu spowoduje rozpoczęcie procesu sukcesji w kierunku zarośli, co doprowadzi do ubożenia składu gatunkowego.  I02 - Wkraczanie gatunków ekspansywnych roślin zielnych (m.in. śmiałka darniowego <i>Deschampsia caespitosa</i>, jeżyn <i>Rubus sp.</i>, pokrzywy zwyczajnej <i>Urtica dioica</i>).  Ekspansja gatunków rodzimych może prowadzić do ujednoczenia</p>

				<p>składu gatunkowego płatów siedliska.</p> <p>J02.01 - Fitocenozy te są wrażliwe na zmiany stosunków wodnych, szczególnie na osuszenie i zwiększenie ruchu wody w glebie.</p> <p>K02.01- Porzucenie tradycyjnego sposobu użytkowania, powodujące zarastanie krzewami lub dominację ekspansywnych gatunków. Wiąże się to z zanikaniem licznych gatunków charakterystycznych oraz zaburzeniem struktury zbiorowisk i ich przekształceniem w inne typy zbiorowisk.</p> <p>K02.02 - Nagromadzenie materii organicznej (wojłoku) skutkuje zmianą warunków siedliskowych.</p>
6.	<p>6510 Nizowe i górskie świeże łąki użytkowane ekstensywnie (<i>Arrhenatherion elatioris</i>)</p>	<p>A02 - Zmiana sposobu uprawy.</p> <p>J03.01-Zmniejszenie lub utrata określonych cech siedliska.</p> <p>I02 - Problematiczne gatunki rodzime.</p> <p>A03.03 - Zaniechanie, brak koszenia.</p> <p>I01 - Obce gatunki inwazyjne.</p> <p>K02.02 - Nagromadzenie materii organicznej.</p>	<p>A03.01 - Intensywne koszenie lub intensyfikacja.</p> <p>K02.01- Zmiana składu gatunkowego (sukcesja).</p> <p>A02 - Zmiana sposobu uprawy.</p>	<p><u>Zagrożenia istniejące:</u></p> <p>A02 - Powierzchnia siedliska rozorana lub uległa przekształceniu w sady, powierzchnia siedliska zmniejsza się, dookoła płaty niekoszone lub przekształcone w grunty orne, siedlisko z tendencją do podsiewania traw.</p> <p>J03.01 - Pofragmentowana powierzchnia płatu, podzielona polami oraz zmniejszanie powierzchni siedliska będące efektem zaorania; mała powierzchnia siedliska, mała liczba gatunków charakterystycznych, niezadawalający udział dobrze zachowanych płatów.</p> <p>I02 - Ekspansja gatunków rodzimych może prowadzić do ujednoczenia gatunkowego płatów siedliska. Z gatunków ekspansywnych obserwowano ostrożeń łąkowy <i>Cirsium rivulare</i> i śmiałka darniowego <i>Deschampsia caespitosa</i>, stwierdzono obecność ekspansywnego gatunku mozgi trzcinowatej <i>Phalaris arundinacea</i>. Ekspansja gatunków rodzimych może prowadzić do ujednoczenia gatunkowego płatów siedliska.</p> <p>A03.03 - Zaniechanie, brak koszenia.</p> <p>I01 - Z gatunków inwazyjnych pojedynczo spotykany szczaw omszony <i>Rumex confertus</i>. Ekspansja gatunków inwazyjnych wypiera gatunki charakterystyczne dla siedlisk.</p> <p>K02.02 - Obecność wojłoku powoduje zmiany warunków siedliskowych.</p>

				<p><u>Zagrożenia potencjalne:</u>  A03.01 - Zbyt intensywne koszenie może doprowadzić do zubożenia składu gatunkowego.  K02.01 - Zarastanie przez krzewy i podrost drzew; ubożenie składu gatunkowego.  A02 - Powierzchnia siedliska rozorana lub uległa przekształceniu w sady, powierzchnia siedliska zmniejsza się, dookoła płyty niekoszone lub przekształcone w grunty orne, siedlisko z tendencją do podsiewania traw.</p>
7.	7110 Torfowiska wysokie z roślinnością torfotwórczą (żywe)	U Nieznane zagrożenie lub nacisk	U Nieznane zagrożenie lub nacisk	Brak wystarczającej wiedzy nt. siedliska przyrodniczego. Planowana zmiana statusu ochronnego.
8.	8210 Wapienne ściany skalne ze zbiorowiskami <i>Potentilletalia caulescentis</i>	U Nieznane zagrożenie lub nacisk	U Nieznane zagrożenie lub nacisk	Brak wystarczającej wiedzy nt. siedliska przyrodniczego. Planowana zmiana statusu ochronnego.
9.	9110 Kwaśne buczyny ( <i>Luzulo-Fagetum</i> )	U Nieznane zagrożenie lub nacisk	U Nieznane zagrożenie lub nacisk	Brak wystarczającej wiedzy nt. siedliska przyrodniczego. Planowana zmiana statusu ochronnego.
10.	9170 Grąd środkowoeuropejski i subkontynentalny ( <i>Galio-Carpinetum</i> , <i>Tilio-Carpinetum</i> )	B02.04 - Usuwanie martwych i umierających drzew. I01 - Obce gatunki inwazyjne. I02 - Problematiczne gatunki rodzime. B07 - Inne rodzaje praktyk leśnych.	X - Brak zagrożeń i nacisków	<p><u>Zagrożenia istniejące:</u>  B02.04 - Zbyt małe zasoby martwej materii organicznej oraz grubowymiarowego martwego drewna stojącego i leżącego, a w konsekwencji deficyt roślin i zwierząt związanych z mikrobiotopami starych i martwych drzew, a także rozkładającego się drewna.  I01 - Zmiany naturalnego składu gatunkowego zbiorowiska na skutek wkraczania gatunku inwazyjnego niecierpka drobnokwiatowego <i>Impatiens parviflora</i> i dębu czerwonego <i>Quercus robur</i>.  I02 - Z gatunków ekspansywnych obecne wiązy. Gatunki ekspansywne mogą wypierać gatunki charakterystyczne dla siedliska.  B07 - zniekształcenia siedliska na skutek obecności obcych dla siedliska gatunków drzew - sosny.  <u>Brak zagrożeń potencjalnych.</u></p>
<b>Gatunki zwierząt</b>				
1.	1188 Kumak nizinny <i>Bombina bombina</i>	U Nieznane zagrożenie lub nacisk	U Nieznane zagrożenie lub nacisk	Brak wystarczającej wiedzy nt. gatunku. Planowana zmiana statusu ochronnego.
2.	1163 głowacz białopletwy	X - Brak zagrożeń i nacisków	J02.05.05 - Niewielkie projekty hydroenergetyczne,	<u>Brak zagrożeń istniejących</u>

	<i>Cottus gobio</i>		<p>jazy.</p> <p>J02.03 - Regulowanie (prostowanie) koryt rzecznych i zmiana przebiegu koryt rzecznych.</p> <p>H01.05 - Rozproszone zanieczyszczenie wód powierzchniowych z powodu działalności związanej z rolnictwem i leśnictwem.</p> <p>H01.08 - Rozproszone zanieczyszczenie wód powierzchniowych z powodu ścieków z gospodarstw domowych.</p> <p>H01.04 - Rozproszone zanieczyszczenie wód powierzchniowych za pośrednictwem przelewów burzowych lub odpływów ścieków komunalnych.</p> <p>C01.01- Wydobywanie piasku i żwiru.</p>	<p><u>Zagrożenia potencjalne:</u></p> <p>Potencjalnymi zagrożeniami dla przedmiotów ochrony są ingerencje w dno i brzegi koryta rzecznego oraz zanieczyszczenia zmieniające właściwości fizykochemiczne wody.</p>
3.	1096 minóg strumieniowy <i>Lampetra planeri</i>	U Nieznane zagrożenie lub nacisk	U Nieznane zagrożenie lub nacisk	Brak wystarczającej wiedzy nt. gatunku. Planowane uzupełnienie stanu wiedzy nt. gatunku w obszarze.
4.	1060 czerwończyk nieparek <i>Lycyena dispar</i>	A03.01 - Intensywne koszenie lub intensyfikacja. A03.03 - Zaniechanie /brak koszenia. A04.03 - Zarzucenie pasterstwa, brak wypasu. K02.01 - Zmiana składu gatunkowego (sukcesja).	B01 - Zalesianie terenów otwartych. J02.01 - Zасыpywanie terenu, melioracje i osuszanie – ogólnie.	<p><u>Zagrożenia istniejące:</u></p> <p>A03.01 A03.03, A04.03, K02.01 - Najważniejszym zagrożeniem dla gatunku jest odchodzenie od tradycyjnej, ekstensywnej gospodarki łąkarskiej, powodujące uruchomienie procesu zarastania lub dominację gatunków ekspansywnych.</p> <p><u>Zagrożenia potencjalne:</u></p> <p>B01- Zalesianie terenów otwartych. J02.01- Osuszanie terenów powoduje zmiany gatunkowe w siedlisku, wypieranie gatunków roślin żywicielskich.</p>
5.	1037 Trzepla zielona <i>Ophiogomphus cecilia</i>	U Nieznane zagrożenie lub nacisk	U Nieznane zagrożenie lub nacisk	Brak wystarczającej wiedzy nt. gatunku. Planowana zmiana statusu ochronnego.
6.	6179 Modraszek nausitous <i>Maculinea (Phengaris) nausithous</i>	U Nieznane zagrożenie lub nacisk	U Nieznane zagrożenie lub nacisk	Brak wystarczającej wiedzy nt. gatunku. Planowana zmiana statusu ochronnego.
7.	6177 modraszek telejus <i>Phengaris teleius</i>	A03.01- Intensywne koszenie lub intensyfikacja. A03.03 - Zaniechanie /brak koszenia. K02.01 - Zmiana składu gatunkowego (sukcesja). J02.01 - Zасыpywanie terenu, melioracje	A04.01 - Wypas intensywny. A07 - Stosowanie biocydów, hormonów i substancji chemicznych.	<p><u>Zagrożenia istniejące:</u></p> <p>A03.01, A03.03 - Nieodpowiednio prowadzone zabiegi koszenia (zaniechanie koszenia, zbyt wczesny jego termin, niewłaściwa metoda oraz zbyt intensywny wypas czy koszenie) doprowadzają do karłowacenia roślin i przekształcenia siedliska w ubogie murawy. Skutkuje to</p>



		i osuszanie – ogólnie .		wycofywaniem się roślin żywicielskich dla chronionego gatunku. K02.01 – Porzucenie koszenia powoduje uruchomienie przemian sukcesyjnych. J02.01 - Osuszanie terenów powoduje zmiany gatunkowe w siedlisku, powodujące wypieranie roślin żywicielskich. <u>Zagrożenia potencjalne:</u> A04.01 - Wypas intensywny nie pozwoli na wzrost rośliny żywicielskiej gatunku krwiściagu lekarskiego. A07 - Stosowanie chemicznych środków ochrony roślin bezpośrednio wpływa na zwiększona śmiertelność gatunków chronionych.
8.	1032 skójka gruboskorupowa <i>Unio crassus</i>	A08 – Nawożenie. E03 - Odpady, ścieki J02.10 - Gospodarka roślinnością wodną i przybrzeżną na potrzeby odwodnienia. J02.05.05 - Niewielkie projekty hydroenergetyczne, jazy. J03.02 - Antropogeniczne zmniejszenie spójności siedlisk.	J02.02 - Usuwanie osadów (mułu...). J02.03 - Regulowanie (prostowanie) koryt rzecznych. E03 - Odpady, ścieki.	<u>Zagrożenia istniejące:</u> A08-Odcinek o wąskich strefach buforowych, pod wpływem spływu powierzchniowego z sąsiednich pól uprawnych. E03-Koryto rzeczne mocno zaśmiecone. J02.10 – Koryto i brzegi okresowo wykaszane J02.05.05- Odcinek pomiędzy piętrzącą wodę zaporą MEW w Rybnicy. J03.02- Zbiornik zaporowy Szymanowice oddziałuje na wahania poziomu wody. <u>Zagrożenia potencjalne:</u> J02.02 - Bezpośrednim zagrożeniem dla gatunku mogą być prace utrzymaniowe. J02.03 - Bezpośrednim zagrożeniem dla gatunku mogą być prace regulacyjne. E03 - Koryto rzeczne mocno zaśmiecone.
9.	1014 poczwarówka zwięzła <i>Vertigo angustior</i>	A03.03 - Zaniechanie /brak koszenia. B01- Zalesianie terenów otwartych. I01- Obce gatunki inwazyjne. K02 - Ewolucja biocenotyczna, sukcesja. J02.05.04 - Zbiorniki wodne. A08 - Nawożenie. A03.01- Intensywne koszenie lub intensyfikacja	J02.01- Zасыpywanie terenu, melioracje i osuszanie. K01.03 - Wyschnięcie. M01.02 - Susze i zmniejszenie opadów. A02.03 - Usuwanie trawy pod grunty orne.	<u>Zagrożenia istniejące:</u> A03.03- Nieużytkowane łąki zarastają nalotem drzew i krzewów. B01- Fragment dogodnego siedliska w przeszłości został zalesiony I01- Niekoszone łąki zarastają m.in. inwazyjną nawłocią <i>Solidago</i> <i>sp.</i> K02 – Niekoszone łąki zarastają nalotem drzew i krzewów J02.05.04 - Na części działek w sąsiedztwie stanowiska powstają niewielkie stawy rybne. A08 - Spływ nawozów z pól.

		E03.01 - Pozbywanie się odpadów z gospodarstw domowych.		A03.01- Zbyt intensywne koszenie E03.01- Punktowo problemem jest zasypywanie terenu odpadami. <u>Zagrożenia potencjalne:</u> J02.01-Potencjalnym zagrożeniem byłoby pogłębienie rowu odprowadzającego wodę do Koprzywianki, powodujące nadmierne przesuszenie siedliska. Potencjalnym zagrożeniem byłoby pogłębienie Kacanki lub zlokalizowanych w dolinie rowów melioracyjnych, skutkujące nadmiernym przesuszeniem terenu. K01.03 - Wyschnięcia siedlisk M01.02 - Na antropopresję mogą nakładać się niekorzystne zmiany klimatyczne prowadzące do zmniejszenia sumy opadów. A02.03 - Zajmowanie łąk pod uprawy.
10.	1016 poczwarówka jajowata <i>Vertigo moulinsiana</i>	A08 - Nawożenie. E01.03 - Zabudowa rozproszona. B02.02 -Wycinka lasu. J02.05.04 - Zbiorniki wodne. E03.01 - Pozbywanie się odpadów z gospodarstw domowych. K02 - Ewolucja biocenotyczna, sukcesja. A03.01- Intensywne koszenie lub intensyfikacja.	J02.01 - Zasypywanie terenu, melioracje i osuszanie. K01.03 - Wyschnięcie. M01.02 - Susze i zmniejszenie opadów.	<u>Zagrożenia istniejące:</u> A08 - W otoczeniu stanowisk pola uprawne i sady, z których spływ powierzchniowy zwiększa eutrofizację siedliska. E01.03 - W bezpośrednim sąsiedztwie obecna także rozproszona zabudowa. B02.02 - Niewielki płat podmokłych zbiorowisk szuwarowych na dopływie Korzennej. Na stoku doliny wycięty fragment lasu. J02.05.04 - Na fragmencie zlokalizowany staw, większe fragmenty zajmowane są pod stawy rybne, część siedliska zajęto pod budowę nowego zbiornika p-poż. E03.01 - Rozległy płat wilgotnych użytków zielonych, zbiorowisk szuwarowych i zadrzewień łągowych w dolinie Kacanki. Punktowo zagrożeniem jest zasypywanie siedlisk odpadami, głównie biomasą z pobliskich ogrodów. K02- Zbiorniki podlegają powolnemu wypłyceniu. A03.01- Intensywne koszenie lub intensyfikacja. <u>Zagrożenia potencjalne:</u> J02.01 - Potencjalnym zagrożeniem byłoby osuszenie terenu. K01.03 - Wyschnięcie. M01.02 - Na antropopresję mogą nakładać się niekorzystne zmiany klimatyczne prowadzące do

				zmniejszenia sumy opadów.
--	--	--	--	---------------------------

Załącznik Nr 4 do Zarządzenia Regionalnego Dyrektora Ochrony Środowiska w Kielcach z dnia..... 2023 r. w sprawie ustanowienia planu zadań ochronnych dla obszaru Natura 2000 Ostoja Żyznow PLH260036

### CELE DZIAŁAŃ OCHRONNYCH

L.p.	Siedlisko przyrodnicze lub gatunek	Parametr/wskaźnik stanu ochrony <sup>1)</sup>	Cele działań ochronnych <sup>2)</sup>
<b>Siedliska przyrodnicze</b>			
1.	3150 Starorzecza i naturalne eutroficzne zbiorniki wodne ze zbiorowiskami z <i>Nympheion, Potamion</i>	Powierzchnia siedliska	Utrzymanie siedliska w obszarze na powierzchni 0,23 ha z uwzględnieniem procesów naturalnych
		Charakterystyczna kombinacja zbiorowisk w obrębie transektu	Utrzymanie oceny wskaźnika U1 na 1 stanowisku <i>Brak nymfeidów lub elodeidów lub obecne obie grupy, ale wówczas w zbiorowiskach elodeidów obecność rogatka sztywnego Cerratophyllum demersum więcej niż 25%. Pleustofity obecne lub nie (jeśli obecne to w starorzeczach: powyżej 50% pokrycia powierzchni)</i>
		Gatunki wskazujące na degenerację siedliska	Utrzymanie oceny wskaźnika FV na 1 stanowisku <i>Brak gatunków obcych i inwazyjnych (dopuszcza się obecność moczarki kanadyjskiej Elodea canadensis)</i>
		Barwa wody	Utrzymanie oceny wskaźnika FV na 1 stanowisku <i>Słabo zielona, słabo przezroczysta, brązowo-przezroczysta</i>
		Konduktywność (przewodnictwo elektrolityczne)	Utrzymanie oceny wskaźnika FV na 1 stanowisku <i>&lt;wartość niższa lub równa 600µS cm<sup>-1</sup></i>
		Przezroczystość wody	Utrzymanie oceny wskaźnika FV na 1 stanowisku <i>Widzialność krążka Secchiego do dna lub powyżej 2,5m</i>
		Fitoplankton	Utrzymanie oceny wskaźnika FV na 1 stanowisku <i>Dominacja zielenic lub innych grup z wyjątkiem sinic</i>
		Zooplankton	Utrzymanie oceny wskaźnika FV na 1 stanowisku <i>Duże zróżnicowanie taksonomiczne w zespole zooplanktonu. Brak albo występowanie pojedynczych osobników z gatunków eutroficznych zooplanktonu do 5%. Występowanie gatunków rzadkich i chronionych</i>

2.	3260 Nizinne i podgórskie rzeki ze zbiorowiskami włośniczników ( <i>Ranunculion fluitantis</i> )	Nie określa się. Weryfikacja występowania siedliska w obszarze.	
3.	6120 Ciepłolubne, śródładowe murawy napiaskowe <i>Koelerion glaucae</i>	Nie określa się. Weryfikacja występowania siedliska w obszarze.	
4.	6210 Murawy kserotermiczne <i>Festuco- Brometea</i>	Powierzchnia siedliska	Utrzymanie siedliska w obszarze na powierzchni 2,59 ha
		Gatunki charakterystyczne	Utrzymanie oceny wskaźnika FV na 2 stanowiskach <i>Co najmniej 6 gatunków charakterystycznych</i>  Utrzymanie oceny wskaźnika U1 na 2 stanowiskach <i>Występuje od 2 do 5 gatunków charakterystycznych</i>  Utrzymanie oceny wskaźnika U2 na 2 stanowiskach <i>Maksymalnie 1 gatunek charakterystyczny; brak bezpośredniej możliwości poprawy oceny wskaźnika</i>
		Obce gatunki inwazyjne	Utrzymanie oceny wskaźnika FV na 4 stanowiskach <i>Brak</i>  Utrzymanie oceny wskaźnika U1 na 1 stanowisku* oraz poprawa z U2 do U1 na 1 stanowisku <i>Gatunki inwazyjne występują pojedynczo i nie zajmują więcej niż 5% powierzchni (do 2 gatunków)</i>
		Rodzime gatunki ekspansywne roślin zielnych	Utrzymanie oceny wskaźnika U1 na 1 stanowisku oraz poprawa z U2 do U1 na 5 stanowiskach <i>Obecne, 1-2 gatunki występujące w rozproszeniu</i>
		Ekspansja krzewów i podrostu drzew	Poprawa oceny wskaźnika z U1 i U2 do FV na 6 stanowiskach <i>Brak lub niewielkie pokrycie drzew i krzewów, poniżej 10% powierzchni, występujących sporadycznie</i>
		Zachowanie strefy ekotonowej	Utrzymanie oceny wskaźnika U2 na 6 stanowiskach <i>Ostra granica pomiędzy murawami i zbiorowiskami antropogenicznymi wyznaczona zasięgiem działalności człowieka; brak bezpośredniej możliwości poprawy oceny wskaźnika.</i>
5.	6410 Zmiennowilgotne	Powierzchnia siedliska	Utrzymanie siedliska w obszarze na

	łąki trzęślicowe ( <i>Molinion</i> )		powierzchni 0,54 ha z uwzględnieniem procesów naturalnych
		Procent powierzchni zajęty przez siedlisko w transekcje	Utrzymanie oceny wskaźnika FV na stanowisku <i>Procent powierzchni zajęty przez siedlisko w transekcje 80% i więcej</i>
		Struktura przestrzenna płatów siedliska	Utrzymanie oceny wskaźnika FV na 1 stanowisku <i>Brak fragmentacji lub fragmentacja nieznaczna, wyjątek stanowi sytuacja, gdy łąki trzęślicowe w obrębie transektu zajmują niewielką powierzchnię i ich fragmentacja wynika z mozaikowości warunków edaficznych</i>
		Gatunki typowe	Utrzymanie oceny wskaźnika U2 na 1 stanowisku <i>Nieliczne gatunki charakterystyczne <math>\leq 2</math> i wyróżniające dla związku <i>Molinion</i>; brak realnej możliwości wpływu na poprawę wskaźnika.</i>
		Gatunki dominujące	Utrzymanie oceny wskaźnika FV na 1 stanowisku <i>Brak gatunków o pokryciu powyżej 50%, współpanują gatunki łąkowe, charakterystyczne dla klasy <i>Molinion-Arrhenatheretea</i>, w tym przede wszystkim gatunki typowe dla siedliska</i>
		Gatunki ekspansywne roślin zielnych	Utrzymanie oceny wskaźnika FV na 1 stanowisku <i>Brak lub gatunki ekspansywne o niewielkim pokryciu (&lt;10%)</i>
		Ekspansja krzewów i podrostu drzew	Utrzymanie oceny wskaźnika FV na 1 stanowisku <i>Łączne pokrycie w transekcje &lt;5%</i>
		Wojłok (martwa materia organiczna)	Utrzymanie oceny wskaźnika FV na 1 stanowisku <i>Średnia &lt;2 cm</i>
6.	6510 Niżowe i górskie świeże łąki użytkowane ekstensywnie ( <i>Arrhenatherion elatioris</i> )	Powierzchnia siedliska	Utrzymanie siedliska w obszarze na powierzchni 180 ha
		Struktura przestrzenna płatów siedliska	Utrzymanie oceny wskaźnika FV na 34 stanowiskach <i>Brak fragmentacji lub fragmentacja nieznaczna</i>  Utrzymanie oceny wskaźnika U1 na 8 stanowiskach <i>Średni stopień fragmentacji</i>  Utrzymanie oceny wskaźnika U2 na 2 stanowisku <i>Duży stopień fragmentacji; brak bezpośredniej możliwości poprawy wskaźnika.</i>
		Gatunki charakterystyczne	Utrzymanie oceny wskaźnika FV na 23 stanowiskach <i>W przypadku <i>Arrhenatherion elatioris</i></i>

		<p>więcej niż 4 gatunki charakterystyczne dla siedliska, dla z<b>ł</b>. <i>Poa pratensis</i> - <i>Festuca rubra</i> 3-4 gatunki</p> <p>Utrzymanie oceny wskaźnika U1 na 21 stanowiskach</p> <p>W przypadku <i>Arrhenatherion elatioris</i> 3-4 gatunki charakterystyczne dla siedliska, dla z<b>ł</b>. <i>Poa pratensis</i> - <i>Festuca rubra</i> 2 gatunki</p>
	Gatunki dominujące	<p>Utrzymanie oceny wskaźnika FV na 11 stanowiskach</p> <p><i>Brak gatunków panujących lub status dominanta osiągają gatunki charakterystyczne dla siedliska</i></p> <p>Utrzymanie oceny wskaźnika U1 na 29 stanowiskach</p> <p><i>Silna dominacja (ponyżej 50%) gatunków typowych dla łąk świeżych</i></p> <p>Utrzymanie oceny wskaźnika U2 na 4 stanowiskach</p> <p><i>Wśród dominatów obecne gatunki ekspansywne lub ekologicznie obce dla siedliska; brak bezpośredniej możliwości poprawy wskaźnika.</i></p>
	Obce gatunki inwazyjne	<p>Utrzymanie oceny wskaźnika FV na 43 stanowiskach oraz poprawa z U1 do FV na 1 stanowisku</p> <p><i>Brak lub pojedyncze osobniki gatunków o niskim stopniu inwazyjności, tj. niezagrożające różnorodności biologicznej</i></p>
	Gatunki ekspansywne roślin zielnych	<p>Utrzymanie oceny wskaźnika FV na 33 stanowiskach</p> <p><i>Brak gatunków silnie ekspansywnych i łączne pokrycie gatunków ekspansywnych &lt;20%</i></p> <p>Utrzymanie oceny wskaźnika U1 na 11 stanowiskach</p> <p><i>Pokrycie żadnego z gatunków silnie ekspansywnych nie przekracza 10% i łączne pokrycie gatunków ekspansywnych poniżej 50%</i></p>
	Ekspansja krzewów i podrostu drzew	<p>Utrzymanie oceny wskaźnika FV na 44 stanowiskach</p> <p><i>Łączne pokrycie na transekcie &lt;1%</i></p>
	Udział dobrze zachowanych płatów siedliska	<p>Utrzymanie oceny wskaźnika FV na 22 stanowiskach</p> <p><i>Płaty dobrze zachowane stanowią nie mniej niż 80% powierzchni transektu</i></p> <p>Utrzymanie oceny wskaźnika U1 na 22 stanowiskach</p>

			<i>Płaty dobrze zachowane stanowią 50-79% powierzchni transektu lub płaty na transekcje mało typowe, średnio bogate w gatunki</i>
		Wojłok (martwa materia organiczna)	Utrzymanie oceny wskaźnika FV na 43 stanowiskach oraz poprawa z U1 do FV na 1 stanowisku <i>Grubość wojłoku poniżej 2cm</i>
7.	7110 Torfowiska wysokie z roślinnością torfotwórczą (żywe)	Nie określa się. Weryfikacja występowania siedliska przyrodniczego w obszarze.	
8.	8210 Wapienne ściany skalne ze zbiorowiskami <i>Potentilletalia canlescentis</i>	Nie określa się. Weryfikacja występowania siedliska przyrodniczego w obszarze.	
9.	9110 Kwaśne buczyny <i>(Luzulo-Fagetum)</i>	Nie określa się. Weryfikacja występowania siedliska przyrodniczego w obszarze.	
10.	9170 Grąd środkowoeuropejski i subkontynentalny <i>(Galio-Carpinetum, Tilio-Carpinetum)</i>	Powierzchnia siedliska	Utrzymanie siedliska w obszarze na powierzchni 34 ha
		Charakterystyczna kombinacja florystyczna	Utrzymanie oceny wskaźnika FV na 3 stanowiskach <i>Typowa, właściwa dla siedliska przyrodniczego</i>  Utrzymanie oceny wskaźnika U1 na 5 stanowiskach <i>Zniekształcona w stosunku do typowej dla siedliska w danym regionie</i>  Utrzymanie oceny wskaźnika U2 na 1 stanowisku <i>Zdominowana przez gatunki synantropijne obce; brak bezpośredniej możliwości wpływu na poprawę oceny wartości wskaźnika.</i>
		Inwazyjne gatunki obce w podszycie i runie	Utrzymanie oceny wskaźnika FV na 6 stanowiskach <i>Brak</i>  Utrzymanie oceny wskaźnika U1 na 3 stanowiskach <i>Sporadycznie, nie więcej niż 2% powierzchni pokrycia płatu</i>
		Ekspansywne gatunki rodzime w runie	Utrzymanie oceny wskaźnika FV na 8 stanowiskach <i>Brak gatunków ekspansywnych lub pojedyncze okazy gatunków nitrofilnych w runie</i>  Utrzymanie oceny wskaźnika U1 na 1 stanowisku <i>Pojedynczo, powyżej 1%, lecz nie więcej niż 5% pokrycia transektu</i>
		Struktura pionowa i przestrzenna roślinności	Utrzymanie oceny wskaźnika FV na 3 stanowiskach <i>Zróżnicowana, poniżej 50% powierzchni pokryte przez zwarty drzewostan, jednak obecne luki i prześwietlenia</i>



		<p>Utrzymanie oceny wskaźnika U1 na 4 stanowiskach <i>Jednolity stary drzewostan lub struktura zróżnicowana, ze zwartym starym drzewostanem zajmującym 10-50% powierzchni</i></p> <p>Utrzymanie oceny wskaźnika U2 na 2 stanowiskach <i>Jednolite odnowienia lub zróżnicowana struktura z &lt;10% powierzchni zajętej przez fragmenty starego drzewostanu; brak możliwości bezpośredniego wpływu na poprawę wartości wskaźnika z uwagi na położenie na gruntach prywatnych.</i></p>
	Wiek drzewostanu (obecność starodrzewu)	<p>Utrzymanie oceny wskaźnika FV na 2 stanowiskach <i>Powyżej 10% udział drzew starszych niż 100 lat</i></p> <p>Utrzymanie oceny wskaźnika U1 na 7 stanowiskach <i>Poniżej 10% udział drzew starszych niż 100 lat, ale powyżej 50% udział drzew starszych niż 50 lat</i></p>
	Naturalne odnowienie drzewostanu	<p>Utrzymanie oceny wskaźnika FV na 7 stanowiskach <i>Obfite, w lukach i prześwietleniach, brak pod okapem drzewostanu, ślady zgrzyzania nieliczne</i></p> <p>Utrzymanie oceny wskaźnika U1 na 2 stanowiskach <i>Pojedyncze, nie reagujące na luki lub też w lukach lecz z licznymi śladami zgrzyzania przez zwierzyne płową</i></p>
	Gatunki obce w drzewostanie	<p>Utrzymanie oceny wskaźnika FV na 8 stanowiskach <i>Poniżej 1 % i nie odnawiające się</i></p> <p>Utrzymanie oceny wskaźnika U1 na 1 stanowisku <i>Poniżej 10% i nie odnawiające się</i></p>
	Martwe drewno (łącznie zasoby)	<p>Utrzymanie oceny wskaźnika U1 na 3 stanowiskach <i>10-20 m<sup>3</sup>/ha</i></p> <p>Utrzymanie oceny wskaźnika U2 na 6 stanowiskach <i>&lt; 10 m<sup>3</sup>/ha; brak możliwości poprawy wartości wskaźnika z uwagi na położenie na gruntach prywatnych.</i></p>
	Martwe drewno wielkowymiarowe	<p>Utrzymanie oceny wskaźnika U1 na 2 stanowiskach <i>3-5 szt./ha</i></p> <p>Utrzymanie oceny wskaźnika U2 na</p>

			7 stanowiskach <3 szt./ha; brak możliwości wpływu na poprawę wartości wskaźnika z uwagi na położenie na gruntach prywatnych
		Mikrosiedliska drzewne (drzewa biocenotyczne)	Utrzymanie oceny wskaźnika U2 na 9 stanowiskach <10 szt./ha; brak możliwości wpływu na poprawę wartości wskaźnika z uwagi na położenie na gruntach prywatnych.
		Inne zniekształcenia, w tym zniszczenia runa i gleby związane z pozyskaniem drewna	Utrzymanie oceny wskaźnika FV na 9 stanowiskach <i>Brak</i>
<b>Gatunki zwierząt</b>			
1.	1188 Kumak nizinny <i>Bombina bombina</i>	Nie określa się. Weryfikacja występowania gatunku w obszarze.	
2.	1163 Głowacz białopletwy <i>Cottus gobio</i>	Utrzymanie gatunku w obszarze	Utrzymanie minimum 16 osobników gatunku w obszarze
		Udział gatunku w zespole ryb i minogów	Utrzymanie oceny FV wskaźnika na 1 stanowisku  <i>Udział gatunku w zespole ryb i minogów wynosi poniżej 10%</i>
		Jakość hydromorfologiczna	Utrzymanie oceny FV wskaźnika na 1 stanowisku  <i>1,0-2,5</i>
		Stan ekologiczny wody	Utrzymanie oceny FV wskaźnika na 1 stanowisku <i>Ocena stanu ekologicznego wód na najbliższym punkcie pomiarowym GIOŚ badanego cieku mieści się w skali I-III</i>
		Mozaika mikrosiedlisk	Utrzymanie oceny FV wskaźnika na 1 stanowisku <i>Występują kryjówki, potencjalne tarliska, miejsca odrostu narybku</i>
		Zarybienia gatunkami gospodarczymi bezpośrednio zagrażającymi głowaczowi białopletwemu	Utrzymanie oceny FV wskaźnika na 1 stanowisku <i>Brak zarybień w obwodzie rybackim</i>
3.	1096 Minóg strumieniowy <i>Lamperta planeri</i>	Nie określa się. Weryfikacja występowania gatunku w obszarze.	
4.	1060 Czerwończyk nieparek <i>Lycæna dispar</i>	Utrzymanie gatunku	Utrzymanie gatunku w obszarze – minimum 50 osobników
		Siedlisko	Utrzymanie siedlisk gatunku w obszarze – ok. 20 ha.
5.	1037 Trzepla zielona <i>Ophiogomphus cecilia</i>	Nie określa się. Weryfikacja występowania gatunku w obszarze.	
6.	6179 Modraszek nausitous <i>Maculinea</i>	Nie określa się. Weryfikacja występowania gatunku w obszarze.	

	<i>(Phengaris) nausithous</i>		
7.	6177 Modraszek telejus <i>Phengaris teleius</i>	Utrzymanie siedliska gatunku	Utrzymanie siedliska gatunku na powierzchni 4 ha.
		Liczba obserwowanych osobników	Utrzymanie oceny FV wskaźnika na 1 stanowisku <i>Ponżej 8 osobników na 100 m transektu</i>  Utrzymanie oceny U1 wskaźnika na 2 stanowiskach <i>Obecność od 4 do 8 osobników na 100 m transektu</i>  Utrzymanie oceny U2 wskaźnika na 1 stanowisku <i>Poniżej 4 osobników na 100 m transektu</i>
		Izolacja	Utrzymanie oceny FV na 2 stanowiskach <i>Odległość do najbliższego stanowiska mniejsza niż 1 km</i>  Utrzymanie oceny U1 wskaźnika na 2 stanowiskach <i>Odległość do najbliższego stanowiska wynosi od 1 do 10 km</i>
		Powierzchnia	Utrzymanie oceny FV wskaźnika na 2 stanowiskach <i>Powierzchnia ponżej 1 ha</i>  Utrzymanie oceny U1 wskaźnika na 2 stanowiskach <i>Powierzchnia od 0,5 do 1 ha</i>
		Dostępność roślin żywicielskich	Utrzymanie oceny FV wskaźnika na 2 stanowiskach <i>Udział rośliny żywicielskiej stanowi ponżej 20% otwartej powierzchni płatu siedliska</i>  Utrzymanie oceny U1 wskaźnika na 1 stanowisku <i>Udział rośliny żywicielskiej stanowi od 5-20 % otwartej powierzchni płatu siedliska)</i>  Utrzymanie oceny U2 wskaźnika na 1 stanowisku <i>Udział rośliny żywicielskiej stanowi poniżej 5% otwartej powierzchni płatu siedliska; brak możliwości poprawy z uwagi na położenie stanowisk na gruntach prywatnych.</i>
		Dostępność mrówek gospodarzy	Utrzymanie oceny FV wskaźnika na 4 stanowiskach <i>&gt;50% powierzchni siedliska penetrowane przez mrówki</i>
		Zarastanie ekspansywnymi bylinami	Utrzymanie oceny FV wskaźnika na 1 stanowisku oraz poprawa do FV na 3 stanowiskach  <i>Udział ekspansywnych bylin w całej</i>

			<i>powierzchni otwartego płatu mniejszą niż 25%</i>
		Zarastanie przez drzewa/krzewy	<p>Utrzymanie oceny FV wskaźnika na 3 stanowiskach oraz poprawa do FV na 1 stanowisku</p> <p><i>Udział drzew i krzewów w całej powierzchni otwartego płatu mniejszą niż 25%</i></p>
11.	1032 Skójka gruboskorupowa <i>Unio crassus</i>	Liczebność	<p>Utrzymanie oceny FV wskaźnika na 1 stanowisku <i>&gt;10 os./ 1 m biegu rzeki</i></p> <p>Utrzymanie oceny U1 wskaźnika na 3 stanowiskach <i>Od 3 do 10 os./ 1 m biegu rzeki</i></p> <p>Utrzymanie oceny U2 wskaźnika na 1 stanowisku <i>&lt;3 os./ 1 m biegu rzeki; brak realnej możliwości wpływu na poprawę wskaźnika</i></p>
		Struktura wiekowa	<p>Utrzymanie oceny FV wskaźnika na 3 stanowiskach <i>Obecne osobniki w wieku przedrodzicznym (które mają najwyżej 3 lata)</i></p> <p>Utrzymanie oceny U1 wskaźnika na 1 stanowisku <i>Brak młodych osobników (które mają najwyżej 3 lata) ale stwierdzono 3 lub więcej osobników w wieku rodzycznym</i></p> <p>Utrzymanie oceny U2 wskaźnika na 1 stanowisku <i>Obecne najwyżej pojedyncze (1-2) stare osobniki w wieku 7 lat lub starsze (albo puste muszle albo nie stwierdza się U. crassus); brak realnej możliwości wpływu na poprawę wskaźnika</i></p>
		Struktura wielkości ciała	<p>Utrzymanie oceny FV wskaźnika na 3 stanowiskach <i>Obecne osobniki w całym zakresie wyróżnionych klas długości muszli, zarówno takie o długości do 30mm, jak i w zakresie 30-60mm i większe – powyżej 60mm</i></p> <p>Utrzymanie oceny U1 wskaźnika na 1 stanowisku <i>Brak osobników z jednej lub dwu klas długości muszli. Wskazuje to na zaburzoną strukturę wielkości ciała np. osobniki chorują i dlatego wolniej rosną i osiągają mniejsze maksymalne wymiary ciała lub nie rozradzają się</i></p> <p>Utrzymanie oceny U2 wskaźnika na</p>

			<p>1 stanowisku</p> <p><i>Obecne najwyżej pojedyncze (1-2) osobniki albo puste muszle albo nie stwierdza się U. crassus; brak realnej możliwości wpływu na poprawę wskaźnika</i></p>
		Zasiedlenie odcinka rzeki	<p>Utrzymanie oceny FV wskaźnika na 4 stanowiskach</p> <p>100-60%</p> <p>Utrzymanie oceny U2 wskaźnika na 1 stanowisku</p> <p>&gt;30%; <i>brak realnej możliwości wpływu na poprawę wskaźnika</i></p>
		Stan ekologiczny wód	<p>Utrzymanie oceny U1 wskaźnika na 3 stanowiskach</p> <p><i>Umiarkowany</i></p>
		Obecność antropogenicznych zmian koryta rzeki	<p>Utrzymanie oceny FV wskaźnika na 5 stanowiskach</p> <p><i>Koryto rzeki naturalne (brak widocznych cech regulacji, itp.)</i></p>
		Obecność punktowych źródeł zanieczyszczeń	<p>Utrzymanie oceny FV wskaźnika na 5 stanowiskach</p> <p><i>Nie stwierdzono punktowych źródeł zanieczyszczeń</i></p>
		Wskaźnik optymalnego siedliska	<p>Utrzymanie oceny FV wskaźnika na 5 stanowiskach</p> <p><i>Pięć lub więcej ocen A żadnej oceny C wskaźników pomocniczych.</i></p>
12.	1014 Poczwarówka zwężona <i>Vertigo angustior</i>	Utrzymanie siedliska gatunku	<p>Utrzymanie siedliska gatunku na powierzchni ok. 470 ha</p>
		Zagęszczenie	<p>Utrzymanie oceny FV na 12 stanowiskach</p> <p>&gt;10 os./m<sup>2</sup></p> <p>Utrzymanie oceny U1 na 2 stanowiskach</p> <p>&gt;1 os./m<sup>2</sup> - ≤ 10 os./m<sup>2</sup></p>
		Powierzchnia potencjalnego siedliska	<p>Utrzymanie oceny FV na 4 stanowiskach</p> <p><i>Powierzchnia zajmowana przez roślinność spełniająca wymagania siedliskowe poczwarówki zwężonej nie zmieniła się lub wzrosła</i></p> <p>Utrzymanie oceny U1 na 9 stanowiskach</p> <p><i>Powierzchnia zajmowana przez roślinność spełniająca wymagania siedliskowe poczwarówki zwężonej zmniejszyła się nie więcej niż 30%</i></p> <p>Utrzymanie oceny U2 na 1 stanowisku</p> <p><i>Powierzchnia zajmowana przez roślinność spełniająca wymagania siedliskowe poczwarówki zwężonej zmniejszyła się o więcej niż 30%; brak realnej możliwości poprawy oceny wskaźnika.</i></p>
		Stopień zarośnięcia	<p>Utrzymanie oceny wskaźnika FV na</p>

			<p>9 stanowiskach</p> <p><i>Poniżej 40% zarośnięcia przez drzewa i krzewy i/ lub trzciny</i></p> <p>Utrzymanie oceny wskaźnika U1 na 4 stanowiskach oraz poprawa z U2 do U1 na 1 stanowisku</p> <p><i>Od 40 do 70%</i></p>
		Stopień wilgotności	<p>Utrzymanie oceny wskaźnika FV na 14 stanowiskach</p> <p><math>\geq 80\%</math> powierzchni stanowiska kwalifikuje się do 2 i/ lub 3 stopnia skali Killeena i Moorkens</p>
		Fragmentacja siedliska	<p>Utrzymanie oceny wskaźnika FV na 6 stanowiskach</p> <p><i>Siedlisko na stanowisku nie pofragmentowane, jednorodny płat</i></p> <p>Utrzymanie oceny wskaźnika U1 na 8 stanowiskach</p> <p><i>Siedlisko w niewielkim stopniu pofragmentowane</i></p>
13.	1016 Poczwarówka jajowata <i>Vertigo moulinsiana</i>	Utrzymanie siedliska gatunku	Utrzymanie siedliska gatunku na powierzchni 430 ha
		Zagęszczenie	<p>Utrzymanie oceny wskaźnika FV na 6 stanowiskach</p> <p><i>Powyżej 10 os. na m<sup>2</sup></i></p>
		Obszar zajmowany przez gatunek na stanowisku	<p>Utrzymanie oceny wskaźnika FV na 6 stanowiskach</p> <p><i>Brak zmian</i></p>
		Powierzchnia potencjalnego siedliska	<p>Utrzymanie oceny wskaźnika FV na 6 stanowiskach</p> <p><i>Powyżej 50% stanowiska zajmowanych przez roślinność spełniającą wymagania siedliskowe poczwarówki</i></p>
		Stopień zarośnięcia	<p>Utrzymanie oceny wskaźnika FV na 5 stanowiskach</p> <p><i>Poniżej 40% zarośnięcia przez drzewa i krzew</i></p> <p>Utrzymanie oceny wskaźnika U1 na 1 stanowisku</p> <p><i>Od 40 do 70%</i></p>
		Stopień wilgotności	<p>Utrzymanie oceny wskaźnika FV na 4 stanowiskach</p> <p><i>Duży: powyżej 50% powierzchni stanowiska: woda powyżej poziomu gruntu, obszar zalewany, podmokły</i></p> <p>Utrzymanie oceny wskaźnika U1 na 2 stanowiskach</p> <p><i>Średni: powyżej 50% powierzchni stanowiska charakteryzuje się podmokłym i wilgotnym podłożem i ściółka, jeśli nie widać stojącej wody, to po naciśnięciu powierzchni gruntu woda pojawia się</i></p>
		Fragmentacja siedliska	Utrzymanie oceny wskaźnika FV na

			<p>3 stanowiskach  <i>Siedlisko na stanowisku nie  pofragmentowane, jednorodny płat</i></p> <p>Utrzymanie oceny wskaźnika U1 na  3 stanowiskach  <i>Siedlisko w niewielkim stopniu  pofragmentowane</i></p>
--	--	--	---

<sup>1)</sup> Parametry/wskaźniki stanu ochrony, odrębne dla każdego siedliska lub gatunku zostały oparte na podstawie wskaźników stanu zachowania zawartych w metodyce monitoringu, o którym mowa w art. 112 ust. 2 ustawy o ochronie przyrody.

<sup>2)</sup> Stanowiska zgodnie z dokumentacją planu zadań ochronnych

**DZIAŁANIA OCHRONNE ZE WSKAZANIEM PODMIOTÓW ODPOWIEDZIALNYCH ZA ICH WYKONANIE I OBSZARÓW ICH WDRAŻANIA**

Lp.	Przedmiot ochrony	Działania ochronne	Obszar wdrażania <sup>1)</sup>	Podmiot odpowiedzialny za wykonanie
<b>Siedliska przyrodnicze</b>				
1.	3150 Starorzeczka i naturalne eutroficzne zbiorniki wodne ze zbiorowiskami z <i>Nympheion</i> , <i>Potamion</i>	<i>Działania związane z ochroną czynną</i> Zachowanie siedliska przyrodniczego stanowiącego przedmiot ochrony. Działanie ciągle	<b>Gmina Staszów:</b> Obr. Wiązownica Kolonia: 793/1	Właściciel lub wykonujący prawa właścicielskie na podstawie porozumienia zawartego z organem sprawującym nadzór nad obszarem Natura 2000 lub bezpośrednio sprawujący nadzór nad obszarem Natura 2000 a w odniesieniu do gruntów stanowiących własność Skarbu Państwa lub własność jednostek samorządu terytorialnego, zarządca nieruchomości w związku z wykonywaniem obowiązków z zakresu ochrony środowiska na podstawie przepisów prawa albo w przypadku braku tych przepisów na podstawie porozumienia zawartego z organem sprawującym nadzór nad obszarem Natura 2000
		Ograniczenie zarastania Ręczne usuwanie trzciny i innych wysokich roślin ziemnowodnych na około 50% powierzchni z wywiezieniem biomasy. Działania ciągle.	<b>Gmina Staszów:</b> Obr. Wiązownica Kolonia: 793/1	Właściciel lub wykonujący prawa właścicielskie na podstawie porozumienia zawartego z organem sprawującym nadzór nad obszarem Natura 2000 lub bezpośrednio sprawujący nadzór nad obszarem Natura 2000 a w odniesieniu do



				gruntów stanowiących własność Skarbu Państwa lub własność jednostek samorządu terytorialnego, zarządca nieruchomości w związku z wykonywaniem obowiązków z zakresu ochrony środowiska na podstawie przepisów prawa albo w przypadku braku tych przepisów na podstawie porozumienia zawartego z organem sprawującym nadzór nad obszarem Natura 2000
		<i>Działania związane z monitoringiem stanu oraz monitoringiem realizacji celów</i>		
		Ocena stanu zachowania przedmiotu ochrony zgodnie z metodyką przyjętą do celów monitoringu <sup>2)</sup> i ocena realizacji założonych celów. Co 3 lata.	<b>Gmina Staszów:</b> Obr. Wiądownica Kolonia: 793/1	Sprawujący nadzór nad obszarem Natura 2000
2.	3260 Nizinne i podgórskie rzeki ze zbiorowiskami włosieniczników w <i>Ranunculion fluitantis</i> ;	Weryfikacja występowania siedliska przyrodniczego w obszarze	Obszar Natura 2000	Sprawujący nadzór nad obszarem Natura 2000
3.	6120 Ciepłolubne, śródładowe murawy napiaskowe ( <i>Koelerion glaucae</i> )	Weryfikacja występowania siedliska przyrodniczego w obszarze	Obszar Natura 2000	Sprawujący nadzór nad obszarem Natura 2000
4.	6210 Murawy kserotermiczne ( <i>Festuco-Brometea</i> )	<i>Działania związane z ochroną czynną</i>		
		Zachowanie siedliska przyrodniczego stanowiącego przedmiot ochrony poprzez ekstensywne użytkowanie kośne, kośno-pastwiskowe lub pastwiskowe. Działanie ciągle <i>Działanie obligatoryjne</i>	<b>Gmina Klimontów :</b> Obr. Klimontów: 1 Obr. Górki Klimontowskie: 12, 59/1, 58  <b>Gmina Iwaniska:</b> Obr. Ujazd: 326 Obr. Krępa: 184, 186, 188, 191, 193, 195/1, 392, 393, 394, 510, 542 Obr. Boduszów: 77/1	Właściciel lub wykonujący prawa właścicielskie
		Wycinanie drzew i krzewów z wywiezieniem biomasy w tym klonu jesionolistnego Wycinka przy lub poniżej szyi korzeniowej. Sukcesywnie po ok. 30% powierzchni na rok, na	<b>Gmina Klimontów</b> Obr. Klimontów: 1 Obr. Górki Klimontowskie: 12, 59/1, 58	Właściciel lub wykonujący prawa właścicielskie na podstawie porozumienia zawartego z organem

		<p>najbardziej zarośniętych powierzchniach siedliska. Usunięcie powstałej biomasy z miejsca zabiegu. Działanie ciągle do czasu odkrzewienia powierzchni. <i>Działanie fakultatywne</i></p>	<p><b>Gmina Iwaniska:</b> Obr. Ujazd: 326 Obr. Krępa: 184, 186, 188, 191, 193, 195/1, 392, 393, 394, 510, 542 Obr. Boduszów: 77/1</p>	<p>sprawującym nadzór nad obszarem Natura 2000 lub bezpośrednio sprawujący nadzór nad obszarem Natura 2000</p>
		<p>Wypas Wypas – wskazane owce, kozy obsada pomiędzy 0,3-1 DJP/ha z wykoszeniem niedojadów (raz w roku lub raz na 2 lata), w terminie od 1 maja do 15 października Skoszoną biomasę należy usuwać z powierzchni tuż po wykonanym zabiegu (w czasie nie dłuższym niż dwa tygodnie od pokosu) lub zgodnie z pakietem rolnośrodowiskowo-klimatycznym. Działanie ciągle. <i>Działanie fakultatywne</i></p>	<p><b>Gmina Klimontów:</b> Obr. Klimontów: 1 Obr. Górki Klimontowskie: 12, 59/1, 58  <b>Gmina Iwaniska:</b> Obr. Ujazd: 326 Obr. Krępa: 184, 186, 188, 191, 193, 195/1, 392, 393, 394, 510, 542 Obr. Boduszów: 77/1</p>	<p>Właściciel lub wykonujący prawa właścicielskie na podstawie zobowiązania podjętego w związku z korzystaniem z programów wsparcia z tytułu obniżenia dochodowości albo na podstawie porozumienia zawartego z organem sprawującym nadzór nad obszarem Natura 2000 lub bezpośrednio sprawujący nadzór nad obszarem Natura 2000</p>
		<p>Koszenie/ścinanie z wywiezieniem biomasy W przypadku powierzchni większych niż 0,5 ha pozostawienie fragmentów nieskoszonych 15-20% powierzchni działki rolnej (co roku inne fragmenty nieskoszone). Obowiązek zebrania i usunięcia skoszonej biomasy w terminie do 2 tygodni po pokosie siano powinno zostać usunięte z działki rolnej. Działanie ciągle - w terminie od 1 sierpnia do 31 października (w przypadku braku możliwości wypasu) lub zgodnie z pakietem rolnośrodowiskowo-klimatycznym <i>Działanie fakultatywne</i></p>	<p><b>Gmina Klimontów:</b> Obr. Klimontów: 1 Obr. Górki Klimontowskie: 12, 59/1, 58  <b>Gmina Iwaniska:</b> Obr. Ujazd: 326 Obr. Krępa: 184, 186, 188, 191, 193, , 195/1, 392, 393, 394, 510, 542 Obr. Boduszów: 77/1</p>	<p>Właściciel lub wykonujący prawa właścicielskie na podstawie zobowiązania podjętego w związku z korzystaniem z programów wsparcia z tytułu obniżenia dochodowości albo na podstawie porozumienia zawartego z organem sprawującym nadzór nad obszarem Natura 2000 lub bezpośrednio sprawujący nadzór nad obszarem Natura 200</p>
		<p>Usuwanie obcych gatunków.  Usuwanie przymiotna białego <i>Erigeron annuus</i> oraz nawłoci późnej <i>Solidago gigantea</i> poprzez regularne koszenie minimum dwa razy do roku. W przypadku początkowych faz ekspansji skuteczne jest również wrywanie lub wykopywanie osobników nawłoci. Działanie ciągle w terminie: Koszenie - I termin maj, II termin sierpień; Wrywanie: całorocznie.  Usuwanie grochodrzewu poprzez wycinanie drzewa w latach następnych usuwanie ich odrośli</p>	<p><b>Gmina Klimontów:</b> Obręb Klimontów: 1 Obr. Górki Klimontowskie: 59/1, 58</p>	<p>Właściciel lub wykonujący prawa właścicielskie na podstawie porozumienia zawartego z organem sprawującym nadzór nad obszarem Natura 2000 lub bezpośrednio sprawujący nadzór nad obszarem Natura 200</p>

		<p>korzeniowych. Dopuszcza się również użycia środków chemicznych na liście lub na nasadę pni, ścięte pniaki lub korowane fragmenty pni. Działanie ciągle. <i>Działanie fakultatywne</i></p>		
		<i>Działania związane z monitoringiem stanu przedmiotów ochrony oraz monitoringiem realizacji celów</i>		
		<p>Ocena stanu zachowania i ocena realizacji założonych celów zgodnie z metodyką przyjętą do celów monitoringu<sup>1)</sup>. Co 6 lat.</p>	<p><b>Gmina Klimontów:</b> Obr. Klimontów: 1 Obr. Górki Klimontowskie: 59/1, 58</p> <p><b>Gmina Iwaniska:</b> Obr. Ujazd: 326 Obr. Krępa: 510, 188, 191, 193, 184, 195/1, 186 Obr. Boduszów: 77/1</p>	<p>Sprawujący nadzór nad obszarem Natura 2000</p>
5.	6410 Zmiennowilgotne łąki trzęślicowe ( <i>Molinion</i> ) nadrzeczne ( <i>Convolvuletalia sepium</i> )	<p><i>Działania związane z ochroną czynną</i></p> <p>Zachowanie siedliska przyrodniczego stanowiącego przedmiot ochrony poprzez ekstensywne użytkowanie kośne, kośno-pastwiskowe lub pastwiskowe. Działanie ciągle <i>Działanie obligatoryjne.</i></p>	<p><b>Gmina Osiek:</b> Obr. Bukowa: 560, 564/1</p>	<p>Właściciel lub wykonujący prawa właścicielskie</p>
		<p>Koszenie/ścinanie z wywiezieniem biomasy. Zabieg koszenia przeprowadzać ręcznie lub lekkim sprzętem. Minimum 30% rocznie (optymalnie 50%) w każdym roku na innej powierzchni, w terminie od 15 września do 30 października. Dopuszczalne jest koszenie 100% co 2 lata. Koszenie na wysokości 5-15 cm. Skoszoną biomasę należy usuwać z powierzchni tuż po wykonanym zabiegu (w czasie nie dłuższym niż dwa tygodnie od pokosu) lub zgodnie z wymogami pakietu rolno-środowiskowo-klimatycznego. Działanie ciągle. <i>Działanie fakultatywne.</i></p>	<p><b>Gmina Osiek:</b> Obr. Bukowa: 560, 564/1</p>	<p>Właściciel lub wykonujący prawa właścicielskie na podstawie zobowiązania podjętego w związku z korzystaniem z programów wsparcia z tytułu obniżenia dochodowości albo na podstawie porozumienia zawartego z organem sprawującym nadzór nad obszarem Natura 2000 lub bezpośrednio sprawujący nadzór nad obszarem Natura 2000 a w odniesieniu do gruntów stanowiących własność Skarbu Państwa lub własność jednostek samorządu terytorialnego, zarządca nieruchomości w związku z wykonywaniem obowiązków z zakresu ochrony środowiska na</p>

			podstawie przepisów prawa albo w przypadku braku tych przepisów na podstawie porozumienia zawartego z organem sprawującym nadzór nad obszarem Natura 2000
	Wypas – wskazane zwierzęta gospodarskie (spasanie powierzchni obsadą do 1DJP/ha; dopuszcza się wypas - owce, kozy obsada pomiędzy 0,3-1 DJP/ha, w terminie od 1 maja do 15 października. Po zakończeniu wypasu wykosić niedojady. Skoszoną biomasę należy usuwać z powierzchni tuż po wykonanym zabiegu (w czasie nie dłuższym niż dwa tygodnie od pokosu) lub zgodnie z wymogami pakietu rolno-środowiskowo-klimatycznego. Działanie ciągle <i>Działanie fakultatywne.</i>	<b>Gmina Osiek:</b> Obr. Bukowa: 560, 564/1	Właściciel lub wykonujący prawa właścicielskie na podstawie zobowiązania podjętego w związku z korzystaniem z programów wsparcia z tytułu obniżenia dochodowości albo na podstawie porozumienia zawartego z organem sprawującym nadzór nad obszarem Natura 2000 lub bezpośrednio sprawujący nadzór nad obszarem Natura 2000 a w odniesieniu do gruntów stanowiących własność Skarbu Państwa lub własność jednostek samorządu terytorialnego, zarządca nieruchomości w związku z wykonywaniem obowiązków z zakresu ochrony środowiska na podstawie przepisów prawa albo w przypadku braku tych przepisów na podstawie porozumienia zawartego z organem sprawującym nadzór nad obszarem Natura 2000
	<i>Działania związane z monitoringiem stanu oraz monitoringiem realizacji celów</i>		
	Ocena stanu zachowania i ocena realizacji założonych celów zgodnie z metodyką przyjętą do celów monitoringu <sup>1</sup> . Co 6 lat.	<b>Gmina Osiek:</b> Obr. Bukowa: 560, 564/1	Sprawujący nadzór nad obszarem Natura 2000
6.	6510 Niżowe i górskie świeże łąki użytkowane ekstensywnie ( <i>Arrhenatherion elatioris</i> )	<i>Działania związane z ochroną czynną</i> Zachowanie siedliska przyrodniczego stanowiącego przedmiot ochrony poprzez ekstensywne użytkowanie kośne, kośno-pastwiskowe lub pastwiskowe.	<b>Gmina Klimontów:</b> Obr. Górki Klimontowskie: 76/3, 76/4, 76/8, 80, 89, 92, 94, 93, 95, 96, 97, 98, 99, 109, 100, 110/1, 111/1, 112, 113/1,
			Właściciel lub wykonujący prawa właścicielskie

		<p>Działanie ciągle.  <i>Działanie obligatoryjne.</i></p>	<p>113/2, 113/3, 113/6, 113/7,  113/8, 116, 123/1, 123/2,  123/3, 124, 159/1, 160/2,  160/3, 162/1, 164/1, 166/1,  168/2, 168/3, 168/4, 170/1,  172/1, 174/1, 176/1, 178/1,  181, 182, 185, 187/1, 188/1,  191/1, 193/1, 196/1, 197/1,  198/1, 199/1, 200/1, 202/1,  216/1, 217/1, 218, 219, 201,  203/1, 220, 221, 222, 223, 224,  225/1, 225/2, 225/3, 225/4,  225/5, 240, 241/1, 241/3, 251,  316/1, 316/2, 318, 346, 348,  384, 385, 386, 387, 388, 389,  390, 1353/1  Obr. Beradz: 95, 127, 128/2,  133, 135, 136, 134, 137, 138,  139, 140, 141, 142, 143, 144,  145, 146, 147, 148, 149, 150,  151, 152, 153, 154, 155, 156,  157, 158, 159, 160, 161, 162,  163, 164, 165, 166, 167, 168,  169, 170, 171, 172, 173, 174,  175, 176, 177, 178, 179, 180,  181, 182, 183, 184, 185, 186,  187, 188, 189, 190, 191, 192,  193, 194, 195, 196, 197, 198,  199, 200, 201, 202, 203, 204,  205, 206, 207, 209, 211, 217,  218, 219, 220, 221, 222, 223,  224, 225, 226, 227, 228, 229,  230, 231, 235, 236, 237, 242,  243, 244, 245, 246, 247, 248,  249, 250, 251, 252, 253 254, 55,  256, 327, 328, 464, 465, 466/1,  466/2, 467, 468, 469, 470, 471,  472, 473, 474, 475, 476, 477,  478, 479, 480, 481, 482, 483,  484, 485, 486, 487/1, 487/2,  488, 489, 490, 491, 492, 493,  494, 495, 496, 497, 498, 499,  500, 501, 502, 503, 506, 523,  604, 504/1, 504/2, 505, 605,  606, 607, 609, 610, 611, 612,  613, 614, 615, 616, 617, 618,  619, 620, 621, 622, 623, 624,  625, 626, 627, 628, 630, 631,  632, 633, 634, 635, 636, 637,  638, 639, 640, 641, 642, 643,  644, 645, 646, 657, 658, 660,  661, 662, 663, 664, 665, 666,</p>	
--	--	---	---	--

667, 668, 669, 670, 671, 672,  
674, 675, 676, 677, 678, 679,  
680, 681, 682, 695, 747, 810,  
837, 838, 843, 1000  
Obr. Ulanowice: 316, 317, 318,  
319, 320/1, 320/2, 321, 322,  
323, 324, 325, 326, 327, 328,  
329, 332, 333, 334, 335, 336,  
337, 338, 349/1, 346, 345, 361,  
354, 344, 353, 363, 358, 356,  
348, 503, 357, 349/2, 362, 360,  
355, 347, 352, 359, 350, 497  
Obr. Góry Pęchowskie: 131,  
135, 133, 137, 154, 194, 167,  
138, 127, 146, 163, 158, 149,  
191, 183, 186, 151, 166, 129,  
150, 174, 199, 152, 143, 141,  
132, 178, 190, 128, 147, 175,  
144, 182, 170, 195, 155, 198,  
171, 162, 126, 187, 204, 140,  
159  
Obr. Rybnica: 75  
Obr. Nawodzice: 704, 701, 635,  
642, 705, 712, 689, 702, 725,  
692, 1722, 657, 665, 666, 691,  
663, 645, 646, 664, 1727, 722/2,  
685, 708, 723, 644, 1723, 724,  
687, 633, 643, 693, 647, 677,  
667, 656, 681, 700, 733  
Obr. Klimontów: 1327, 97,  
1321, 75, 1351, 1294, 1290,  
1334, 1353, 105, 254, 95, 264,  
258, 1298, 1292, 1300, 77/1,  
1325, 81, 1310, 1349/1, 247,  
1296, 260, 1363, 1319, 249/1,  
1274, 69/6, 76, 1289, 1343,  
77/2, 1336, 1345/1, 1287, 87,  
83, 93, 244, 1367, 99, 1329, 91,  
79, 1365, 1366, 1331, 103, 1361,  
246, 89, 1318, 1285, 249/2, 256,  
249/3, 245, 1323, 1299, 101, 85

**Gmina Iwaniska:**  
Obr. Iwaniska: 1154, 1155, 1156  
Obr. Tęcza: 483, 484, 485, 486,  
487, 493, 494, 495, 496/1,  
496/2, 497, 498, 505/2, 506/1,  
506/2, 507, 508, 509, 520, 522,  
523, 524, 525, 526, 527, 528,  
529, 530, 531, 532/1, 533,  
534/1, 535, 536/1, 537/1,  
537/2, 538/3, 538/4, 539/1,

			<p>540, 541, 542/1, 557/1, 557/2, 558/3, 558/4, 559, 560/1, 561, 562/1, 563, 564, 565/1, 566/1, 567, 569/1, : 571, 572, 573, 574, 575, 576, 577, 578, 579, 580, 582, , 585, 586, 587, 588, 590, 592, 593, 595, 596, 581, 584, 589, 591, 594, 597, 598, 583,709, 710, 711, 897, 1706</p> <p>Obr. Ujazd: 305, 306, 310, 311, 313, 314, 315, 316, 320, 321, 325, 324, 338/3, 339/1</p> <p>Obr. Boduszów: 80/10, 80/9, 77/2, 80/11, 142, 166/1, 148, 156/1, 123/2, 152/1, 154, 160/2, 129, 164, 47/3, 136, 46/1, 128, 131, 153/2, 162/2, 151/2, 49, 118/1, 155/2, 133, 140/1, 155/1, 170/6, 140/2, 148/1, 161, 143, 147, 116/3, 115/6, 115/7, 146/2, 130, 147/2, 165/1, 168, 125, 119, 147/3, 123/1, 170/2, 47/2, 170/1, 118/2, 166/2, 132, 160/1, 152/2, 153/1, 141, 149, 165/2, 121/1, 139, 146/1, 148/3, 120/2, 134, 47/1, 170/5, 150, 127/2, 146, 170/3, 135, 170/4, 122, 127/1, 167, 137, 159, 117, 354, 169, 172, 124/2, 156/2, 124/1, 145/1, 147/1, 162/1, 138, 118/3, 151/1, 157/158, 120/1</p> <p>Obr. Kopiec: 315/1, 314</p> <p>Obr. Kamieniec: 130, 127</p> <p>Obr. Toporów: 19</p> <p>Obr. Krępa: 488/2, 488/1, 490, 492/1, 489, 491, 495/1</p> <p><b>Gmina Staszów:</b></p> <p>Obr. Wiśniowa: 1, 2, 31, 33,34/1, 35, 36, 49, 50, 51, 52, 53, 54, 76, 78, 79, 80, 81, 82, 83, 84/1, 84/2, 85, 86, 87, 88, 89, 90, 91, 92/1, 92/2, 97, 98, 99, 100, 101, 102, 103, 105, 107, 109, 112, 113, 104, 106, 110, 111, 171, 172, 173, 174, 175,176, 177, 178, 179, 180, 181, 182, 183, 184, 185, 186, 187, 188, 189, 190, 191, 192,</p>
--	--	--	---

			<p>195, 196, 197, 198, 199, 200, 201, 202, 203, 559/2, 559/1, 805, 806, 810, 811, 812, 813, 816, 830</p> <p>Obr. Wiązownica Duża: 2008, 2009, 2010, 2011, 2012, 2013, 2014, 2015, 2016, 2017, 2022, 2023, 2080/1, 2095/1, 2098/1, 2084/1, 2085/2, 2085/1, 2088, 2081/1</p> <p>Obr. Smerdyna: 2381, 2382, 2380, 2383, 2408, 2411, 2412/1, 2443/1, 2444, 2445, 2446/1, 2471/1, 2447/1, 2448, 2449, 2450/1, 2451, 2452, 2453, 2454, 2455, 2456, 2457, 2458/1, 2459/1, 2460, 2461, 2462/1, 2463/1, 2465, 2466/1, 2467/1, 2468, 2469, 2470/1, 2472/1, 2484, 2485, 2486, 2487/1, 2490/1, 2491, 2492, 2493/1, 2498, 2499, 2500, 2501, 2505, 2506, 2507, 2508, 2513, 2514, 2519, 2520, 2525, 2526, 3002/2, 3002/1</p> <p>Obr. Wiśniowa Poduchowna: 112, 113, 115, 116, 119, 124, 125, 126, 127, 128, 129, 130, 131, 132/1, 560</p> <p>Obr. Czajków Północny: 633, 634, 635, 636, 637, 638, 639/1, 639/2, 640/1, 673, 674, 675, 676, 677, 678, 679, 680, 719/1, 720/1, 721, 722/1, 723/1, 723/2, , 724/1, 725/1</p> <p>Obr. Łaziska: 189, 190, 194/10, 194/17, 194/18, 194/19, 194/20, 194/21, 194/22, 194/23, 194/24, 194/25, 194/26, 194/27, 194/28, 195/3, 195/16, 195/17, 195/18, 195/19, 195/20, 195/21, 195/22, 196, 197/1, 197/2, 200, 231, 233/1, 234/1, 235/1, 236/1, 237/1, 238/1, 239/1, 240/1, 241/1, 242/1, 242/1, 243/1, 244/1, 245/1, 246/1, 247/1, 248, 257, 259/1, 260, 261/1, 262, 263, 264/1, 265/1, 266, 267, 268, 269, 270, 271, 272, 273, 274, 275, 276, 277, 278, 279, 280, 281, 282, 283,</p>	
--	--	--	--	--



		<p>284, 297/1, 304, 305, 483, 484, 486, 522</p> <p>Obr. Wiązownica Mała: 269, 275, 265, 272, 276, 266/1, 270/2, 273, 264</p> <p><b>Gmina Bogoria:</b> Obr. Moszny: 318, 425, 388</p> <p><b>Gmina Osiek:</b> Obr. Bukowa: 544, 550/1, 545/1, 558, 564/1, 551/2, 552, 554, 560, 550/2, 553/1, 557/1</p>	
	<p>Usuwanie obcych gatunków. Usuwanie nawłoci późnej <i>Solidago gigantea</i> oraz szczawiu omszonego <i>Rumex confertus</i> poprzez regularne koszenie minimum dwa razy do roku. W przypadku początkowych faz ekspansji skuteczne jest również wrywanie lub wykopywanie osobników nawłoci. Przy dużym zagęszczeniu nalotu dopuszcza się również użycia środków chemicznych na liście. Działanie ciągle w terminie: Koszenie - I termin maj, II termin sierpień; wrywanie: całorocznie. <i>Działanie fakultatywne</i></p>	<p><b>Gmina Staszów:</b> Obr. Wiązownica Mała: 269, 275, 265, 272, 276, 266/1, 270/2, 273, 264 Obr. Łaziska: 231, 233/1, 234/1, 235/1, 236/1, 237/1, 238/1, 239/1, 240/1, 241/1, 242/1, 243/1, 244/1, 246/1, 247/1, 248, 245/1, 257, 259/1, 260, 261/1, 262, 263, 264/1, 265/1, 266, 267, 270, 271, 272, 274, 275, 276, 277, 278, 279, 282, 283, 284, 297/1, 305, , , , 269, 484, 273, 268, 280, 281, 304, 522, 483, 486</p> <p><b>Gmina Klimontów:</b> Obr. Klimontów: 1327, 97, 1321, 75, 1351, 1294, 1290, 1334, 1353, 105, 254, 95, 264, 258, 1298, 1292, 1300, 77/1, 1325, 81, 1310, 1349/1, 247, 1296, 260, 1363, 1319, 249/1, 1274, 69/6, 76, 1289, 1343, 77/2, 1336, 1345/1, 1287, 87, 83, 93, 244, 1367, 99, 1329, 91, 79, 1365, 1366, 1331, 103, 1361, 246, 89, 1318, 1285, 249/2, 256, 249/3, 245, 1323, 1299, 101, 85 Obr. Górki Klimontowskie: 162/1, 196/1, 180, 182, 160/2, 178/1, 353/1, 176/1, 187/1, 172/1, 203/1, 197/1, 201, 174/1, 199/1, 168/4, 168/2, 193/1, 202/1, 188/1, 164/1, 200/1, 191/1, 166/1, 160/3, 170/1, 181, 185, 198/1, 159/1, 168/3</p>	<p>Właściciel lub wykonujący prawa właścicielskie na podstawie podstawie porozumienia zawartego z organem sprawującym nadzór nad obszarem Natura 2000 lub bezpośrednio sprawujący nadzór nad obszarem Natura 2000 a w odniesieniu do gruntów stanowiących własność Skarbu Państwa lub własność jednostek samorządu terytorialnego, zarządca nieruchomości w związku z wykonywaniem obowiązków z zakresu ochrony środowiska na podstawie przepisów prawa albo w przypadku braku tych przepisów na podstawie porozumienia zawartego z organem sprawującym nadzór nad obszarem Natura 2000</p>
	<p>Koszenie/ścinanie z wywiezieniem biomasy. Zabieg koszenia przeprowadzać sprzętem mechanicznym niepowodującym naruszenia</p>	<p><b>Gmina Klimontów:</b> Obr. Górki Klimontowskie: 76/3, 76/4, 76/8, 89, 92, 93, 94, 95, 96, 98, 97, 99, 100, 109, 110/1, 111/1, 112, 113/1,</p>	<p>Właściciel lub wykonujący prawa właścicielskie na podstawie zobowiązania podjętego w związku</p>

		<p>wierzchniej warstwy gleby, w terminie od 15 czerwca do 30 września (w przypadku braku możliwości wypasu). Na powierzchniach powyżej 1 ha pozostawić ok 15-20% powierzchni nieskoszonej. Skoszoną biomasę należy usuwać z powierzchni tuż po wykonanym zabiegu (w czasie nie dłuższym niż dwa tygodnie od pokosu) lub zgodnie z wymogami pakietu rolno-środowiskowo-klimatycznego, ukierunkowanego na ochronę siedliska 6510.</p> <p>Działanie ciągle</p> <p><i>Działanie fakultatywne.</i></p>	<p>113/2, 113/3, 113/6, 113/7, 113/8, 116, 123/1, 123/2, 123/3, 124, 160/2, 159/1, 160/3, 162/1, 164/1, 166/1, 168/2, 168/3, 168/4, 170/1, 172/1, 174/1, 176/1, 178/1, 180, 181, 182, 185, 187/1, 188/1, 191/1, 193/1, 196/1, 197/1, 198/1, 199/1, 216/1, 217/1, 218, 219, 200/1, 201, 202/1, 203/1, 220, 221, 222, 223, 224, 225/1, 225/2, 225/3, 225/4, 225/5, 316/1, 316/2, 318, 346, 348, 353/1, 384, 385, 386, 387, 388, 389, 390</p> <p>Obr. Beradz: 95, 127, 128/2, 133, 134, 135, 136, 137, 138, 139, 140, 141, 142, 143, 144, 145, 146, 147, 148, 149, 150, 151, 152, 153, 154, 155, 156, 157, 158, 159, 160, 161, 162, 163, 164, 165, 167, 166, 168, 169, 170, 171, 172, 173, 174, 175, 176, 177, 178, 179, 180, 181, 182, 183, 184, 185, 186, 187, 188, 189, 190, 191, 192, 193, 194, 195, 196, 197, 198, 199, 200, 201, 202, 203, 204, 205, 206, 207, 209, 211, 217, 218, 219, 220, 221, 222, 223, 224, 225, 226, 227, 228, 229, 23, 231, 235, 236, 237, 242, 243, 244, 245, 246, 247, 248, 250, 251, 252, 253, 254, 255, 256, 327, 328, 464, 465, 466/1, 466/2, 467, 468, 469, 470, 471, 472, 473, 474, 475, 476, 477, 478, 479, 480, 481, 482, 483, 484, 485, 486, 487/1, 487/2, 488, 489, 490, 491, 492, 493, 494, 495, 496, 497, 498, 499, 500, 501, 502, 503, 504/1, 504/2, 505, 506, 523, 604, 605, 606, 607, 609, 610, 611, 612, 613, 614, 615, 616, 617, 618, 619, 620, 621, 622, 623, 624, 625, 626, 627, 628, 630, 631, 632, 633, 634, 635, 636, 637, 638, 639, 640, 641, 642, 643, 644, 645, 646, 249, 657, 658, 660, 661, 662, 663, 664, 665, 666, 667, 668, 669, 670, 671, 672, 674, 675, 676, 677, 678, 679, 680, 681, 682, 695, 810, 837, 838, 843, 1000</p> <p><b>Gmina Iwaniska:</b> Obr. Tęcza: 483, 484, 485, 486, 487, 493, 494, 495, 496/1,</p>	<p>z korzystaniem z programów wsparcia z tytułu obniżenia dochodowości albo na podstawie porozumienia zawartego z organem sprawującym nadzór nad obszarem Natura 2000 lub bezpośrednio sprawujący nadzór nad obszarem Natura 2000 a w odniesieniu do gruntów stanowiących własność Skarbu Państwa lub własność jednostek samorządu terytorialnego, zarządcą nieruchomości w związku z wykonywaniem obowiązków z zakresu ochrony środowiska na podstawie przepisów prawa albo w przypadku braku tych przepisów na podstawie porozumienia zawartego z organem sprawującym nadzór nad obszarem Natura 2000</p>
--	--	---	--	---

			<p>496/2, 497, 498, 505/2, 506/1, 506/2, 507, 508, 509, 520, 522, 523, 524, 525, 526, 527, 528, 529, 530, 531, 532/1, 533, 534/1, 535, 536/1, 537/1, 537/2, 538/3, 538/4, 539/1, 540, 541, 542/1, 557/1, 557/2, 558/3, 558/4, 559, 560/1, 561, 562/1, 563, 564, 565/1, 566/1, 567, 569/1, 571, 572, 571, 573, 574, 575, 576, 577, 578, 579, 580, 581, 582, 583, 584, 585, 586, 587, 588, 589, 590, 591, 592, 593, 594, 595, 596, 597, 598, 709, 710, 711, 706, 897  Obr. Ujazd: 305, 306, 310, 311, 313, 314, 315, 316, 320, 321, 324, 325, 338/3, 339/1  Obr. Iwaniska: 1155, 1156, 1154  Obr. Boduszów: 80/10, 80/9, 77/2, 80/11, 142, 166/1, 148, 156/1, 123/2, 152/1, 154, 160/2, 129, 164, 47/3, 136, 46/1, 128, 131, 153/2, 162/2, 151/2, 49, 118/1, 155/2, 133, 140/1, 155/1, 170/6, 140/2, 148/1, 161, 143, 147, 116/3, 115/6, 115/7, 146/2, 130, 147/2, 165/1, 168, 125, 119, 147/3, 123/1, 170/2, 47/2, 170/1, 118/2, 166/2, 132, 160/1, 152/2, 153/1, 141, 149, 165/2, 121/1, 139, 146/1, 148/3, 120/2, 134, 47/1, 170/5, 150, 127/2, 146, 170/3, 135, 170/4, 122, 127/1, 167, 137, 159, 117, 354, 169, 172, 124/2, 156/2, 124/1, 145/1, 147/1, 162/1, 138, 118/3, 151/1, 157/158, 120/1  Obr. Kopic: 315/1, 314  Obr. Kamieniec: 130, 127  Obr. Toporów: 19  Obr. Krępa: 488/2, 488/1, 490, 492/1, 489, 491, 495/1</p> <p><b>Gmina Staszów:</b>  Obr. Wiśniowa: 1, 2, 31, 33, 34/1, 35, 36, 49, 50, 51, 52, 53, 54, 76, 78, 79, 80, 81, 82, 83, 84/1, 84/2, 85, 86, 87, 88, 89, 90, 91, 92/1, 92/2, 97, 98, 99, 100, 103, 102, 101, 104, 105, 106, 107, 109, 110, 111, 112, 113, 171, 172, 173, 174, 175, 176, 177, 178, 179, 180, 181, 182, 183, 184, 185, 186, 187, 188, 189, 190, 191, 192, 195, 196, 197, 198, 199, 200, 201,</p>	
--	--	--	---	--

		<p>202, 203, 559/1, 559/2, 805, 806, 810, 811, 812, 813, 816, 830</p> <p>Obr. Wiśniowa Poduchowna: 112, 115, 113, 119, 116, 130, 131, 128, 129, 127, 560, 132/1, 124, 125, 126</p> <p>Obr. Wiązownica Mała: 269, 275, 265, 272, 276, 266/1, 270/2, 273, 264</p> <p>Obr. Wiązownica Duża: 2008, 2009, 2010, 2011, 2012, 2013, 2014, 2015, 2016, 2017, 2022, 2023, 2080/1, 2095/1, 2098/1, 2084/1, 2085/2, 2085/1, 2088, 2081/1</p> <p>Obr. Smerdyna: 2380, 2381, 2382, 2383, 2384, 2385, 2467/1, 2447/1, 2459/1, 2468, 2449, 2450/1, 2448, 2454, 2470/1, 2461, 2458/1, 2443/1, 2463/1, 2460, 2453, 2455, 2452, 2462/1, 2466/1, 2469, 2445, 2446/1, 2471/1, 2472/1, 2444, 2451, 2456, 2465, 2457, 2491, 2490/1, 2486, 2525, 2519, 2505, 2487/1, 2499, 2485, 2513, 2498, 2492, 2501, 2526, 2507, 2508, 2514, 2482, 2493/1, 2520, 2484, 2506, 2500, 2412/1, 2411, 2408, 3002/2, 3002/1</p> <p>Obr. Czajków Północny: 673, 674, 677, 680, 676, 678, 679, 675, 633, 720/1, 636, 721, 637, 722/1, 638, 723/1, 639/1, 723/2, 639/2, 724/1, 640/1, 725/1, 634, 719/1, 635</p> <p>Obr. Łaziska: 283, 275, 272, 259/1, 305, 264/1, 257, 266, 270, 276, 242/1, 244/1, 247/1, 269, 261/1, 278, 243/1, 484, 273, 268, 271, 280, 281, 279, 274, 282, 522, 263, 304, 297/1, 277, 246/1, 284, 260, 267, 231, 265/1, 486, 245/1, 262, 248, 483, 238/1, 239/1, 241/1, 242/1, 233/1, 237/1, 243/1, 234/1, 236/1, 240/1, 235/1, 483, 195/17, 194/10, 197/2, 194/19, 194/25, 194/28, 189, 194/20, 195/21, 190, 194/26, 194/21, 194/23, 196, 194/27, 194/22, 195/16, 194/17, 195/22, 194/24, 195/19, 195/18, 195/20, 200, 197/1, 194/18, 195/3</p> <p><b>Gmina Klimontów:</b></p> <p>Obr. Klimontów: 1327, 97,</p>	
--	--	---	--

		<p>1321, 75, 1351, 1294, 1290, 1334, 1353, 105, 254, 95, 264, 258, 1298, 1292, 1300, 77/1, 1325, 81, 1310, 1349/1, 247, 1296, 260, 1363, 1319, 249/1, 1274, 69/6, 76, 1289, 1343, 77/2, 1336, 1345/1, 1287, 87, 83, 93, 244, 1367, 99, 1329, 91, 79, 1365, 1366, 1331, 103, 1361, 246, 89, 1318, 1285, 249/2, 256, 249/3, 245, 1323, 1299, 101, 85</p> <p>Obr. Górki Klimontowskie: 241/1, 240, 251, 241/3</p> <p>Obr. Ulanowice: 349/1, 346, 345, 361, 354, 344, 353, 363, 358, 356, 348, 503, 357, 349/2, 362, 360, 355, 347, 352, 359, 350, 327, 323, 497, 317, 334, 333, 320/1, 320/2, 321, 329, 336, 337, 338, 335, 318, 319, 322, 332, 326, 328, 316, 324, 325</p> <p>Obr. Góry Pęczowskie: 131, 135, 133, 137, 154, 194, 167, 138, 127, 146, 163, 158, 149, 191, 183, 186, 151, 166, 129, 150, 174, 199, 152, 143, 141, 132, 178, 190, 128, 147, 175, 144, 182, 170, 195, 155, 198, 171, 162, 126, 187, 204, 140, 159</p> <p>Obr. Rybnica: 75</p> <p>Obr. Nawodzice: 704, 701, 635, 642, 705, 712, 689, 702, 725, 692, 1722, 657, 665, 666, 691, 663, 645, 646, 664, 1727, 722/2, 685, 708, 723, 644, 1723, 724, 687, 633, 643, 693, 647, 677, 667, 656, 681, 700, 733</p> <p><b>Gmina Bogoria:</b> Obr. Moszny: 318, 425, 388</p> <p><b>Gmina Osiek:</b> Obr. Bukowa: 544, 550/1, 545/1, 558, 564/1, 551/2, 552, 554, 560, 550/2, 553/1, 557/1</p>		
	<p>Wypas zwierzętami gospodarskimi prowadzony zamiast drugiego pokosu, spaszanie powierzchni obsadą do 1 DJP/ha, w terminie od 1 maja do 15 października. Dopuszcza się wypas całoroczny przy obsadzie zwierząt od 0,5 do</p>	<p><b>Gmina Klimontów:</b> Obr. Górki Klimontowskie: 76/3, 76/4, 76/8, 89, 92, 93, 94, 95, 96, 98, 97, 99, 100, 109, 110/1, 111/1, 112, 113/1, 113/2, 113/3, 113/6, 113/7, 113/8, 116, 123/1, 123/2,</p>		<p>Właściciel lub wykonujący prawa właścicielskie na podstawie zobowiązania podjętego w związku z korzystaniem z programów wsparcia</p>

		<p>1,0 DJP/ha. Po zakończeniu wypasu wykosić niedojady. Skoszoną biomasę należy usuwać z powierzchni tuż po wykonanym zabiegu (w czasie nie dłuższym niż dwa tygodnie od pokosu) lub prowadzić zgodnie z wymogami pakietu rolno-środowiskowo-klimatycznego, ukierunkowanego na ochronę siedliska 6510. Działanie ciągłe. <i>Działanie fakultatywne</i></p>	<p>123/3, 124, 160/2, 159/1, 160/3, 162/1, 164/1, 166/1, 168/2, 168/3, 168/4, 170/1, 172/1, 174/1, 176/1, 178/1, 180, 181, 182, 185, 187/1, 188/1, 191/1, 193/1, 196/1, 197/1, 198/1, 199/1, 216/1, 217/1, 218, 219, 200/1, 201, 202/1, 203/1, 220, 221, 222, 223, 224, 225/1, 225/2, 225/3, 225/4, 225/5, 316/1, 316/2, 318, 346, 348, 353/1, 384, 385, 386, 387, 388, 389, 390 Obr. Beradz: 95, 127, 128/2, 133, 134, 135, 136, 137, 138, 139, 140, 141, 142, 143, 144, 145, 146, 147, 148, 149, 150, 151, 152, 153, 154, 155, 156, 157, 158, 159, 160, 161, 162, 163, 164, 165, 167, 166, 168, 169, 170, 171, 172, 173, 174, 175, 176, 177, 178, 179, 180, 181, 182, 183, 184, 185, 186, 187, 188, 189, 190, 191, 192, 193, 194, 195, 196, 197, 198, 199, 200, 201, 202, 203, 204, 205, 206, 207, 209, 211, 217, 218, 219, 220, 221, 222, 223, 224, 225, 226, 227, 228, 229, 23, 231, 235, 236, 237, 242, 243, 244, 245, 246, 247, 248, 250, 251, 252, 253, 254, 255, 256, 327, 328, 464, 465, 466/1, 466/2, 467, 468, 469, 470, 471, 472, 473, 474, 475, 476, 477, 478, 479, 480, 481, 482, 483, 484, 485, 486, 487/1, 487/2, 488, 489, 490, 491, 492, 493, 494, 495, 496, 497, 498, 499, 500, 501, 502, 503, 504/1, 504/2, 505, 506, 523, 604, 605, 606, 607, 609, 610, 611, 612, 613, 614, 615, 616, 617, 618, 619, 620, 621, 622, 623, 624, 625, 626, 627, 628, 630, 631, 632, 633, 634, 635, 636, 637, 638, 639, 640, 641, 642, 643, 644, 645, 646, 249, 657, 658, 660, 661, 662, 663, 664, 665, 666, 667, 668, 669, 670, 671, 672, 674, 675, 676, 677, 678, 679, 680, 681, 682, 695, 810, 837, 838, 843, 1000</p> <p><b>Gmina Iwaniska:</b> Obr. Tęcza: 483, 484, 485, 486, 487, 493, 494, 495, 496/1, 496/2, 497, 498, 505/2, 506/1, 506/2, 507, 508, 509, 520, 522,</p>	<p>z tytułu obniżenia dochodowości albo na podstawie porozumienia zawartego z organem sprawującym nadzór nad obszarem Natura 2000 lub bezpośrednio sprawujący nadzór nad obszarem Natura 2000 a w odniesieniu do gruntów stanowiących własność Skarbu Państwa lub własność jednostek samorządu terytorialnego, zarządcą nieruchomości w związku z wykonywaniem obowiązków z zakresu ochrony środowiska na podstawie przepisów prawa albo w przypadku braku tych przepisów na podstawie porozumienia zawartego z organem sprawującym nadzór nad obszarem Natura 2000</p>
--	--	--	--	---

			<p>523, 524, 525, 526, 527, 528, 529, 530, 531, 532/1, 533, 534/1, 535, 536/1, 537/1, 537/2, 538/3, 538/4, 539/1, 540, 541, 542/1, 557/1, 557/2, 558/3, 558/4, 559, 560/1, 561, 562/1, 563, 564, 565/1, 566/1, 567, 569/1, 571, 572, 571, 573, 574, 575, 576, 577, 578, 579, 580, 581, 582, 583, 584, 585, 586, 587, 588, 589, 590, 591, 592, 593, 594, 595, 596, 597, 598, 709, 710, 711, 706, 897 Obr. Ujazd: 305, 306, 310, 311, 313, 314, 315, 316, 320, 321, 324, 325, 338/3, 339/1 Obr. Iwaniska: 1155, 1156, 1154 Obr. Boduszów: 80/10, 80/9, 77/2, 80/11, 142, 166/1, 148, 156/1, 123/2, 152/1, 154, 160/2, 129, 164, 47/3, 136, 46/1, 128, 131, 153/2, 162/2, 151/2, 49, 118/1, 155/2, 133, 140/1, 155/1, 170/6, 140/2, 148/1, 161, 143, 147, 116/3, 115/6, 115/7, 146/2, 130, 147/2, 165/1, 168, 125, 119, 147/3, 123/1, 170/2, 47/2, 170/1, 118/2, 166/2, 132, 160/1, 152/2, 153/1, 141, 149, 165/2, 121/1, 139, 146/1, 148/3, 120/2, 134, 47/1, 170/5, 150, 127/2, 146, 170/3, 135, 170/4, 122, 127/1, 167, 137, 159, 117, 354, 169, 172, 124/2, 156/2, 124/1, 145/1, 147/1, 162/1, 138, 118/3, 151/1, 157/158, 120/1 Obr. Kopic: 315/1, 314 Obr. Kamieniec: 130, 127 Obr. Toporów: 19 Obr. Krępa: 488/2, 488/1, 490, 492/1, 489, 491, 495/1</p> <p><b>Gmina Staszów:</b> Obr. Wiśniowa: 1, 2, 31, 33, 34/1, 35, 36, 49, 50, 51, 52, 53, 54, 76, 78, 79, 80, 81, 82, 83, 84/1, 84/2, 85, 86, 87, 88, 89, 90, 91, 92/1, 92/2, 97, 98, 99, 100, 103, 102, 101, 104, 105, 106, 107, 109, 110, 111, 112, 113, 171, 172, 173, 174, 175, 176, 177, 178, 179, 180, 181, 182, 183, 184, 185, 186, 187, 188, 189, 190, 191, 192, 195, 196, 197, 198, 199, 200, 201, 202, 203, 559/1, 559/2, 805, 806, 810, 811, 812, 813, 816,</p>	
--	--	--	---	--

830

Obr. Wiśniowa Poduchowna:  
112, 115, 113, 119, 116, 130,  
131, 128, 129, 127, 560, 132/1,  
124, 125, 126

Obr. Wiązownica Mała: 269,  
275, 265, 272, 276, 266/1,  
270/2, 273, 264

Obr. Wiązownica Duża: 2008,  
2009, 2010, 2011, 2012, 2013,  
2014, 2015, 2016, 2017, 2022,  
2023, 2080/1, 2095/1, 2098/1,  
2084/1, 2085/2, 2085/1, 2088,  
2081/1

Obr. Smerdyna: 2380, 2381,  
2382, 2383, 2384, 2385, 2467/1,  
2447/1, 2459/1, 2468, 2449,  
2450/1, 2448, 2454, 2470/1,  
2461, 2458/1, 2443/1, 2463/1,  
2460, 2453, 2455, 2452, 2462/1,  
2466/1, 2469, 2445, 2446/1,  
2471/1, 2472/1, 2444, 2451,  
2456, 2465, 2457, 2491, 2490/1,  
2486, 2525, 2519, 2505, 2487/1,  
2499, 2485, 2513, 2498, 2492,  
2501, 2526, 2507, 2508, 2514,  
2482, 2493/1, 2520, 2484, 2506,  
2500, 2412/1, 2411, 2408,  
3002/2, 3002/1

Obr. Czajków Północny: 673,  
674, 677, 680, 676, 678, 679,  
675, 633, 720/1, 636, 721, 637,  
722/1, 638, 723/1, 639/1,  
723/2, 639/2, 724/1, 640/1,  
725/1, 634, 719/1, 635

Obr. Łaziska: 283, 275, 272,  
259/1, 305, 264/1, 257, 266,  
270, 276, 242/1, 244/1, 247/1,  
269, 261/1, 278, 243/1, 484,  
273, 268, 271, 280, 281, 279,  
274, 282, 522, 263, 304, 297/1,  
277, 246/1, 284, 260, 267, 231,  
265/1, 486, 245/1, 262, 248,  
483, 238/1, 239/1, 241/1,  
242/1, 233/1, 237/1, 243/1,  
234/1, 236/1, 240/1, 235/1,  
483, 195/17, 194/10, 197/2,  
194/19, 194/25, 194/28, 189,  
194/20, 195/21, 190, 194/26,  
194/21, 194/23, 196, 194/27,  
194/22, 195/16, 194/17,  
195/22, 194/24, 195/19,  
195/18, 195/20, 200, 197/1,  
194/18, 195/3

**Gmina Klimontów:**

Obr. Klimontów: 1327, 97,  
1321, 75, 1351, 1294, 1290,  
1334, 1353, 105, 254, 95, 264,



			<p>258, 1298, 1292, 1300, 77/1, 1325, 81, 1310, 1349/1, 247, 1296, 260, 1363, 1319, 249/1, 1274, 69/6, 76, 1289, 1343, 77/2, 1336, 1345/1, 1287, 87, 83, 93, 244, 1367, 99, 1329, 91, 79, 1365, 1366, 1331, 103, 1361, 246, 89, 1318, 1285, 249/2, 256, 249/3, 245, 1323, 1299, 101, 85</p> <p>Obr. Górki Klimontowskie: 241/1, 240, 251, 241/3</p> <p>Obr. Ulanowice: 349/1, 346, 345, 361, 354, 344, 353, 363, 358, 356, 348, 503, 357, 349/2, 362, 360, 355, 347, 352, 359, 350, 327, 323, 497, 317, 334, 333, 320/1, 320/2, 321, 329, 336, 337, 338, 335, 318, 319, 322, 332, 326, 328, 316, 324, 325</p> <p>Obr. Góry Pęczowskie: 131, 135, 133, 137, 154, 194, 167, 138, 127, 146, 163, 158, 149, 191, 183, 186, 151, 166, 129, 150, 174, 199, 152, 143, 141, 132, 178, 190, 128, 147, 175, 144, 182, 170, 195, 155, 198, 171, 162, 126, 187, 204, 140, 159</p> <p>Obr. Rybnica: 75</p> <p>Obr. Nawodzice: 704, 701, 635, 642, 705, 712, 689, 702, 725, 692, 1722, 657, 665, 666, 691, 663, 645, 646, 664, 1727, 722/2, 685, 708, 723, 644, 1723, 724, 687, 633, 643, 693, 647, 677, 667, 656, 681, 700, 733</p> <p><b>Gmina Bogoria:</b> Obr. Moszny: 318, 425, 388</p> <p><b>Gmina Osiek:</b> Obr. Bukowa: 544, 550/1, 545/1, 558, 564/1, 551/2, 552, 554, 560, 550/2, 553/1, 557/1</p>	
		<p><i>Działania związane z monitoringiem stanu oraz monitoringiem realizacji celów</i></p> <p>Ocena stanu zachowania i ocena realizacji założonych celów zgodnie z metodyką przyjętą do celów monitoringu<sup>1)</sup>. Co 5 lat.</p>	<p><b>Gmina Klimontów:</b> Obr. Klimontów: 1327, 97, 1321, 75, 1351, 1294, 1290, 1334, 1353, 105, 254, 95, 264, 258, 1298, 1292, 1300, 77/1, 1325, 81, 1310, 1349/1, 247, 1296, 260, 1363, 1319, 249/1,</p>	<p>Sprawujący nadzór nad obszarem Natura 2000</p>

			<p>1274, 69/6, 76, 1289, 1343, 77/2, 1336, 1345/1, 1287, 87, 83, 93, 244, 1367, 99, 1329, 91, 79, 1365, 1366, 1331, 103, 1361, 246, 89, 1318, 1285, 249/2, 256, 249/3, 245, 1323, 1299, 101, 85</p> <p>Obr. Górki Klimontowskie: 162/1, 196/1, 180, 182, 160/2, 178/1, 353/1, 176/1, 187/1, 172/1, 203/1, 197/1, 201, 174/1, 199/1, 168/4, 168/2, 193/1, 202/1, 188/1, 164/1, 200/1, 191/1, 166/1, 160/3, 170/1, 181, 185, 198/1, 159/1, 168/3</p> <p>Obr. Ulanowice: 327, 323, 497, 317, 334, 333, 320/1, 320/2, 321, 329, 336, 337, 338, 335, 318, 319, 322, 332, 326, 328, 316, 324, 325</p> <p>Obr. Rybnica: 75</p> <p><b>Gmina Staszów:</b> Obr. Łaziska: 283, 275, 272, 259/1, 305, 264/1, 257, 266, 270, 276, 242/1, 244/1, 247/1, 269, 261/1, 278, 243/1, 484, 273, 268, 271, 280, 281, 279, 274, 282, 522, 263, 304, 297/1, 277, 246/1, 284, 260, 267, 231, 265/1, 486, 245/1, 262, 248, 483, 238/1, 239/1, 241/1, 242/1, 233/1, 237/1, 243/1, 234/1, 236/1, 240/1, 235/1, 483</p> <p>Obr. Wiązownica Mała: 269, 275, 265, 272, 276, 266/1, 270/2, 273, 264</p> <p><b>Gmina Iwaniska:</b> Obr. Tęcza: 709, 710, 711 Obr. Ujazd: 338/3, 339/1</p>	
7.	7110 Torfowiska wysokie z roślinnością torfotwórczą (żywe)	Weryfikacja występowania siedliska przyrodniczego w obszarze	Obszar Natura 2000	Sprawujący nadzór nad obszarem Natura 2000
8.	8210 Wapienne ściany skalne ze zbiorowiskami <i>Patentilletalia caulescentis</i>	Weryfikacja występowania siedliska przyrodniczego w obszarze	Obszar Natura 2000	Sprawujący nadzór nad obszarem Natura 2000
9.	9110 Kwaśne buczyny	Weryfikacja występowania siedliska przyrodniczego w obszarze	Obszar Natura 2000	Sprawujący nadzór nad obszarem Natura 2000

	( <i>Luzulo-Fagetum</i> )			
10.	9170 Grąd środkowoeuropejski i subkontynentalny ( <i>Galio-Carpinetum</i> , <i>Tilio-Carpinetum</i> )	<p><i>Działania związane z ochroną czynną</i></p> <p>Usuwanie obcych gatunków inwazyjnych. Sukcesywne usuwanie gatunku inwazyjnego niecierpka drobokwiatowego <i>Impatiens parviflora</i> z runa zielnego. Usuwanie z gleby w całość (wrywanie) lub w przypadku dużych powierzchni koszenie niecierpka. Koszenie przeprowadzić na etapie kwitnienia, przed zawiązaniem się torebek nasiennych. Skutki koszenia monitorować, w przypadku odbijania się roślin, zabieg powtórzyć. Biomasa od razu wywieźć z powierzchni operacyjnej w szczelnych workach na miejsce kompostowania bądź spalić. Przed rozpoczęciem kwitnienia - maj. Ze względu na różnice fenologiczne w danym roku, właściwą porę zabiegu określić w oparciu o zwiad terenowy.</p>	<p><b>Gmina Klimontów:</b> Obr. Obr. Klimontów: 1 Górki Klimontowskie: 391</p>	<p>Właściciel lub wykonujący prawa właścicielskie na podstawie porozumienia zawartego z organem sprawującym nadzór nad obszarem Natura 2000 lub bezpośrednio sprawujący nadzór nad obszarem Natura 2000 a w odniesieniu do gruntów stanowiących własność Skarbu Państwa lub własność jednostek samorządu terytorialnego, zarządca nieruchomości w związku z wykonywaniem obowiązków z zakresu ochrony środowiska na podstawie przepisów prawa albo w przypadku braku tych przepisów na podstawie porozumienia zawartego z organem sprawującym nadzór nad obszarem Natura 2000</p>
		<p>Sukcesywne usuwanie dębu czerwonego <i>Quercus rubra</i> z runa i podszytu poprzez wrywanie siewek oraz wykopywanie lub mechaniczne ścinanie większych okazów. W latach następnych po zabiegu usuwać ewentualne odrosty roślin tego gatunku. W razie potrzeb.</p>	<p><b>Gmina Klimontów:</b> Obr. Ulanowice: 242/1, 394, 397, 398, 399, 400, 401, 402, 403, 404, 405, 408, 409, 410, 411, 412, 413, 414, 415, 416, 425, 426, 427, 428, 429, 430, 500</p> <p><b>Gmina Bogoria:</b> Obr. Domaradzice: 317, 318, 320, 321, 322 Obr. Witowice: 49, 51, 54/1, 54/2, 54/3</p>	<p>Właściciel lub wykonujący prawa właścicielskie na podstawie porozumienia zawartego z organem sprawującym nadzór nad obszarem Natura 2000 lub bezpośrednio sprawujący nadzór nad obszarem Natura 2000 a w odniesieniu do gruntów stanowiących własność Skarbu Państwa lub własność jednostek samorządu terytorialnego, zarządca nieruchomości w związku z wykonywaniem obowiązków z zakresu ochrony środowiska na podstawie przepisów prawa albo w przypadku braku tych przepisów</p>

			na podstawie porozumienia zawartego z organem sprawującym nadzór nad obszarem Natura 2000
	Zwiększenie udziału starych i zamierających drzew. Ograniczenie wycinania martwych i zamierających drzew w siedlisku przyrodniczym. Działanie ciągle.	<p><b>Gmina Klimontów:</b> Obr. Klimontów: 1 Obr. Górki Klimontowskie: 391, 17, 16, 15/2, 14, 53/2, 309, 54, 13, 18/1, 15/1, 18/4, 12 Obr. Góry Pęczowskie: 120, 99, 90, 117, 121, 124, 96, 112, 98, 122, 107, 101, 100, 114, 106, 91, 116, 108, 109, 102, 89, 115/2, 111, 118, 119, 275, 132, 95, 136, 97, 113, 94, 103, 123, 105, 104, 110, 87, 115/1, 93, 92/1, 62, 92/2, 125, 86 Obr. Beradz: 842, 702/1, 699, 705/1, 705/2, 697, 704, 706, 700, 703, 707, 701/1, 702, 701, 713, 711, 708, 709, 698, 712, 844/4, 710, 696 Obr. Ulanowice: 242/1, 394, 397, 398, 399, 400, 401, 402, 403, 404, 405, 408, 409, 410, 411, 412, 413, 414, 415, 416, 425, 426, 427, 428, 429, 430, 500</p> <p><b>Gmina Staszów:</b> Obr. Wiśniowa: 8, 7, 9, 6, 4, 10, 31, 33, 5, 32, 21, 30, 27, 28, 43, 29, 44/1, 44/2, 847</p> <p><b>Gmina Iwaniska:</b> Obr. Tęcza: 868, 874 Obr. Krępa: 515, 391, 389, 390, 392, 473, 488/2, 488/1, 518, 490, 489, 520 Obr. Boduszów: 335/1, 324, 334/1, 51/1, 54/2, 51/3, 334/3, 334/2, 332, 51/4, 54/1, 328/2, 51/2, 326, 51/5, 329, 323, 328/1, 50/4, 333, 327, 330, 325, 331 Obr. Toporów: 69</p> <p><b>Gmina Bogoria:</b> Obr. Domaradzice: 317, 318, 320, 321, 322 Obr. Witowice: 49, 51, 54/1, 54/2, 54/3</p>	Właściciel lub wykonujący prawa właścicielskie na podstawie porozumienia zawartego z organem sprawującym nadzór nad obszarem Natura 2000 lub bezpośrednio sprawujący nadzór nad obszarem Natura 2000 a w odniesieniu do gruntów stanowiących własność Skarbu Państwa lub własność jednostek samorządu terytorialnego, zarządca nieruchomości w związku z wykonywaniem obowiązków z zakresu ochrony środowiska na podstawie przepisów prawa albo w przypadku braku tych przepisów na podstawie porozumienia zawartego z organem sprawującym nadzór nad obszarem Natura 2000
	<i>Działania związane z monitoringiem stanu przedmiotów ochrony oraz monitoringiem realizacji celów</i>		
	Ocena stanu zachowania i ocena realizacji założonych celów	<b>Gmina Klimontów:</b> Obr. Klimontów: 1	Sprawujący nadzór nad obszarem Natura 2000

		zgodnie z metodyką przyjętą do celów monitoringu <sup>1)</sup> . Co 6 lat.	<p>Obr. Górki Klimontowskie: 391 Obr. Ulanowice: 242/1 394, 397, 398, 399, 400, 401, 402, 403, 404, 405, 408, 409, 410, 411, 412, 413, 414, 415, 416, 425, 426, 427, 428, 429, 430, 500 Obr. Góry Pęczowskie: 120, 99, 90, 117, 121, 124, 96, 112, 98, 122, 107, 101, 100, 114, 106, 91, 116, 108, 109, 102, 89, 115/2, 111, 118, 119, 275, 132, 95, 136, 97, 113, 94, 103, 123, 105, 104, 110, 87, 115/1, 93, 92/1, 62, 92/2, 125, 86 Obr. Beradz: 842, 702/1, 699, 705/1, 705/2, 697, 704, 706, 700, 703, 707, 701/1, 702, 701, 713, 711, 708, 709, 698, 712, 844/4, 710, 696</p> <p><b>Gmina Bogoria:</b> Obr. Domaradzice: 317, 318, 320, 321, 322 Obr. Witowice: 49, 51, 54/1, 54/2, 54/3</p>	
--	--	---	--	--

#### Gatunki zwierząt

1.	1188 Kumak nizinny <i>Bombina bombina</i>	Weryfikacja występowania gatunku w obszarze	Obszar Natura 2000	Sprawujący nadzór nad obszarem Natura 2000
2.	1163 Głowacz białoplewy <i>Cottus gobio</i>	<i>Działania związane z ochroną czynną</i>		
		Utrzymanie rzeki w stanie zbliżonym do naturalnego – zachowanie jakości hydromorfologicznej w zakresie ciągłości, naturalnego charakteru brzegów, geometrii i mobilności koryta oraz charakterystyki przepływu.	Rzeki w obszarze Natura 2000 Ostoja Żyżnów	Zarządca terenu
		Poprawa jakości wód rzek poprzez kierowanie wniosków do odpowiednich organów o podjęcie odpowiednich działań, w przypadku powzięcia informacji o nielegalnych punktowych źródłach zanieczyszczeń bezpośrednich.	Rzeki w obszarze Natura 2000 Ostoja Żyżnów	Sprawujący nadzór nad obszarem Natura 2000
		<i>Działania związane z monitoringiem stanu przedmiotów ochrony oraz monitoringiem realizacji celów</i>		
	Ocena stanu zachowania przedmiotu ochrony zgodnie z metodyką przyjętą do celów monitoringu <sup>2)</sup> i ocena realizacji założonych celów. Co 5 lat.	<p><b>Gmina Osiek:</b> Obr. Bukowa: 785, 1016</p> <p><b>Gmina Staszów:</b> Czajków Północny: 1265 Obr. Smerdyna: 2600, 2600A Obr. Sztombergi: 377, 379 Obr. Wiązownica Mała: 291 Obr. Wiązownica Duża: 2003 Obr. Wiązownica Kolonia: 518,</p>	Sprawujący nadzór nad obszarem Natura 2000	

			322/1 Obr. Wiśniowa: 812, 815, 816, 822, 830 Obr. Wiśniowa Poduchowna: 545, 560  <b>Gmina Łoniów,</b> Obr. Królewice: 292, 322	
3.	1096 Minóg strumieniowy <i>Lampetra planeri</i>	Weryfikacja występowania gatunku w obszarze	Obszar Natura 2000	Sprawujący nadzór nad obszarem Natura 2000
4.	1060 Czerwończyk nieparek <i>Lycæna dispar</i>  ( <i>Na stanowiskach ze współwystępowaniem modraszka telejusa zabiegi ochrony czynnej jak dla modraszka telejusa</i> )	<b>Działania związane z ochroną czynną</b> Zachowanie siedliska gatunku stanowiącego przedmiot ochrony poprzez ekstensywne użytkowanie kośne, kośno-pastwiskowe lub pastwiskowe. Działanie ciągle. <i>Działanie obligatoryjne</i>	<b>Gmina Staszów:</b> Obr. Łaziska: 451, 193, 195/17, 194/10, 187/1, 197/2, 194/19, 194/25, 194/28, 502/1, 188, 189, 194/20, 162/1, 154, 195/3, 478, 195/21, 474, 190, 194/26, 153, 194/21, 194/23, 196, 194/27, 502/2, 186/1, 163, 194/29, 194/22, 195/16, 503, 194/17, 195/22, 194/24, 194/30, 195/19, 504, 195/18, 195/20, 200, 197/1, 186/2, 195/2, 194/31, 194/18, 184/1, 185, 179, 176, 182, 171, 169, 167, 165 Obr. Wiązownica Duża: 2072, 2080/1, 2076/1, 2106/1, 2087, 2105, 2095/1, 2082, 2083, 2098/1, 2084/1, 2085/2, 2103/1, 2085/1, 2104, 2086/2, 2068/1, 2088, 2073, 2097, 2077/1, 2086/1, 2069/1, 2079, 2096, 2081/1  <b>Gmina Bogoria:</b> Obr. Moszyny: 445, 440, 428/1, 434, 318, 392, 428/2, 436, 427, 438, 433, 399, 424, 387, 307, 441, 308, 432, 423, 421, 437, 317, 426, 435, 431, 429, 430, 442, 385, 400/2, 422, 439, 425, 400/1, 388  <b>Gmina Łoniów:</b> Obr. Łoniów: 294/1, 297, 299, 295/1, 298, 300, 301, 296	Właściciel lub wykonujący prawa właścicielskie
		Koszenie/ścinanie z wywiezieniem biomasy Koszenie raz na dwa lata, nie wcześniej niż w końcu sierpnia, z	<b>Gmina Staszów:</b> Obr. Łaziska: 451, 193, 195/17, 194/10, 187/1, 197/2, 194/19,	Właściciel lub wykonujący prawa właścicielskie na podstawie zobowiązania

		<p>zebraniem i wywozem biomasy lub prowadzić użytkowanie zgodnie z wymogami pakietów działania rolno-środowiskowo-klimatycznego, ukierunkowanych na ochronę siedliska 6410, 6510 i półnaturalnych łąk wilgotnych Działanie ciągłe. <i>Działanie fakultatywne</i></p>	<p>194/25, 194/28, 502/1, 188, 189, 194/20, 162/1, 154, 195/3, 478, 195/21, 474, 190, 194/26, 153, 194/21, 194/23, 196, 194/27, 502/2, 186/1, 163, 194/29, 194/22, 195/16, 503, 194/17, 195/22, 194/24, 194/30, 195/19, 504, 195/18, 195/20, 200, 197/1, 186/2, 195/2, 194/31, 194/18, 184/1, 185, 179, 176, 182, 171, 169, 167, 165 Obr. Wiązownica Duża: 2072, 2080/1, 2076/1, 2106/1, 2087, 2105, 2095/1, 2082, 2083, 2098/1, 2084/1, 2085/2, 2103/1, 2085/1, 2104, 2086/2, 2068/1, 2088, 2073, 2097, 2077/1, 2086/1, 2069/1, 2079, 2096, 2081/1</p> <p><b>Gmina Bogoria:</b> Obr. Moszyny: 445, 440, 428/1, 434, 318, 392, 428/2, 436, 427, 438, 433, 399, 424, 387, 307, 441, 308, 432, 423, 421, 437, 317, 426, 435, 431, 429, 430, 442, 385, 400/2, 422, 439, 425, 400/1, 388</p> <p><b>Gmina Łoniów:</b> Obr. Łoniów: 294/1, 297, 299, 295/1, 298, 300, 301, 296</p>	<p>podjętego w związku z korzystaniem z programów wsparcia z tytułu obniżenia dochodowości albo na podstawie porozumienia zawartego z organem sprawującym nadzór nad obszarem Natura 2000 lub bezpośrednio sprawujący nadzór nad obszarem Natura 2000 a w odniesieniu do gruntów stanowiących własność Skarbu Państwa lub własność jednostek samorządu terytorialnego, zarządcą nieruchomości w związku z wykonywaniem obowiązków z zakresu ochrony środowiska na podstawie przepisów prawa albo w przypadku braku tych przepisów na podstawie porozumienia zawartego z organem sprawującym nadzór nad obszarem Natura 2000</p>
		<p>Wypas Dopuszcza się wypas bydła z obciążeniem max. 0,5 DJP/ha, w terminie od 1 maja do 15 października. Zabieg traktować jako uzupełnienie koszenia Skoszoną biomasę należy usuwać z powierzchni tuż po wykonanym zabiegu (w czasie nie dłuższym niż dwa tygodnie od pokosu) lub prowadzić użytkowanie zgodnie z wymogami pakietów działania rolno-środowiskowo-klimatycznego, ukierunkowanych na ochronę siedliska 6410, 6510 i półnaturalnych łąk wilgotnych Działanie ciągłe. <i>Działanie fakultatywne</i></p>	<p><b>Gmina Staszów:</b> Obr. Łaziska: 451, 193, 195/17, 194/10, 187/1, 197/2, 194/19, 194/25, 194/28, 502/1, 188, 189, 194/20, 162/1, 154, 195/3, 478, 195/21, 474, 190, 194/26, 153, 194/21, 194/23, 196, 194/27, 502/2, 186/1, 163, 194/29, 194/22, 195/16, 503, 194/17, 195/22, 194/24, 194/30, 195/19, 504, 195/18, 195/20, 200, 197/1, 186/2, 195/2, 194/31, 194/18, 184/1, 185, 179, 176, 182, 171, 169, 167, 165 Obr. Wiązownica Duża: 2072, 2080/1, 2076/1, 2106/1, 2087, 2105, 2095/1, 2082, 2083, 2098/1, 2084/1, 2085/2,</p>	<p>Właściciel lub wykonujący prawa właścicielskie na podstawie zobowiązania podjętego w związku z korzystaniem z programów wsparcia z tytułu obniżenia dochodowości albo na podstawie porozumienia zawartego z organem sprawującym nadzór nad obszarem Natura 2000 lub bezpośrednio sprawujący nadzór nad obszarem Natura 2000 a w odniesieniu do gruntów stanowiących własność Skarbu Państwa lub własność</p>

		<p>2103/1, 2085/1, 2104, 2086/2, 2068/1, 2088, 2073, 2097, 2077/1, 2086/1, 2069/1, 2079, 2096, 2081/1</p> <p><b>Gmina Bogoria:</b> Obr. Moszyny: 445, 440, 428/1, 434, 318, 392, 428/2, 436, 427, 438, 433, 399, 424, 387, 307, 441, 308, 432, 423, 421, 437, 317, 426, 435, 431, 429, 430, 442, 385, 400/2, 422, 439, 425, 400/1, 388</p> <p><b>Gmina Łoniów:</b> Obr. Łoniów: 294/1, 297, 299, 295/1, 298, 300, 301, 296</p>	<p>jednostek samorządu terytorialnego, zarządca nieruchomości w związku z wykonywaniem obowiązków z zakresu ochrony środowiska na podstawie przepisów prawa albo w przypadku braku tych przepisów na podstawie porozumienia zawartego z organem sprawującym nadzór nad obszarem Natura 2000</p>
	<p>Wycinanie drzew i krzewów z wywiezieniem biomasy. Zabiegi odkrzaczania w przypadku pokrycia krzewami i nalotem drzew powierzchni większej niż 30% Częstotliwość zabiegów uzasadniona stanem siedliska. Zabiegi powinny zostać przeprowadzone pod koniec września. W razie potrzeb.</p>	<p><b>92c7 Gmina Łoniów, Obr. Łoniów:</b> 294/1, 297, 299, 295/1, 298, 300, 301, 296</p>	<p>Właściciel lub wykonujący prawa właścicielskie samodzielnie albo na podstawie porozumienia zawartego z organem sprawującym nadzór nad obszarem Natura 2000 lub bezpośrednio sprawujący nadzór nad obszarem Natura 2000</p>
<p><i>Działania związane z monitoringiem stanu oraz monitoringiem realizacji celów</i></p>			
	<p>Ocena stanu zachowania i ocena realizacji założonych celów zgodnie z metodyką przyjętą do celów monitoringu<sup>1)</sup>. Co 6 lat.</p>	<p><b>Gmina Staszów:</b> Obr. Łaziska: 451, 193, 195/17, 194/10, 187/1, 197/2, 194/19, 194/25, 194/28, 502/1, 188, 189, 194/20, 162/1, 154, 195/3, 478, 195/21, 474, 190, 194/26, 153, 194/21, 194/23, 196, 194/27, 502/2, 186/1, 163, 194/29, 194/22, 195/16, 503, 194/17, 195/22, 194/24, 194/30, 195/19, 504, 195/18, 195/20, 200, 197/1, 186/2, 195/2, 194/31, 194/18, 184/1, 185, 179, 176, 182, 171, 169, 167, 165 Obr. Wiązownica Duża: 2072, 2080/1, 2076/1, 2106/1, 2087, 2105, 2095/1, 2082, 2083, 2098/1, 2084/1, 2085/2, 2103/1, 2085/1, 2104, 2086/2, 2068/1, 2088, 2073, 2097, 2077/1, 2086/1, 2069/1, 2079, 2096, 2081/1</p>	<p>Sprawujący nadzór nad obszarem Natura 2000</p>



			<p><b>Gmina Bogoria,</b> Obr. Moszyny: 445, 440, 428/1, 434, 318, 392, 428/2, 436, 427, 438, 433, 399, 424, 387, 307, 441, 308, 432, 423, 421, 437, 317, 426, 435, 431, 429, 430, 442, 385, 400/2, 422, 439, 425, 400/1, 388</p> <p><b>Gmina Łoniów:</b> Obr. Łoniów: 294/1, 297, 299, 295/1, 298, 300, 301, 296</p>	
5.	1037 Trzepla zielona <i>Ophiogomphus cecilia</i>	Weryfikacja występowania gatunku w obszarze	Obszar Natura 2000	Sprawujący nadzór nad obszarem Natura 2000
6.	6179 Modraszek nausitous <i>Maculinea (Phengaris) nausitibous</i>	Weryfikacja występowania gatunku w obszarze	Obszar Natura 2000	Sprawujący nadzór nad obszarem Natura 2000
7.	6177 Modraszek telejus <i>Phengaris teleius</i>	<i>Działania związane z ochroną czynną</i>		
		Zachowanie siedliska gatunku stanowiącego przedmiot ochrony poprzez ekstensywne użytkowanie kośne, kośno-pastwiskowe lub pastwiskowe. Działanie ciągłe. <i>Działanie obligatoryjne</i>	<p><b>Gmina Staszów:</b> Obr. Wiązownica Duża: 2072, 2080/1, 2076/1, 2084/1, 2085/2, 2085/1, 2068/1, 2073, 2077/1, 2069/1, 2081/1 Obr. Czajków Południowy: 577, 568, 580, 578, 571, 569, 570, 567, 575, 573, 572, 576, 579, 574</p> <p><b>Gmina Osiek:</b> Obr. Bukowa: 564/1, 560, 557/1, 553/1</p> <p><b>Gmina Łoniów:</b> Obr. Łoniów: 294/1, 295/1, 296, 297, 298, 299, 300, 301</p>	Właściciel lub wykonujący prawa właścicielskie
		Koszenie/ścińcanie z wywiezieniem biomasy. Ekstensywne użytkowanie kośne lub kośno-pastwiskowe bez nawożenia. Pokos metodami nieinwazyjnymi dla wierzchniej pokrywy glebowej, na wysokości 10-15 cm, w terminie od 15 września do 30 października. Koszenie powinno odbywać się mozaikowo i rotacyjnie 1/3 powierzchni w odstępach 3-letnich. Pozostawić liniowe fragmenty wzdłuż rowów, w celu	<p><b>Gmina Staszów:</b> Obr. Wiązownica Duża: 2072, 2080/1, 2076/1, 2084/1, 2085/2, 2085/1, 2068/1, 2073, 2077/1, 2069/1, 2081/1 Obr. Czajków Południowy: 577, 568, 580, 578, 571, 569, 570, 567, 575, 573, 572, 576, 579, 574</p> <p><b>Gmina Osiek:</b></p>	Właściciel lub wykonujący prawa właścicielskie na podstawie zobowiązania podjętego w związku z korzystaniem z programów wsparcia z tytułu obniżenia dochodowości albo na podstawie porozumienia zawartego z organem sprawującym nadzór

		<p>zachowania wysokiej roślinności odpowiedniej dla mrówek . W danym roku powierzchnia koszona nie powinna przekraczać 50% siedliska. Skoszoną biomasę należy usuwać z powierzchni tuż po wykonanym zabiegu (w czasie nie dłuższym niż dwa tygodnie od pokosu). Działania prowadzić jw. lub zgodnie z wymogami pakietu rolno-środowiskowo-klimatycznego ukierunkowanego na ochronę siedliska 6410, 6510 lub półnaturalnych łąk wilgotnych. Działanie ciągle. <i>Działanie fakultatywne</i></p>	<p>Obr. Bukowa: 564/1, 560, 557/1, 553/1</p> <p><b>Gmina Łoniów:</b> Obr. Łoniów: 294/1, 295/1, 296, 297, 298, 299, 300, 301</p>	<p>nad obszarem Natura 2000 lub bezpośrednio sprawujący nadzór nad obszarem Natura 2000 a w odniesieniu do gruntów stanowiących własność Skarbu Państwa lub własność jednostek samorządu terytorialnego, zarządca nieruchomości w związku z wykonywaniem obowiązków z zakresu ochrony środowiska na podstawie przepisów prawa albo w przypadku braku tych przepisów na podstawie porozumienia zawartego z organem sprawującym nadzór nad obszarem Natura 2000</p>
		<p>Wycinanie drzew i krzewów z wywiezieniem biomasy. Karczowanie wycinanie roślinności krzewiastej i drzewiastej ograniczającej wzrost roślin żywicielskich. W razie potrzeb.</p>	<p><b>Gmina Łoniów:</b> Obr. Łoniów: 294/1, 295/1, 296, 297, 298, 299, 300, 301</p>	<p>Właściciel lub wykonujący prawa właścicielskie samodzielnie albo na podstawie porozumienia zawartego z organem sprawującym nadzór nad obszarem Natura 2000 lub bezpośrednio sprawujący nadzór nad obszarem Natura 2000</p>
<i>Działania związane z monitoringiem stanu przedmiotów ochrony oraz monitoringiem realizacji celów</i>				
		<p>Ocena stanu zachowania i ocena realizacji założonych celów zgodnie z metodyką przyjętą do celów monitoringu<sup>1)</sup>. Co 3 lata.</p>	<p><b>Gmina Staszów:</b> Obr. Wiązownica Duża: 2072, 2080/1, 2076/1, 2084/1, 2085/2, 2085/1, 2068/1, 2073, 2077/1, 2069/1, 2081/1 Obr. Czajków Południowy: 577, 568, 580, 578, 571, 569, 570, 567, 575, 573, 572, 576, 579, 574</p> <p><b>Gmina Osiek:</b> Obr. Bukowa: 564/1, 560, 557/1, 553/1</p> <p><b>Gmina Łoniów:</b> Obr. Łoniów: 294/1, 295/1, 296, 297, 298, 299, 300, 301</p>	<p>Sprawujący nadzór nad obszarem Natura 2000</p>
8.	1032 Skójka gruboskorupo	<i>Działania związane z ochroną czynną</i>		
		<p>Utrzymanie rzeki w stanie zbliżonym do naturalnego –</p>	<p>Koryto rzeki Koprzywianki, Kacanki i Korzennej</p>	<p>Zarządca terenu</p>

<p>wa <i>Unio crassus</i></p>	<p>zachowanie jakości hydromorfologicznej w zakresie ciągłości, naturalnego charakteru brzegów, geometrii i mobilności koryta oraz charakterystyki przepływu.</p>	<p>w granicach obszaru</p>	
	<p>Poprawa jakości wód rzek poprzez kierowanie wniosków do odpowiednich organów o podjęcie odpowiednich działań, w przypadku powzięcia informacji o nielegalnych punktowych źródłach zanieczyszczeń bezpośrednich.</p>	<p>Koryto rzeki Koprzywianki, Kacanki i Korzennej w granicach obszaru</p>	<p>Spawujacyu nadzór nad obszarem Natura 2000</p>
<p><i>Działania związane z monitoringiem stanu przedmiotów ochrony oraz monitoringiem realizacji celów</i></p>			
	<p>Ocena stanu zachowania i ocena realizacji założonych celów zgodnie z metodyką przyjętą do celów monitoringu<sup>1)</sup>. Co 2 lata.</p>	<p><b>Gmina Klimontów:</b> Obr. Nawodzice: 528, 619 Obr. Rybnica: 233 Obr. Szymanowice Dolne: 237 Obr. Górki Klimontowskie: 327/1 Obr. Klimontów: 322/1 Obr. Konary: 229/1, 229/2 Obr. Pokrzywianka: 223, 226</p> <p><b>Gmina Iwaniska:</b> Obr. Kamieniec: 381 Obr. Przepiórów: 317 Obr. Boduszów: 339 Obr. Kamieniec: 370 Obr. Kopiec: 313, 329, 330, 333 Obr. Krępa: 518, 519, 520 Gmina Iwaniska, Obr. Tęcza: 520, 894 Obr. Toporów: 19, 117, 119 Obr. Ujazd: 294, 300, 318, 1256</p> <p><b>Gmina Osiek:</b> Obr. Bukowa: 785, 1016</p> <p><b>Gmina Łoniów:</b> Obr. Królewice: 292, 322</p> <p><b>Gmina Staszów:</b> Obr. Wiązownica Kolonia: 322/1, 518 Obr. Wiązownica Mała: 291 Obr. Czajków Północny: 1265 Obr. Smerdyna: 2600, 2600A Obr. Sztombergi: 377, 379 Obr. Wiązownica Duża: 2003 Obr. Wiśniowa: 812, 815, 816, 822, 830</p>	<p>Spawujacyu nadzór nad obszarem Natura 2000</p>

			Obr. Wiśniowa Poduchowna: 545, 560	
9.	1014 Poczwarówka zwężona <i>Vertigo angustior</i>	<i>Działania związane z ochroną czynną</i> Zachowanie siedlisk gatunku stanowiącego przedmiot ochrony poprzez ekstensywne użytkowanie kośne, kośno-pastwiskowe lub pastwiskowe. Działanie ciągłe.	<p><b>Gmina Łoniów:</b> Obr. Łoniów: 316, 317, 318, 319, 320, 321, 325, 328, 329, 330, 331, 332, 334, 335, 336, 337, 338, 341, 342, 344, 345, 346, 347, 348, 349, 350, 351, 352, 353, 354, 355, 356, 357, 358, 361, 362, 363, 364, 366, 324/1, 326/1, 327/1, 333/1, 339/1, 343/1, 359/1, 365/1, 368/1 Obr. Królewice: 258, 259, 260, 297, 298, 300, 301, 302, 303, 322, 324, 338, 396, 397, 413, 415, 291/1, 299/1, 299/2, 304/1, 305/1, 306/1, 306/2, 307/1, 308/1, 309/1, 310/1, 311/1, 312/1, 313/1, 314/1, 315/1, 315/2, 316/1, 317/1, 318/1, 319/1, 320/1, 320/2, 321/1, 323/1, 325/1, 326/1, 328/1, 329/1, 330/1, 339/1, 340/1, 340/2, 341/1, 342/1, 343/1, 344/1, 345/1, 346/1, 347/1, 348/1, 349/1, 350/1, 350/2, 351/1, 352/1, 353/1, 354/2, 355/1, 356/1, 357/1, 358/1, 359/1, 360/1, 361/1, 362/1, 363/1, 364/1, 365/1, 366/1, 367/1, 369/1, 370/2, 370/3, 392/2, 398/2, 399/1, 400/1, 401/1, 403/1, 404/1, 406/1, 414/1</p> <p><b>Gmina Klimontów:</b> Obr. Nawodzice: 637, 639, 641, 643, 645, 647, 649, 651, 653, 655, 657, 659, 661, 663, 665, 667, 669, 671, 673, 675, 677, 679, 681, 685, 687, 689, 691, 692, 693, 694, 695, 697, 698, 699, 700, 701, 703, 704, 705, 706, 707, 708, 709, 710, 711, 712, 1722, 1723, 1727, 1835, 1836, 1837, 1838, 1839, 1840, 1841, 1842, 1843, 1844, 1845, 1857 Obr. Nowa Wieś: 317</p>	Właściciel lub wykonujący prawa właścicielskie

		<p>Obr. Ulanowice: 515, 50, 51, 52, 53, 54, 55, 56, 513</p> <p>Obr. Konary: 365, 13, 15, 16, 17, 18, 19, 398, 14/1, 14/2, 14/3, 14/4, 14/5</p> <p>Obr. Pokrzywianka: 138, 139, 142, 143, 144, 145, 147, 148, 149, 153, 155, 156, 157, 158, 159, 161, 162, 202, 203, 204, 247, 40/5, 3/9, 3/10, 10/7, 10/8, 12/1, 14/17, 140/1, 140/2, 141/1, 141/2, 146/1, 146/2, 150/1, 150/2, 151/1, 151/2, 152/1, 152/2, 152/3, 154/1, 154/2, 160/1, 160/2, 160/3, 160/4, 31, 32/1, 32/2, 27/1, 29/1, 27/2</p> <p>Obr. Góry Pęchowskie: 85, 86, 89, 90, 91, 194, 197, 198, 199, 202, 203, 204, 206, 207, 208, 210, 211, 212, 214, 215, 216, 218, 219, 220, 222, 223, 224, 226, 227, 228, 230, 231, 232, 234, 235, 236, 238, 239, 240, 242, 243, 244, 245, 246, 247, 249, 250, 251, 253, 254, 255, 257, 258, 259, 261, 262, 263, 265, 266, 267, 269, 270, 271, 273, 274</p> <p>Obr. Pęchów: 389, 390, 391, 392, 393, 394, 395, 396, 397, 398, 399, 400, 401, 402, 403, 404, 405, 406, 407, 408, 409, 410, 411, 412, 413, 414, 415, 416, 417, 418, 419, 420, 421, 422, 423, 424, 425, 426, 427, 428, 429, 430, 431, 432, 433, 434, 435, 436, 437, 438, 439, 440, 441, 442, 443, 444, 445, 446, 447, 448, 449, 450, 451, 452, 453, 454, 455, 456, 457, 458, 459, 460, 461, 462, 463, 464, 465, 466, 467, 468, 469, 470, 471, 472, 473, 474, 475, 476, 477, 478, 479, 480, 481, 482, 483, 484, 485, 486, 487, 488, 489, 490, 491, 492, 493, 494, 495, 496, 497, 498, 499, 500, 501, 503, 505, 640</p> <p><b>Gmina Iwaniska:</b> Obr. Tęcza: 599, 603, 604, 605,</p>	
--	--	--	--

606, 607, 608, 609, 701, 702,  
703, 704, 705, 708, 600/1,  
706/1  
Obr. Kamieniec: 288  
Obr. Przepiórów: 376, 380, 381,  
382, 383, 384, 385, 386, 387,  
388, 389, 390, 391, 392

**Gmina Staszów:**

Obr. Łaziska: 149, 150, 151,  
152, 153, 154, 163, 165, 167,  
169, 171, 176, 179, 182, 185,  
474, 162/1, 164/1, 166/1,  
168/1, 170/1, 184/1, 186/1,  
483, 232/1, 233/1, 249, 250,  
251, 253, 255, 256, 257, 258,  
260, 520, 540, 541, 542, 543,  
582, 252/1, 254/1, 259/1,  
519/1

Obr. Mostki: 230, 239/2

Obr. Sztombergi: 31, 32, 35, 36,  
37, 38, 39, 40, 41, 42, 43, 44, 45,  
46, 47, 48, 49, 50, 51, 52, 53, 54,  
55, 56, 57, 59, 60, 61, 62, 63, 64,  
65, 66, 68, 69, 70, 71, 72, 73, 74,  
75, 76, 77, 78, 80, 81, 82, 83, 84,  
85, 93, 94, 95, 96, 97, 99, 100,  
101, 102, 103, 104, 105, 106,  
107, 108, 109, 110, 111, 112,  
113, 114, 118, 120, 122, 123,  
124, 125, 126, 127, 129, 131,  
136, 137, 138, 140, 142, 145,  
146, 148, 150, 152, 153, 154,  
156, 157, 158, 160, 162, 164,  
166, 168, 169, 170, 172, 377,  
379, 387, 395, 398, 58/1, 67/1,  
67/2, 92/1, 98/1, 115/1,  
116/1, 117/1, 119/1, 121/1,  
133/1, 133/2, 135/1, 139/1,  
141/1, 143/1, 144/1, 147/1,  
149/1, 151/1, 155/1, 159/1,  
161/1, 163/1, 165/1, 167/1,  
171/1

Obr. Wiśniowa: 1, 2, 3, 9, 10,  
31, 76, 77, 78, 79, 80, 81, 96, 97,  
98, 99, 100, 101, 102, 103, 104,  
105, 106, 107, 108, 109, 110,  
111, 806, 807, 810, 812, 813,  
814, 815, 816, 822, 559/1

Obr. Wola Wiśniowska: 50, 73,  
74, 75, 78, 79, 80, 81, 82, 48/1,  
49/1, 51/1, 51/3, 52/1, 53/1,  
53/3, 54/1, 55/1, 76/1, 76/2,

			<p>77/1, 77/2</p> <p>Obr. Wiśniowa Poduchowna: 1, 42, 45, 47, 50, 51, 52, 53, 54, 58, 60, 61, 62, 63, 64, 65, 66, 67, 68, 69, 70, 71, 72, 73, 74, 75, 76, 77, 78, 80, 81, 82, 83, 84, 85, 86, 88, 89, 90, 91, 92, 93, 94, 95, 96, 99, 100, 101, 102, 103, 104, 105, 106, 107, 108, 109, 110, 111, 112, 113, 114, 115, 116, 117, 118, 119, 120, 121, 122, 123, 124, 125, 126, 127, 128, 129, 130, 131, 133, 134, 135, 136, 137, 138, 140, 141, 142, 143, 144, 145, 149, 150, 151, 152, 153, 154, 155, 156, 157, 158, 159, 160, 161, 162, 163, 165, 166, 167, 168, 169, 170, 538, 545, 546, 560, 565, 56/3, 56/4, 59/1, 59/2, 87/1, 87/2, 97/1, 132/1, 132/2, 139/1, 146/2, 147/1, 147/2, 148/1, 148/2, 164/2, 164/4, 542/2</p> <p>Obr. Czajków Północny: 512, 513, 514, 515, 516, 517, 518, 519, 520, 521, 522, 523, 525, 526, 527, 534, 535, 536, 537, 538, 539, 540, 541, 542, 543, 547, 548, 549, 552, 553, 554, 555, 556, 557, 558, 564, 566, 567, 576, 584, 585, 586, 588, 589, 590, 591, 592, 593, 594, 595, 596, 599, 600, 601, 602, 604, 605, 606, 607, 608, 609, 610, 611, 613, 614, 615, 616, 617, 618, 620, 621, 622, 623, 626, 627, 628, 629, 630, 631, 632, 633, 634, 635, 636, 637, 638, 642, 643, 644, 645, 646, 647, 648, 649, 667, 670, 671, 672, 673, 674, 675, 676, 677, 678, 679, 680, 681, 682, 683, 684, 685, 694, 695, 696, 697, 698, 699, 700, 701, 702, 703, 704, 705, 706, 707, 708, 710, 711, 717, 721, 738, 739, 744, 745, 751, 1265, 550/1, 551/1, 559/1, 560/1, 562/1, 563/1, 565/1, 568/1, 569/1, 570/1, 571/1, 572/1, 573/1, 574/1, 575/1, 577/1, 578/1, 579/1, 580/1, 581/1, 582/1, 583/1,</p>	
--	--	--	--	--

			<p>587/1, 597/1, 598/1, 603/1, 612/2, 619/1, 624/1, 624/2, 625/1, 625/2, 639/1, 639/2, 640/1, 641/1, 709/1, 709/2, 712/1, 713/1, 714/1, 715/1, 716/1, 718/1, 719/1, 720/1, 722/1, 723/1, 723/2, 724/1, 725/1, 726/1, 727/1, 728/1, 729/1, 730/1, 731/1, 732/1, 733/1, 734/1, 735/1, 736/1, 737/1, 740/1, 741/1, 742/1, 743/1, 746/1, 747/1, 748/1, 749/1, 752/1, 753/1, 754/1, 754/2, 755/1, 757/1</p> <p>Obr. Czajków Południowy: 34, 35, 36, 37, 38, 39, 40, 45, 46, 47, 49, 51, 69, 70, 72, 74, 76, 78, 80, 82, 96, 97, 98, 108, 109, 111, 113, 116, 119, 135, 137, 141, 155, 163, 164, 165, 166, 167, 168, 170, 172, 173, 175, 176, 178, 179, 180, 181, 182, 183, 184, 185, 186, 190, 191, 193, 207, 208, 209, 210, 211, 217, 218, 219, 222, 223, 224, 236, 237, 238, 239, 241, 242, 243, 245, 246, 247, 250, 251, 252, 253, 254, 255, 256, 257, 258, 259, 262, 263, 264, 265, 267, 268, 269, 270, 273, 274, 275, 277, 278, 279, 280, 282, 284, 285, 286, 287, 288, 289, 290, 291, 292, 293, 294, 295, 296, 297, 299, 300, 303, 304, 305, 306, 307, 308, 309, 310, 311, 312, 313, 314, 319, 320, 321, 322, 323, 324, 325, 326, 327, 328, 329, 330, 331, 332, 335, 336, 339, 340, 341, 342, 343, 344, 345, 347, 348, 349, 350, 351, 354, 355, 356, 357, 358, 359, 360, 361, 362, 365, 366, 367, 368, 369, 370, 371, 372, 375, 376, 378, 379, 380, 381, 382, 383, 384, 385, 386, 387, 388, 389, 390, 392, 393, 394, 395, 396, 397, 398, 399, 400, 401, 402, 406, 407, 408, 409, 410, 411, 412, 413, 414, 415, 416, 417, 418, 419, 420, 422, 423, 424, 425, 426, 427, 428, 429, 430, 431, 432, 435, 436,</p>	
--	--	--	---	--



			437, 438, 439, 440, 441, 442, 443, 448, 449, 450, 451, 452, 453, 454, 455, 456, 457, 458, 459, 460, 461, 464, 465, 466, 467, 468, 469, 470, 471, 472, 474, 475, 476, 477, 478, 479, 480, 481, 482, 483, 484, 485, 486, 491, 492, 495, 496, 497, 498, 499, 500, 501, 502, 503, 504, 505, 507, 508, 510, 512, 513, 514, 515, 516, 517, 518, 519, 520, 521, 524, 525, 526, 527, 528, 529, 530, 531, 532, 533, 534, 535, 538, 542, 543, 544, 550, 551, 552, 553, 556, 557, 558, 559, 560, 561, 562, 563, 564, 565, 566, 567, 568, 569, 570, 571, 572, 573, 574, 575, 576, 577, 578, 579, 580, 581, 582, 583, 584, 585, 586, 591, 592, 595, 596, 597, 598, 599, 600, 601, 602, 603, 604, 605, 607, 608, 609, 610, 611, 612, 613, 614, 615, 616, 617, 618, 619, 620, 621, 622, 623, 627, 628, 634, 636, 637, 638. 639, 640. 641, 642, 643, 644, 1247, 1252, 1254, 1256, 1262, 1266, 1275, 1278, 1279, 1282, 1284, 1286, 1287, 1290, 1310, 1314, 1315, 31/4, 32/1, 42/1, 44/1, 48/1, 50/1, 52/1, 53/1, 66/1, 71/1, 73/1, 75/1, 77/1, 79/1, 81/1, 84/1, 84/2, 85/4, 88/2, 88/3, 91/3, 91/4, 93/3, 94/1, 95/2, 95/3, 99/2, 21/1, 22/1, 23/1, 24/1, 25/1, 26/1, 27/1, 28/3, 31/3, 28/4, 110/1, 112/1, 114/1, 115/1, 117/1, 118/1, 120/1, 120/2, 1246/1, 253/1, 1290A, 1313/1, 134/1, 136/1, 138/1, 139/1, 140/1, 142/1, 147/1, 148/1, 149/1, 150/1, 151/1, 152/1, 153/1, 154/1, 156/1, 156/3, 157/1, 158/1, 159/1, 160/1, 161/1, 161/3, 162/1, 169/1, 169/2, 171/1, 174/1, 174/2, 177/1, 187/1, 187/2, 188/1, 189/1, 192/1, 192/2, 212/1, 213/1, 214/1, 220/3, 221/2, 227/1, 230/1, 231/1, 232/1, 233/1,	
--	--	--	---	--

			<p>234/1, 235/1, 240/1, 244/1, 248/1, 249/2, 260/1, 261/1, 266/1, 271/1, 276/1, 280/1, 281/1, 281/3, 283/1, 298/1, 301/1, 302/2, 315/1, 316/1, 317/1, 318/1, 333/1, 334/1, 337/1, 338/2, 346/1, 346/2, 352/1, 353/1, 363/1, 373/1, 374/1, 377/1, 391/1, 404/1, 405/1, 421/1, 433/1, 434/1, 444/1, 446/1, 447/1, 462/1, 463/1, 473/1, 487/1, 489/1, 490/1, 494/1, 506/1, 506/2, 509/1, 509/2, 511/1, 522/1, 523/1, 536/1, 537/1, 539/1, 541/1, 554/1, 587/1, 590/1, 594/1, 606/1, 606/2, 624/1, 626/1, 635/1</p> <p>Obr. Smerdyna: 2379, 2380, 2381, 2382, 2383, 2384, 2385, 2386, 2388, 2391, 2392, 2395, 2396, 2397, 2399, 2400, 2403, 2404, 2407, 2408, 2410, 2411, 2414, 2415, 2416, 2417, 2419, 2420, 2421, 2423, 2424, 2425, 2427, 2428, 2431, 2432, 2433, 2434, 2435, 2436, 2439, 2440, 2441, 2444, 2445, 2448, 2449, 2451, 2452, 2453, 2454, 2455, 2456, 2457, 2460, 2461, 2464, 2465, 2468, 2469, 2474, 2476, 2477, 2478, 2479, 2480, 2481, 2482, 2484, 2485, 2486, 2491, 2492, 2494, 2496, 2497, 2498, 2499, 2500, 2501, 2502, 2504, 2505, 2506, 2507, 2508, 2509, 2510, 2511, 2512, 2513, 2514, 2515, 2518, 2519, 2520, 2521, 2524, 2525, 2526, 2527, 2530, 2531, 2532, 2533, 2534, 2535, 2537, 2538, 2539, 2540, 2543, 2544, 2545, 2546, 2549, 2550, 2551, 2552, 2555, 2556, 2557, 2558, 2559, 2560, 2561, 2562, 2563, 2564, 2565, 2566, 2567, 2568, 2571, 2573, 2574, 2575, 2576, 2577, 2578, 2579, 2580, 2581, 2582, 2583, 2584, 2585, 2586, 2587, 2589, 2590, 2591, 2594, 2600, 2601, 2604, 2605, 2606, 2607, 2608, 2609, 2610, 2611, 2612, 2613, 2614, 2615,</p>	
--	--	--	---	--

			2616, 2617, 2618, 2619, 2620, 2621, 2622, 2623, 2624, 2625, 2626, 2627, 2628, 2629, 2630, 2631, 2632, 2633, 2634, 2635, 2636, 2637, 2638, 2639, 2641, 2642, 2643, 2644, 2646, 2647, 2648, 2649, 2650, 2651, 2654, 2655, 2660, 2661, 2662, 2663, 2665, 2666, 2668, 2669, 2670, 2671, 2672, 2673, 2674, 2676, 2677, 2678, 2679, 2680, 2681, 2682, 2683, 2684, 2686, 2687, 2688, 2689, 2690, 2691, 2692, 2693, 2694, 2695, 2696, 2703, 2704, 2705, 2706, 2707, 2708, 2709, 2710, 2711, 2712, 2713, 2714, 2715, 2716, 2717, 2718, 2719, 2720, 2721, 2722, 2723, 2725, 2726, 2727, 2728, 2729, 2730, 2731, 2732, 2733, 2734, 2735, 2736, 2737, 2738, 2739, 2740, 2741, 2742, 2743, 2744, 2745, 2746, 2752, 2753, 2754, 2755, 2756, 2757, 2758, 2759, 2760, 2761, 2762, 2766, 2767, 2768, 2769, 2770, 2771, 2772, 2773, 2774, 2775, 2776, 2777, 2778, 2780, 2783, 2784, 2785, 2786, 2787, 2788, 2789, 2790, 2791, 2792, 2793, 2794, 2795, 2796, 2797, 2798, 2799, 2800, 2801, 2802, 2803, 2804, 2805, 2806, 2807, 2808, 2809, 2810, 2811, 2818, 2819, 2822, 2823, 2824, 2826, 2827, 2830, 2831, 2832, 2833, 2834, 2835, 2836, 2841, 2842, 2843, 2844, 2845, 2846, 2847, 2848, 2849, 2850, 2851, 2852, 2853, 2855, 2856, 2857, 2858, 2859, 2860, 2861, 2863, 2870, 2871, 2874, 2875, 2878, 2879, 2882, 2886, 2887, 2888, 2889, 2890, 2892, 2893, 2894, 2895, 2896, 2897, 2898, 2899, 2900, 2901, 2902, 2903, 2904, 2905, 2906, 2907, 2908, 2909, 2910, 2911, 2912, 2914, 2916, 2917, 3083, 2387/1, 2389/1, 2390/1, 393/1, 2394/1, 2398/1, 2401/1, 2402/1, 2405/1, 2406/1, 2409/1, 2412/1, 2412/2, 2413/1,	
--	--	--	---	--

			<p>2413/2, 2418/1, 2422/1, 2426/1, 2429/1, 2430/1, 2437/1, 2438/1, 2442/1, 2443/1, 2446/1, 2447/1, 2450/1, 2458/1, 2459/1, 2462/1, 2463/1, 2466/1, 2467/1, 2470/1, 2471/1, 2472/1, 2475/1, 2483/1, 2487/1, 2489/1, 2490/1, 2493/1, 2495/1, 2503/1, 2516/1, 2517/1, 2522/1, 2523/1, 2528/1, 2529/1, 2536/1, 2542/1, 2547/1, 2548/1, 2553/1, 2554/1, 2595/1, 2596/1, 2602/1, 2603/1, 2640/1, 2645/1, 2652/1, 2653/1, 2656/1, 2659/1, 2664/1, 2667/1, 2667/2, 2675/1, 2685/1, 2697/1, 2698/1, 2701/1, 2702/1, 2724/1, 2747/1, 2748/1, 2750/1, 2751/1, 2751/2, 2763/1, 2765/1, 2779/1, 2782/1, 2812/1, 2812/2, 2813/1, 2813/2, 2814/1, 2815/1, 2817/1, 2820/1, 2821/1, 2825/1, 2828/1, 2829/1, 2837/1, 2838/1, 2840/1, 2854/1, 2862/1, 2864/1, 2865/1, 2867/1, 2868/1, 2869/1, 2872/1, 2873/1, 2876/1, 2877/1, 2880/1, 2881/1, 2884/1, 2913/1, 2919/3, 3002/1, 3002/2, 3003/2, 3003/3, 2600A</p> <p>Obr. Wiązownica Duża: 1900/1, 802, 803, 804, 805, 806, 807, 808, 809, 811, 815, 1009, 1010, 1017, 1018, 1063, 1071, 1079, 1080, 1086, 1087, 1094, 1095, 1140, 1153, 1199, 1204, 1206, 1207, 1263, 1264, 1274, 1275, 1276, 1283, 1284, 1290, 1291, 1297, 1298, 1303, 1304, 1309, 1310, 1315, 1316, 1322, 1323, 1328, 1329, 1335, 1336, 1355, 1356, 1389, 1396, 1397, 1404, 1405, 1412, 1413, 1419, 1420, 1421, 1435, 1440, 1441, 1446, 1447, 1452, 1453, 1458, 1459, 1904/1, 1464, 1465, 1471,</p>	
--	--	--	---	--

			1472, 1478, 1479, 1484, 1485, 1490, 1497, 1502, 1503, 1517, 1523, 1547, 1552, 1553, 1567, 1571, 1577, 1584, 1633, 1686, 1687, 1688, 1689, 1690, 1691, 1707, 1708, 1709, 1710, 1711, 1712, 1725, 1726, 1727, 1729, 1740, 1741, 1742, 1743, 1744, 1745, 1746, 1747, 1749, 1750, 1751, 1752, 1753, 1754, 1756, 1757, 1761, 1762, 1763, 1765, 1766, 1767, 1768, 1780, 1781, 1796, 1799, 1800, 1801, 1802, 1838, 1840, 1843, 1844, 1845, 1846, 1847, 1848, 1849, 1850, 1851, 1852, 1854, 1855, 1856, 1857, 1859, 1860, 1861, 1862, 1863, 1866, 1867, 1871, 1872, 1878, 1882, 1883, 1884, 1885, 1889, 1890, 1894, 1895, 1896, 1897, 1898, 1901, 1902, 1903, 1905, 1906, 1907, 1908, 1910, 1912, 1915, 1916, 1917, 1921, 1922, 1927, 1928, 1929, 1930, 1931, 1932, 1935, 1936, 1938, 1939, 1940, 1941, 1942, 1943, 1944, 1945, 1946, 1947, 1948, 1949, 1954, 1955, 1956, 1957, 1958, 1959, 1960, 1962, 1963, 1964, 1965, 1971, 1972, 1973, 1974, 1975, 1976, 1977, 1978, 1979, 1984, 1987, 1992, 1993, 1995, 1996, 1997, 1998, 1999, 2000, 2001, 2002, 2003, 2004, 2005, 2006, 2007, 2008, 2009, 2010, 2011, 2012, 2013, 2014, 2015, 2016, 2017, 2018, 2021, 2022, 2023, 2024, 2027, 2028, 2029, 2037, 2038, 2041, 2046, 2048, 2049, 2050, 2053, 2054, 2055, 2056, 2057, 2058, 2062, 2064, 2066, 2067, 2070, 2071, 2072, 2073, 2074, 2075, 2078, 2079, 2082, 2083, 2087, 2088, 2096, 2097, 2104, 2105, 2107, 2114, 2115, 2121, 2122, 2123, 2124, 2127, 2128, 2129, 2130, 2135, 2147, 2148, 2149, 2150, 2151, 2152, 2153, 2154, 2155, 2156, 2278, 2320, 2331, 2332, 1909/1, 1911/1, 1913/1, 1914/1, 1918/1, 1919/1,	
--	--	--	--	--

			1920/1, 1923/1, 1926/1, 1933/1, 1934/1, 1937/1, 1950/1, 1951/1, 1961/1, 1966/1, 1967/1, 1970/1, 1980/1, 1980/2, 1981/1, 1981/2, 1982/1, 1982/2, 1983/1, 1983/2, 1985/1, 1986/1, 1988/1, 1989/1, 1994/1, 2019/1, 2020/1, 2025/1, 2026/1, 2030/1, 2031/1, 2032/1, 2034/1, 2035/1, 2039/1, 2042/1, 2043/1, 2044/1, 2047/1, 2051/1, 2052/1, 2059/1, 2060/1, 2061/1, 2063/1, 2068/1, 2069/1, 2076/1, 2077/1, 2080/1, 2081/1, 2084/1, 2085/1, 2085/2, 2086/1, 2086/2, 2095/1, 2098/1, 2103/1, 2106/1, 2113/1, 2116/1, 2134/2, 2277/2, 1160/1, 1305/2, 1308/2, 1311/2, 1314/2, 1318/2, 1321/2, 1324/2, 1327/2, 1330/2, 1333/2, 1334/1, 1337/1, 1342/1, 1354/6, 1414/1, 1422/1, 1496/1, 1509/1, 1572/1, 1579/1, 1692/1, 1693/1, 1694/1, 1695/1, 1696/1, 1697/1, 1698/1, 1699/1, 1700/1, 1701/1, 1702/2, 1703/3, 1704/1, 1705/1, 1706/1, 1713/1, 1714/1, 1715/1, 1716/1, 1717/1, 1718/1, 1719/1, 1720/1, 1721/1, 1722/1, 1723/1, 1724/1, 1728/1, 1730/1, 1731/1, 1732/1, 1733/1, 1734/1, 1735/1, 1736/1, 1737/1, 1738/1, 1739/1, 1748/1, 1755/1, 1758/1, 1759/1, 1760/1, 1771/1, 1772/1, 1773/1, 1774/1, 1775/1, 1776/1, 1779/1, 1783/1, 1784/1, 1785/1, 1785/2, 1786/1, 1786/2, 1787/1, 1788/1, 1789/1, 1790/1, 1791/1, 1792/1, 1793/1, 1794/1, 1795/1, 1797/1, 1798/1, 1805/1, 1806/1, 1807/1, 1808/1,	
--	--	--	--	--

1809/1, 1810/1, 1811/1,  
1812/1, 1813/1, 1814/1,  
1815/1, 1816/1, 1820/1,  
1820/2, 1822/1, 1822/2,  
1824/1, 1825/1, 1826/1,  
1827/1, 1828/1, 1829/1,  
1831/1, 1833/1, 1834/1,  
1835/1, 1836/1, 1837/1,  
1839/1, 1841/1, 1842/1,  
1853/1, 1858/1, 1864/1,  
1865/1, 1868/1, 1869/1,  
1870/1, 1873/1, 1875/1,  
1876/1, 1877/1, 1879/1,  
1880/1, 1881/1, 1886/1,  
1887/1, 1888/1, 1891/1,  
1892/1, 1893/1, 1899/1  
Obr. Wiązownica Kolonia: 72,  
74, 77, 78, 79, 81, 93, 97, 98, 99,  
105, 165, 175, 176, 177, 178,  
184, 185, 186, 187, 188, 189,  
190, 191, 192, 193, 194, 195,  
196, 197, 198, 199, 200, 201,  
202, 203, 204, 205, 206, 207,  
208, 209, 210, 211, 212, 213,  
214, 215, 216, 217, 218, 219,  
220, 221, 222, 223, 224, 225,  
226, 227, 228, 229, 230, 231,  
232, 233, 234, 235, 236, 237,  
238, 239, 240, 241, 242, 243,  
244, 245, 246, 247, 248, 249,  
250, 251, 252, 253, 254, 255,  
257, 259, 260, 261, 262, 263,  
264, 265, 266, 267, 270, 271,  
272, 273, 274, 275, 276, 277,  
278, 279, 280, 281, 283, 284,  
285, 286, 289, 290, 291, 292,  
293, 294, 295, 296, 297, 298,  
299, 300, 301, 302, 303, 304,  
305, 306, 307, 308, 309, 314,  
315, 316, 317, 318, 319, 320,  
321, 323, 324, 325, 326, 327,  
328, 330, 332, 335, 336, 337,  
338, 340, 341, 342, 343, 344,  
345, 346, 360, 361, 367, 368,  
376, 383, 384, 500, 517, 518,  
652, 653, 654, 684, 700, 709,  
710, 711, 717, 724, 732, 733,  
734, 737, 738, 73/2, 75/3, 76/1,  
76/2, 80/2, 82/2, 94/1, 94/2,  
146/10, 146/20, 268/1, 268/2,  
269/1, 269/2, 287/1, 287/2,  
288/1, 288/2, 312/1, 313/1,

			<p>322/1, 334/1, 339/1, 339/2, 339/3, 362/1, 375/2, 375/3, 375/4, 379/2, 446/1, 521/1, 524/1, 527/1, 530/1, 533/1, 536/1, 539/1, 545/1, 548/3, 551/1, 557/1, 560/1, 563/1, 566/1, 573/1, 576/1, 579/3, 579/4, 582/1, 585/2, 585/3, 588/4, 588/5, 591/1, 595/1, 596/1, 601/1, 602/1, 606/1, 609/1, 615/1, 618/1, 621/1, 629/1, 632/1, 637/1, 640/1, 644/1, 647/1, 650/1, 656/1, 660/1, 664/1, 667/1, 668/1, 671/1, 672/1, 692/1, 692/2, 693/1, 693/2, 718/1, 718/2, 723/2, 723/3, 735/1, 735/2, 735/3, 735/4, 736/1, 736/2, 736/3, 736/4, 793/1, 793/3, 793/4, 793/5, 793/6</p> <p>Obr. Wiązownica Mała: 80, 224, 259, 260, 261, 262, 263, 264, 265, 269, 272, 273, 275, 276, 278, 279, 280, 281, 282, 284, 291, 293, 294, 295, 302, 311, 312, 321, 330, 345, 348, 349, 350, 351, 352, 353, 363, 369, 371, 373, 374, 392, 393, 395, 396, 398, 401, 402, 403, 404, 405, 406, 407, 408, 409, 410, 411, 412, 413, 415, 416, 417, 418, 420, 421, 422, 424, 425, 426, 427, 428, 429, 432, 433, 434, 436, 437, 440, 441, 447, 452, 453, 455, 457, 459, 460, 465, 476, 477, 478, 482, 483, 484, 504, 505, 564, 569, 570, 571, 572, 575, 576, 577, 586, 594, 616, 638, 266/1, 266/3, 267/1, 270/1, 270/2, 271/1, 274/1, 277/1, 290/1, 290/2, 298/1, 299/1, 300/1, 301/1, 303/1, 304/1, 305/1, 306/1, 307/1, 308/1, 309/1, 310/1, 313/1, 314/1, 315/1, 316/1, 317/1, 318/1, 319/1, 320/1, 323/1, 325/1, 326/1, 327/1, 328/1, 329/1, 331/1, 333/1, 334/1, 335/1, 336/1, 337/1, 338/1, 342/1, 343/1, 344/1, 346/1, 347/1, 354/1, 355/1, 356/1, 357/1, 358/1, 359/1,</p>	
--	--	--	---	--



360/1, 361/1, 362/1, 364/1,  
365/1, 366/1, 367/1, 368/1,  
370/1, 372/1, 375/1, 376/1,  
377/1, 377/2, 378/1, 378/2,  
379/1, 379/2, 380/1, 380/2,  
381/1, 382/1, 383/1, 388/1,  
389/1, 390/1, 394/1, 397/1,  
399/1, 400/1, 414/1, 419/1,  
423/1, 430/1, 431/1, 435/1,  
438/1, 439/1, 442/1, 443/1,  
444/1, 444/3, 445/1, 445/2,  
446/1, 446/2, 448/1, 449/1,  
450/1, 451/1, 454/1, 456/1,  
458/1, 461/1, 462/1, 463/1,  
464/1, 467/1, 468/1, 469/1,  
470/1, 473/1, 474/1, 475/1,  
479/1, 480/1, 481/1, 485/1,  
486/1, 487/1, 489/1, 492/1,  
493/1, 495/1, 497/1, 498/1,  
499/1, 500/1, 502/1, 506/1,  
507/1, 508/1, 509/1, 511/1,  
512/1, 513/1, 514/1, 515/1,  
516/1, 517/1, 518/1, 519/1,  
520/1, 521/1, 522/1, 524/1,  
525/1, 526/1, 527/1, 528/1,  
529/1, 530/1, 531/1, 532/1,  
533/1, 534/1, 535/1, 536/1,  
537/1, 538/1, 539/1, 540/1,  
541/1, 542/1, 543/1, 544/1,  
545/1, 546/1, 547/1, 548/1,  
549/1, 550/1, 551/1, 552/1,  
553/1, 554/1, 555/1, 556/1,  
557/1, 558/1, 559/1, 560/1,  
561/1, 562/1, 563/1, 565/1,  
566/1, 568/1, 578/1, 579/1,  
580/1, 583/1, 584/1, 585/1,  
587/1, 592/1, 593/1, 595/1,  
601/1, 602/1, 603/1, 605/1,  
609/1, 610/1, 611/1, 612/1,  
614/1, 614/2, 615/1, 639/1,  
642/1, 643/1

**Gmina Bogoria:**

Obr. Moszyny: 302, 303, 304,  
305, 306, 307, 308, 311, 317,  
385, 387, 392, 399, 426, 427,  
429, 430, 431, 432, 433, 434,  
435, 436, 437, 438, 440, 441,  
442, 445, 400/1, 400/2, 428/1,  
428/2

Obr. Domaradzice: 175, 305,  
306, 307, 308, 309, 515

			<p><b>Gmina Osiek:</b>  Obr. Bukowa: 752, 777, 778, 779, 780, 783, 784, 785, 787, 788, 789, 790, 791, 792, 793, 828, 829, 832, 833, 836, 837, 840, 841, 844, 845, 848, 849, 850, 851, 852, 853, 855, 856, 857, 858, 859, 860, 861, 862, 863, 864, 865, 866, 867, 868, 869, 870, 871, 872, 873, 874, 875, 876, 877, 878, 879, 880, 881, 882, 883, 884, 885, 886, 887, 888, 889, 890, 891, 892, 893, 894, 895, 896, 897, 898, 899, 900, 901, 903, 904, 905, 906, 907, 908, 909, 910, 911, 912, 913, 914, 915, 916, 917, 918, 919, 920, 922, 923, 924, 925, 926, 927, 928, 929, 930, 931, 934, 935, 936, 937, 938, 939, 940, 941, 945, 946, 947, 948, 949, 950, 951, 952, 953, 954, 955, 956, 958, 959, 960, 961, 962, 966, 967, 969, 970, 971, 972, 973, 974, 975, 976, 977, 978, 979, 980, 981, 982, 983, 984, 985, 988, 989, 990, 991, 993, 994, 995, 996, 997, 999, 1000, 1001, 1002, 1003, 1004, 1007, 1008, 1009, 1010, 1011, 1012, 1013, 1014, 1015, 1016, 1025, 1097, 1005/1, 1006/1, 827/1, 830/1, 831/1, 834/1, 835/1, 838/1, 839/1, 842/1, 843/1, 846/1, 847/1, 854/1, 902/1, 921/1, 932/1, 933/1, 942/1, 942/2, 942/3, 942/4, 942/5, 942/6, 943/1, 943/2, 943/3, 943/4, 943/5, 943/6, 944/4, 957/1, 963/1, 963/2, 964/1, 964/2, 965/1, 965/2, 968/1, 986/1, 987/1, 992/1, 998/1</p> <p><b>Gmina Łoniów:</b>  Obr. Wojcieszycze: 101, 102, 103, 104, 105, 106, 322</p>	
		<p>Utrzymanie prawidłowego poziomu wilgotności gruntu  Podczas prowadzenia prac</p>	<p><b>Gmina Łoniów:</b>  Obr. Wojcieszycze: 101, 102, 103, 104, 105, 106, 322</p>	<p>Właściciel lub wykonujący prawa właścicielskie albo na</p>

		<p>utrzymaniowych na ciekach i konserwacji rowów melioracyjnych oddziaływujących na płaty siedliska gatunku, zapewnienie utrzymania wysokiego poziomu wód gruntowych (grunt wyraźnie wilgotny lub mokry) poprzez dostosowanie rzędnej dna i/lub zastosowanie urządzeń umożliwiających okresowe lub ciągle piętrzenie wody. Działanie ciągle.</p>	<p>Obr. Łoniów: 316, 317, 318, 319, 320, 321, 325, 328, 329, 330, 331, 332, 334, 335, 336, 337, 338, 341, 342, 344, 345, 346, 347, 348, 349, 350, 351, 352, 353, 354, 355, 356, 357, 358, 361, 362, 363, 364, 366, 324/1, 326/1, 327/1, 333/1, 339/1, 343/1, 359/1, 365/1, 368/1</p> <p>Obr. Królewice: 258, 259, 260, 297, 298, 300, 301, 302, 303, 322, 324, 338, 396, 397, 413, 415, 291/1, 299/1, 299/2, 304/1, 305/1, 306/1, 306/2, 307/1, 308/1, 309/1, 310/1, 311/1, 312/1, 313/1, 314/1, 315/1, 315/2, 316/1, 317/1, 318/1, 319/1, 320/1, 320/2, 321/1, 323/1, 325/1, 326/1, 328/1, 329/1, 330/1, 339/1, 340/1, 340/2, 341/1, 342/1, 343/1, 344/1, 345/1, 346/1, 347/1, 348/1, 349/1, 350/1, 350/2, 351/1, 352/1, 353/1, 354/2, 355/1, 356/1, 357/1, 358/1, 359/1, 360/1, 361/1, 362/1, 363/1, 364/1, 365/1, 366/1, 367/1, 369/1, 370/2, 370/3, 392/2, 398/2, 399/1, 400/1, 401/1, 403/1, 404/1, 406/1, 414/1</p> <p><b>Gmina Klimontów:</b></p> <p>Obr. Nawodzice: 637, 639, 641, 643, 645, 647, 649, 651, 653, 655, 657, 659, 661, 663, 665, 667, 669, 671, 673, 675, 677, 679, 681, 685, 687, 689, 691, 692, 693, 694, 695, 697, 698, 699, 700, 701, 703, 704, 705, 706, 707, 708, 709, 710, 711, 712, 1722, 1723, 1727, 1835, 1836, 1837, 1838, 1839, 1840, 1841, 1842, 1843, 1844, 1845, 1857</p> <p>Obr. Nowa Wieś: 317</p> <p>Obr. Ulanowice: 50, 51, 52, 53, 54, 55, 56, 513, 515</p> <p>Obr. Konary: 13, 15, 16, 17, 18, 19, 398, 14/1, 14/2, 14/3, 14/4, 14/5, 365</p>	<p>podstawie porozumienia zawartego z organem sprawującym nadzór nad obszarem Natura 2000 lub bezpośrednio sprawujący nadzór nad obszarem Natura 2000 a w odniesieniu do gruntów stanowiących własność Skarbu Państwa lub własność jednostek samorządu terytorialnego, zarządcą nieruchomości w związku z wykonywaniem obowiązków z zakresu ochrony środowiska na podstawie przepisów prawa albo w przypadku braku tych przepisów na podstawie porozumienia zawartego z organem sprawującym nadzór nad obszarem Natura 2000.</p>
--	--	--	--	--

Obr. Pokrzywianka: 31, 32/1, 32/2, 27/1, 29/1, 27/2, 138, 139, 142, 143, 144, 145, 147, 148, 149, 153, 155, 156, 157, 158, 159, 161, 162, 202, 203, 204, 247, 40/5, 3/9, 3/10, 10/7, 10/8, 12/1, 14/17, 140/1, 140/2, 141/1, 141/2, 146/1, 146/2, 150/1, 150/2, 151/1, 151/2, 152/1, 152/2, 152/3, 154/1, 154/2, 160/1, 160/2, 160/3, 160/4

Obr. Góry Pęczowskie: 85, 86, 89, 90, 91, 194, 197, 198, 199, 202, 203, 204, 206, 207, 208, 210, 211, 212, 214, 215, 216, 218, 219, 220, 222, 223, 224, 226, 227, 228, 230, 231, 232, 234, 235, 236, 238, 239, 240, 242, 243, 244, 245, 246, 247, 249, 250, 251, 253, 254, 255, 257, 258, 259, 261, 262, 263, 265, 266, 267, 269, 270, 271, 273, 274

Obr. Pęczów: 389, 390, 391, 392, 393, 394, 395, 396, 397, 398, 399, 400, 401, 402, 403, 404, 405, 406, 407, 408, 409, 410, 411, 412, 413, 414, 415, 416, 417, 418, 419, 420, 421, 422, 423, 424, 425, 426, 427, 428, 429, 430, 431, 432, 433, 434, 435, 436, 437, 438, 439, 440, 441, 442, 443, 444, 445, 446, 447, 448, 449, 450, 451, 452, 453, 454, 455, 456, 457, 458, 459, 460, 461, 462, 463, 464, 465, 466, 467, 468, 469, 470, 471, 472, 473, 474, 475, 476, 477, 478, 479, 480, 481, 482, 483, 484, 485, 486, 487, 488, 489, 490, 491, 492, 493, 494, 495, 496, 497, 498, 499, 500, 501, 503, 505, 640

**Gmina Bogoria:**

Obr. Domaradzice: 175, 305, 306, 307, 308, 309, 515

Obr. Moszyny: 302, 303, 304, 305, 306, 307, 308, 311, 317, 385, 387, 392, 399, 426, 427,

429, 430, 431, 432, 433, 434,  
435, 436, 437, 438, 440, 441,  
442, 445, 400/1, 400/2, 428/1,  
428/2

**Gmina Iwaniska:**

Obr. Tęcza: 599, 603, 604, 605,  
606, 607, 608, 609, 701, 702,  
703, 704, 705, 708, 600/1,  
706/1

Obr. Kamieniec: 288

Obr. Przepiórów: 376, 380, 381,  
382, 383, 384, 385, 386, 387,  
388, 389, 390, 391, 392

**Gmina Staszów:**

Obr. Łaziska: 149, 150, 151,  
152, 153, 154, 163, 165, 167,  
169, 171, 176, 179, 182, 185,  
474, 162/1, 164/1, 166/1,  
168/1, 170/1, 184/1, 186/1,  
232/1, 233/1, 249, 250, 251,  
253, 255, 256, 257, 258, 260,  
252/1, 254/1, 259/1, 483,  
519/1, 520, 540, 541, 542, 543,  
582

Obr. Mostki: 230, 239/2

Obr. Sztombergi: 31, 32, 35, 36,  
37, 38, 39, 40, 41, 42, 43, 44, 45,  
46, 47, 48, 49, 50, 51, 52, 53, 54,  
55, 56, 57, 59, 60, 61, 62, 63, 64,  
65, 66, 68, 69, 70, 71, 72, 73, 74,  
75, 76, 77, 78, 80, 81, 82, 83, 84,  
85, 93, 94, 95, 96, 97, 99, 100,  
101, 102, 103, 104, 105, 106,  
107, 108, 109, 110, 111, 112,  
113, 114, 118, 120, 122, 123,  
124, 125, 126, 127, 129, 131,  
136, 137, 138, 140, 142, 145,  
146, 148, 150, 152, 153, 154,  
156, 157, 158, 160, 162, 164,  
166, 168, 169, 170, 172, 377,  
379, 387, 395, 398, 58/1, 67/1,  
67/2, 92/1, 98/1, 115/1,  
116/1, 117/1, 119/1, 121/1,  
133/1, 133/2, 135/1, 139/1,  
141/1, 143/1, 144/1, 147/1,  
149/1, 151/1, 155/1, 159/1,  
161/1, 163/1, 165/1, 167/1,  
171/1

Obr. Wiśniowa: 1, 2, 3, 9, 10,  
31, 76, 77, 78, 79, 80, 81, 96, 97,

			<p>98, 99, 100, 101, 102, 103, 104, 105, 106, 107, 108, 109, 110, 111, 559/1, 806, 807, 810, 812, 813, 814, 815, 816, 822</p> <p>Obr. Wola Wiśniowska: 50, 73, 74, 75, 78, 79, 80, 81, 82, 48/1, 49/1, 51/1, 51/3, 52/1, 53/1, 53/3, 54/1, 55/1, 76/1, 76/2, 77/1, 77/2</p> <p>Obr. Wiśniowa Poduchowna: 1, 42, 45, 47, 50, 51, 52, 53, 54, 58, 60, 61, 62, 63, 64, 65, 66, 67, 68, 69, 70, 71, 72, 73, 74, 75, 76, 77, 78, 80, 81, 82, 83, 84, 85, 86, 88, 89, 90, 91, 92, 93, 94, 95, 96, 99, 100, 101, 102, 103, 104, 105, 106, 107, 108, 109, 110, 111, 112, 113, 114, 115, 116, 117, 118, 119, 120, 121, 122, 123, 124, 125, 126, 127, 128, 129, 130, 131, 133, 134, 135, 136, 137, 138, 140, 141, 142, 143, 144, 145, 149, 150, 151, 152, 153, 154, 155, 156, 157, 158, 159, 160, 161, 162, 163, 165, 166, 167, 168, 169, 170, 538, 545, 546, 560, 565, 56/3, 56/4, 59/1, 59/2, 87/1, 87/2, 97/1, 132/1, 132/2, 139/1, 146/2, 147/1, 147/2, 148/1, 148/2, 164/2, 164/4, 542/2</p> <p>Obr. Czajków Północny: 512, 513, 514, 515, 516, 517, 518, 519, 520, 521, 522, 523, 525, 526, 527, 534, 535, 536, 537, 538, 539, 540, 541, 542, 543, 547, 548, 549, 552, 553, 554, 555, 556, 557, 558, 564, 566, 567, 576, 584, 585, 586, 588, 589, 590, 591, 592, 593, 594, 595, 596, 599, 600, 601, 602, 604, 605, 606, 607, 608, 609, 610, 611, 613, 614, 615, 616, 617, 618, 620, 621, 622, 623, 626, 627, 628, 629, 630, 631, 632, 633, 634, 635, 636, 637, 638, 642, 643, 644, 645, 646, 647, 648, 649, 667, 670, 671, 672, 673, 674, 675, 676, 677, 678, 679, 680, 681, 682, 683, 684, 685, 694, 695, 696, 697, 698, 699, 700, 701, 702, 703,</p>	
--	--	--	--	--

			<p>704, 705, 706, 707, 708, 710, 711, 717, 721, 738, 739, 744, 745, 751, 1265, 550/1, 551/1, 559/1, 560/1, 562/1, 563/1, 565/1, 568/1, 569/1, 570/1, 571/1, 572/1, 573/1, 574/1, 575/1, 577/1, 578/1, 579/1, 580/1, 581/1, 582/1, 583/1, 587/1, 597/1, 598/1, 603/1, 612/2, 619/1, 624/1, 624/2, 625/1, 625/2, 639/1, 639/2, 640/1, 641/1, 709/1, 709/2, 712/1, 713/1, 714/1, 715/1, 716/1, 718/1, 719/1, 720/1, 722/1, 723/1, 723/2, 724/1, 725/1, 726/1, 727/1, 728/1, 729/1, 730/1, 731/1, 732/1, 733/1, 734/1, 735/1, 736/1, 737/1, 740/1, 741/1, 742/1, 743/1, 746/1, 747/1, 748/1, 749/1, 752/1, 753/1, 754/1, 754/2, 755/1, 757/1</p> <p>Obr. Czajków Południowy: 34, 35, 36, 37, 38, 39, 40, 45, 46, 47, 49, 51, 69, 70, 72, 74, 76, 78, 80, 82, 96, 97, 98, 108, 109, 111, 113, 116, 119, 135, 137, 141, 155, 163, 164, 165, 166, 167, 168, 170, 172, 173, 175, 176, 178, 179, 180, 181, 182, 183, 184, 185, 186, 190, 191, 193, 207, 208, 209, 210, 211, 217, 218, 219, 222, 223, 224, 236, 237, 238, 239, 241, 242, 243, 245, 246, 247, 250, 251, 252, 253, 254, 255, 256, 257, 258, 259, 262, 263, 264, 265, 267, 268, 269, 270, 273, 274, 275, 277, 278, 279, 280, 282, 284, 285, 286, 287, 288, 289, 290, 291, 292, 293, 294, 295, 296, 297, 299, 300, 303, 304, 305, 306, 307, 308, 309, 310, 311, 312, 313, 314, 319, 320, 321, 322, 323, 324, 325, 326, 327, 328, 329, 330, 331, 332, 335, 336, 339, 340, 341, 342, 343, 344, 345, 347, 348, 349, 350, 351, 354, 355, 356, 357, 358, 359, 360, 361, 362, 365, 366, 367, 368, 369, 370, 371, 372, 375, 376, 378, 379, 380, 381,</p>	
--	--	--	---	--

			382, 383, 384, 385, 386, 387, 388, 389, 390, 392, 393, 394, 395, 396, 397, 398, 399, 400, 401, 402, 406, 407, 408, 409, 410, 411, 412, 413, 414, 415, 416, 417, 418, 419, 420, 422, 423, 424, 425, 426, 427, 428, 429, 430, 431, 432, 435, 436, 437, 438, 439, 440, 441, 442, 443, 448, 449, 450, 451, 452, 453, 454, 455, 456, 457, 458, 459, 460, 461, 464, 465, 466, 467, 468, 469, 470, 471, 472, 474, 475, 476, 477, 478, 479, 480, 481, 482, 483, 484, 485, 486, 491, 492, 495, 496, 497, 498, 499, 500, 501, 502, 503, 504, 505, 507, 508, 510, 512, 513, 514, 515, 516, 517, 518, 519, 520, 521, 524, 525, 526, 527, 528, 529, 530, 531, 532, 533, 534, 535, 538, 542, 543, 544, 550, 551, 552, 553, 556, 557, 558, 559, 560, 561, 562, 563, 564, 565, 566, 567, 568, 569, 570, 571, 572, 573, 574, 575, 576, 577, 578, 579, 580, 581, 582, 583, 584, 585, 586, 591, 592, 595, 596, 597, 598, 599, 600, 601, 602, 603, 604, 605, 607, 608, 609, 610, 611, 612, 613, 614, 615, 616, 617, 618, 619, 620, 621, 622, 623, 627, 628, 634, 636, 637, 638. 639, 640. 641, 642, 643, 644, 1247, 1252, 1254, 1256, 1262, 1266, 1275, 1278, 1279, 1282, 1284, 1286, 1287, 1290, 1310, 1314, 1315, 31/4, 32/1, 42/1, 44/1, 48/1, 50/1, 52/1, 53/1, 66/1, 71/1, 73/1, 75/1, 77/1, 79/1, 81/1, 84/1, 84/2, 85/4, 88/2, 88/3, 91/3, 91/4, 93/3, 94/1, 95/2, 95/3, 99/2, 21/1, 22/1, 23/1, 24/1, 25/1, 26/1, 27/1, 28/3, 31/3, 28/4, 110/1, 112/1, 114/1, 115/1, 117/1, 118/1, 120/1, 120/2, 1246/1, 253/1, 1290A, 1313/1, 134/1, 136/1, 138/1, 139/1, 140/1, 142/1, 147/1, 148/1, 149/1, 150/1, 151/1, 152/1, 153/1,	
--	--	--	---	--



		<p>154/1, 156/1, 156/3, 157/1, 158/1, 159/1, 160/1, 161/1, 161/3, 162/1, 169/1, 169/2, 171/1, 174/1, 174/2, 177/1, 187/1, 187/2, 188/1, 189/1, 192/1, 192/2, 212/1, 213/1, 214/1, 220/3, 221/2, 227/1, 230/1, 231/1, 232/1, 233/1, 234/1, 235/1, 240/1, 244/1, 248/1, 249/2, 260/1, 261/1, 266/1, 271/1, 276/1, 280/1, 281/1, 281/3, 283/1, 298/1, 301/1, 302/2, 315/1, 316/1, 317/1, 318/1, 333/1, 334/1, 337/1, 338/2, 346/1, 346/2, 352/1, 353/1, 363/1, 373/1, 374/1, 377/1, 391/1, 404/1, 405/1, 421/1, 433/1, 434/1, 444/1, 446/1, 447/1, 462/1, 463/1, 473/1, 487/1, 489/1, 490/1, 494/1, 506/1, 506/2, 509/1, 509/2, 511/1, 522/1, 523/1, 536/1, 537/1, 539/1, 541/1, 554/1, 587/1, 590/1, 594/1, 606/1, 606/2, 624/1, 626/1, 635/1</p> <p>Obr. Smerdyna: 2379, 2380, 2381, 2382, 2383, 2384, 2385, 2386, 2388, 2391, 2392, 2395, 2396, 2397, 2399, 2400, 2403, 2404, 2407, 2408, 2410, 2411, 2414, 2415, 2416, 2417, 2419, 2420, 2421, 2423, 2424, 2425, 2427, 2428, 2431, 2432, 2433, 2434, 2435, 2436, 2439, 2440, 2441, 2444, 2445, 2448, 2449, 2451, 2452, 2453, 2454, 2455, 2456, 2457, 2460, 2461, 2464, 2465, 2468, 2469, 2474, 2476, 2477, 2478, 2479, 2480, 2481, 2482, 2484, 2485, 2486, 2491, 2492, 2494, 2496, 2497, 2498, 2499, 2500, 2501, 2502, 2504, 2505, 2506, 2507, 2508, 2509, 2510, 2511, 2512, 2513, 2514, 2515, 2518, 2519, 2520, 2521, 2524, 2525, 2526, 2527, 2530, 2531, 2532, 2533, 2534, 2535, 2537, 2538, 2539, 2540, 2543, 2544, 2545, 2546, 2549, 2550, 2551, 2552, 2555, 2556, 2557, 2558, 2559, 2560, 2561, 2562,</p>	
--	--	---	--

			2563, 2564, 2565, 2566, 2567, 2568, 2571, 2573, 2574, 2575, 2576, 2577, 2578, 2579, 2580, 2581, 2582, 2583, 2584, 2585, 2586, 2587, 2589, 2590, 2591, 2594, 2600, 2601, 2604, 2605, 2606, 2607, 2608, 2609, 2610, 2611, 2612, 2613, 2614, 2615, 2616, 2617, 2618, 2619, 2620, 2621, 2622, 2623, 2624, 2625, 2626, 2627, 2628, 2629, 2630, 2631, 2632, 2633, 2634, 2635, 2636, 2637, 2638, 2639, 2641, 2642, 2643, 2644, 2646, 2647, 2648, 2649, 2650, 2651, 2654, 2655, 2660, 2661, 2662, 2663, 2665, 2666, 2668, 2669, 2670, 2671, 2672, 2673, 2674, 2676, 2677, 2678, 2679, 2680, 2681, 2682, 2683, 2684, 2686, 2687, 2688, 2689, 2690, 2691, 2692, 2693, 2694, 2695, 2696, 2703, 2704, 2705, 2706, 2707, 2708, 2709, 2710, 2711, 2712, 2713, 2714, 2715, 2716, 2717, 2718, 2719, 2720, 2721, 2722, 2723, 2725, 2726, 2727, 2728, 2729, 2730, 2731, 2732, 2733, 2734, 2735, 2736, 2737, 2738, 2739, 2740, 2741, 2742, 2743, 2744, 2745, 2746, 2752, 2753, 2754, 2755, 2756, 2757, 2758, 2759, 2760, 2761, 2762, 2766, 2767, 2768, 2769, 2770, 2771, 2772, 2773, 2774, 2775, 2776, 2777, 2778, 2780, 2783, 2784, 2785, 2786, 2787, 2788, 2789, 2790, 2791, 2792, 2793, 2794, 2795, 2796, 2797, 2798, 2799, 2800, 2801, 2802, 2803, 2804, 2805, 2806, 2807, 2808, 2809, 2810, 2811, 2818, 2819, 2822, 2823, 2824, 2826, 2827, 2830, 2831, 2832, 2833, 2834, 2835, 2836, 2841, 2842, 2843, 2844, 2845, 2846, 2847, 2848, 2849, 2850, 2851, 2852, 2853, 2855, 2856, 2857, 2858, 2859, 2860, 2861, 2863, 2870, 2871, 2874, 2875, 2878, 2879, 2882, 2886, 2887, 2888, 2889, 2890, 2892, 2893, 2894, 2895, 2896, 2897, 2898,	
--	--	--	--	--

			<p>2899, 2900, 2901, 2902, 2903, 2904, 2905, 2906, 2907, 2908, 2909, 2910, 2911, 2912, 2914, 2916, 2917, 3083, 2387/1, 2389/1, 2390/1, 393/1, 2394/1, 2398/1, 2401/1, 2402/1, 2405/1, 2406/1, 2409/1, 2412/1, 2412/2, 2413/1, 2413/2, 2418/1, 2422/1, 2426/1, 2429/1, 2430/1, 2437/1, 2438/1, 2442/1, 2443/1, 2446/1, 2447/1, 2450/1, 2458/1, 2459/1, 2462/1, 2463/1, 2466/1, 2467/1, 2470/1, 2471/1, 2472/1, 2475/1, 2483/1, 2487/1, 2489/1, 2490/1, 2493/1, 2495/1, 2503/1, 2516/1, 2517/1, 2522/1, 2523/1, 2528/1, 2529/1, 2536/1, 2542/1, 2547/1, 2548/1, 2553/1, 2554/1, 2595/1, 2596/1, 2602/1, 2603/1, 2640/1, 2645/1, 2652/1, 2653/1, 2656/1, 2659/1, 2664/1, 2667/1, 2667/2, 2675/1, 2685/1, 2697/1, 2698/1, 2701/1, 2702/1, 2724/1, 2747/1, 2748/1, 2750/1, 2751/1, 2751/2, 2763/1, 2765/1, 2779/1, 2782/1, 2812/1, 2812/2, 2813/1, 2813/2, 2814/1, 2815/1, 2817/1, 2820/1, 2821/1, 2825/1, 2828/1, 2829/1, 2837/1, 2838/1, 2840/1, 2854/1, 2862/1, 2864/1, 2865/1, 2867/1, 2868/1, 2869/1, 2872/1, 2873/1, 2876/1, 2877/1, 2880/1, 2881/1, 2884/1, 2913/1, 2919/3, 3002/1, 3002/2, 3003/2, 3003/3, 2600A</p> <p>Obr. Wiązownica Duża: 1900/1, 802, 803, 804, 805, 806, 807, 808, 809, 811, 815, 1009, 1010, 1017, 1018, 1063, 1071, 1079, 1080, 1086, 1087, 1094, 1095, 1140, 1153, 1199, 1204, 1206, 1207, 1263, 1264, 1274, 1275, 1276, 1283, 1284, 1290,</p>	
--	--	--	--	--

			1291, 1297, 1298, 1303, 1304, 1309, 1310, 1315, 1316, 1322, 1323, 1328, 1329, 1335, 1336, 1355, 1356, 1389, 1396, 1397, 1404, 1405, 1412, 1413, 1419, 1420, 1421, 1435, 1440, 1441, 1446, 1447, 1452, 1453, 1458, 1459, 1904/1, 1464, 1465, 1471, 1472, 1478, 1479, 1484, 1485, 1490, 1497, 1502, 1503, 1517, 1523, 1547, 1552, 1553, 1567, 1571, 1577, 1584, 1633, 1686, 1687, 1688, 1689, 1690, 1691, 1707, 1708, 1709, 1710, 1711, 1712, 1725, 1726, 1727, 1729, 1740, 1741, 1742, 1743, 1744, 1745, 1746, 1747, 1749, 1750, 1751, 1752, 1753, 1754, 1756, 1757, 1761, 1762, 1763, 1765, 1766, 1767, 1768, 1780, 1781, 1796, 1799, 1800, 1801, 1802, 1838, 1840, 1843, 1844, 1845, 1846, 1847, 1848, 1849, 1850, 1851, 1852, 1854, 1855, 1856, 1857, 1859, 1860, 1861, 1862, 1863, 1866, 1867, 1871, 1872, 1878, 1882, 1883, 1884, 1885, 1889, 1890, 1894, 1895, 1896, 1897, 1898, 1901, 1902, 1903, 1905, 1906, 1907, 1908, 1910, 1912, 1915, 1916, 1917, 1921, 1922, 1927, 1928, 1929, 1930, 1931, 1932, 1935, 1936, 1938, 1939, 1940, 1941, 1942, 1943, 1944, 1945, 1946, 1947, 1948, 1949, 1954, 1955, 1956, 1957, 1958, 1959, 1960, 1962, 1963, 1964, 1965, 1971, 1972, 1973, 1974, 1975, 1976, 1977, 1978, 1979, 1984, 1987, 1992, 1993, 1995, 1996, 1997, 1998, 1999, 2000, 2001, 2002, 2003, 2004, 2005, 2006, 2007, 2008, 2009, 2010, 2011, 2012, 2013, 2014, 2015, 2016, 2017, 2018, 2021, 2022, 2023, 2024, 2027, 2028, 2029, 2037, 2038, 2041, 2046, 2048, 2049, 2050, 2053, 2054, 2055, 2056, 2057, 2058, 2062, 2064, 2066, 2067, 2070, 2071, 2072, 2073, 2074, 2075, 2078, 2079, 2082, 2083, 2087, 2088,	
--	--	--	--	--

			2096, 2097, 2104, 2105, 2107, 2114, 2115, 2121, 2122, 2123, 2124, 2127, 2128, 2129, 2130, 2135, 2147, 2148, 2149, 2150, 2151, 2152, 2153, 2154, 2155, 2156, 2278, 2320, 2331, 2332, 1909/1, 1911/1, 1913/1, 1914/1, 1918/1, 1919/1, 1920/1, 1923/1, 1926/1, 1933/1, 1934/1, 1937/1, 1950/1, 1951/1, 1961/1, 1966/1, 1967/1, 1970/1, 1980/1, 1980/2, 1981/1, 1981/2, 1982/1, 1982/2, 1983/1, 1983/2, 1985/1, 1986/1, 1988/1, 1989/1, 1994/1, 2019/1, 2020/1, 2025/1, 2026/1, 2030/1, 2031/1, 2032/1, 2034/1, 2035/1, 2039/1, 2042/1, 2043/1, 2044/1, 2047/1, 2051/1, 2052/1, 2059/1, 2060/1, 2061/1, 2063/1, 2068/1, 2069/1, 2076/1, 2077/1, 2080/1, 2081/1, 2084/1, 2085/1, 2085/2, 2086/1, 2086/2, 2095/1, 2098/1, 2103/1, 2106/1, 2113/1, 2116/1, 2134/2, 2277/2, 1160/1, 1305/2, 1308/2, 1311/2, 1314/2, 1318/2, 1321/2, 1324/2, 1327/2, 1330/2, 1333/2, 1334/1, 1337/1, 1342/1, 1354/6, 1414/1, 1422/1, 1496/1, 1509/1, 1572/1, 1579/1, 1692/1, 1693/1, 1694/1, 1695/1, 1696/1, 1697/1, 1698/1, 1699/1, 1700/1, 1701/1, 1702/2, 1703/3, 1704/1, 1705/1, 1706/1, 1713/1, 1714/1, 1715/1, 1716/1, 1717/1, 1718/1, 1719/1, 1720/1, 1721/1, 1722/1, 1723/1, 1724/1, 1728/1, 1730/1, 1731/1, 1732/1, 1733/1, 1734/1, 1735/1, 1736/1, 1737/1, 1738/1, 1739/1, 1748/1, 1755/1, 1758/1, 1759/1, 1760/1, 1771/1, 1772/1, 1773/1, 1774/1,	
--	--	--	--	--

		<p>1775/1, 1776/1, 1779/1, 1783/1, 1784/1, 1785/1, 1785/2, 1786/1, 1786/2, 1787/1, 1788/1, 1789/1, 1790/1, 1791/1, 1792/1, 1793/1, 1794/1, 1795/1, 1797/1, 1798/1, 1805/1, 1806/1, 1807/1, 1808/1, 1809/1, 1810/1, 1811/1, 1812/1, 1813/1, 1814/1, 1815/1, 1816/1, 1820/1, 1820/2, 1822/1, 1822/2, 1824/1, 1825/1, 1826/1, 1827/1, 1828/1, 1829/1, 1831/1, 1833/1, 1834/1, 1835/1, 1836/1, 1837/1, 1839/1, 1841/1, 1842/1, 1853/1, 1858/1, 1864/1, 1865/1, 1868/1, 1869/1, 1870/1, 1873/1, 1875/1, 1876/1, 1877/1, 1879/1, 1880/1, 1881/1, 1886/1, 1887/1, 1888/1, 1891/1, 1892/1, 1893/1, 1899/1</p> <p>Obr. Wiązownica Kolonia: 72, 74, 77, 78, 79, 81, 93, 97, 98, 99, 105, 165, 175, 176, 177, 178, 184, 185, 186, 187, 188, 189, 190, 191, 192, 193, 194, 195, 196, 197, 198, 199, 200, 201, 202, 203, 204, 205, 206, 207, 208, 209, 210, 211, 212, 213, 214, 215, 216, 217, 218, 219, 220, 221, 222, 223, 224, 225, 226, 227, 228, 229, 230, 231, 232, 233, 234, 235, 236, 237, 238, 239, 240, 241, 242, 243, 244, 245, 246, 247, 248, 249, 250, 251, 252, 253, 254, 255, 257, 259, 260, 261, 262, 263, 264, 265, 266, 267, 270, 271, 272, 273, 274, 275, 276, 277, 278, 279, 280, 281, 283, 284, 285, 286, 289, 290, 291, 292, 293, 294, 295, 296, 297, 298, 299, 300, 301, 302, 303, 304, 305, 306, 307, 308, 309, 314, 315, 316, 317, 318, 319, 320, 321, 323, 324, 325, 326, 327, 328, 330, 332, 335, 336, 337, 338, 340, 341, 342, 343, 344, 345, 346, 360, 361, 367, 368,</p>	
--	--	---	--

			<p>376, 383, 384, 500, 517, 518, 652, 653, 654, 684, 700, 709, 710, 711, 717, 724, 732, 733, 734, 737, 738, 73/2, 75/3, 76/1, 76/2, 80/2, 82/2, 94/1, 94/2, 146/10, 146/20, 268/1, 268/2, 269/1, 269/2, 287/1, 287/2, 288/1, 288/2, 312/1, 313/1, 322/1, 334/1, 339/1, 339/2, 339/3, 362/1, 375/2, 375/3, 375/4, 379/2, 446/1, 521/1, 524/1, 527/1, 530/1, 533/1, 536/1, 539/1, 545/1, 548/3, 551/1, 557/1, 560/1, 563/1, 566/1, 573/1, 576/1, 579/3, 579/4, 582/1, 585/2, 585/3, 588/4, 588/5, 591/1, 595/1, 596/1, 601/1, 602/1, 606/1, 609/1, 615/1, 618/1, 621/1, 629/1, 632/1, 637/1, 640/1, 644/1, 647/1, 650/1, 656/1, 660/1, 664/1, 667/1, 668/1, 671/1, 672/1, 692/1, 692/2, 693/1, 693/2, 718/1, 718/2, 723/2, 723/3, 735/1, 735/2, 735/3, 735/4, 736/1, 736/2, 736/3, 736/4, 793/1, 793/3, 793/4, 793/5, 793/6</p> <p>Obr. Wiązownica Mała: 80, 224, 259, 260, 261, 262, 263, 264, 265, 269, 272, 273, 275, 276, 278, 279, 280, 281, 282, 284, 291, 293, 294, 295, 302, 311, 312, 321, 330, 345, 348, 349, 350, 351, 352, 353, 363, 369, 371, 373, 374, 392, 393, 395, 396, 398, 401, 402, 403, 404, 405, 406, 407, 408, 409, 410, 411, 412, 413, 415, 416, 417, 418, 420, 421, 422, 424, 425, 426, 427, 428, 429, 432, 433, 434, 436, 437, 440, 441, 447, 452, 453, 455, 457, 459, 460, 465, 476, 477, 478, 482, 483, 484, 504, 505, 564, 569, 570, 571, 572, 575, 576, 577, 586, 594, 616, 638, 266/1, 266/3, 267/1, 270/1, 270/2, 271/1, 274/1, 277/1, 290/1, 290/2, 298/1, 299/1, 300/1, 301/1, 303/1, 304/1, 305/1, 306/1, 307/1, 308/1, 309/1, 310/1,</p>	
--	--	--	--	--

313/1, 314/1, 315/1, 316/1,  
317/1, 318/1, 319/1, 320/1,  
323/1, 325/1, 326/1, 327/1,  
328/1, 329/1, 331/1, 333/1,  
334/1, 335/1, 336/1, 337/1,  
338/1, 342/1, 343/1, 344/1,  
346/1, 347/1, 354/1, 355/1,  
356/1, 357/1, 358/1, 359/1,  
360/1, 361/1, 362/1, 364/1,  
365/1, 366/1, 367/1, 368/1,  
370/1, 372/1, 375/1, 376/1,  
377/1, 377/2, 378/1, 378/2,  
379/1, 379/2, 380/1, 380/2,  
381/1, 382/1, 383/1, 388/1,  
389/1, 390/1, 394/1, 397/1,  
399/1, 400/1, 414/1, 419/1,  
423/1, 430/1, 431/1, 435/1,  
438/1, 439/1, 442/1, 443/1,  
444/1, 444/3, 445/1, 445/2,  
446/1, 446/2, 448/1, 449/1,  
450/1, 451/1, 454/1, 456/1,  
458/1, 461/1, 462/1, 463/1,  
464/1, 467/1, 468/1, 469/1,  
470/1, 473/1, 474/1, 475/1,  
479/1, 480/1, 481/1, 485/1,  
486/1, 487/1, 489/1, 492/1,  
493/1, 495/1, 497/1, 498/1,  
499/1, 500/1, 502/1, 506/1,  
507/1, 508/1, 509/1, 511/1,  
512/1, 513/1, 514/1, 515/1,  
516/1, 517/1, 518/1, 519/1,  
520/1, 521/1, 522/1, 524/1,  
525/1, 526/1, 527/1, 528/1,  
529/1, 530/1, 531/1, 532/1,  
533/1, 534/1, 535/1, 536/1,  
537/1, 538/1, 539/1, 540/1,  
541/1, 542/1, 543/1, 544/1,  
545/1, 546/1, 547/1, 548/1,  
549/1, 550/1, 551/1, 552/1,  
553/1, 554/1, 555/1, 556/1,  
557/1, 558/1, 559/1, 560/1,  
561/1, 562/1, 563/1, 565/1,  
566/1, 568/1, 578/1, 579/1,  
580/1, 583/1, 584/1, 585/1,  
587/1, 592/1, 593/1, 595/1,  
601/1, 602/1, 603/1, 605/1,  
609/1, 610/1, 611/1, 612/1,  
614/1, 614/2, 615/1, 639/1,  
642/1, 643/1

**Gmina Osiek:**

Obr. Bukowa: 752, 777, 778,



		779, 780, 783, 784, 785, 787, 788, 789, 790, 791, 792, 793, 828, 829, 832, 833, 836, 837, 840, 841, 844, 845, 848, 849, 850, 851, 852, 853, 855, 856, 857, 858, 859, 860, 861, 862, 863, 864, 865, 866, 867, 868, 869, 870, 871, 872, 873, 874, 875, 876, 877, 878, 879, 880, 881, 882, 883, 884, 885, 886, 887, 888, 889, 890, 891, 892, 893, 894, 895, 896, 897, 898, 899, 900, 901, 903, 904, 905, 906, 907, 908, 909, 910, 911, 912, 913, 914, 915, 916, 917, 918, 919, 920, 922, 923, 924, 925, 926, 927, 928, 929, 930, 931, 934, 935, 936, 937, 938, 939, 940, 941, 945, 946, 947, 948, 949, 950, 951, 952, 953, 954, 955, 956, 958, 959, 960, 961, 962, 966, 967, 969, 970, 971, 972, 973, 974, 975, 976, 977, 978, 979, 980, 981, 982, 983, 984, 985, 988, 989, 990, 991, 993, 994, 995, 996, 997, 999, 1000, 1001, 1002, 1003, 1004, 1007, 1008, 1009, 1010, 1011, 1012, 1013, 1014, 1015, 1016, 1025, 1097, 1005/1, 1006/1, 827/1, 830/1, 831/1, 834/1, 835/1, 838/1, 839/1, 842/1, 843/1, 846/1, 847/1, 854/1, 902/1, 921/1, 932/1, 933/1, 942/1, 942/2, 942/3, 942/4, 942/5, 942/6, 943/1, 943/2, 943/3, 943/4, 943/5, 943/6, 944/4, 957/1, 963/1, 963/2, 964/1, 964/2, 965/1, 965/2, 968/1, 986/1, 987/1, 992/1, 998/1	
	<p>Koszenie/ścinanie z wywiezieniem biomasy. Zabieg koszenia przeprowadzać ręcznie lub sprzętem mechanicznym nie powodującym naruszenia wierzchniej warstwy gleby, od środka na zewnątrz powierzchni. Koszenie na ok. 20% powierzchni działki rocznie, w każdym roku na innej powierzchni, w terminie od 15 września do 30 października, na wysokości ok. 10-15 cm lub</p>	<p><b>Gmina Łoniów:</b>  Obr. Wojcieszycze: 101, 102, 103, 104, 105, 106, 322  Obr. Łoniów: 316, 317, 318, 319, 320, 321, 325, 328, 329, 330, 331, 332, 334, 335, 336, 337, 338, 341, 342, 344, 345, 346, 347, 348, 349, 350, 351, 352, 353, 354, 355, 356, 357, 358, 361, 362, 363, 364, 366, 324/1, 326/1, 327/1, 333/1,</p>	<p>Właściciel lub wykonujący prawa właścicielskie na podstawie zobowiązania podjętego w związku z korzystaniem z programów wsparcia z tytułu obniżenia dochodowości albo na podstawie porozumienia zawartego z organem</p>

		<p>prować użytkowanie zgodnie z wymogami pakietów działania rolno-środowiskowo-klimatycznego, ukierunkowanych na ochronę zmiennowilgotnych łąk trzęślicowych, łąk wilgotnych lub torfowisk.</p> <p>Nie dotyczy działek, na których w danym roku prowadzona będzie eliminacja trzciny. Skoszona biomasa należy usuwać z powierzchni tuż po wykonanym zabiegu (w czasie nie dłuższym niż dwa tygodnie od pokosu). Działanie ciągle.</p>	<p>339/1, 343/1, 359/1, 365/1, 368/1</p> <p>Obr. Królewice: 258, 259, 260, 297, 298, 300, 301, 302, 303, 322, 324, 338, 396, 397, 413, 415, 291/1, 299/1, 299/2, 304/1, 305/1, 306/1, 306/2, 307/1, 308/1, 309/1, 310/1, 311/1, 312/1, 313/1, 314/1, 315/1, 315/2, 316/1, 317/1, 318/1, 319/1, 320/1, 320/2, 321/1, 323/1, 325/1, 326/1, 328/1, 329/1, 330/1, 339/1, 340/1, 340/2, 341/1, 342/1, 343/1, 344/1, 345/1, 346/1, 347/1, 348/1, 349/1, 350/1, 350/2, 351/1, 352/1, 353/1, 354/2, 355/1, 356/1, 357/1, 358/1, 359/1, 360/1, 361/1, 362/1, 363/1, 364/1, 365/1, 366/1, 367/1, 369/1, 370/2, 370/3, 392/2, 398/2, 399/1, 400/1, 401/1, 403/1, 404/1, 406/1, 414/1</p> <p><b>Gmina Klimontów:</b> Obr. Nawodzice: 637, 639, 641, 643, 645, 647, 649, 651, 653, 655, 657, 659, 661, 663, 665, 667, 669, 671, 673, 675, 677, 679, 681, 685, 687, 689, 691, 692, 693, 694, 695, 697, 698, 699, 700, 701, 703, 704, 705, 706, 707, 708, 709, 710, 711, 712, 1722, 1723, 1727, 1835, 1836, 1837, 1838, 1839, 1840, 1841, 1842, 1843, 1844, 1845, 1857</p> <p>Obr. Nowa Wieś: 317</p> <p>Obr. Ulanowice: 50, 51, 52, 53, 54, 55, 56, 513, 515</p> <p>Obr. Konary: 13, 15, 16, 17, 18, 19, 398, 14/1, 14/2, 14/3, 14/4, 14/5, 365</p> <p>Obr. Pokrzywianka: 27/1, 27/2, 29/1, 31, 32/1, 32/2, 138, 139, 142, 143, 144, 145, 147, 148, 149, 153, 155, 156, 157, 158, 159, 161, 162, 202, 203, 204, 247, 40/5, 3/9, 3/10, 10/7, 10/8, 12/1, 14/17, 140/1, 140/2, 141/1, 141/2, 146/1, 146/2, 150/1, 150/2, 151/1, 151/2, 152/1, 152/2, 152/3, 154/1, 154/2, 160/1, 160/2,</p>	<p>sprawującym nadzór nad obszarem Natura 2000 lub bezpośrednio sprawujący nadzór nad obszarem Natura 2000 a w odniesieniu do gruntów stanowiących własność Skarbu Państwa lub własność jednostek samorządu terytorialnego, zarządcą nieruchomości w związku z wykonywaniem obowiązków z zakresu ochrony środowiska na podstawie przepisów prawa albo w przypadku braku tych przepisów na podstawie porozumienia zawartego z organem sprawującym nadzór nad obszarem Natura 2000</p>
--	--	---	---	--

160/3, 160/4

Obr. Góry Pęczowskie: 85, 86, 89, 90, 91, 194, 197, 198, 199, 202, 203, 204, 206, 207, 208, 210, 211, 212, 214, 215, 216, 218, 219, 220, 222, 223, 224, 226, 227, 228, 230, 231, 232, 234, 235, 236, 238, 239, 240, 242, 243, 244, 245, 246, 247, 249, 250, 251, 253, 254, 255, 257, 258, 259, 261, 262, 263, 265, 266, 267, 269, 270, 271, 273, 274

Obr. Pęczów: 389, 390, 391, 392, 393, 394, 395, 396, 397, 398, 399, 400, 401, 402, 403, 404, 405, 406, 407, 408, 409, 410, 411, 412, 413, 414, 415, 416, 417, 418, 419, 420, 421, 422, 423, 424, 425, 426, 427, 428, 429, 430, 431, 432, 433, 434, 435, 436, 437, 438, 439, 440, 441, 442, 443, 444, 445, 446, 447, 448, 449, 450, 451, 452, 453, 454, 455, 456, 457, 458, 459, 460, 461, 462, 463, 464, 465, 466, 467, 468, 469, 470, 471, 472, 473, 474, 475, 476, 477, 478, 479, 480, 481, 482, 483, 484, 485, 486, 487, 488, 489, 490, 491, 492, 493, 494, 495, 496, 497, 498, 499, 500, 501, 503, 505, 640

**Gmina Bogoria:**

Obr. Domaradzice: 175, 305, 306, 307, 308, 309, 515

Obr. Moszyny: 302, 303, 304, 305, 306, 307, 308, 311, 317, 385, 387, 392, 399, 426, 427, 429, 430, 431, 432, 433, 434, 435, 436, 437, 438, 440, 441, 442, 445, 400/1, 400/2, 428/1, 428/2

**Gmina Iwaniska:**

Obr. Tęcza: 599, 603, 604, 605, 606, 607, 608, 609, 701, 702, 703, 704, 705, 708, 600/1, 706/1

Obr. Kamieniec: 288

Obr. Przepiórów: 376, 380, 381, 382, 383, 384, 385, 386, 387, 388, 389, 390, 391, 392

**Gmina Staszów:**

Obr. Łaziska: 149, 150, 151,  
152, 153, 154, 163, 165, 167,  
169, 171, 176, 179, 182, 185,  
474, 162/1, 164/1, 166/1,  
168/1, 170/1, 184/1, 186/1,  
232/1, 233/1, 249, 250, 251,  
253, 255, 256, 257, 258, 260,  
483, 520, 540, 541, 542, 543,  
582, 252/1, 254/1, 259/1,  
519/1,

Obr. Mostki: 230, 239/2

Obr. Sztombergi: 31, 32, 35, 36,  
37, 38, 39, 40, 41, 42, 43, 44, 45,  
46, 47, 48, 49, 50, 51, 52, 53, 54,  
55, 56, 57, 59, 60, 61, 62, 63, 64,  
65, 66, 68, 69, 70, 71, 72, 73, 74,  
75, 76, 77, 78, 80, 81, 82, 83, 84,  
85, 93, 94, 95, 96, 97, 99, 100,  
101, 102, 103, 104, 105, 106,  
107, 108, 109, 110, 111, 112,  
113, 114, 118, 120, 122, 123,  
124, 125, 126, 127, 129, 131,  
136, 137, 138, 140, 142, 145,  
146, 148, 150, 152, 153, 154,  
156, 157, 158, 160, 162, 164,  
166, 168, 169, 170, 172, 377,  
379, 387, 395, 398, 58/1, 67/1,  
67/2, 92/1, 98/1, 115/1,  
116/1, 117/1, 119/1, 121/1,  
133/1, 133/2, 135/1, 139/1,  
141/1, 143/1, 144/1, 147/1,  
149/1, 151/1, 155/1, 159/1,  
161/1, 163/1, 165/1, 167/1,  
171/1

Obr. Wiśniowa: 1, 2, 3, 9, 10,  
31, 76, 77, 78, 79, 80, 81, 96, 97,  
98, 99, 100, 101, 102, 103, 104,  
105, 106, 107, 108, 109, 110,  
111, 559/1, 806, 807, 810, 812,  
Obr. Wola Wiśniowska: 50, 73,  
74, 75, 78, 79, 80, 81, 82, 48/1,  
49/1, 51/1, 51/3, 52/1, 53/1,  
53/3, 54/1, 55/1, 76/1, 76/2,  
77/1, 77/2

Obr. Wiśniowa Poduchowna: 1,  
42, 45, 47, 50, 51, 52, 53, 54, 58,  
60, 61, 62, 63, 64, 65, 66, 67, 68,  
69, 70, 71, 72, 73, 74, 75, 76, 77,  
78, 80, 81, 82, 83, 84, 85, 86, 88,  
89, 90, 91, 92, 93, 94, 95, 96, 99,  
100, 101, 102, 103, 104, 105,

			<p>106, 107, 108, 109, 110, 111, 112, 113, 114, 115, 116, 117, 118, 119, 120, 121, 122, 123, 124, 125, 126, 127, 128, 129, 130, 131, 133, 134, 135, 136, 137, 138, 140, 141, 142, 143, 144, 145, 149, 150, 151, 152, 153, 154, 155, 156, 157, 158, 159, 160, 161, 162, 163, 165, 166, 167, 168, 169, 170, 538, 545, 546, 560, 565, 56/3, 56/4, 59/1, 59/2, 87/1, 87/2, 97/1, 132/1, 132/2, 139/1, 146/2, 147/1, 147/2, 148/1, 148/2, 164/2, 164/4, 542/2</p> <p>Obr. Czajków Północny: 512, 513, 514, 515, 516, 517, 518, 519, 520, 521, 522, 523, 525, 526, 527, 534, 535, 536, 537, 538, 539, 540, 541, 542, 543, 547, 548, 549, 552, 553, 554, 555, 556, 557, 558, 564, 566, 567, 576, 584, 585, 586, 588, 589, 590, 591, 592, 593, 594, 595, 596, 599, 600, 601, 602, 604, 605, 606, 607, 608, 609, 610, 611, 613, 614, 615, 616, 617, 618, 620, 621, 622, 623, 626, 627, 628, 629, 630, 631, 632, 633, 634, 635, 636, 637, 638, 642, 643, 644, 645, 646, 647, 648, 649, 667, 670, 671, 672, 673, 674, 675, 676, 677, 678, 679, 680, 681, 682, 683, 684, 685, 694, 695, 696, 697, 698, 699, 700, 701, 702, 703, 704, 705, 706, 707, 708, 710, 711, 717, 721, 738, 739, 744, 745, 751, 1265, 550/1, 551/1, 559/1, 560/1, 562/1, 563/1, 565/1, 568/1, 569/1, 570/1, 571/1, 572/1, 573/1, 574/1, 575/1, 577/1, 578/1, 579/1, 580/1, 581/1, 582/1, 583/1, 587/1, 597/1, 598/1, 603/1, 612/2, 619/1, 624/1, 624/2, 625/1, 625/2, 639/1, 639/2, 640/1, 641/1, 709/1, 709/2, 712/1, 713/1, 714/1, 715/1, 716/1, 718/1, 719/1, 720/1, 722/1, 723/1, 723/2, 724/1, 725/1, 726/1, 727/1, 728/1,</p>	
--	--	--	---	--

			<p>729/1, 730/1, 731/1, 732/1, 733/1, 734/1, 735/1, 736/1, 737/1, 740/1, 741/1, 742/1, 743/1, 746/1, 747/1, 748/1, 749/1, 752/1, 753/1, 754/1, 754/2, 755/1, 757/1</p> <p>Obr. Czajków Południowy: 34, 35, 36, 37, 38, 39, 40, 45, 46, 47, 49, 51, 69, 70, 72, 74, 76, 78, 80, 82, 96, 97, 98, 108, 109, 111, 113, 116, 119, 135, 137, 141, 155, 163, 164, 165, 166, 167, 168, 170, 172, 173, 175, 176, 178, 179, 180, 181, 182, 183, 184, 185, 186, 190, 191, 193, 207, 208, 209, 210, 211, 217, 218, 219, 222, 223, 224, 236, 237, 238, 239, 241, 242, 243, 245, 246, 247, 250, 251, 252, 253, 254, 255, 256, 257, 258, 259, 262, 263, 264, 265, 267, 268, 269, 270, 273, 274, 275, 277, 278, 279, 280, 282, 284, 285, 286, 287, 288, 289, 290, 291, 292, 293, 294, 295, 296, 297, 299, 300, 303, 304, 305, 306, 307, 308, 309, 310, 311, 312, 313, 314, 319, 320, 321, 322, 323, 324, 325, 326, 327, 328, 329, 330, 331, 332, 335, 336, 339, 340, 341, 342, 343, 344, 345, 347, 348, 349, 350, 351, 354, 355, 356, 357, 358, 359, 360, 361, 362, 365, 366, 367, 368, 369, 370, 371, 372, 375, 376, 378, 379, 380, 381, 382, 383, 384, 385, 386, 387, 388, 389, 390, 392, 393, 394, 395, 396, 397, 398, 399, 400, 401, 402, 406, 407, 408, 409, 410, 411, 412, 413, 414, 415, 416, 417, 418, 419, 420, 422, 423, 424, 425, 426, 427, 428, 429, 430, 431, 432, 435, 436, 437, 438, 439, 440, 441, 442, 443, 448, 449, 450, 451, 452, 453, 454, 455, 456, 457, 458, 459, 460, 461, 464, 465, 466, 467, 468, 469, 470, 471, 472, 474, 475, 476, 477, 478, 479, 480, 481, 482, 483, 484, 485, 486, 491, 492, 495, 496, 497,</p>	
--	--	--	---	--

			498, 499, 500, 501, 502, 503, 504, 505, 507, 508, 510, 512, 513, 514, 515, 516, 517, 518, 519, 520, 521, 524, 525, 526, 527, 528, 529, 530, 531, 532, 533, 534, 535, 538, 542, 543, 544, 550, 551, 552, 553, 556, 557, 558, 559, 560, 561, 562, 563, 564, 565, 566, 567, 568, 569, 570, 571, 572, 573, 574, 575, 576, 577, 578, 579, 580, 581, 582, 583, 584, 585, 586, 591, 592, 595, 596, 597, 598, 599, 600, 601, 602, 603, 604, 605, 607, 608, 609, 610, 611, 612, 613, 614, 615, 616, 617, 618, 619, 620, 621, 622, 623, 627, 628, 634, 636, 637, 638. 639, 640. 641, 642, 643, 644, 1247, 1252, 1254, 1256, 1262, 1266, 1275, 1278, 1279, 1282, 1284, 1286, 1287, 1290, 1310, 1314, 1315, 31/4, 32/1, 42/1, 44/1, 48/1, 50/1, 52/1, 53/1, 66/1, 71/1, 73/1, 75/1, 77/1, 79/1, 81/1, 84/1, 84/2, 85/4, 88/2, 88/3, 91/3, 91/4, 93/3, 94/1, 95/2, 95/3, 99/2, 21/1, 22/1, 23/1, 24/1, 25/1, 26/1, 27/1, 28/3, 31/3, 28/4, 110/1, 112/1, 114/1, 115/1, 117/1, 118/1, 120/1, 120/2, 1246/1, 253/1, 1290A, 1313/1, 134/1, 136/1, 138/1, 139/1, 140/1, 142/1, 147/1, 148/1, 149/1, 150/1, 151/1, 152/1, 153/1, 154/1, 156/1, 156/3, 157/1, 158/1, 159/1, 160/1, 161/1, 161/3, 162/1, 169/1, 169/2, 171/1, 174/1, 174/2, 177/1, 187/1, 187/2, 188/1, 189/1, 192/1, 192/2, 212/1, 213/1, 214/1, 220/3, 221/2, 227/1, 230/1, 231/1, 232/1, 233/1, 234/1, 235/1, 240/1, 244/1, 248/1, 249/2, 260/1, 261/1, 266/1, 271/1, 276/1, 280/1, 281/1, 281/3, 283/1, 298/1, 301/1, 302/2, 315/1, 316/1, 317/1, 318/1, 333/1, 334/1, 337/1, 338/2, 346/1, 346/2, 352/1, 353/1, 363/1, 373/1,	
--	--	--	---	--

			<p>374/1, 377/1, 391/1, 404/1, 405/1, 421/1, 433/1, 434/1, 444/1, 446/1, 447/1, 462/1, 463/1, 473/1, 487/1, 489/1, 490/1, 494/1, 506/1, 506/2, 509/1, 509/2, 511/1, 522/1, 523/1, 536/1, 537/1, 539/1, 541/1, 554/1, 587/1, 590/1, 594/1, 606/1, 606/2, 624/1, 626/1, 635/1</p> <p>Obr. Smerdyna: 2379, 2380, 2381, 2382, 2383, 2384, 2385, 2386, 2388, 2391, 2392, 2395, 2396, 2397, 2399, 2400, 2403, 2404, 2407, 2408, 2410, 2411, 2414, 2415, 2416, 2417, 2419, 2420, 2421, 2423, 2424, 2425, 2427, 2428, 2431, 2432, 2433, 2434, 2435, 2436, 2439, 2440, 2441, 2444, 2445, 2448, 2449, 2451, 2452, 2453, 2454, 2455, 2456, 2457, 2460, 2461, 2464, 2465, 2468, 2469, 2474, 2476, 2477, 2478, 2479, 2480, 2481, 2482, 2484, 2485, 2486, 2491, 2492, 2494, 2496, 2497, 2498, 2499, 2500, 2501, 2502, 2504, 2505, 2506, 2507, 2508, 2509, 2510, 2511, 2512, 2513, 2514, 2515, 2518, 2519, 2520, 2521, 2524, 2525, 2526, 2527, 2530, 2531, 2532, 2533, 2534, 2535, 2537, 2538, 2539, 2540, 2543, 2544, 2545, 2546, 2549, 2550, 2551, 2552, 2555, 2556, 2557, 2558, 2559, 2560, 2561, 2562, 2563, 2564, 2565, 2566, 2567, 2568, 2571, 2573, 2574, 2575, 2576, 2577, 2578, 2579, 2580, 2581, 2582, 2583, 2584, 2585, 2586, 2587, 2589, 2590, 2591, 2594, 2600, 2601, 2604, 2605, 2606, 2607, 2608, 2609, 2610, 2611, 2612, 2613, 2614, 2615, 2616, 2617, 2618, 2619, 2620, 2621, 2622, 2623, 2624, 2625, 2626, 2627, 2628, 2629, 2630, 2631, 2632, 2633, 2634, 2635, 2636, 2637, 2638, 2639, 2641, 2642, 2643, 2644, 2646, 2647, 2648, 2649, 2650, 2651, 2654, 2655, 2660, 2661, 2662, 2663,</p>	
--	--	--	---	--



2665, 2666, 2668, 2669, 2670,  
2671, 2672, 2673, 2674, 2676,  
2677, 2678, 2679, 2680, 2681,  
2682, 2683, 2684, 2686, 2687,  
2688, 2689, 2690, 2691, 2692,  
2693, 2694, 2695, 2696, 2703,  
2704, 2705, 2706, 2707, 2708,  
2709, 2710, 2711, 2712, 2713,  
2714, 2715, 2716, 2717, 2718,  
2719, 2720, 2721, 2722, 2723,  
2725, 2726, 2727, 2728, 2729,  
2730, 2731, 2732, 2733, 2734,  
2735, 2736, 2737, 2738, 2739,  
2740, 2741, 2742, 2743, 2744,  
2745, 2746, 2752, 2753, 2754,  
2755, 2756, 2757, 2758, 2759,  
2760, 2761, 2762, 2766, 2767,  
2768, 2769, 2770, 2771, 2772,  
2773, 2774, 2775, 2776, 2777,  
2778, 2780, 2783, 2784, 2785,  
2786, 2787, 2788, 2789, 2790,  
2791, 2792, 2793, 2794, 2795,  
2796, 2797, 2798, 2799, 2800,  
2801, 2802, 2803, 2804, 2805,  
2806, 2807, 2808, 2809, 2810,  
2811, 2818, 2819, 2822, 2823,  
2824, 2826, 2827, 2830, 2831,  
2832, 2833, 2834, 2835, 2836,  
2841, 2842, 2843, 2844, 2845,  
2846, 2847, 2848, 2849, 2850,  
2851, 2852, 2853, 2855, 2856,  
2857, 2858, 2859, 2860, 2861,  
2863, 2870, 2871, 2874, 2875,  
2878, 2879, 2882, 2886, 2887,  
2888, 2889, 2890, 2892, 2893,  
2894, 2895, 2896, 2897, 2898,  
2899, 2900, 2901, 2902, 2903,  
2904, 2905, 2906, 2907, 2908,  
2909, 2910, 2911, 2912, 2914,  
2916, 2917, 3083, 2387/1,  
2389/1, 2390/1, 393/1, 2394/1,  
2398/1, 2401/1, 2402/1,  
2405/1, 2406/1, 2409/1,  
2412/1, 2412/2, 2413/1,  
2413/2, 2418/1, 2422/1,  
2426/1, 2429/1, 2430/1,  
2437/1, 2438/1, 2442/1,  
2443/1, 2446/1, 2447/1,  
2450/1, 2458/1, 2459/1,  
2462/1, 2463/1, 2466/1,  
2467/1, 2470/1, 2471/1,  
2472/1, 2475/1, 2483/1,

		<p>2487/1, 2489/1, 2490/1, 2493/1, 2495/1, 2503/1, 2516/1, 2517/1, 2522/1, 2523/1, 2528/1, 2529/1, 2536/1, 2542/1, 2547/1, 2548/1, 2553/1, 2554/1, 2595/1, 2596/1, 2602/1, 2603/1, 2640/1, 2645/1, 2652/1, 2653/1, 2656/1, 2659/1, 2664/1, 2667/1, 2667/2, 2675/1, 2685/1, 2697/1, 2698/1, 2701/1, 2702/1, 2724/1, 2747/1, 2748/1, 2750/1, 2751/1, 2751/2, 2763/1, 2765/1, 2779/1, 2782/1, 2812/1, 2812/2, 2813/1, 2813/2, 2814/1, 2815/1, 2817/1, 2820/1, 2821/1, 2825/1, 2828/1, 2829/1, 2837/1, 2838/1, 2840/1, 2854/1, 2862/1, 2864/1, 2865/1, 2867/1, 2868/1, 2869/1, 2872/1, 2873/1, 2876/1, 2877/1, 2880/1, 2881/1, 2884/1, 2913/1, 2919/3, 3002/1, 3002/2, 3003/2, 3003/3, 2600A</p> <p>Obr. Wiązownica Duża: 1900/1, 802, 803, 804, 805, 806, 807, 808, 809, 811, 815, 1009, 1010, 1017, 1018, 1063, 1071, 1079, 1080, 1086, 1087, 1094, 1095, 1140, 1153, 1199, 1204, 1206, 1207, 1263, 1264, 1274, 1275, 1276, 1283, 1284, 1290, 1291, 1297, 1298, 1303, 1304, 1309, 1310, 1315, 1316, 1322, 1323, 1328, 1329, 1335, 1336, 1355, 1356, 1389, 1396, 1397, 1404, 1405, 1412, 1413, 1419, 1420, 1421, 1435, 1440, 1441, 1446, 1447, 1452, 1453, 1458, 1459, 1904/1, 1464, 1465, 1471, 1472, 1478, 1479, 1484, 1485, 1490, 1497, 1502, 1503, 1517, 1523, 1547, 1552, 1553, 1567, 1571, 1577, 1584, 1633, 1686, 1687, 1688, 1689, 1690, 1691, 1707, 1708, 1709, 1710, 1711, 1712, 1725, 1726, 1727, 1729, 1740, 1741, 1742, 1743, 1744,</p>	
--	--	---	--

			1745, 1746, 1747, 1749, 1750, 1751, 1752, 1753, 1754, 1756, 1757, 1761, 1762, 1763, 1765, 1766, 1767, 1768, 1780, 1781, 1796, 1799, 1800, 1801, 1802, 1838, 1840, 1843, 1844, 1845, 1846, 1847, 1848, 1849, 1850, 1851, 1852, 1854, 1855, 1856, 1857, 1859, 1860, 1861, 1862, 1863, 1866, 1867, 1871, 1872, 1878, 1882, 1883, 1884, 1885, 1889, 1890, 1894, 1895, 1896, 1897, 1898, 1901, 1902, 1903, 1905, 1906, 1907, 1908, 1910, 1912, 1915, 1916, 1917, 1921, 1922, 1927, 1928, 1929, 1930, 1931, 1932, 1935, 1936, 1938, 1939, 1940, 1941, 1942, 1943, 1944, 1945, 1946, 1947, 1948, 1949, 1954, 1955, 1956, 1957, 1958, 1959, 1960, 1962, 1963, 1964, 1965, 1971, 1972, 1973, 1974, 1975, 1976, 1977, 1978, 1979, 1984, 1987, 1992, 1993, 1995, 1996, 1997, 1998, 1999, 2000, 2001, 2002, 2003, 2004, 2005, 2006, 2007, 2008, 2009, 2010, 2011, 2012, 2013, 2014, 2015, 2016, 2017, 2018, 2021, 2022, 2023, 2024, 2027, 2028, 2029, 2037, 2038, 2041, 2046, 2048, 2049, 2050, 2053, 2054, 2055, 2056, 2057, 2058, 2062, 2064, 2066, 2067, 2070, 2071, 2072, 2073, 2074, 2075, 2078, 2079, 2082, 2083, 2087, 2088, 2096, 2097, 2104, 2105, 2107, 2114, 2115, 2121, 2122, 2123, 2124, 2127, 2128, 2129, 2130, 2135, 2147, 2148, 2149, 2150, 2151, 2152, 2153, 2154, 2155, 2156, 2278, 2320, 2331, 2332, 1909/1, 1911/1, 1913/1, 1914/1, 1918/1, 1919/1, 1920/1, 1923/1, 1926/1, 1933/1, 1934/1, 1937/1, 1950/1, 1951/1, 1961/1, 1966/1, 1967/1, 1970/1, 1980/1, 1980/2, 1981/1, 1981/2, 1982/1, 1982/2, 1983/1, 1983/2, 1985/1, 1986/1, 1988/1, 1989/1,	
--	--	--	--	--

		1994/1, 2019/1, 2020/1, 2025/1, 2026/1, 2030/1, 2031/1, 2032/1, 2034/1, 2035/1, 2039/1, 2042/1, 2043/1, 2044/1, 2047/1, 2051/1, 2052/1, 2059/1, 2060/1, 2061/1, 2063/1, 2068/1, 2069/1, 2076/1, 2077/1, 2080/1, 2081/1, 2084/1, 2085/1, 2085/2, 2086/1, 2086/2, 2095/1, 2098/1, 2103/1, 2106/1, 2113/1, 2116/1, 2134/2, 2277/2, 1160/1, 1305/2, 1308/2, 1311/2, 1314/2, 1318/2, 1321/2, 1324/2, 1327/2, 1330/2, 1333/2, 1334/1, 1337/1, 1342/1, 1354/6, 1414/1, 1422/1, 1496/1, 1509/1, 1572/1, 1579/1, 1692/1, 1693/1, 1694/1, 1695/1, 1696/1, 1697/1, 1698/1, 1699/1, 1700/1, 1701/1, 1702/2, 1703/3, 1704/1, 1705/1, 1706/1, 1713/1, 1714/1, 1715/1, 1716/1, 1717/1, 1718/1, 1719/1, 1720/1, 1721/1, 1722/1, 1723/1, 1724/1, 1728/1, 1730/1, 1731/1, 1732/1, 1733/1, 1734/1, 1735/1, 1736/1, 1737/1, 1738/1, 1739/1, 1748/1, 1755/1, 1758/1, 1759/1, 1760/1, 1771/1, 1772/1, 1773/1, 1774/1, 1775/1, 1776/1, 1779/1, 1783/1, 1784/1, 1785/1, 1785/2, 1786/1, 1786/2, 1787/1, 1788/1, 1789/1, 1790/1, 1791/1, 1792/1, 1793/1, 1794/1, 1795/1, 1797/1, 1798/1, 1805/1, 1806/1, 1807/1, 1808/1, 1809/1, 1810/1, 1811/1, 1812/1, 1813/1, 1814/1, 1815/1, 1816/1, 1820/1, 1820/2, 1822/1, 1822/2, 1824/1, 1825/1, 1826/1, 1827/1, 1828/1, 1829/1, 1831/1, 1833/1, 1834/1, 1835/1, 1836/1, 1837/1,	
--	--	--	--

		<p>1839/1, 1841/1, 1842/1, 1853/1, 1858/1, 1864/1, 1865/1, 1868/1, 1869/1, 1870/1, 1873/1, 1875/1, 1876/1, 1877/1, 1879/1, 1880/1, 1881/1, 1886/1, 1887/1, 1888/1, 1891/1, 1892/1, 1893/1, 1899/1 Obr. Wiązownica Kolonia: 72, 74, 77, 78, 79, 81, 93, 97, 98, 99, 105, 165, 175, 176, 177, 178, 184, 185, 186, 187, 188, 189, 190, 191, 192, 193, 194, 195, 196, 197, 198, 199, 200, 201, 202, 203, 204, 205, 206, 207, 208, 209, 210, 211, 212, 213, 214, 215, 216, 217, 218, 219, 220, 221, 222, 223, 224, 225, 226, 227, 228, 229, 230, 231, 232, 233, 234, 235, 236, 237, 238, 239, 240, 241, 242, 243, 244, 245, 246, 247, 248, 249, 250, 251, 252, 253, 254, 255, 257, 259, 260, 261, 262, 263, 264, 265, 266, 267, 270, 271, 272, 273, 274, 275, 276, 277, 278, 279, 280, 281, 283, 284, 285, 286, 289, 290, 291, 292, 293, 294, 295, 296, 297, 298, 299, 300, 301, 302, 303, 304, 305, 306, 307, 308, 309, 314, 315, 316, 317, 318, 319, 320, 321, 323, 324, 325, 326, 327, 328, 330, 332, 335, 336, 337, 338, 340, 341, 342, 343, 344, 345, 346, 360, 361, 367, 368, 376, 383, 384, 500, 517, 518, 652, 653, 654, 684, 700, 709, 710, 711, 717, 724, 732, 733, 734, 737, 738, 73/2, 75/3, 76/1, 76/2, 80/2, 82/2, 94/1, 94/2, 146/10, 146/20, 268/1, 268/2, 269/1, 269/2, 287/1, 287/2, 288/1, 288/2, 312/1, 313/1, 322/1, 334/1, 339/1, 339/2, 339/3, 362/1, 375/2, 375/3, 375/4, 379/2, 446/1, 521/1, 524/1, 527/1, 530/1, 533/1, 536/1, 539/1, 545/1, 548/3, 551/1, 557/1, 560/1, 563/1, 566/1, 573/1, 576/1, 579/3, 579/4, 582/1, 585/2, 585/3,</p>	
--	--	---	--

			<p>588/4, 588/5, 591/1, 595/1, 596/1, 601/1, 602/1, 606/1, 609/1, 615/1, 618/1, 621/1, 629/1, 632/1, 637/1, 640/1, 644/1, 647/1, 650/1, 656/1, 660/1, 664/1, 667/1, 668/1, 671/1, 672/1, 692/1, 692/2, 693/1, 693/2, 718/1, 718/2, 723/2, 723/3, 735/1, 735/2, 735/3, 735/4, 736/1, 736/2, 736/3, 736/4, 793/1, 793/3, 793/4, 793/5, 793/6</p> <p>Obr. Wiązownica Mała: 80, 224, 259, 260, 261, 262, 263, 264, 265, 269, 272, 273, 275, 276, 278, 279, 280, 281, 282, 284, 291, 293, 294, 295, 302, 311, 312, 321, 330, 345, 348, 349, 350, 351, 352, 353, 363, 369, 371, 373, 374, 392, 393, 395, 396, 398, 401, 402, 403, 404, 405, 406, 407, 408, 409, 410, 411, 412, 413, 415, 416, 417, 418, 420, 421, 422, 424, 425, 426, 427, 428, 429, 432, 433, 434, 436, 437, 440, 441, 447, 452, 453, 455, 457, 459, 460, 465, 476, 477, 478, 482, 483, 484, 504, 505, 564, 569, 570, 571, 572, 575, 576, 577, 586, 594, 616, 638, 266/1, 266/3, 267/1, 270/1, 270/2, 271/1, 274/1, 277/1, 290/1, 290/2, 298/1, 299/1, 300/1, 301/1, 303/1, 304/1, 305/1, 306/1, 307/1, 308/1, 309/1, 310/1, 313/1, 314/1, 315/1, 316/1, 317/1, 318/1, 319/1, 320/1, 323/1, 325/1, 326/1, 327/1, 328/1, 329/1, 331/1, 333/1, 334/1, 335/1, 336/1, 337/1, 338/1, 342/1, 343/1, 344/1, 346/1, 347/1, 354/1, 355/1, 356/1, 357/1, 358/1, 359/1, 360/1, 361/1, 362/1, 364/1, 365/1, 366/1, 367/1, 368/1, 370/1, 372/1, 375/1, 376/1, 377/1, 377/2, 378/1, 378/2, 379/1, 379/2, 380/1, 380/2, 381/1, 382/1, 383/1, 388/1, 389/1, 390/1, 394/1, 397/1, 399/1, 400/1, 414/1, 419/1,</p>	
--	--	--	---	--

423/1, 430/1, 431/1, 435/1,  
438/1, 439/1, 442/1, 443/1,  
444/1, 444/3, 445/1, 445/2,  
446/1, 446/2, 448/1, 449/1,  
450/1, 451/1, 454/1, 456/1,  
458/1, 461/1, 462/1, 463/1,  
464/1, 467/1, 468/1, 469/1,  
470/1, 473/1, 474/1, 475/1,  
479/1, 480/1, 481/1, 485/1,  
486/1, 487/1, 489/1, 492/1,  
493/1, 495/1, 497/1, 498/1,  
499/1, 500/1, 502/1, 506/1,  
507/1, 508/1, 509/1, 511/1,  
512/1, 513/1, 514/1, 515/1,  
516/1, 517/1, 518/1, 519/1,  
520/1, 521/1, 522/1, 524/1,  
525/1, 526/1, 527/1, 528/1,  
529/1, 530/1, 531/1, 532/1,  
533/1, 534/1, 535/1, 536/1,  
537/1, 538/1, 539/1, 540/1,  
541/1, 542/1, 543/1, 544/1,  
545/1, 546/1, 547/1, 548/1,  
549/1, 550/1, 551/1, 552/1,  
553/1, 554/1, 555/1, 556/1,  
557/1, 558/1, 559/1, 560/1,  
561/1, 562/1, 563/1, 565/1,  
566/1, 568/1, 578/1, 579/1,  
580/1, 583/1, 584/1, 585/1,  
587/1, 592/1, 593/1, 595/1,  
601/1, 602/1, 603/1, 605/1,  
609/1, 610/1, 611/1, 612/1,  
614/1, 614/2, 615/1, 639/1,  
642/1, 643/1

**Gmina Osiek:**

Obr. Bukowa: 752, 777, 778,  
779, 780, 783, 784, 785, 787,  
788, 789, 790, 791, 792, 793,  
828, 829, 832, 833, 836, 837,  
840, 841, 844, 845, 848, 849,  
850, 851, 852, 853, 855, 856,  
857, 858, 859, 860, 861, 862,  
863, 864, 865, 866, 867, 868,  
869, 870, 871, 872, 873, 874,  
875, 876, 877, 878, 879, 880,  
881, 882, 883, 884, 885, 886,  
887, 888, 889, 890, 891, 892,  
893, 894, 895, 896, 897, 898,  
899, 900, 901, 903, 904, 905,  
906, 907, 908, 909, 910, 911,  
912, 913, 914, 915, 916, 917,

		<p>918, 919, 920, 922, 923, 924, 925, 926, 927, 928, 929, 930, 931, 934, 935, 936, 937, 938, 939, 940, 941, 945, 946, 947, 948, 949, 950, 951, 952, 953, 954, 955, 956, 958, 959, 960, 961, 962, 966, 967, 969, 970, 971, 972, 973, 974, 975, 976, 977, 978, 979, 980, 981, 982, 983, 984, 985, 988, 989, 990, 991, 993, 994, 995, 996, 997, 999, 1000, 1001, 1002, 1003, 1004, 1007, 1008, 1009, 1010, 1011, 1012, 1013, 1014, 1015, 1016, 1025, 1097, 1005/1, 1006/1, 827/1, 830/1, 831/1, 834/1, 835/1, 838/1, 839/1, 842/1, 843/1, 846/1, 847/1, 854/1, 902/1, 921/1, 932/1, 933/1, 942/1, 942/2, 942/3, 942/4, 942/5, 942/6, 943/1, 943/2, 943/3, 943/4, 943/5, 943/6, 944/4, 957/1, 963/1, 963/2, 964/1, 964/2, 965/1, 965/2, 968/1, 986/1, 987/1, 992/1, 998/1</p>	
	<p>Ograniczenie ekspansji trzciny. Koszenie najsilniej zarośniętych trzciną płatów siedliska dwukrotnie, w okresie maj-czerwiec i wrzesień-październik, na tych samych powierzchniach, do czasu zredukowania zwarcia do poziomu 20%, wywóz biomasy, po tym okresie wprowadzenie działania –koszenie/ścinanie z wywiezieniem biomasy</p>	<p><b>Gmina Łoniów:</b>  Obr. Wojcieszycze: 101, 102, 103, 104, 105, 106, 322  Obr. Królewice: 258, 259, 260, 297, 298, 300, 301, 302, 303, 322, 324, 338, 396, 397, 413, 415, 291/1, 299/1, 299/2, 304/1, 305/1, 306/1, 306/2, 307/1, 308/1, 309/1, 310/1, 311/1, 312/1, 313/1, 314/1, 315/1, 315/2, 316/1, 317/1, 318/1, 319/1, 320/1, 320/2, 321/1, 323/1, 325/1, 326/1, 328/1, 329/1, 330/1, 339/1, 340/1, 340/2, 341/1, 342/1, 343/1, 344/1, 345/1, 346/1, 347/1, 348/1, 349/1, 350/1, 350/2, 351/1, 352/1, 353/1, 354/2, 355/1, 356/1, 357/1, 358/1, 359/1, 360/1, 361/1, 362/1, 363/1, 364/1, 365/1, 366/1, 367/1, 369/1, 370/2, 370/3, 392/2, 398/2, 399/1, 400/1, 401/1, 403/1, 404/1, 406/1, 414/1</p>	<p>Właściciel lub wykonujący prawa właścicielskie na podstawie porozumienia zawartego z organem sprawującym nadzór nad obszarem Natura 2000 lub bezpośrednio sprawujący nadzór nad obszarem Natura 2000 a w odniesieniu do gruntów stanowiących własność Skarbu Państwa lub własność jednostek samorządu terytorialnego, zarządcą nieruchomości w związku z wykonywaniem obowiązków z zakresu ochrony środowiska na podstawie przepisów prawa albo w przypadku braku tych przepisów na podstawie porozumienia zawartego z organem sprawującym nadzór</p>



		<p><b>Gmina Klimontów:</b> Obr. Ulanowice: 515 Obr. Pokrzywianka: 31, 32/1, 32/2, 27/1, 29/1, 27/2 Obr. Góry Pęchowskie: 85, 86, 89, 90, 91, 194, 197, 198, 199, 202, 203, 204, 206, 207, 208, 210, 211, 212, 214, 215, 216, 218, 219, 220, 222, 223, 224, 226, 227, 228, 230, 231, 232, 234, 235, 236, 238, 239, 240, 242, 243, 244, 245, 246, 247, 249, 250, 251, 253, 254, 255, 257, 258, 259, 261, 262, 263, 265, 266, 267, 269, 270, 271, 273, 274 Obr. Pęchów: 389, 390, 391, 392, 393, 394, 395, 396, 397, 398, 399, 400, 401, 402, 403, 404, 405, 406, 407, 408, 409, 410, 411, 412, 413, 414, 415, 416, 417, 418, 419, 420, 421, 422, 423, 424, 425, 426, 427, 428, 429, 430, 431, 432, 433, 434, 435, 436, 437, 438, 439, 440, 441, 442, 443, 444, 445, 446, 447, 448, 449, 450, 451, 452, 453, 454, 455, 456, 457, 458, 459, 460, 461, 462, 463, 464, 465, 466, 467, 468, 469, 470, 471, 472, 473, 474, 475, 476, 477, 478, 479, 480, 481, 482, 483, 484, 485, 486, 487, 488, 489, 490, 491, 492, 493, 494, 495, 496, 497, 498, 499, 500, 501, 503, 505, 640</p> <p><b>Gmina Bogoria:</b> Obr. Domaradzice: 175, 305, 306, 307, 308, 309, 515</p> <p><b>Gmina Iwaniska:</b> Obr. Tęcza: 599, 603, 604, 605, 606, 607, 608, 609, 701, 702, 703, 704, 705, 708, 600/1, 706/1</p> <p><b>Gmina Staszów:</b> Obr. Czajków Północny: 512, 513, 514, 515, 516, 517, 518, 519, 520, 521, 522, 523, 525, 526, 527, 534, 535, 536, 537,</p>	nad obszarem Natura 2000
--	--	--	--------------------------

		<p>538, 539, 540, 541, 542, 543, 547, 548, 549, 552, 553, 554, 555, 556, 557, 558, 564, 566, 567, 576, 584, 585, 586, 588, 589, 590, 591, 592, 593, 594, 595, 596, 599, 600, 601, 602, 604, 605, 606, 607, 608, 609, 610, 611, 613, 614, 615, 616, 617, 618, 620, 621, 622, 623, 626, 627, 628, 629, 630, 631, 632, 633, 634, 635, 636, 637, 638, 642, 643, 644, 645, 646, 647, 648, 649, 667, 670, 671, 672, 673, 674, 675, 676, 677, 678, 679, 680, 681, 682, 683, 684, 685, 694, 695, 696, 697, 698, 699, 700, 701, 702, 703, 704, 705, 706, 707, 708, 710, 711, 717, 721, 738, 739, 744, 745, 751, 1265, 550/1, 551/1, 559/1, 560/1, 562/1, 563/1, 565/1, 568/1, 569/1, 570/1, 571/1, 572/1, 573/1, 574/1, 575/1, 577/1, 578/1, 579/1, 580/1, 581/1, 582/1, 583/1, 587/1, 597/1, 598/1, 603/1, 612/2, 619/1, 624/1, 624/2, 625/1, 625/2, 639/1, 639/2, 640/1, 641/1, 709/1, 709/2, 712/1, 713/1, 714/1, 715/1, 716/1, 718/1, 719/1, 720/1, 722/1, 723/1, 723/2, 724/1, 725/1, 726/1, 727/1, 728/1, 729/1, 730/1, 731/1, 732/1, 733/1, 734/1, 735/1, 736/1, 737/1, 740/1, 741/1, 742/1, 743/1, 746/1, 747/1, 748/1, 749/1, 752/1, 753/1, 754/1, 754/2, 755/1, 757/1</p> <p>Obr. Czajków Południowy: 34, 35, 36, 37, 38, 39, 40, 45, 46, 47, 49, 51, 69, 70, 72, 74, 76, 78, 80, 82, 96, 97, 98, 108, 109, 111, 113, 116, 119, 135, 137, 141, 155, 163, 164, 165, 166, 167, 168, 170, 172, 173, 175, 176, 178, 179, 180, 181, 182, 183, 184, 185, 186, 190, 191, 193, 207, 208, 209, 210, 211, 217, 218, 219, 222, 223, 224, 236, 237, 238, 239, 241, 242, 243, 245, 246, 247, 250, 251, 252,</p>	
--	--	---	--

253, 254, 255, 256, 257, 258,  
259, 262, 263, 264, 265, 267,  
268, 269, 270, 273, 274, 275,  
277, 278, 279, 280, 282, 284,  
285, 286, 287, 288, 289, 290,  
291, 292, 293, 294, 295, 296,  
297, 299, 300, 303, 304, 305,  
306, 307, 308, 309, 310, 311,  
312, 313, 314, 319, 320, 321,  
322, 323, 324, 325, 326, 327,  
328, 329, 330, 331, 332, 335,  
336, 339, 340, 341, 342, 343,  
344, 345, 347, 348, 349, 350,  
351, 354, 355, 356, 357, 358,  
359, 360, 361, 362, 365, 366,  
367, 368, 369, 370, 371, 372,  
375, 376, 378, 379, 380, 381,  
382, 383, 384, 385, 386, 387,  
388, 389, 390, 392, 393, 394,  
395, 396, 397, 398, 399, 400,  
401, 402, 406, 407, 408, 409,  
410, 411, 412, 413, 414, 415,  
416, 417, 418, 419, 420, 422,  
423, 424, 425, 426, 427, 428,  
429, 430, 431, 432, 435, 436,  
437, 438, 439, 440, 441, 442,  
443, 448, 449, 450, 451, 452,  
453, 454, 455, 456, 457, 458,  
459, 460, 461, 464, 465, 466,  
467, 468, 469, 470, 471, 472,  
474, 475, 476, 477, 478, 479,  
480, 481, 482, 483, 484, 485,  
486, 491, 492, 495, 496, 497,  
498, 499, 500, 501, 502, 503,  
504, 505, 507, 508, 510, 512,  
513, 514, 515, 516, 517, 518,  
519, 520, 521, 524, 525, 526,  
527, 528, 529, 530, 531, 532,  
533, 534, 535, 538, 542, 543,  
544, 550, 551, 552, 553, 556,  
557, 558, 559, 560, 561, 562,  
563, 564, 565, 566, 567, 568,  
569, 570, 571, 572, 573, 574,  
575, 576, 577, 578, 579, 580,  
581, 582, 583, 584, 585, 586,  
591, 592, 595, 596, 597, 598,  
599, 600, 601, 602, 603, 604,  
605, 607, 608, 609, 610, 611,  
612, 613, 614, 615, 616, 617,  
618, 619, 620, 621, 622, 623,  
627, 628, 634, 636, 637, 638,  
639, 640. 641, 642, 643, 644,

			<p>1247, 1252, 1254, 1256, 1262, 1266, 1275, 1278, 1279, 1282, 1284, 1286, 1287, 1290, 1310, 1314, 1315, 31/4, 32/1, 42/1, 44/1, 48/1, 50/1, 52/1, 53/1, 66/1, 71/1, 73/1, 75/1, 77/1, 79/1, 81/1, 84/1, 84/2, 85/4, 88/2, 88/3, 91/3, 91/4, 93/3, 94/1, 95/2, 95/3, 99/2, 21/1, 22/1, 23/1, 24/1, 25/1, 26/1, 27/1, 28/3, 31/3, 28/4, 110/1, 112/1, 114/1, 115/1, 117/1, 118/1, 120/1, 120/2, 1246/1, 253/1, 1290A, 1313/1, 134/1, 136/1, 138/1, 139/1, 140/1, 142/1, 147/1, 148/1, 149/1, 150/1, 151/1, 152/1, 153/1, 154/1, 156/1, 156/3, 157/1, 158/1, 159/1, 160/1, 161/1, 161/3, 162/1, 169/1, 169/2, 171/1, 174/1, 174/2, 177/1, 187/1, 187/2, 188/1, 189/1, 192/1, 192/2, 212/1, 213/1, 214/1, 220/3, 221/2, 227/1, 230/1, 231/1, 232/1, 233/1, 234/1, 235/1, 240/1, 244/1, 248/1, 249/2, 260/1, 261/1, 266/1, 271/1, 276/1, 280/1, 281/1, 281/3, 283/1, 298/1, 301/1, 302/2, 315/1, 316/1, 317/1, 318/1, 333/1, 334/1, 337/1, 338/2, 346/1, 346/2, 352/1, 353/1, 363/1, 373/1, 374/1, 377/1, 391/1, 404/1, 405/1, 421/1, 433/1, 434/1, 444/1, 446/1, 447/1, 462/1, 463/1, 473/1, 487/1, 489/1, 490/1, 494/1, 506/1, 506/2, 509/1, 509/2, 511/1, 522/1, 523/1, 536/1, 537/1, 539/1, 541/1, 554/1, 587/1, 590/1, 594/1, 606/1, 606/2, 624/1, 626/1, 635/1</p> <p>Obr. Smerdyna: 2379, 2380, 2381, 2382, 2383, 2384, 2385, 2386, 2388, 2391, 2392, 2395, 2396, 2397, 2399, 2400, 2403, 2404, 2407, 2408, 2410, 2411, 2414, 2415, 2416, 2417, 2419, 2420, 2421, 2423, 2424, 2425, 2427, 2428, 2431, 2432, 2433, 2434, 2435, 2436, 2439, 2440,</p>	
--	--	--	--	--

			2441, 2444, 2445, 2448, 2449, 2451, 2452, 2453, 2454, 2455, 2456, 2457, 2460, 2461, 2464, 2465, 2468, 2469, 2474, 2476, 2477, 2478, 2479, 2480, 2481, 2482, 2484, 2485, 2486, 2491, 2492, 2494, 2496, 2497, 2498, 2499, 2500, 2501, 2502, 2504, 2505, 2506, 2507, 2508, 2509, 2510, 2511, 2512, 2513, 2514, 2515, 2518, 2519, 2520, 2521, 2524, 2525, 2526, 2527, 2530, 2531, 2532, 2533, 2534, 2535, 2537, 2538, 2539, 2540, 2543, 2544, 2545, 2546, 2549, 2550, 2551, 2552, 2555, 2556, 2557, 2558, 2559, 2560, 2561, 2562, 2563, 2564, 2565, 2566, 2567, 2568, 2571, 2573, 2574, 2575, 2576, 2577, 2578, 2579, 2580, 2581, 2582, 2583, 2584, 2585, 2586, 2587, 2589, 2590, 2591, 2594, 2600, 2601, 2604, 2605, 2606, 2607, 2608, 2609, 2610, 2611, 2612, 2613, 2614, 2615, 2616, 2617, 2618, 2619, 2620, 2621, 2622, 2623, 2624, 2625, 2626, 2627, 2628, 2629, 2630, 2631, 2632, 2633, 2634, 2635, 2636, 2637, 2638, 2639, 2641, 2642, 2643, 2644, 2646, 2647, 2648, 2649, 2650, 2651, 2654, 2655, 2660, 2661, 2662, 2663, 2665, 2666, 2668, 2669, 2670, 2671, 2672, 2673, 2674, 2676, 2677, 2678, 2679, 2680, 2681, 2682, 2683, 2684, 2686, 2687, 2688, 2689, 2690, 2691, 2692, 2693, 2694, 2695, 2696, 2703, 2704, 2705, 2706, 2707, 2708, 2709, 2710, 2711, 2712, 2713, 2714, 2715, 2716, 2717, 2718, 2719, 2720, 2721, 2722, 2723, 2725, 2726, 2727, 2728, 2729, 2730, 2731, 2732, 2733, 2734, 2735, 2736, 2737, 2738, 2739, 2740, 2741, 2742, 2743, 2744, 2745, 2746, 2752, 2753, 2754, 2755, 2756, 2757, 2758, 2759, 2760, 2761, 2762, 2766, 2767, 2768, 2769, 2770, 2771, 2772, 2773, 2774, 2775, 2776, 2777,	
--	--	--	--	--

2778, 2780, 2783, 2784, 2785,  
2786, 2787, 2788, 2789, 2790,  
2791, 2792, 2793, 2794, 2795,  
2796, 2797, 2798, 2799, 2800,  
2801, 2802, 2803, 2804, 2805,  
2806, 2807, 2808, 2809, 2810,  
2811, 2818, 2819, 2822, 2823,  
2824, 2826, 2827, 2830, 2831,  
2832, 2833, 2834, 2835, 2836,  
2841, 2842, 2843, 2844, 2845,  
2846, 2847, 2848, 2849, 2850,  
2851, 2852, 2853, 2855, 2856,  
2857, 2858, 2859, 2860, 2861,  
2863, 2870, 2871, 2874, 2875,  
2878, 2879, 2882, 2886, 2887,  
2888, 2889, 2890, 2892, 2893,  
2894, 2895, 2896, 2897, 2898,  
2899, 2900, 2901, 2902, 2903,  
2904, 2905, 2906, 2907, 2908,  
2909, 2910, 2911, 2912, 2914,  
2916, 2917, 3083, 2387/1,  
2389/1, 2390/1, 393/1, 2394/1,  
2398/1, 2401/1, 2402/1,  
2405/1, 2406/1, 2409/1,  
2412/1, 2412/2, 2413/1,  
2413/2, 2418/1, 2422/1,  
2426/1, 2429/1, 2430/1,  
2437/1, 2438/1, 2442/1,  
2443/1, 2446/1, 2447/1,  
2450/1, 2458/1, 2459/1,  
2462/1, 2463/1, 2466/1,  
2467/1, 2470/1, 2471/1,  
2472/1, 2475/1, 2483/1,  
2487/1, 2489/1, 2490/1,  
2493/1, 2495/1, 2503/1,  
2516/1, 2517/1, 2522/1,  
2523/1, 2528/1, 2529/1,  
2536/1, 2542/1, 2547/1,  
2548/1, 2553/1, 2554/1,  
2595/1, 2596/1, 2602/1,  
2603/1, 2640/1, 2645/1,  
2652/1, 2653/1, 2656/1,  
2659/1, 2664/1, 2667/1,  
2667/2, 2675/1, 2685/1,  
2697/1, 2698/1, 2701/1,  
2702/1, 2724/1, 2747/1,  
2748/1, 2750/1, 2751/1,  
2751/2, 2763/1, 2765/1,  
2779/1, 2782/1, 2812/1,  
2812/2, 2813/1, 2813/2,  
2814/1, 2815/1, 2817/1,  
2820/1, 2821/1, 2825/1,

		<p>2828/1, 2829/1, 2837/1, 2838/1, 2840/1, 2854/1, 2862/1, 2864/1, 2865/1, 2867/1, 2868/1, 2869/1, 2872/1, 2873/1, 2876/1, 2877/1, 2880/1, 2881/1, 2884/1, 2913/1, 2919/3, 3002/1, 3002/2, 3003/2, 3003/3, 2600A</p> <p>Obr. Wiązownica Duża:</p> <p>1900/1, 802, 803, 804, 805, 806, 807, 808, 809, 811, 815, 1009, 1010, 1017, 1018, 1063, 1071, 1079, 1080, 1086, 1087, 1094, 1095, 1140, 1153, 1199, 1204, 1206, 1207, 1263, 1264, 1274, 1275, 1276, 1283, 1284, 1290, 1291, 1297, 1298, 1303, 1304, 1309, 1310, 1315, 1316, 1322, 1323, 1328, 1329, 1335, 1336, 1355, 1356, 1389, 1396, 1397, 1404, 1405, 1412, 1413, 1419, 1420, 1421, 1435, 1440, 1441, 1446, 1447, 1452, 1453, 1458, 1459, 1904/1, 1464, 1465, 1471, 1472, 1478, 1479, 1484, 1485, 1490, 1497, 1502, 1503, 1517, 1523, 1547, 1552, 1553, 1567, 1571, 1577, 1584, 1633, 1686, 1687, 1688, 1689, 1690, 1691, 1707, 1708, 1709, 1710, 1711, 1712, 1725, 1726, 1727, 1729, 1740, 1741, 1742, 1743, 1744, 1745, 1746, 1747, 1749, 1750, 1751, 1752, 1753, 1754, 1756, 1757, 1761, 1762, 1763, 1765, 1766, 1767, 1768, 1780, 1781, 1796, 1799, 1800, 1801, 1802, 1838, 1840, 1843, 1844, 1845, 1846, 1847, 1848, 1849, 1850, 1851, 1852, 1854, 1855, 1856, 1857, 1859, 1860, 1861, 1862, 1863, 1866, 1867, 1871, 1872, 1878, 1882, 1883, 1884, 1885, 1889, 1890, 1894, 1895, 1896, 1897, 1898, 1901, 1902, 1903, 1905, 1906, 1907, 1908, 1910, 1912, 1915, 1916, 1917, 1921, 1922, 1927, 1928, 1929, 1930, 1931, 1932, 1935, 1936, 1938, 1939, 1940, 1941, 1942, 1943, 1944, 1945, 1946, 1947, 1948,</p>	
--	--	--	--

1949, 1954, 1955, 1956, 1957,  
1958, 1959, 1960, 1962, 1963,  
1964, 1965, 1971, 1972, 1973,  
1974, 1975, 1976, 1977, 1978,  
1979, 1984, 1987, 1992, 1993,  
1995, 1996, 1997, 1998, 1999,  
2000, 2001, 2002, 2003, 2004,  
2005, 2006, 2007, 2008, 2009,  
2010, 2011, 2012, 2013, 2014,  
2015, 2016, 2017, 2018, 2021,  
2022, 2023, 2024, 2027, 2028,  
2029, 2037, 2038, 2041, 2046,  
2048, 2049, 2050, 2053, 2054,  
2055, 2056, 2057, 2058, 2062,  
2064, 2066, 2067, 2070, 2071,  
2072, 2073, 2074, 2075, 2078,  
2079, 2082, 2083, 2087, 2088,  
2096, 2097, 2104, 2105, 2107,  
2114, 2115, 2121, 2122, 2123,  
2124, 2127, 2128, 2129, 2130,  
2135, 2147, 2148, 2149, 2150,  
2151, 2152, 2153, 2154, 2155,  
2156, 2278, 2320, 2331, 2332,  
1909/1, 1911/1, 1913/1,  
1914/1, 1918/1, 1919/1,  
1920/1, 1923/1, 1926/1,  
1933/1, 1934/1, 1937/1,  
1950/1, 1951/1, 1961/1,  
1966/1, 1967/1, 1970/1,  
1980/1, 1980/2, 1981/1,  
1981/2, 1982/1, 1982/2,  
1983/1, 1983/2, 1985/1,  
1986/1, 1988/1, 1989/1,  
1994/1, 2019/1, 2020/1,  
2025/1, 2026/1, 2030/1,  
2031/1, 2032/1, 2034/1,  
2035/1, 2039/1, 2042/1,  
2043/1, 2044/1, 2047/1,  
2051/1, 2052/1, 2059/1,  
2060/1, 2061/1, 2063/1,  
2068/1, 2069/1, 2076/1,  
2077/1, 2080/1, 2081/1,  
2084/1, 2085/1, 2085/2,  
2086/1, 2086/2, 2095/1,  
2098/1, 2103/1, 2106/1,  
2113/1, 2116/1, 2134/2,  
2277/2, 1160/1, 1305/2,  
1308/2, 1311/2, 1314/2,  
1318/2, 1321/2, 1324/2,  
1327/2, 1330/2, 1333/2,  
1334/1, 1337/1, 1342/1,  
1354/6, 1414/1, 1422/1,



		<p>1496/1, 1509/1, 1572/1, 1579/1, 1692/1, 1693/1, 1694/1, 1695/1, 1696/1, 1697/1, 1698/1, 1699/1, 1700/1, 1701/1, 1702/2, 1703/3, 1704/1, 1705/1, 1706/1, 1713/1, 1714/1, 1715/1, 1716/1, 1717/1, 1718/1, 1719/1, 1720/1, 1721/1, 1722/1, 1723/1, 1724/1, 1728/1, 1730/1, 1731/1, 1732/1, 1733/1, 1734/1, 1735/1, 1736/1, 1737/1, 1738/1, 1739/1, 1748/1, 1755/1, 1758/1, 1759/1, 1760/1, 1771/1, 1772/1, 1773/1, 1774/1, 1775/1, 1776/1, 1779/1, 1783/1, 1784/1, 1785/1, 1785/2, 1786/1, 1786/2, 1787/1, 1788/1, 1789/1, 1790/1, 1791/1, 1792/1, 1793/1, 1794/1, 1795/1, 1797/1, 1798/1, 1805/1, 1806/1, 1807/1, 1808/1, 1809/1, 1810/1, 1811/1, 1812/1, 1813/1, 1814/1, 1815/1, 1816/1, 1820/1, 1820/2, 1822/1, 1822/2, 1824/1, 1825/1, 1826/1, 1827/1, 1828/1, 1829/1, 1831/1, 1833/1, 1834/1, 1835/1, 1836/1, 1837/1, 1839/1, 1841/1, 1842/1, 1853/1, 1858/1, 1864/1, 1865/1, 1868/1, 1869/1, 1870/1, 1873/1, 1875/1, 1876/1, 1877/1, 1879/1, 1880/1, 1881/1, 1886/1, 1887/1, 1888/1, 1891/1, 1892/1, 1893/1, 1899/1</p> <p>Obr. Wiązownica Kolonia: 72, 74, 77, 78, 79, 81, 93, 97, 98, 99, 105, 165, 175, 176, 177, 178, 184, 185, 186, 187, 188, 189, 190, 191, 192, 193, 194, 195, 196, 197, 198, 199, 200, 201, 202, 203, 204, 205, 206, 207, 208, 209, 210, 211, 212, 213, 214, 215, 216, 217, 218, 219, 220, 221, 222, 223, 224, 225, 226, 227, 228, 229, 230, 231,</p>	
--	--	---	--

			<p>232, 233, 234, 235, 236, 237, 238, 239, 240, 241, 242, 243, 244, 245, 246, 247, 248, 249, 250, 251, 252, 253, 254, 255, 257, 259, 260, 261, 262, 263, 264, 265, 266, 267, 270, 271, 272, 273, 274, 275, 276, 277, 278, 279, 280, 281, 283, 284, 285, 286, 289, 290, 291, 292, 293, 294, 295, 296, 297, 298, 299, 300, 301, 302, 303, 304, 305, 306, 307, 308, 309, 314, 315, 316, 317, 318, 319, 320, 321, 323, 324, 325, 326, 327, 328, 330, 332, 335, 336, 337, 338, 340, 341, 342, 343, 344, 345, 346, 360, 361, 367, 368, 376, 383, 384, 500, 517, 518, 652, 653, 654, 684, 700, 709, 710, 711, 717, 724, 732, 733, 734, 737, 738, 73/2, 75/3, 76/1, 76/2, 80/2, 82/2, 94/1, 94/2, 146/10, 146/20, 268/1, 268/2, 269/1, 269/2, 287/1, 287/2, 288/1, 288/2, 312/1, 313/1, 322/1, 334/1, 339/1, 339/2, 339/3, 362/1, 375/2, 375/3, 375/4, 379/2, 446/1, 521/1, 524/1, 527/1, 530/1, 533/1, 536/1, 539/1, 545/1, 548/3, 551/1, 557/1, 560/1, 563/1, 566/1, 573/1, 576/1, 579/3, 579/4, 582/1, 585/2, 585/3, 588/4, 588/5, 591/1, 595/1, 596/1, 601/1, 602/1, 606/1, 609/1, 615/1, 618/1, 621/1, 629/1, 632/1, 637/1, 640/1, 644/1, 647/1, 650/1, 656/1, 660/1, 664/1, 667/1, 668/1, 671/1, 672/1, 692/1, 692/2, 693/1, 693/2, 718/1, 718/2, 723/2, 723/3, 735/1, 735/2, 735/3, 735/4, 736/1, 736/2, 736/3, 736/4, 793/1, 793/3, 793/4, 793/5, 793/6</p> <p>Obr. Wiązownica Mała: 80, 224, 259, 260, 261, 262, 263, 264, 265, 269, 272, 273, 275, 276, 278, 279, 280, 281, 282, 284, 291, 293, 294, 295, 302, 311, 312, 321, 330, 345, 348, 349, 350, 351, 352, 353, 363, 369,</p>	
--	--	--	---	--

			371, 373, 374, 392, 393, 395, 396, 398, 401, 402, 403, 404, 405, 406, 407, 408, 409, 410, 411, 412, 413, 415, 416, 417, 418, 420, 421, 422, 424, 425, 426, 427, 428, 429, 432, 433, 434, 436, 437, 440, 441, 447, 452, 453, 455, 457, 459, 460, 465, 476, 477, 478, 482, 483, 484, 504, 505, 564, 569, 570, 571, 572, 575, 576, 577, 586, 594, 616, 638, 266/1, 266/3, 267/1, 270/1, 270/2, 271/1, 274/1, 277/1, 290/1, 290/2, 298/1, 299/1, 300/1, 301/1, 303/1, 304/1, 305/1, 306/1, 307/1, 308/1, 309/1, 310/1, 313/1, 314/1, 315/1, 316/1, 317/1, 318/1, 319/1, 320/1, 323/1, 325/1, 326/1, 327/1, 328/1, 329/1, 331/1, 333/1, 334/1, 335/1, 336/1, 337/1, 338/1, 342/1, 343/1, 344/1, 346/1, 347/1, 354/1, 355/1, 356/1, 357/1, 358/1, 359/1, 360/1, 361/1, 362/1, 364/1, 365/1, 366/1, 367/1, 368/1, 370/1, 372/1, 375/1, 376/1, 377/1, 377/2, 378/1, 378/2, 379/1, 379/2, 380/1, 380/2, 381/1, 382/1, 383/1, 388/1, 389/1, 390/1, 394/1, 397/1, 399/1, 400/1, 414/1, 419/1, 423/1, 430/1, 431/1, 435/1, 438/1, 439/1, 442/1, 443/1, 444/1, 444/3, 445/1, 445/2, 446/1, 446/2, 448/1, 449/1, 450/1, 451/1, 454/1, 456/1, 458/1, 461/1, 462/1, 463/1, 464/1, 467/1, 468/1, 469/1, 470/1, 473/1, 474/1, 475/1, 479/1, 480/1, 481/1, 485/1, 486/1, 487/1, 489/1, 492/1, 493/1, 495/1, 497/1, 498/1, 499/1, 500/1, 502/1, 506/1, 507/1, 508/1, 509/1, 511/1, 512/1, 513/1, 514/1, 515/1, 516/1, 517/1, 518/1, 519/1, 520/1, 521/1, 522/1, 524/1, 525/1, 526/1, 527/1, 528/1, 529/1, 530/1, 531/1, 532/1, 533/1, 534/1, 535/1, 536/1,	
--	--	--	---	--

537/1, 538/1, 539/1, 540/1,  
541/1, 542/1, 543/1, 544/1,  
545/1, 546/1, 547/1, 548/1,  
549/1, 550/1, 551/1, 552/1,  
553/1, 554/1, 555/1, 556/1,  
557/1, 558/1, 559/1, 560/1,  
561/1, 562/1, 563/1, 565/1,  
566/1, 568/1, 578/1, 579/1,  
580/1, 583/1, 584/1, 585/1,  
587/1, 592/1, 593/1, 595/1,  
601/1, 602/1, 603/1, 605/1,  
609/1, 610/1, 611/1, 612/1,  
614/1, 614/2, 615/1, 639/1,  
642/1, 643/1

**Gmina Osiek:**

Obr. Bukowa: 752, 777, 778,  
779, 780, 783, 784, 785, 787,  
788, 789, 790, 791, 792, 793,  
828, 829, 832, 833, 836, 837,  
840, 841, 844, 845, 848, 849,  
850, 851, 852, 853, 855, 856,  
857, 858, 859, 860, 861, 862,  
863, 864, 865, 866, 867, 868,  
869, 870, 871, 872, 873, 874,  
875, 876, 877, 878, 879, 880,  
881, 882, 883, 884, 885, 886,  
887, 888, 889, 890, 891, 892,  
893, 894, 895, 896, 897, 898,  
899, 900, 901, 903, 904, 905,  
906, 907, 908, 909, 910, 911,  
912, 913, 914, 915, 916, 917,  
918, 919, 920, 922, 923, 924,  
925, 926, 927, 928, 929, 930,  
931, 934, 935, 936, 937, 938,  
939, 940, 941, 945, 946, 947,  
948, 949, 950, 951, 952, 953,  
954, 955, 956, 958, 959, 960,  
961, 962, 966, 967, 969, 970,  
971, 972, 973, 974, 975, 976,  
977, 978, 979, 980, 981, 982,  
983, 984, 985, 988, 989, 990,  
991, 993, 994, 995, 996, 997,  
999, 1000, 1001, 1002, 1003,  
1004, 1007, 1008, 1009, 1010,  
1011, 1012, 1013, 1014, 1015,  
1016, 1025, 1097, 1005/1,  
1006/1, 827/1, 830/1, 831/1,  
834/1, 835/1, 838/1, 839/1,  
842/1, 843/1, 846/1, 847/1,  
854/1, 902/1, 921/1, 932/1,  
933/1, 942/1, 942/2, 942/3,

		942/4, 942/5, 942/6, 943/1, 943/2, 943/3, 943/4, 943/5, 943/6, 944/4, 957/1, 963/1, 963/2, 964/1, 964/2, 965/1, 965/2, 968/1, 986/1, 987/1, 992/1, 998/1	
	Ograniczenie sukcesji drzew i krzewów. Wycinka drzew i krzewów z wywiezieniem biomasy, do uzyskania zacienienia mniejszego niż 40% powierzchni działki. Działanie ciągle do czasu odsłonięcia powierzchni.	<p><b>Gmina Łoniów:</b> Obr. Wojcieszycze: 101, 102, 103, 104, 105, 106, 322 Obr. Królewice: 258, 259, 260, 297, 298, 300, 301, 302, 303, 322, 324, 338, 396, 397, 413, 415, 291/1, 299/1, 299/2, 304/1, 305/1, 306/1, 306/2, 307/1, 308/1, 309/1, 310/1, 311/1, 312/1, 313/1, 314/1, 315/1, 315/2, 316/1, 317/1, 318/1, 319/1, 320/1, 320/2, 321/1, 323/1, 325/1, 326/1, 328/1, 329/1, 330/1, 339/1, 340/1, 340/2, 341/1, 342/1, 343/1, 344/1, 345/1, 346/1, 347/1, 348/1, 349/1, 350/1, 350/2, 351/1, 352/1, 353/1, 354/2, 355/1, 356/1, 357/1, 358/1, 359/1, 360/1, 361/1, 362/1, 363/1, 364/1, 365/1, 366/1, 367/1, 369/1, 370/2, 370/3, 392/2, 398/2, 399/1, 400/1, 401/1, 403/1, 404/1, 406/1, 414/1</p> <p><b>Gmina Klimontów:</b> Obr. Nowa Wieś: 317</p> <p><b>Gmina Iwaniska:</b> Obr. Tęcza: 599, 603, 604, 605, 606, 607, 608, 609, 701, 702, 703, 704, 705, 708, 600/1, 706/1</p> <p><b>Gmina Staszów:</b> Obr. Łaziska: 249, 250, 251, 253, 255, 256, 257, 258, 260, 520, 540, 541, 542, 543, 582, 252/1, 254/1, 259/1, 519/1 Obr. Mostki: 230, 239/2 Obr. Sztombergi: 31, 32, 35, 36, 37, 38, 39, 40, 41, 42, 43, 44, 45, 46, 47, 48, 49, 50, 51, 52, 53, 54, 55, 56, 57, 59, 60, 61, 62, 63, 64, 65, 66, 68, 69, 70, 71, 72, 73, 74,</p>	Właściciel lub wykonujący prawa właścicielskie na podstawie porozumienia zawartego z organem sprawującym nadzór nad obszarem Natura 2000 lub bezpośrednio sprawujący nadzór nad obszarem Natura 2000 a w odniesieniu do gruntów stanowiących własność Skarbu Państwa lub własność jednostek samorządu terytorialnego, zarządca nieruchomości w związku z wykonywaniem obowiązków z zakresu ochrony środowiska na podstawie przepisów prawa albo w przypadku braku tych przepisów na podstawie porozumienia zawartego z organem sprawującym nadzór nad obszarem Natura 2000

			<p>75, 76, 77, 78, 80, 81, 82, 83, 84, 85, 93, 94, 95, 96, 97, 99, 100, 101, 102, 103, 104, 105, 106, 107, 108, 109, 110, 111, 112, 113, 114, 118, 120, 122, 123, 124, 125, 126, 127, 129, 131, 136, 137, 138, 140, 142, 145, 146, 148, 150, 152, 153, 154, 156, 157, 158, 160, 162, 164, 166, 168, 169, 170, 172, 377, 379, 387, 395, 398, 58/1, 67/1, 67/2, 92/1, 98/1, 115/1, 116/1, 117/1, 119/1, 121/1, 133/1, 133/2, 135/1, 139/1, 141/1, 143/1, 144/1, 147/1, 149/1, 151/1, 155/1, 159/1, 161/1, 163/1, 165/1, 167/1, 171/1</p> <p>Obr. Wiśniowa: 1, 2, 3, 9, 10, 31, 76, 77, 78, 79, 80, 81, 96, 97, 98, 99, 100, 101, 102, 103, 104, 105, 106, 107, 108, 109, 110, 111, 806, 807, 810, 812, 813, 814, 815, 816, 822</p> <p>Obr. Wiśniowa Poduchowna: 1, 42, 45, 47, 50, 51, 52, 53, 54, 58, 60, 61, 62, 63, 64, 65, 66, 67, 68, 69, 70, 71, 72, 73, 74, 75, 76, 77, 78, 80, 81, 82, 83, 84, 85, 86, 88, 89, 90, 91, 92, 93, 94, 95, 96, 99, 100, 101, 102, 103, 104, 105, 106, 107, 108, 109, 110, 111, 112, 113, 114, 115, 116, 117, 118, 119, 120, 121, 122, 123, 124, 125, 126, 127, 128, 129, 130, 131, 133, 134, 135, 136, 137, 138, 140, 141, 142, 143, 144, 145, 149, 150, 151, 152, 153, 154, 155, 156, 157, 158, 159, 160, 161, 162, 163, 165, 166, 167, 168, 169, 170, 538, 545, 546, 560, 565, 56/3, 56/4, 59/1, 59/2, 87/1, 87/2, 97/1, 132/1, 132/2, 139/1, 146/2, 147/1, 147/2, 148/1, 148/2, 164/2, 164/4, 542/2</p> <p>Obr. Czajków Północny: 512, 513, 514, 515, 516, 517, 518, 519, 520, 521, 522, 523, 525, 526, 527, 534, 535, 536, 537, 538, 539, 540, 541, 542, 543, 547, 548, 549, 552, 553, 554,</p>	
--	--	--	---	--

			<p>555, 556, 557, 558, 564, 566, 567, 576, 584, 585, 586, 588, 589, 590, 591, 592, 593, 594, 595, 596, 599, 600, 601, 602, 604, 605, 606, 607, 608, 609, 610, 611, 613, 614, 615, 616, 617, 618, 620, 621, 622, 623, 626, 627, 628, 629, 630, 631, 632, 633, 634, 635, 636, 637, 638, 642, 643, 644, 645, 646, 647, 648, 649, 667, 670, 671, 672, 673, 674, 675, 676, 677, 678, 679, 680, 681, 682, 683, 684, 685, 694, 695, 696, 697, 698, 699, 700, 701, 702, 703, 704, 705, 706, 707, 708, 710, 711, 717, 721, 738, 739, 744, 745, 751, 1265, 550/1, 551/1, 559/1, 560/1, 562/1, 563/1, 565/1, 568/1, 569/1, 570/1, 571/1, 572/1, 573/1, 574/1, 575/1, 577/1, 578/1, 579/1, 580/1, 581/1, 582/1, 583/1, 587/1, 597/1, 598/1, 603/1, 612/2, 619/1, 624/1, 624/2, 625/1, 625/2, 639/1, 639/2, 640/1, 641/1, 709/1, 709/2, 712/1, 713/1, 714/1, 715/1, 716/1, 718/1, 719/1, 720/1, 722/1, 723/1, 723/2, 724/1, 725/1, 726/1, 727/1, 728/1, 729/1, 730/1, 731/1, 732/1, 733/1, 734/1, 735/1, 736/1, 737/1, 740/1, 741/1, 742/1, 743/1, 746/1, 747/1, 748/1, 749/1, 752/1, 753/1, 754/1, 754/2, 755/1, 757/1</p> <p>Obr. Czajków Południowy: 34, 35, 36, 37, 38, 39, 40, 45, 46, 47, 49, 51, 69, 70, 72, 74, 76, 78, 80, 82, 96, 97, 98, 108, 109, 111, 113, 116, 119, 135, 137, 141, 155, 163, 164, 165, 166, 167, 168, 170, 172, 173, 175, 176, 178, 179, 180, 181, 182, 183, 184, 185, 186, 190, 191, 193, 207, 208, 209, 210, 211, 217, 218, 219, 222, 223, 224, 236, 237, 238, 239, 241, 242, 243, 245, 246, 247, 250, 251, 252, 253, 254, 255, 256, 257, 258, 259, 262, 263, 264, 265, 267,</p>	
--	--	--	---	--

			268, 269, 270, 273, 274, 275, 277, 278, 279, 280, 282, 284, 285, 286, 287, 288, 289, 290, 291, 292, 293, 294, 295, 296, 297, 299, 300, 303, 304, 305, 306, 307, 308, 309, 310, 311, 312, 313, 314, 319, 320, 321, 322, 323, 324, 325, 326, 327, 328, 329, 330, 331, 332, 335, 336, 339, 340, 341, 342, 343, 344, 345, 347, 348, 349, 350, 351, 354, 355, 356, 357, 358, 359, 360, 361, 362, 365, 366, 367, 368, 369, 370, 371, 372, 375, 376, 378, 379, 380, 381, 382, 383, 384, 385, 386, 387, 388, 389, 390, 392, 393, 394, 395, 396, 397, 398, 399, 400, 401, 402, 406, 407, 408, 409, 410, 411, 412, 413, 414, 415, 416, 417, 418, 419, 420, 422, 423, 424, 425, 426, 427, 428, 429, 430, 431, 432, 435, 436, 437, 438, 439, 440, 441, 442, 443, 448, 449, 450, 451, 452, 453, 454, 455, 456, 457, 458, 459, 460, 461, 464, 465, 466, 467, 468, 469, 470, 471, 472, 474, 475, 476, 477, 478, 479, 480, 481, 482, 483, 484, 485, 486, 491, 492, 495, 496, 497, 498, 499, 500, 501, 502, 503, 504, 505, 507, 508, 510, 512, 513, 514, 515, 516, 517, 518, 519, 520, 521, 524, 525, 526, 527, 528, 529, 530, 531, 532, 533, 534, 535, 538, 542, 543, 544, 550, 551, 552, 553, 556, 557, 558, 559, 560, 561, 562, 563, 564, 565, 566, 567, 568, 569, 570, 571, 572, 573, 574, 575, 576, 577, 578, 579, 580, 581, 582, 583, 584, 585, 586, 591, 592, 595, 596, 597, 598, 599, 600, 601, 602, 603, 604, 605, 607, 608, 609, 610, 611, 612, 613, 614, 615, 616, 617, 618, 619, 620, 621, 622, 623, 627, 628, 634, 636, 637, 638. 639, 640. 641, 642, 643, 644, 1247, 1252, 1254, 1256, 1262, 1266, 1275, 1278, 1279, 1282,	
--	--	--	--	--



		<p>1284, 1286, 1287, 1290, 1310, 1314, 1315, 31/4, 32/1, 42/1, 44/1, 48/1, 50/1, 52/1, 53/1, 66/1, 71/1, 73/1, 75/1, 77/1, 79/1, 81/1, 84/1, 84/2, 85/4, 88/2, 88/3, 91/3, 91/4, 93/3, 94/1, 95/2, 95/3, 99/2, 21/1, 22/1, 23/1, 24/1, 25/1, 26/1, 27/1, 28/3, 31/3, 28/4, 110/1, 112/1, 114/1, 115/1, 117/1, 118/1, 120/1, 120/2, 1246/1, 253/1, 1290A, 1313/1, 134/1, 136/1, 138/1, 139/1, 140/1, 142/1, 147/1, 148/1, 149/1, 150/1, 151/1, 152/1, 153/1, 154/1, 156/1, 156/3, 157/1, 158/1, 159/1, 160/1, 161/1, 161/3, 162/1, 169/1, 169/2, 171/1, 174/1, 174/2, 177/1, 187/1, 187/2, 188/1, 189/1, 192/1, 192/2, 212/1, 213/1, 214/1, 220/3, 221/2, 227/1, 230/1, 231/1, 232/1, 233/1, 234/1, 235/1, 240/1, 244/1, 248/1, 249/2, 260/1, 261/1, 266/1, 271/1, 276/1, 280/1, 281/1, 281/3, 283/1, 298/1, 301/1, 302/2, 315/1, 316/1, 317/1, 318/1, 333/1, 334/1, 337/1, 338/2, 346/1, 346/2, 352/1, 353/1, 363/1, 373/1, 374/1, 377/1, 391/1, 404/1, 405/1, 421/1, 433/1, 434/1, 444/1, 446/1, 447/1, 462/1, 463/1, 473/1, 487/1, 489/1, 490/1, 494/1, 506/1, 506/2, 509/1, 509/2, 511/1, 522/1, 523/1, 536/1, 537/1, 539/1, 541/1, 554/1, 587/1, 590/1, 594/1, 606/1, 606/2, 624/1, 626/1, 635/1</p> <p>Obr. Smerdyna: 2379, 2380, 2381, 2382, 2383, 2384, 2385, 2386, 2388, 2391, 2392, 2395, 2396, 2397, 2399, 2400, 2403, 2404, 2407, 2408, 2410, 2411, 2414, 2415, 2416, 2417, 2419, 2420, 2421, 2423, 2424, 2425, 2427, 2428, 2431, 2432, 2433, 2434, 2435, 2436, 2439, 2440, 2441, 2444, 2445, 2448, 2449, 2451, 2452, 2453, 2454, 2455,</p>	
--	--	--	--

		2456, 2457, 2460, 2461, 2464, 2465, 2468, 2469, 2474, 2476, 2477, 2478, 2479, 2480, 2481, 2482, 2484, 2485, 2486, 2491, 2492, 2494, 2496, 2497, 2498, 2499, 2500, 2501, 2502, 2504, 2505, 2506, 2507, 2508, 2509, 2510, 2511, 2512, 2513, 2514, 2515, 2518, 2519, 2520, 2521, 2524, 2525, 2526, 2527, 2530, 2531, 2532, 2533, 2534, 2535, 2537, 2538, 2539, 2540, 2543, 2544, 2545, 2546, 2549, 2550, 2551, 2552, 2555, 2556, 2557, 2558, 2559, 2560, 2561, 2562, 2563, 2564, 2565, 2566, 2567, 2568, 2571, 2573, 2574, 2575, 2576, 2577, 2578, 2579, 2580, 2581, 2582, 2583, 2584, 2585, 2586, 2587, 2589, 2590, 2591, 2594, 2600, 2601, 2604, 2605, 2606, 2607, 2608, 2609, 2610, 2611, 2612, 2613, 2614, 2615, 2616, 2617, 2618, 2619, 2620, 2621, 2622, 2623, 2624, 2625, 2626, 2627, 2628, 2629, 2630, 2631, 2632, 2633, 2634, 2635, 2636, 2637, 2638, 2639, 2641, 2642, 2643, 2644, 2646, 2647, 2648, 2649, 2650, 2651, 2654, 2655, 2660, 2661, 2662, 2663, 2665, 2666, 2668, 2669, 2670, 2671, 2672, 2673, 2674, 2676, 2677, 2678, 2679, 2680, 2681, 2682, 2683, 2684, 2686, 2687, 2688, 2689, 2690, 2691, 2692, 2693, 2694, 2695, 2696, 2703, 2704, 2705, 2706, 2707, 2708, 2709, 2710, 2711, 2712, 2713, 2714, 2715, 2716, 2717, 2718, 2719, 2720, 2721, 2722, 2723, 2725, 2726, 2727, 2728, 2729, 2730, 2731, 2732, 2733, 2734, 2735, 2736, 2737, 2738, 2739, 2740, 2741, 2742, 2743, 2744, 2745, 2746, 2752, 2753, 2754, 2755, 2756, 2757, 2758, 2759, 2760, 2761, 2762, 2766, 2767, 2768, 2769, 2770, 2771, 2772, 2773, 2774, 2775, 2776, 2777, 2778, 2780, 2783, 2784, 2785, 2786, 2787, 2788, 2789, 2790,	
--	--	--	--

2791, 2792, 2793, 2794, 2795,  
2796, 2797, 2798, 2799, 2800,  
2801, 2802, 2803, 2804, 2805,  
2806, 2807, 2808, 2809, 2810,  
2811, 2818, 2819, 2822, 2823,  
2824, 2826, 2827, 2830, 2831,  
2832, 2833, 2834, 2835, 2836,  
2841, 2842, 2843, 2844, 2845,  
2846, 2847, 2848, 2849, 2850,  
2851, 2852, 2853, 2855, 2856,  
2857, 2858, 2859, 2860, 2861,  
2863, 2870, 2871, 2874, 2875,  
2878, 2879, 2882, 2886, 2887,  
2888, 2889, 2890, 2892, 2893,  
2894, 2895, 2896, 2897, 2898,  
2899, 2900, 2901, 2902, 2903,  
2904, 2905, 2906, 2907, 2908,  
2909, 2910, 2911, 2912, 2914,  
2916, 2917, 3083, 2387/1,  
2389/1, 2390/1, 393/1, 2394/1,  
2398/1, 2401/1, 2402/1,  
2405/1, 2406/1, 2409/1,  
2412/1, 2412/2, 2413/1,  
2413/2, 2418/1, 2422/1,  
2426/1, 2429/1, 2430/1,  
2437/1, 2438/1, 2442/1,  
2443/1, 2446/1, 2447/1,  
2450/1, 2458/1, 2459/1,  
2462/1, 2463/1, 2466/1,  
2467/1, 2470/1, 2471/1,  
2472/1, 2475/1, 2483/1,  
2487/1, 2489/1, 2490/1,  
2493/1, 2495/1, 2503/1,  
2516/1, 2517/1, 2522/1,  
2523/1, 2528/1, 2529/1,  
2536/1, 2542/1, 2547/1,  
2548/1, 2553/1, 2554/1,  
2595/1, 2596/1, 2602/1,  
2603/1, 2640/1, 2645/1,  
2652/1, 2653/1, 2656/1,  
2659/1, 2664/1, 2667/1,  
2667/2, 2675/1, 2685/1,  
2697/1, 2698/1, 2701/1,  
2702/1, 2724/1, 2747/1,  
2748/1, 2750/1, 2751/1,  
2751/2, 2763/1, 2765/1,  
2779/1, 2782/1, 2812/1,  
2812/2, 2813/1, 2813/2,  
2814/1, 2815/1, 2817/1,  
2820/1, 2821/1, 2825/1,  
2828/1, 2829/1, 2837/1,  
2838/1, 2840/1, 2854/1,

		<p>2862/1, 2864/1, 2865/1, 2867/1, 2868/1, 2869/1, 2872/1, 2873/1, 2876/1, 2877/1, 2880/1, 2881/1, 2884/1, 2913/1, 2919/3, 3002/1, 3002/2, 3003/2, 3003/3, 2600A</p> <p>Obr. Wiązownica Duża:</p> <p>1900/1, 802, 803, 804, 805, 806, 807, 808, 809, 811, 815, 1009, 1010, 1017, 1018, 1063, 1071, 1079, 1080, 1086, 1087, 1094, 1095, 1140, 1153, 1199, 1204, 1206, 1207, 1263, 1264, 1274, 1275, 1276, 1283, 1284, 1290, 1291, 1297, 1298, 1303, 1304, 1309, 1310, 1315, 1316, 1322, 1323, 1328, 1329, 1335, 1336, 1355, 1356, 1389, 1396, 1397, 1404, 1405, 1412, 1413, 1419, 1420, 1421, 1435, 1440, 1441, 1446, 1447, 1452, 1453, 1458, 1459, 1904/1, 1464, 1465, 1471, 1472, 1478, 1479, 1484, 1485, 1490, 1497, 1502, 1503, 1517, 1523, 1547, 1552, 1553, 1567, 1571, 1577, 1584, 1633, 1686, 1687, 1688, 1689, 1690, 1691, 1707, 1708, 1709, 1710, 1711, 1712, 1725, 1726, 1727, 1729, 1740, 1741, 1742, 1743, 1744, 1745, 1746, 1747, 1749, 1750, 1751, 1752, 1753, 1754, 1756, 1757, 1761, 1762, 1763, 1765, 1766, 1767, 1768, 1780, 1781, 1796, 1799, 1800, 1801, 1802, 1838, 1840, 1843, 1844, 1845, 1846, 1847, 1848, 1849, 1850, 1851, 1852, 1854, 1855, 1856, 1857, 1859, 1860, 1861, 1862, 1863, 1866, 1867, 1871, 1872, 1878, 1882, 1883, 1884, 1885, 1889, 1890, 1894, 1895, 1896, 1897, 1898, 1901, 1902, 1903, 1905, 1906, 1907, 1908, 1910, 1912, 1915, 1916, 1917, 1921, 1922, 1927, 1928, 1929, 1930, 1931, 1932, 1935, 1936, 1938, 1939, 1940, 1941, 1942, 1943, 1944, 1945, 1946, 1947, 1948, 1949, 1954, 1955, 1956, 1957, 1958, 1959, 1960, 1962, 1963,</p>	
--	--	--	--

			1964, 1965, 1971, 1972, 1973, 1974, 1975, 1976, 1977, 1978, 1979, 1984, 1987, 1992, 1993, 1995, 1996, 1997, 1998, 1999, 2000, 2001, 2002, 2003, 2004, 2005, 2006, 2007, 2008, 2009, 2010, 2011, 2012, 2013, 2014, 2015, 2016, 2017, 2018, 2021, 2022, 2023, 2024, 2027, 2028, 2029, 2037, 2038, 2041, 2046, 2048, 2049, 2050, 2053, 2054, 2055, 2056, 2057, 2058, 2062, 2064, 2066, 2067, 2070, 2071, 2072, 2073, 2074, 2075, 2078, 2079, 2082, 2083, 2087, 2088, 2096, 2097, 2104, 2105, 2107, 2114, 2115, 2121, 2122, 2123, 2124, 2127, 2128, 2129, 2130, 2135, 2147, 2148, 2149, 2150, 2151, 2152, 2153, 2154, 2155, 2156, 2278, 2320, 2331, 2332, 1909/1, 1911/1, 1913/1, 1914/1, 1918/1, 1919/1, 1920/1, 1923/1, 1926/1, 1933/1, 1934/1, 1937/1, 1950/1, 1951/1, 1961/1, 1966/1, 1967/1, 1970/1, 1980/1, 1980/2, 1981/1, 1981/2, 1982/1, 1982/2, 1983/1, 1983/2, 1985/1, 1986/1, 1988/1, 1989/1, 1994/1, 2019/1, 2020/1, 2025/1, 2026/1, 2030/1, 2031/1, 2032/1, 2034/1, 2035/1, 2039/1, 2042/1, 2043/1, 2044/1, 2047/1, 2051/1, 2052/1, 2059/1, 2060/1, 2061/1, 2063/1, 2068/1, 2069/1, 2076/1, 2077/1, 2080/1, 2081/1, 2084/1, 2085/1, 2085/2, 2086/1, 2086/2, 2095/1, 2098/1, 2103/1, 2106/1, 2113/1, 2116/1, 2134/2, 2277/2, 1160/1, 1305/2, 1308/2, 1311/2, 1314/2, 1318/2, 1321/2, 1324/2, 1327/2, 1330/2, 1333/2, 1334/1, 1337/1, 1342/1, 1354/6, 1414/1, 1422/1, 1496/1, 1509/1, 1572/1, 1579/1, 1692/1, 1693/1,	
--	--	--	--	--

		<p>1694/1, 1695/1, 1696/1, 1697/1, 1698/1, 1699/1, 1700/1, 1701/1, 1702/2, 1703/3, 1704/1, 1705/1, 1706/1, 1713/1, 1714/1, 1715/1, 1716/1, 1717/1, 1718/1, 1719/1, 1720/1, 1721/1, 1722/1, 1723/1, 1724/1, 1728/1, 1730/1, 1731/1, 1732/1, 1733/1, 1734/1, 1735/1, 1736/1, 1737/1, 1738/1, 1739/1, 1748/1, 1755/1, 1758/1, 1759/1, 1760/1, 1771/1, 1772/1, 1773/1, 1774/1, 1775/1, 1776/1, 1779/1, 1783/1, 1784/1, 1785/1, 1785/2, 1786/1, 1786/2, 1787/1, 1788/1, 1789/1, 1790/1, 1791/1, 1792/1, 1793/1, 1794/1, 1795/1, 1797/1, 1798/1, 1805/1, 1806/1, 1807/1, 1808/1, 1809/1, 1810/1, 1811/1, 1812/1, 1813/1, 1814/1, 1815/1, 1816/1, 1820/1, 1820/2, 1822/1, 1822/2, 1824/1, 1825/1, 1826/1, 1827/1, 1828/1, 1829/1, 1831/1, 1833/1, 1834/1, 1835/1, 1836/1, 1837/1, 1839/1, 1841/1, 1842/1, 1853/1, 1858/1, 1864/1, 1865/1, 1868/1, 1869/1, 1870/1, 1873/1, 1875/1, 1876/1, 1877/1, 1879/1, 1880/1, 1881/1, 1886/1, 1887/1, 1888/1, 1891/1, 1892/1, 1893/1, 1899/1</p> <p>Obr. Więzownica Kolonia: 72, 74, 77, 78, 79, 81, 93, 97, 98, 99, 105, 165, 175, 176, 177, 178, 184, 185, 186, 187, 188, 189, 190, 191, 192, 193, 194, 195, 196, 197, 198, 199, 200, 201, 202, 203, 204, 205, 206, 207, 208, 209, 210, 211, 212, 213, 214, 215, 216, 217, 218, 219, 220, 221, 222, 223, 224, 225, 226, 227, 228, 229, 230, 231, 232, 233, 234, 235, 236, 237, 238, 239, 240, 241, 242, 243,</p>	
--	--	---	--

			<p>244, 245, 246, 247, 248, 249, 250, 251, 252, 253, 254, 255, 257, 259, 260, 261, 262, 263, 264, 265, 266, 267, 270, 271, 272, 273, 274, 275, 276, 277, 278, 279, 280, 281, 283, 284, 285, 286, 289, 290, 291, 292, 293, 294, 295, 296, 297, 298, 299, 300, 301, 302, 303, 304, 305, 306, 307, 308, 309, 314, 315, 316, 317, 318, 319, 320, 321, 323, 324, 325, 326, 327, 328, 330, 332, 335, 336, 337, 338, 340, 341, 342, 343, 344, 345, 346, 360, 361, 367, 368, 376, 383, 384, 500, 517, 518, 652, 653, 654, 684, 700, 709, 710, 711, 717, 724, 732, 733, 734, 737, 738, 73/2, 75/3, 76/1, 76/2, 80/2, 82/2, 94/1, 94/2, 146/10, 146/20, 268/1, 268/2, 269/1, 269/2, 287/1, 287/2, 288/1, 288/2, 312/1, 313/1, 322/1, 334/1, 339/1, 339/2, 339/3, 362/1, 375/2, 375/3, 375/4, 379/2, 446/1, 521/1, 524/1, 527/1, 530/1, 533/1, 536/1, 539/1, 545/1, 548/3, 551/1, 557/1, 560/1, 563/1, 566/1, 573/1, 576/1, 579/3, 579/4, 582/1, 585/2, 585/3, 588/4, 588/5, 591/1, 595/1, 596/1, 601/1, 602/1, 606/1, 609/1, 615/1, 618/1, 621/1, 629/1, 632/1, 637/1, 640/1, 644/1, 647/1, 650/1, 656/1, 660/1, 664/1, 667/1, 668/1, 671/1, 672/1, 692/1, 692/2, 693/1, 693/2, 718/1, 718/2, 723/2, 723/3, 735/1, 735/2, 735/3, 735/4, 736/1, 736/2, 736/3, 736/4, 793/1, 793/3, 793/4, 793/5, 793/6</p> <p>Obr. Wiązownica Mała: 80, 224, 259, 260, 261, 262, 263, 264, 265, 269, 272, 273, 275, 276, 278, 279, 280, 281, 282, 284, 291, 293, 294, 295, 302, 311, 312, 321, 330, 345, 348, 349, 350, 351, 352, 353, 363, 369, 371, 373, 374, 392, 393, 395, 396, 398, 401, 402, 403,</p>	
--	--	--	--	--

			404, 405, 406, 407, 408, 409, 410, 411, 412, 413, 415, 416, 417, 418, 420, 421, 422, 424, 425, 426, 427, 428, 429, 432, 433, 434, 436, 437, 440, 441, 447, 452, 453, 455, 457, 459, 460, 465, 476, 477, 478, 482, 483, 484, 504, 505, 564, 569, 570, 571, 572, 575, 576, 577, 586, 594, 616, 638, 266/1, 266/3, 267/1, 270/1, 270/2, 271/1, 274/1, 277/1, 290/1, 290/2, 298/1, 299/1, 300/1, 301/1, 303/1, 304/1, 305/1, 306/1, 307/1, 308/1, 309/1, 310/1, 313/1, 314/1, 315/1, 316/1, 317/1, 318/1, 319/1, 320/1, 323/1, 325/1, 326/1, 327/1, 328/1, 329/1, 331/1, 333/1, 334/1, 335/1, 336/1, 337/1, 338/1, 342/1, 343/1, 344/1, 346/1, 347/1, 354/1, 355/1, 356/1, 357/1, 358/1, 359/1, 360/1, 361/1, 362/1, 364/1, 365/1, 366/1, 367/1, 368/1, 370/1, 372/1, 375/1, 376/1, 377/1, 377/2, 378/1, 378/2, 379/1, 379/2, 380/1, 380/2, 381/1, 382/1, 383/1, 388/1, 389/1, 390/1, 394/1, 397/1, 399/1, 400/1, 414/1, 419/1, 423/1, 430/1, 431/1, 435/1, 438/1, 439/1, 442/1, 443/1, 444/1, 444/3, 445/1, 445/2, 446/1, 446/2, 448/1, 449/1, 450/1, 451/1, 454/1, 456/1, 458/1, 461/1, 462/1, 463/1, 464/1, 467/1, 468/1, 469/1, 470/1, 473/1, 474/1, 475/1, 479/1, 480/1, 481/1, 485/1, 486/1, 487/1, 489/1, 492/1, 493/1, 495/1, 497/1, 498/1, 499/1, 500/1, 502/1, 506/1, 507/1, 508/1, 509/1, 511/1, 512/1, 513/1, 514/1, 515/1, 516/1, 517/1, 518/1, 519/1, 520/1, 521/1, 522/1, 524/1, 525/1, 526/1, 527/1, 528/1, 529/1, 530/1, 531/1, 532/1, 533/1, 534/1, 535/1, 536/1, 537/1, 538/1, 539/1, 540/1, 541/1, 542/1, 543/1,	
--	--	--	---	--



544/1, 545/1, 546/1, 547/1,  
548/1, 549/1, 550/1, 551/1,  
552/1, 553/1, 554/1, 555/1,  
556/1, 557/1, 558/1, 559/1,  
560/1, 561/1, 562/1, 563/1,  
565/1, 566/1, 568/1, 578/1,  
579/1, 580/1, 583/1, 584/1,  
585/1, 587/1, 592/1, 593/1,  
595/1, 601/1, 602/1, 603/1,  
605/1, 609/1, 610/1, 611/1,  
612/1, 614/1, 614/2, 615/1,  
639/1, 642/1, 643/1

**Gmina Osiek:**

Obr. Bukowa: 752, 777, 778,  
779, 780, 783, 784, 785, 787,  
788, 789, 790, 791, 792, 793,  
828, 829, 832, 833, 836, 837,  
840, 841, 844, 845, 848, 849,  
850, 851, 852, 853, 855, 856,  
857, 858, 859, 860, 861, 862,  
863, 864, 865, 866, 867, 868,  
869, 870, 871, 872, 873, 874,  
875, 876, 877, 878, 879, 880,  
881, 882, 883, 884, 885, 886,  
887, 888, 889, 890, 891, 892,  
893, 894, 895, 896, 897, 898,  
899, 900, 901, 903, 904, 905,  
906, 907, 908, 909, 910, 911,  
912, 913, 914, 915, 916, 917,  
918, 919, 920, 922, 923, 924,  
925, 926, 927, 928, 929, 930,  
931, 934, 935, 936, 937, 938,  
939, 940, 941, 945, 946, 947,  
948, 949, 950, 951, 952, 953,  
954, 955, 956, 958, 959, 960,  
961, 962, 966, 967, 969, 970,  
971, 972, 973, 974, 975, 976,  
977, 978, 979, 980, 981, 982,  
983, 984, 985, 988, 989, 990,  
991, 993, 994, 995, 996, 997,  
999, 1000, 1001, 1002, 1003,  
1004, 1007, 1008, 1009, 1010,  
1011, 1012, 1013, 1014, 1015,  
1016, 1025, 1097, 1005/1,  
1006/1, 827/1, 830/1, 831/1,  
834/1, 835/1, 838/1, 839/1,  
842/1, 843/1, 846/1, 847/1,  
854/1, 902/1, 921/1, 932/1,  
933/1, 942/1, 942/2, 942/3,  
942/4, 942/5, 942/6, 943/1,  
943/2, 943/3, 943/4, 943/5,

		943/6, 944/4, 957/1, 963/1, 963/2, 964/1, 964/2, 965/1, 965/2, 968/1, 986/1, 987/1, 992/1, 998/1	
<i>Działania związane z monitoringiem stanu przedmiotów ochrony oraz monitoringiem realizacji celów</i>			
	Ocena stanu zachowania i ocena realizacji założonych celów zgodnie z metodyką przyjętą do celów monitoringu <sup>1)</sup> . Co 3 lata.	<b>Gmina Łoniów:</b> Obr. Wojcieszycze: 101, 102, 103, 104, 105, 106, 322 Obr. Łoniów: 316, 317, 318, 319, 320, 321, 325, 328, 329, 330, 331, 332, 334, 335, 336, 337, 338, 341, 342, 344, 345, 346, 347, 348, 349, 350, 351, 352, 353, 354, 355, 356, 357, 358, 361, 362, 363, 364, 366, 324/1, 326/1, 327/1, 333/1, 339/1, 343/1, 359/1, 365/1, 368/1 Obr. Królewice: 258, 259, 260, 297, 298, 300, 301, 302, 303, 322, 324, 338, 396, 397, 413, 415, 291/1, 299/1, 299/2, 304/1, 305/1, 306/1, 306/2, 307/1, 308/1, 309/1, 310/1, 311/1, 312/1, 313/1, 314/1, 315/1, 315/2, 316/1, 317/1, 318/1, 319/1, 320/1, 320/2, 321/1, 323/1, 325/1, 326/1, 328/1, 329/1, 330/1, 339/1, 340/1, 340/2, 341/1, 342/1, 343/1, 344/1, 345/1, 346/1, 347/1, 348/1, 349/1, 350/1, 350/2, 351/1, 352/1, 353/1, 354/2, 355/1, 356/1, 357/1, 358/1, 359/1, 360/1, 361/1, 362/1, 363/1, 364/1, 365/1, 366/1, 367/1, 369/1, 370/2, 370/3, 392/2, 398/2, 399/1, 400/1, 401/1, 403/1, 404/1, 406/1, 414/1  <b>Gmina Klimontów:</b> Obr. Nawodzice: 637, 639, 641, 643, 645, 647, 649, 651, 653, 655, 657, 659, 661, 663, 665, 667, 669, 671, 673, 675, 677, 679, 681, 685, 687, 689, 691, 692, 693, 694, 695, 697, 698, 699, 700, 701, 703, 704, 705, 706, 707, 708, 709, 710, 711, 712, 1722, 1723, 1727, 1835, 1836, 1837, 1838, 1839, 1840,	Sprawujący nadzór nad obszarem Natura 2000

		<p>1841, 1842, 1843, 1844, 1845, 1857</p> <p>Obr. Nowa Wieś: 317</p> <p>Obr. Ulanowice: 50, 51, 52, 53, 54, 55, 56, 513, 515</p> <p>Obr. Konary: 13, 15, 16, 17, 18, 19, 398, 14/1, 14/2, 14/3, 14/4, 14/5, 365</p> <p>Obr. Pokrzywianka: 27/1, 27/2, 29/1, 31, 32/1, 32/2, 138, 139, 142, 143, 144, 145, 147, 148, 149, 153, 155, 156, 157, 158, 159, 161, 162, 202, 203, 204, 247, 40/5, 3/9, 3/10, 10/7, 10/8, 12/1, 14/17, 140/1, 140/2, 141/1, 141/2, 146/1, 146/2, 150/1, 150/2, 151/1, 151/2, 152/1, 152/2, 152/3, 154/1, 154/2, 160/1, 160/2, 160/3, 160/4</p> <p>Obr. Góry Pęchowskie: 85, 86, 89, 90, 91, 194, 197, 198, 199, 202, 203, 204, 206, 207, 208, 210, 211, 212, 214, 215, 216, 218, 219, 220, 222, 223, 224, 226, 227, 228, 230, 231, 232, 234, 235, 236, 238, 239, 240, 242, 243, 244, 245, 246, 247, 249, 250, 251, 253, 254, 255, 257, 258, 259, 261, 262, 263, 265, 266, 267, 269, 270, 271, 273, 274</p> <p>Obr. Pęchów: 389, 390, 391, 392, 393, 394, 395, 396, 397, 398, 399, 400, 401, 402, 403, 404, 405, 406, 407, 408, 409, 410, 411, 412, 413, 414, 415, 416, 417, 418, 419, 420, 421, 422, 423, 424, 425, 426, 427, 428, 429, 430, 431, 432, 433, 434, 435, 436, 437, 438, 439, 440, 441, 442, 443, 444, 445, 446, 447, 448, 449, 450, 451, 452, 453, 454, 455, 456, 457, 458, 459, 460, 461, 462, 463, 464, 465, 466, 467, 468, 469, 470, 471, 472, 473, 474, 475, 476, 477, 478, 479, 480, 481, 482, 483, 484, 485, 486, 487, 488, 489, 490, 491, 492, 493, 494, 495, 496, 497, 498, 499, 500, 501, 503, 505, 640</p>	
--	--	---	--

**Gmina Bogoria:**

Obr. Domaradzice: 175, 305, 306, 307, 308, 309, 515  
Obr. Moszyny: 302, 303, 304, 305, 306, 307, 308, 311, 317, 385, 387, 392, 399, 426, 427, 429, 430, 431, 432, 433, 434, 435, 436, 437, 438, 440, 441, 442, 445, 400/1, 400/2, 428/1, 428/2

**Gmina Iwaniska:**

Obr. Tęcza: 599, 603, 604, 605, 606, 607, 608, 609, 701, 702, 703, 704, 705, 708, 600/1, 706/1  
Obr. Kamieniec: 288  
Obr. Przepiórów: 376, 380, 381, 382, 383, 384, 385, 386, 387, 388, 389, 390, 391, 392

**Gmina Staszów:**

Obr. Łaziska: 149, 150, 151, 152, 153, 154, 163, 165, 167, 169, 171, 176, 179, 182, 185, 474, 162/1, 164/1, 166/1, 168/1, 170/1, 184/1, 186/1, 483, 232/1, 233/1, 249, 250, 251, 253, 255, 256, 257, 258, 260, 520, 540, 541, 542, 543, 582, 252/1, 254/1, 259/1, 519/1  
Obr. Mostki: 230, 239/2  
Obr. Sztombergi: 31, 32, 35, 36, 37, 38, 39, 40, 41, 42, 43, 44, 45, 46, 47, 48, 49, 50, 51, 52, 53, 54, 55, 56, 57, 59, 60, 61, 62, 63, 64, 65, 66, 68, 69, 70, 71, 72, 73, 74, 75, 76, 77, 78, 80, 81, 82, 83, 84, 85, 93, 94, 95, 96, 97, 99, 100, 101, 102, 103, 104, 105, 106, 107, 108, 109, 110, 111, 112, 113, 114, 118, 120, 122, 123, 124, 125, 126, 127, 129, 131, 136, 137, 138, 140, 142, 145, 146, 148, 150, 152, 153, 154, 156, 157, 158, 160, 162, 164, 166, 168, 169, 170, 172, 377, 379, 387, 395, 398, 58/1, 67/1, 67/2, 92/1, 98/1, 115/1, 116/1, 117/1, 119/1, 121/1,

		<p>133/1, 133/2, 135/1, 139/1, 141/1, 143/1, 144/1, 147/1, 149/1, 151/1, 155/1, 159/1, 161/1, 163/1, 165/1, 167/1, 171/1</p> <p>Obr. Wiśniowa: 1, 2, 3, 9, 10, 31, 76, 77, 78, 79, 80, 81, 96, 97, 98, 99, 100, 101, 102, 103, 104, 105, 106, 107, 108, 109, 110, 111, 559/1, 806, 807, 810, 812, 813, 814, 815, 816, 822</p> <p>Obr. Wola Wiśniowska: 50, 73, 74, 75, 78, 79, 80, 81, 82, 48/1, 49/1, 51/1, 51/3, 52/1, 53/1, 53/3, 54/1, 55/1, 76/1, 76/2, 77/1, 77/2</p> <p>Obr. Wiśniowa Poduchowna: 1, 42, 45, 47, 50, 51, 52, 53, 54, 58, 60, 61, 62, 63, 64, 65, 66, 67, 68, 69, 70, 71, 72, 73, 74, 75, 76, 77, 78, 80, 81, 82, 83, 84, 85, 86, 88, 89, 90, 91, 92, 93, 94, 95, 96, 99, 100, 101, 102, 103, 104, 105, 106, 107, 108, 109, 110, 111, 112, 113, 114, 115, 116, 117, 118, 119, 120, 121, 122, 123, 124, 125, 126, 127, 128, 129, 130, 131, 133, 134, 135, 136, 137, 138, 140, 141, 142, 143, 144, 145, 149, 150, 151, 152, 153, 154, 155, 156, 157, 158, 159, 160, 161, 162, 163, 165, 166, 167, 168, 169, 170, 538, 545, 546, 560, 565, 56/3, 56/4, 59/1, 59/2, 87/1, 87/2, 97/1, 132/1, 132/2, 139/1, 146/2, 147/1, 147/2, 148/1, 148/2, 164/2, 164/4, 542/2</p> <p>Obr. Czajków Północny: 512, 513, 514, 515, 516, 517, 518, 519, 520, 521, 522, 523, 525, 526, 527, 534, 535, 536, 537, 538, 539, 540, 541, 542, 543, 547, 548, 549, 552, 553, 554, 555, 556, 557, 558, 564, 566, 567, 576, 584, 585, 586, 588, 589, 590, 591, 592, 593, 594, 595, 596, 599, 600, 601, 602, 604, 605, 606, 607, 608, 609, 610, 611, 613, 614, 615, 616, 617, 618, 620, 621, 622, 623, 626, 627, 628, 629, 630, 631,</p>	
--	--	--	--

		<p>632, 633, 634, 635, 636, 637, 638, 642, 643, 644, 645, 646, 647, 648, 649, 667, 670, 671, 672, 673, 674, 675, 676, 677, 678, 679, 680, 681, 682, 683, 684, 685, 694, 695, 696, 697, 698, 699, 700, 701, 702, 703, 704, 705, 706, 707, 708, 710, 711, 717, 721, 738, 739, 744, 745, 751, 1265, 550/1, 551/1, 559/1, 560/1, 562/1, 563/1, 565/1, 568/1, 569/1, 570/1, 571/1, 572/1, 573/1, 574/1, 575/1, 577/1, 578/1, 579/1, 580/1, 581/1, 582/1, 583/1, 587/1, 597/1, 598/1, 603/1, 612/2, 619/1, 624/1, 624/2, 625/1, 625/2, 639/1, 639/2, 640/1, 641/1, 709/1, 709/2, 712/1, 713/1, 714/1, 715/1, 716/1, 718/1, 719/1, 720/1, 722/1, 723/1, 723/2, 724/1, 725/1, 726/1, 727/1, 728/1, 729/1, 730/1, 731/1, 732/1, 733/1, 734/1, 735/1, 736/1, 737/1, 740/1, 741/1, 742/1, 743/1, 746/1, 747/1, 748/1, 749/1, 752/1, 753/1, 754/1, 754/2, 755/1, 757/1</p> <p>Obr. Czajków Południowy: 34, 35, 36, 37, 38, 39, 40, 45, 46, 47, 49, 51, 69, 70, 72, 74, 76, 78, 80, 82, 96, 97, 98, 108, 109, 111, 113, 116, 119, 135, 137, 141, 155, 163, 164, 165, 166, 167, 168, 170, 172, 173, 175, 176, 178, 179, 180, 181, 182, 183, 184, 185, 186, 190, 191, 193, 207, 208, 209, 210, 211, 217, 218, 219, 222, 223, 224, 236, 237, 238, 239, 241, 242, 243, 245, 246, 247, 250, 251, 252, 253, 254, 255, 256, 257, 258, 259, 262, 263, 264, 265, 267, 268, 269, 270, 273, 274, 275, 277, 278, 279, 280, 282, 284, 285, 286, 287, 288, 289, 290, 291, 292, 293, 294, 295, 296, 297, 299, 300, 303, 304, 305, 306, 307, 308, 309, 310, 311, 312, 313, 314, 319, 320, 321, 322, 323, 324, 325, 326, 327,</p>	
--	--	---	--

328, 329, 330, 331, 332, 335,  
336, 339, 340, 341, 342, 343,  
344, 345, 347, 348, 349, 350,  
351, 354, 355, 356, 357, 358,  
359, 360, 361, 362, 365, 366,  
367, 368, 369, 370, 371, 372,  
375, 376, 378, 379, 380, 381,  
382, 383, 384, 385, 386, 387,  
388, 389, 390, 392, 393, 394,  
395, 396, 397, 398, 399, 400,  
401, 402, 406, 407, 408, 409,  
410, 411, 412, 413, 414, 415,  
416, 417, 418, 419, 420, 422,  
423, 424, 425, 426, 427, 428,  
429, 430, 431, 432, 435, 436,  
437, 438, 439, 440, 441, 442,  
443, 448, 449, 450, 451, 452,  
453, 454, 455, 456, 457, 458,  
459, 460, 461, 464, 465, 466,  
467, 468, 469, 470, 471, 472,  
474, 475, 476, 477, 478, 479,  
480, 481, 482, 483, 484, 485,  
486, 491, 492, 495, 496, 497,  
498, 499, 500, 501, 502, 503,  
504, 505, 507, 508, 510, 512,  
513, 514, 515, 516, 517, 518,  
519, 520, 521, 524, 525, 526,  
527, 528, 529, 530, 531, 532,  
533, 534, 535, 538, 542, 543,  
544, 550, 551, 552, 553, 556,  
557, 558, 559, 560, 561, 562,  
563, 564, 565, 566, 567, 568,  
569, 570, 571, 572, 573, 574,  
575, 576, 577, 578, 579, 580,  
581, 582, 583, 584, 585, 586,  
591, 592, 595, 596, 597, 598,  
599, 600, 601, 602, 603, 604,  
605, 607, 608, 609, 610, 611,  
612, 613, 614, 615, 616, 617,  
618, 619, 620, 621, 622, 623,  
627, 628, 634, 636, 637, 638.  
639, 640. 641, 642, 643, 644,  
1247, 1252, 1254, 1256, 1262,  
1266, 1275, 1278, 1279, 1282,  
1284, 1286, 1287, 1290, 1310,  
1314, 1315, 31/4, 32/1, 42/1,  
44/1, 48/1, 50/1, 52/1, 53/1,  
66/1, 71/1, 73/1, 75/1, 77/1,  
79/1, 81/1, 84/1, 84/2, 85/4,  
88/2, 88/3, 91/3, 91/4, 93/3,  
94/1, 95/2, 95/3, 99/2, 21/1,  
22/1, 23/1, 24/1, 25/1, 26/1,

			<p>27/1, 28/3, 31/3, 28/4, 110/1, 112/1, 114/1, 115/1, 117/1, 118/1, 120/1, 120/2, 1246/1, 253/1, 1290A, 1313/1, 134/1, 136/1, 138/1, 139/1, 140/1, 142/1, 147/1, 148/1, 149/1, 150/1, 151/1, 152/1, 153/1, 154/1, 156/1, 156/3, 157/1, 158/1, 159/1, 160/1, 161/1, 161/3, 162/1, 169/1, 169/2, 171/1, 174/1, 174/2, 177/1, 187/1, 187/2, 188/1, 189/1, 192/1, 192/2, 212/1, 213/1, 214/1, 220/3, 221/2, 227/1, 230/1, 231/1, 232/1, 233/1, 234/1, 235/1, 240/1, 244/1, 248/1, 249/2, 260/1, 261/1, 266/1, 271/1, 276/1, 280/1, 281/1, 281/3, 283/1, 298/1, 301/1, 302/2, 315/1, 316/1, 317/1, 318/1, 333/1, 334/1, 337/1, 338/2, 346/1, 346/2, 352/1, 353/1, 363/1, 373/1, 374/1, 377/1, 391/1, 404/1, 405/1, 421/1, 433/1, 434/1, 444/1, 446/1, 447/1, 462/1, 463/1, 473/1, 487/1, 489/1, 490/1, 494/1, 506/1, 506/2, 509/1, 509/2, 511/1, 522/1, 523/1, 536/1, 537/1, 539/1, 541/1, 554/1, 587/1, 590/1, 594/1, 606/1, 606/2, 624/1, 626/1, 635/1</p> <p>Obr. Smerdyna: 2379, 2380, 2381, 2382, 2383, 2384, 2385, 2386, 2388, 2391, 2392, 2395, 2396, 2397, 2399, 2400, 2403, 2404, 2407, 2408, 2410, 2411, 2414, 2415, 2416, 2417, 2419, 2420, 2421, 2423, 2424, 2425, 2427, 2428, 2431, 2432, 2433, 2434, 2435, 2436, 2439, 2440, 2441, 2444, 2445, 2448, 2449, 2451, 2452, 2453, 2454, 2455, 2456, 2457, 2460, 2461, 2464, 2465, 2468, 2469, 2474, 2476, 2477, 2478, 2479, 2480, 2481, 2482, 2484, 2485, 2486, 2491, 2492, 2494, 2496, 2497, 2498, 2499, 2500, 2501, 2502, 2504, 2505, 2506, 2507, 2508, 2509, 2510, 2511, 2512, 2513, 2514,</p>	
--	--	--	--	--



			2515, 2518, 2519, 2520, 2521, 2524, 2525, 2526, 2527, 2530, 2531, 2532, 2533, 2534, 2535, 2537, 2538, 2539, 2540, 2543, 2544, 2545, 2546, 2549, 2550, 2551, 2552, 2555, 2556, 2557, 2558, 2559, 2560, 2561, 2562, 2563, 2564, 2565, 2566, 2567, 2568, 2571, 2573, 2574, 2575, 2576, 2577, 2578, 2579, 2580, 2581, 2582, 2583, 2584, 2585, 2586, 2587, 2589, 2590, 2591, 2594, 2600, 2601, 2604, 2605, 2606, 2607, 2608, 2609, 2610, 2611, 2612, 2613, 2614, 2615, 2616, 2617, 2618, 2619, 2620, 2621, 2622, 2623, 2624, 2625, 2626, 2627, 2628, 2629, 2630, 2631, 2632, 2633, 2634, 2635, 2636, 2637, 2638, 2639, 2641, 2642, 2643, 2644, 2646, 2647, 2648, 2649, 2650, 2651, 2654, 2655, 2660, 2661, 2662, 2663, 2665, 2666, 2668, 2669, 2670, 2671, 2672, 2673, 2674, 2676, 2677, 2678, 2679, 2680, 2681, 2682, 2683, 2684, 2686, 2687, 2688, 2689, 2690, 2691, 2692, 2693, 2694, 2695, 2696, 2703, 2704, 2705, 2706, 2707, 2708, 2709, 2710, 2711, 2712, 2713, 2714, 2715, 2716, 2717, 2718, 2719, 2720, 2721, 2722, 2723, 2725, 2726, 2727, 2728, 2729, 2730, 2731, 2732, 2733, 2734, 2735, 2736, 2737, 2738, 2739, 2740, 2741, 2742, 2743, 2744, 2745, 2746, 2752, 2753, 2754, 2755, 2756, 2757, 2758, 2759, 2760, 2761, 2762, 2766, 2767, 2768, 2769, 2770, 2771, 2772, 2773, 2774, 2775, 2776, 2777, 2778, 2780, 2783, 2784, 2785, 2786, 2787, 2788, 2789, 2790, 2791, 2792, 2793, 2794, 2795, 2796, 2797, 2798, 2799, 2800, 2801, 2802, 2803, 2804, 2805, 2806, 2807, 2808, 2809, 2810, 2811, 2818, 2819, 2822, 2823, 2824, 2826, 2827, 2830, 2831, 2832, 2833, 2834, 2835, 2836, 2841, 2842, 2843, 2844, 2845,	
--	--	--	--	--

			<p>2846, 2847, 2848, 2849, 2850, 2851, 2852, 2853, 2855, 2856, 2857, 2858, 2859, 2860, 2861, 2863, 2870, 2871, 2874, 2875, 2878, 2879, 2882, 2886, 2887, 2888, 2889, 2890, 2892, 2893, 2894, 2895, 2896, 2897, 2898, 2899, 2900, 2901, 2902, 2903, 2904, 2905, 2906, 2907, 2908, 2909, 2910, 2911, 2912, 2914, 2916, 2917, 3083, 2387/1, 2389/1, 2390/1, 393/1, 2394/1, 2398/1, 2401/1, 2402/1, 2405/1, 2406/1, 2409/1, 2412/1, 2412/2, 2413/1, 2413/2, 2418/1, 2422/1, 2426/1, 2429/1, 2430/1, 2437/1, 2438/1, 2442/1, 2443/1, 2446/1, 2447/1, 2450/1, 2458/1, 2459/1, 2462/1, 2463/1, 2466/1, 2467/1, 2470/1, 2471/1, 2472/1, 2475/1, 2483/1, 2487/1, 2489/1, 2490/1, 2493/1, 2495/1, 2503/1, 2516/1, 2517/1, 2522/1, 2523/1, 2528/1, 2529/1, 2536/1, 2542/1, 2547/1, 2548/1, 2553/1, 2554/1, 2595/1, 2596/1, 2602/1, 2603/1, 2640/1, 2645/1, 2652/1, 2653/1, 2656/1, 2659/1, 2664/1, 2667/1, 2667/2, 2675/1, 2685/1, 2697/1, 2698/1, 2701/1, 2702/1, 2724/1, 2747/1, 2748/1, 2750/1, 2751/1, 2751/2, 2763/1, 2765/1, 2779/1, 2782/1, 2812/1, 2812/2, 2813/1, 2813/2, 2814/1, 2815/1, 2817/1, 2820/1, 2821/1, 2825/1, 2828/1, 2829/1, 2837/1, 2838/1, 2840/1, 2854/1, 2862/1, 2864/1, 2865/1, 2867/1, 2868/1, 2869/1, 2872/1, 2873/1, 2876/1, 2877/1, 2880/1, 2881/1, 2884/1, 2913/1, 2919/3, 3002/1, 3002/2, 3003/2, 3003/3, 2600A</p> <p>Obr. Wiązownica Duża:</p>	
--	--	--	--	--

			1900/1, 802, 803, 804, 805, 806, 807, 808, 809, 811, 815, 1009, 1010, 1017, 1018, 1063, 1071, 1079, 1080, 1086, 1087, 1094, 1095, 1140, 1153, 1199, 1204, 1206, 1207, 1263, 1264, 1274, 1275, 1276, 1283, 1284, 1290, 1291, 1297, 1298, 1303, 1304, 1309, 1310, 1315, 1316, 1322, 1323, 1328, 1329, 1335, 1336, 1355, 1356, 1389, 1396, 1397, 1404, 1405, 1412, 1413, 1419, 1420, 1421, 1435, 1440, 1441, 1446, 1447, 1452, 1453, 1458, 1459, 1904/1, 1464, 1465, 1471, 1472, 1478, 1479, 1484, 1485, 1490, 1497, 1502, 1503, 1517, 1523, 1547, 1552, 1553, 1567, 1571, 1577, 1584, 1633, 1686, 1687, 1688, 1689, 1690, 1691, 1707, 1708, 1709, 1710, 1711, 1712, 1725, 1726, 1727, 1729, 1740, 1741, 1742, 1743, 1744, 1745, 1746, 1747, 1749, 1750, 1751, 1752, 1753, 1754, 1756, 1757, 1761, 1762, 1763, 1765, 1766, 1767, 1768, 1780, 1781, 1796, 1799, 1800, 1801, 1802, 1838, 1840, 1843, 1844, 1845, 1846, 1847, 1848, 1849, 1850, 1851, 1852, 1854, 1855, 1856, 1857, 1859, 1860, 1861, 1862, 1863, 1866, 1867, 1871, 1872, 1878, 1882, 1883, 1884, 1885, 1889, 1890, 1894, 1895, 1896, 1897, 1898, 1901, 1902, 1903, 1905, 1906, 1907, 1908, 1910, 1912, 1915, 1916, 1917, 1921, 1922, 1927, 1928, 1929, 1930, 1931, 1932, 1935, 1936, 1938, 1939, 1940, 1941, 1942, 1943, 1944, 1945, 1946, 1947, 1948, 1949, 1954, 1955, 1956, 1957, 1958, 1959, 1960, 1962, 1963, 1964, 1965, 1971, 1972, 1973, 1974, 1975, 1976, 1977, 1978, 1979, 1984, 1987, 1992, 1993, 1995, 1996, 1997, 1998, 1999, 2000, 2001, 2002, 2003, 2004, 2005, 2006, 2007, 2008, 2009, 2010, 2011, 2012, 2013, 2014, 2015, 2016, 2017, 2018, 2021,	
--	--	--	--	--

			2022, 2023, 2024, 2027, 2028, 2029, 2037, 2038, 2041, 2046, 2048, 2049, 2050, 2053, 2054, 2055, 2056, 2057, 2058, 2062, 2064, 2066, 2067, 2070, 2071, 2072, 2073, 2074, 2075, 2078, 2079, 2082, 2083, 2087, 2088, 2096, 2097, 2104, 2105, 2107, 2114, 2115, 2121, 2122, 2123, 2124, 2127, 2128, 2129, 2130, 2135, 2147, 2148, 2149, 2150, 2151, 2152, 2153, 2154, 2155, 2156, 2278, 2320, 2331, 2332, 1909/1, 1911/1, 1913/1, 1914/1, 1918/1, 1919/1, 1920/1, 1923/1, 1926/1, 1933/1, 1934/1, 1937/1, 1950/1, 1951/1, 1961/1, 1966/1, 1967/1, 1970/1, 1980/1, 1980/2, 1981/1, 1981/2, 1982/1, 1982/2, 1983/1, 1983/2, 1985/1, 1986/1, 1988/1, 1989/1, 1994/1, 2019/1, 2020/1, 2025/1, 2026/1, 2030/1, 2031/1, 2032/1, 2034/1, 2035/1, 2039/1, 2042/1, 2043/1, 2044/1, 2047/1, 2051/1, 2052/1, 2059/1, 2060/1, 2061/1, 2063/1, 2068/1, 2069/1, 2076/1, 2077/1, 2080/1, 2081/1, 2084/1, 2085/1, 2085/2, 2086/1, 2086/2, 2095/1, 2098/1, 2103/1, 2106/1, 2113/1, 2116/1, 2134/2, 2277/2, 1160/1, 1305/2, 1308/2, 1311/2, 1314/2, 1318/2, 1321/2, 1324/2, 1327/2, 1330/2, 1333/2, 1334/1, 1337/1, 1342/1, 1354/6, 1414/1, 1422/1, 1496/1, 1509/1, 1572/1, 1579/1, 1692/1, 1693/1, 1694/1, 1695/1, 1696/1, 1697/1, 1698/1, 1699/1, 1700/1, 1701/1, 1702/2, 1703/3, 1704/1, 1705/1, 1706/1, 1713/1, 1714/1, 1715/1, 1716/1, 1717/1, 1718/1, 1719/1, 1720/1, 1721/1, 1722/1, 1723/1,	
--	--	--	--	--

			<p>1724/1, 1728/1, 1730/1, 1731/1, 1732/1, 1733/1, 1734/1, 1735/1, 1736/1, 1737/1, 1738/1, 1739/1, 1748/1, 1755/1, 1758/1, 1759/1, 1760/1, 1771/1, 1772/1, 1773/1, 1774/1, 1775/1, 1776/1, 1779/1, 1783/1, 1784/1, 1785/1, 1785/2, 1786/1, 1786/2, 1787/1, 1788/1, 1789/1, 1790/1, 1791/1, 1792/1, 1793/1, 1794/1, 1795/1, 1797/1, 1798/1, 1805/1, 1806/1, 1807/1, 1808/1, 1809/1, 1810/1, 1811/1, 1812/1, 1813/1, 1814/1, 1815/1, 1816/1, 1820/1, 1820/2, 1822/1, 1822/2, 1824/1, 1825/1, 1826/1, 1827/1, 1828/1, 1829/1, 1831/1, 1833/1, 1834/1, 1835/1, 1836/1, 1837/1, 1839/1, 1841/1, 1842/1, 1853/1, 1858/1, 1864/1, 1865/1, 1868/1, 1869/1, 1870/1, 1873/1, 1875/1, 1876/1, 1877/1, 1879/1, 1880/1, 1881/1, 1886/1, 1887/1, 1888/1, 1891/1, 1892/1, 1893/1, 1899/1 Obr. Wiązownica Kolonia: 72, 74, 77, 78, 79, 81, 93, 97, 98, 99, 105, 165, 175, 176, 177, 178, 184, 185, 186, 187, 188, 189, 190, 191, 192, 193, 194, 195, 196, 197, 198, 199, 200, 201, 202, 203, 204, 205, 206, 207, 208, 209, 210, 211, 212, 213, 214, 215, 216, 217, 218, 219, 220, 221, 222, 223, 224, 225, 226, 227, 228, 229, 230, 231, 232, 233, 234, 235, 236, 237, 238, 239, 240, 241, 242, 243, 244, 245, 246, 247, 248, 249, 250, 251, 252, 253, 254, 255, 257, 259, 260, 261, 262, 263, 264, 265, 266, 267, 270, 271, 272, 273, 274, 275, 276, 277, 278, 279, 280, 281, 283, 284, 285, 286, 289, 290, 291, 292, 293, 294, 295, 296, 297, 298,</p>	
--	--	--	--	--

			<p>299, 300, 301, 302, 303, 304, 305, 306, 307, 308, 309, 314, 315, 316, 317, 318, 319, 320, 321, 323, 324, 325, 326, 327, 328, 330, 332, 335, 336, 337, 338, 340, 341, 342, 343, 344, 345, 346, 360, 361, 367, 368, 376, 383, 384, 500, 517, 518, 652, 653, 654, 684, 700, 709, 710, 711, 717, 724, 732, 733, 734, 737, 738, 73/2, 75/3, 76/1, 76/2, 80/2, 82/2, 94/1, 94/2, 146/10, 146/20, 268/1, 268/2, 269/1, 269/2, 287/1, 287/2, 288/1, 288/2, 312/1, 313/1, 322/1, 334/1, 339/1, 339/2, 339/3, 362/1, 375/2, 375/3, 375/4, 379/2, 446/1, 521/1, 524/1, 527/1, 530/1, 533/1, 536/1, 539/1, 545/1, 548/3, 551/1, 557/1, 560/1, 563/1, 566/1, 573/1, 576/1, 579/3, 579/4, 582/1, 585/2, 585/3, 588/4, 588/5, 591/1, 595/1, 596/1, 601/1, 602/1, 606/1, 609/1, 615/1, 618/1, 621/1, 629/1, 632/1, 637/1, 640/1, 644/1, 647/1, 650/1, 656/1, 660/1, 664/1, 667/1, 668/1, 671/1, 672/1, 692/1, 692/2, 693/1, 693/2, 718/1, 718/2, 723/2, 723/3, 735/1, 735/2, 735/3, 735/4, 736/1, 736/2, 736/3, 736/4, 793/1, 793/3, 793/4, 793/5, 793/6</p> <p>Obr. Wiązownica Mała: 80, 224, 259, 260, 261, 262, 263, 264, 265, 269, 272, 273, 275, 276, 278, 279, 280, 281, 282, 284, 291, 293, 294, 295, 302, 311, 312, 321, 330, 345, 348, 349, 350, 351, 352, 353, 363, 369, 371, 373, 374, 392, 393, 395, 396, 398, 401, 402, 403, 404, 405, 406, 407, 408, 409, 410, 411, 412, 413, 415, 416, 417, 418, 420, 421, 422, 424, 425, 426, 427, 428, 429, 432, 433, 434, 436, 437, 440, 441, 447, 452, 453, 455, 457, 459, 460, 465, 476, 477, 478, 482, 483, 484, 504, 505, 564, 569, 570,</p>	
--	--	--	---	--

			571, 572, 575, 576, 577, 586, 594, 616, 638, 266/1, 266/3, 267/1, 270/1, 270/2, 271/1, 274/1, 277/1, 290/1, 290/2, 298/1, 299/1, 300/1, 301/1, 303/1, 304/1, 305/1, 306/1, 307/1, 308/1, 309/1, 310/1, 313/1, 314/1, 315/1, 316/1, 317/1, 318/1, 319/1, 320/1, 323/1, 325/1, 326/1, 327/1, 328/1, 329/1, 331/1, 333/1, 334/1, 335/1, 336/1, 337/1, 338/1, 342/1, 343/1, 344/1, 346/1, 347/1, 354/1, 355/1, 356/1, 357/1, 358/1, 359/1, 360/1, 361/1, 362/1, 364/1, 365/1, 366/1, 367/1, 368/1, 370/1, 372/1, 375/1, 376/1, 377/1, 377/2, 378/1, 378/2, 379/1, 379/2, 380/1, 380/2, 381/1, 382/1, 383/1, 388/1, 389/1, 390/1, 394/1, 397/1, 399/1, 400/1, 414/1, 419/1, 423/1, 430/1, 431/1, 435/1, 438/1, 439/1, 442/1, 443/1, 444/1, 444/3, 445/1, 445/2, 446/1, 446/2, 448/1, 449/1, 450/1, 451/1, 454/1, 456/1, 458/1, 461/1, 462/1, 463/1, 464/1, 467/1, 468/1, 469/1, 470/1, 473/1, 474/1, 475/1, 479/1, 480/1, 481/1, 485/1, 486/1, 487/1, 489/1, 492/1, 493/1, 495/1, 497/1, 498/1, 499/1, 500/1, 502/1, 506/1, 507/1, 508/1, 509/1, 511/1, 512/1, 513/1, 514/1, 515/1, 516/1, 517/1, 518/1, 519/1, 520/1, 521/1, 522/1, 524/1, 525/1, 526/1, 527/1, 528/1, 529/1, 530/1, 531/1, 532/1, 533/1, 534/1, 535/1, 536/1, 537/1, 538/1, 539/1, 540/1, 541/1, 542/1, 543/1, 544/1, 545/1, 546/1, 547/1, 548/1, 549/1, 550/1, 551/1, 552/1, 553/1, 554/1, 555/1, 556/1, 557/1, 558/1, 559/1, 560/1, 561/1, 562/1, 563/1, 565/1, 566/1, 568/1, 578/1, 579/1, 580/1, 583/1, 584/1, 585/1, 587/1, 592/1, 593/1, 595/1,	
--	--	--	---	--

			<p>601/1, 602/1, 603/1, 605/1, 609/1, 610/1, 611/1, 612/1, 614/1, 614/2, 615/1, 639/1, 642/1, 643/1</p> <p><b>Gmina Osiek:</b>  Obr. Bukowa: 752, 777, 778, 779, 780, 783, 784, 785, 787, 788, 789, 790, 791, 792, 793, 828, 829, 832, 833, 836, 837, 840, 841, 844, 845, 848, 849, 850, 851, 852, 853, 855, 856, 857, 858, 859, 860, 861, 862, 863, 864, 865, 866, 867, 868, 869, 870, 871, 872, 873, 874, 875, 876, 877, 878, 879, 880, 881, 882, 883, 884, 885, 886, 887, 888, 889, 890, 891, 892, 893, 894, 895, 896, 897, 898, 899, 900, 901, 903, 904, 905, 906, 907, 908, 909, 910, 911, 912, 913, 914, 915, 916, 917, 918, 919, 920, 922, 923, 924, 925, 926, 927, 928, 929, 930, 931, 934, 935, 936, 937, 938, 939, 940, 941, 945, 946, 947, 948, 949, 950, 951, 952, 953, 954, 955, 956, 958, 959, 960, 961, 962, 966, 967, 969, 970, 971, 972, 973, 974, 975, 976, 977, 978, 979, 980, 981, 982, 983, 984, 985, 988, 989, 990, 991, 993, 994, 995, 996, 997, 999, 1000, 1001, 1002, 1003, 1004, 1007, 1008, 1009, 1010, 1011, 1012, 1013, 1014, 1015, 1016, 1025, 1097, 1005/1, 1006/1, 827/1, 830/1, 831/1, 834/1, 835/1, 838/1, 839/1, 842/1, 843/1, 846/1, 847/1, 854/1, 902/1, 921/1, 932/1, 933/1, 942/1, 942/2, 942/3, 942/4, 942/5, 942/6, 943/1, 943/2, 943/3, 943/4, 943/5, 943/6, 944/4, 957/1, 963/1, 963/2, 964/1, 964/2, 965/1, 965/2, 968/1, 986/1, 987/1, 992/1, 998/1</p>	
10.	1016 Poczwarówka jajowata <i>Vertigo</i>	<i>Działania związane z ochroną czynną</i>		
		Zachowanie siedlisk gatunku stanowiącego przedmiot ochrony poprzez ekstensywne użytkowanie	<b>Gmina Łoniów:</b> Obr. Świniary: 1010, 1044,	Właściciel lub wykonujący prawa właścicielskie na



<i>moulsiana</i>	kośne, kośno-pastwiskowe lub pastwiskowe. Działanie ciągle.	<p>1045, 1046, 1047, 1048, 1049, 1050, 1137, 1173, 1174, 1175, 1176, 1177, 1178, 1179, 1181, 1210, 1211, 1212, 1213, 1214, 1215, 1216, 1217, 1218, 1219, 1282, 1283, 1284, 1285, 1286, 1287, 1288, 1289, 1290, 1291, 1292, 1293, 1294, 1295, 1296, 1297, 1298, 1299, 1300, 1301, 1302, 1303, 1304, 1305, 1306, 1307, 1308, 1309, 1310, 1311, 1312, 1313, 1314, 1315, 1316, 1317, 1318, 1319, 1320, 1321, 1322, 1323, 1324, 1325, 1326, 1442</p> <p>Obr. Zawidza: 229/2, 350/1, Obr. Otoka Grabińska: 1, 2, 3, 4, 5, 6, 7, 49, 50, 929, 8/1, 930/2</p> <p>Obr. Królewice: 258, 259, 260, 297, 298, 300, 301, 302, 303, 322, 324, 338, 396, 397, 413, 415, 291/1, 299/1, 299/2, 304/1, 305/1, 306/1, 306/2, 307/1, 308/1, 309/1, 310/1, 311/1, 312/1, 313/1, 314/1, 315/1, 315/2, 316/1, 317/1, 318/1, 319/1, 320/1, 320/2, 321/1, 323/1, 325/1, 326/1, 328/1, 329/1, 330/1, 339/1, 340/1, 340/2, 341/1, 342/1, 343/1, 344/1, 345/1, 346/1, 347/1, 348/1, 349/1, 350/1, 350/2, 351/1, 352/1, 353/1, 354/2, 355/1, 356/1, 357/1, 358/1, 359/1, 360/1, 361/1, 362/1, 363/1, 364/1, 365/1, 366/1, 367/1, 369/1, 370/2, 370/3, 392/2, 398/2, 399/1, 400/1, 401/1, 403/1, 404/1, 406/1, 414/1</p> <p>Obr. Wojcieszycy: 101, 102, 103, 104, 105, 106, 322</p> <p><b>Gmina Klimontów:</b> Obr. Rybnica: 3, 6, 7, 8, 9, 10, 11, 12, 13, 14, 15, 23, 24, 25, 26, 27, 28, 29, 30, 31, 36, 37, 39, 40, 41, 42, 43, 44, 45, 46, 47, 48, 71, 226, 38/2, 257/2, 257/3</p> <p><b>Gmina Bogoria:</b></p>	<p>podstawie zobowiązania podjętego w związku z korzystaniem z programów wsparcia z tytułu obniżenia dochodowości albo na podstawie porozumienia zawartego z organem sprawującym nadzór nad obszarem Natura 2000 lub bezpośrednio sprawujący nadzór nad obszarem Natura 2000 a w odniesieniu do gruntów stanowiących własność Skarbu Państwa lub własność jednostek samorządu terytorialnego, zarządcą nieruchomości w związku z wykonywaniem obowiązków z zakresu ochrony środowiska na podstawie przepisów prawa albo w przypadku braku tych przepisów na podstawie porozumienia zawartego z organem sprawującym nadzór nad obszarem Natura 2000</p>
------------------	--	--	--

Obr. Moszyny: 302, 303, 304, 305, 306, 307, 308, 311, 317, 385, 387, 392, 399, 426, 427, 429, 430, 431, 432, 433, 434, 435, 436, 437, 438, 440, 441, 442, 445, 400/1, 400/2, 428/1, 428/2

**Gmina Staszów:**

Obr. Łaziska: 149, 150, 151, 152, 153, 154, 163, 165, 167, 169, 171, 176, 179, 182, 185, 474, 162/1, 164/1, 166/1, 168/1, 170/1, 184/1, 186/1, 387, 388, 389, 391, 392, 394, 395, 396, 397, 400, 405, 446, 569, 570

Obr. Mostki: 230, 239/2

Obr. Sztombergi: 31, 32, 35, 36, 37, 38, 39, 40, 41, 42, 43, 44, 45, 46, 47, 48, 49, 50, 51, 52, 53, 54, 55, 56, 57, 59, 60, 61, 62, 63, 64, 65, 66, 68, 69, 70, 71, 72, 73, 74, 75, 76, 77, 78, 80, 81, 82, 83, 84, 85, 93, 94, 95, 96, 97, 99, 100, 101, 102, 103, 104, 105, 106, 107, 108, 109, 110, 111, 112, 113, 114, 118, 120, 122, 123, 124, 125, 126, 127, 129, 131, 136, 137, 138, 140, 142, 145, 146, 148, 150, 152, 153, 154, 156, 157, 158, 160, 162, 164, 166, 168, 169, 170, 172, 377, 379, 387, 395, 398, 58/1, 67/1, 67/2, 92/1, 98/1, 115/1, 116/1, 117/1, 119/1, 121/1, 133/1, 133/2, 135/1, 139/1, 141/1, 143/1, 144/1, 147/1, 149/1, 151/1, 155/1, 159/1, 161/1, 163/1, 165/1, 167/1, 171/1

Obr. Wiśniowa Poduchowna: 1, 50, 51, 52, 53, 54, 58, 60, 61, 62, 63, 64, 65, 66, 67, 68, 69, 70, 71, 72, 73, 74, 75, 76, 77, 78, 137, 138, 140, 141, 142, 143, 144, 145, 149, 150, 151, 152, 153, 154, 155, 156, 157, 158, 159, 160, 161, 162, 163, 165, 166, 167, 168, 169, 170, 545, 546, 56/3, 56/4, 59/1, 59/2, 139/1,

			<p>146/2, 147/1, 147/2, 148/1, 148/2, 164/2, 164/4, 542/2 Obr. Czajków Północny: 512, 513, 514, 515, 516, 517, 518, 519, 520, 521, 522, 523, 525, 526, 527, 534, 535, 536, 537, 538, 539, 540, 541, 542, 543, 547, 548, 549, 552, 553, 554, 555, 556, 557, 558, 564, 566, 567, 576, 584, 585, 586, 588, 589, 590, 591, 592, 593, 594, 595, 596, 599, 600, 601, 602, 604, 605, 606, 607, 608, 609, 610, 611, 613, 614, 615, 616, 617, 618, 620, 621, 622, 623, 626, 627, 628, 629, 630, 631, 632, 633, 634, 635, 636, 637, 638, 642, 643, 644, 645, 646, 647, 648, 649, 667, 670, 671, 672, 673, 674, 675, 676, 677, 678, 679, 680, 681, 682, 683, 684, 685, 694, 695, 696, 697, 698, 699, 700, 701, 702, 703, 704, 705, 706, 707, 708, 710, 711, 717, 721, 738, 739, 744, 745, 751, 1265, 550/1, 551/1, 559/1, 560/1, 562/1, 563/1, 565/1, 568/1, 569/1, 570/1, 571/1, 572/1, 573/1, 574/1, 575/1, 577/1, 578/1, 579/1, 580/1, 581/1, 582/1, 583/1, 587/1, 597/1, 598/1, 603/1, 612/2, 619/1, 624/1, 624/2, 625/1, 625/2, 639/1, 639/2, 640/1, 641/1, 709/1, 709/2, 712/1, 713/1, 714/1, 715/1, 716/1, 718/1, 719/1, 720/1, 722/1, 723/1, 723/2, 724/1, 725/1, 726/1, 727/1, 728/1, 729/1, 730/1, 731/1, 732/1, 733/1, 734/1, 735/1, 736/1, 737/1, 740/1, 741/1, 742/1, 743/1, 746/1, 747/1, 748/1, 749/1, 752/1, 753/1, 754/1, 754/2, 755/1, 757/1 Obr. Czajków Południowy: 34, 35, 36, 37, 38, 39, 40, 45, 46, 47, 49, 51, 69, 70, 72, 74, 76, 78, 80, 82, 96, 97, 98, 108, 109, 111, 113, 116, 119, 135, 137, 141, 155, 163, 164, 165, 166, 167, 168, 170, 172, 173, 175, 176,</p>	
--	--	--	---	--

		178, 179, 180, 181, 182, 183, 184, 185, 186, 190, 191, 193, 207, 208, 209, 210, 211, 217, 218, 219, 222, 223, 224, 236, 237, 238, 239, 241, 242, 243, 245, 246, 247, 250, 251, 252, 253, 254, 255, 256, 257, 258, 259, 262, 263, 264, 265, 267, 268, 269, 270, 273, 274, 275, 277, 278, 279, 280, 282, 284, 285, 286, 287, 288, 289, 290, 291, 292, 293, 294, 295, 296, 297, 299, 300, 303, 304, 305, 306, 307, 308, 309, 310, 311, 312, 313, 314, 319, 320, 321, 322, 323, 324, 325, 326, 327, 328, 329, 330, 331, 332, 335, 336, 339, 340, 341, 342, 343, 344, 345, 347, 348, 349, 350, 351, 354, 355, 356, 357, 358, 359, 360, 361, 362, 365, 366, 367, 368, 369, 370, 371, 372, 375, 376, 378, 379, 380, 381, 382, 383, 384, 385, 386, 387, 388, 389, 390, 392, 393, 394, 395, 396, 397, 398, 399, 400, 401, 402, 406, 407, 408, 409, 410, 411, 412, 413, 414, 415, 416, 417, 418, 419, 420, 422, 423, 424, 425, 426, 427, 428, 429, 430, 431, 432, 435, 436, 437, 438, 439, 440, 441, 442, 443, 448, 449, 450, 451, 452, 453, 454, 455, 456, 457, 458, 459, 460, 461, 464, 465, 466, 467, 468, 469, 470, 471, 472, 474, 475, 476, 477, 478, 479, 480, 481, 482, 483, 484, 485, 486, 491, 492, 495, 496, 497, 498, 499, 500, 501, 502, 503, 504, 505, 507, 508, 510, 512, 513, 514, 515, 516, 517, 518, 519, 520, 521, 524, 525, 526, 527, 528, 529, 530, 531, 532, 533, 534, 535, 538, 542, 543, 544, 550, 551, 552, 553, 556, 557, 558, 559, 560, 561, 562, 563, 564, 565, 566, 567, 568, 569, 570, 571, 572, 573, 574, 575, 576, 577, 578, 579, 580, 581, 582, 583, 584, 585, 586, 591, 592, 595, 596, 597, 598,	
--	--	--	--

			<p>599, 600, 601, 602, 603, 604, 605, 607, 608, 609, 610, 611, 612, 613, 614, 615, 616, 617, 618, 619, 620, 621, 622, 623, 627, 628, 634, 636, 637, 638, 639, 640, 641, 642, 643, 644, 1247, 1252, 1254, 1256, 1262, 1266, 1275, 1278, 1279, 1282, 1284, 1286, 1287, 1290, 1310, 1314, 1315, , 31/4, 32/1, 42/1, 44/1, 48/1, 50/1, 52/1, 53/1, 66/1, 71/1, 73/1, 75/1, 77/1, 79/1, 81/1, 84/1, 84/2, 85/4, 88/2, 88/3, 91/3, 91/4, 93/3, 94/1, 95/2, 95/3, 99/2, 21/1, 22/1, 23/1, 24/1, 25/1, 26/1, 27/1, 28/3, 31/3, 28/4, 110/1, 112/1, 114/1, 115/1, 117/1, 118/1, 120/1, 120/2, 1246/1, 1253/1, 1290A, 1313/1, 134/1, 136/1, 138/1, 139/1, 140/1, 142/1, 147/1, 148/1, 149/1, 150/1, 151/1, 152/1, 153/1, 154/1, 156/1, 156/3, 157/1, 158/1, 159/1, 160/1, 161/1, 161/3, 162/1, 169/1, 169/2, 171/1, 174/1, 174/2, 177/1, 187/1, 187/2, 188/1, 189/1, 192/1, 192/2, 212/1, 213/1, 214/1, 220/3, 221/2, 227/1, 230/1, 231/1, 232/1, 233/1, 234/1, 235/1, 240/1, 244/1, 248/1, 249/2, 260/1, 261/1, 266/1, 271/1, 276/1, 280/1, 281/1, 281/3, 283/1, 298/1, 301/1, 302/2, 315/1, 316/1, 317/1, 318/1, 333/1, 334/1, 337/1, 338/2, 346/1, 346/2, 352/1, 353/1, 363/1, 373/1, 374/1, 377/1, 391/1, 404/1, 405/1, 421/1, 433/1, 434/1, 444/1, 446/1, 447/1, 462/1, 463/1, 473/1, 487/1, 489/1, 490/1, 494/1, 506/1, 506/2, 509/1, 509/2, 511/1, 522/1, 523/1, 536/1, 537/1, 539/1, 541/1, 554/1, 587/1, 590/1, 594/1, 606/1, 606/2, 624/1, 626/1, 635/1</p> <p>Obr. Smerdyna: 2379, 2380, 2381, 2382, 2383, 2384, 2385, 2386, 2388, 2391, 2392, 2395,</p>	
--	--	--	---	--

			2396, 2397, 2399, 2400, 2403, 2404, 2407, 2408, 2410, 2411, 2414, 2415, 2416, 2417, 2419, 2420, 2421, 2423, 2424, 2425, 2427, 2428, 2431, 2432, 2433, 2434, 2435, 2436, 2439, 2440, 2441, 2444, 2445, 2448, 2449, 2451, 2452, 2453, 2454, 2455, 2456, 2457, 2460, 2461, 2464, 2465, 2468, 2469, 2474, 2476, 2477, 2478, 2479, 2480, 2481, 2482, 2484, 2485, 2486, 2491, 2492, 2494, 2496, 2497, 2498, 2499, 2500, 2501, 2502, 2504, 2505, 2506, 2507, 2508, 2509, 2510, 2511, 2512, 2513, 2514, 2515, 2518, 2519, 2520, 2521, 2524, 2525, 2526, 2527, 2530, 2531, 2532, 2533, 2534, 2535, 2537, 2538, 2539, 2540, 2543, 2544, 2545, 2546, 2549, 2550, 2551, 2552, 2555, 2556, 2557, 2558, 2559, 2560, 2561, 2562, 2563, 2564, 2565, 2566, 2567, 2568, 2571, 2573, 2574, 2575, 2576, 2577, 2578, 2579, 2580, 2581, 2582, 2583, 2584, 2585, 2586, 2587, 2589, 2590, 2591, 2594, 2600, 2601, 2604, 2605, 2606, 2607, 2608, 2609, 2610, 2611, 2612, 2613, 2614, 2615, 2616, 2617, 2618, 2619, 2620, 2621, 2622, 2623, 2624, 2625, 2626, 2627, 2628, 2629, 2630, 2631, 2632, 2633, 2634, 2635, 2636, 2637, 2638, 2639, 2641, 2642, 2643, 2644, 2646, 2647, 2648, 2649, 2650, 2651, 2654, 2655, 2660, 2661, 2662, 2663, 2665, 2666, 2668, 2669, 2670, 2671, 2672, 2673, 2674, 2676, 2677, 2678, 2679, 2680, 2681, 2682, 2683, 2684, 2686, 2687, 2688, 2689, 2690, 2691, 2692, 2693, 2694, 2695, 2696, 2703, 2704, 2705, 2706, 2707, 2708, 2709, 2710, 2711, 2712, 2713, 2714, 2715, 2716, 2717, 2718, 2719, 2720, 2721, 2722, 2723, 2725, 2726, 2727, 2728, 2729, 2730, 2731, 2732, 2733, 2734, 2735, 2736, 2737, 2738, 2739,	
--	--	--	---	--

2740, 2741, 2742, 2743, 2744,  
2745, 2746, 2752, 2753, 2754,  
2755, 2756, 2757, 2758, 2759,  
2760, 2761, 2762, 2766, 2767,  
2768, 2769, 2770, 2771, 2772,  
2773, 2774, 2775, 2776, 2777,  
2778, 2780, 2783, 2784, 2785,  
2786, 2787, 2788, 2789, 2790,  
2791, 2792, 2793, 2794, 2795,  
2796, 2797, 2798, 2799, 2800,  
2801, 2802, 2803, 2804, 2805,  
2806, 2807, 2808, 2809, 2810,  
2811, 2818, 2819, 2822, 2823,  
2824, 2826, 2827, 2830, 2831,  
2832, 2833, 2834, 2835, 2836,  
2841, 2842, 2843, 2844, 2845,  
2846, 2847, 2848, 2849, 2850,  
2851, 2852, 2853, 2855, 2856,  
2857, 2858, 2859, 2860, 2861,  
2863, 2870, 2871, 2874, 2875,  
2878, 2879, 2882, 2886, 2887,  
2888, 2889, 2890, 2892, 2893,  
2894, 2895, 2896, 2897, 2898,  
2899, 2900, 2901, 2902, 2903,  
2904, 2905, 2906, 2907, 2908,  
2909, 2910, 2911, 2912, 2914,  
2916, 2917, 3083, 2387/1,  
2389/1, 2390/1, 2393/1,  
2394/1, 2398/1, 2401/1,  
2402/1, 2405/1, 2406/1,  
2409/1, 2412/1, 2412/2,  
2413/1, 2413/2, 2418/1,  
2422/1, 2426/1, 2429/1,  
2430/1, 2437/1, 2438/1,  
2442/1, 2443/1, 2446/1,  
2447/1, 2450/1, 2458/1,  
2459/1, 2462/1, 2463/1,  
2466/1, 2467/1, 2470/1,  
2471/1, 2472/1, 2475/1,  
2483/1, 2487/1, 2489/1,  
2490/1, 2493/1, 2495/1,  
2503/1, 2516/1, 2517/1,  
2522/1, 2523/1, 2528/1,  
2529/1, 2536/1, 2542/1,  
2547/1, 2548/1, 2553/1,  
2554/1, 2595/1, 2596/1,  
2602/1, 2603/1, 2640/1,  
2645/1, 2652/1, 2653/1,  
2656/1, 2659/1, 2664/1,  
2667/1, 2667/2, 2675/1,  
2685/1, 2697/1, 2698/1,  
2701/1, 2702/1, 2724/1,

		<p>2747/1, 2748/1, 2750/1, 2751/1, 2751/2, 2763/1, 2765/1, 2779/1, 2782/1, 2812/1, 2812/2, 2813/1, 2813/2, 2814/1, 2815/1, 2817/1, 2820/1, 2821/1, 2825/1, 2828/1, 2829/1, 2837/1, 2838/1, 2840/1, 2854/1, 2862/1, 2864/1, 2865/1, 2867/1, 2868/1, 2869/1, 2872/1, 2873/1, 2876/1, 2877/1, 2880/1, 2881/1, 2884/1, 2913/1, 2919/3, 3002/1, 3002/2, 3003/2, 3003/3, 2600A</p> <p>Obr. Wiązownica Duża:</p> <p>1900/1, 802, 803, 804, 805, 806, 807, 808, 809, 811, 815, 1009, 1010, 1017, 1018, 1063, 1071, 1079, 1080, 1086, 1087, 1094, 1095, 1140, 1153, 1199, 1204, 1206, 1207, 1263, 1264, 1274, 1275, 1276, 1283, 1284, 1290, 1291, 1297, 1298, 1303, 1304, 1309, 1310, 1315, 1316, 1322, 1323, 1328, 1329, 1335, 1336, 1355, 1356, 1389, 1396, 1397, 1404, 1405, 1412, 1413, 1419, 1420, 1421, 1435, 1440, 1441, 1446, 1447, 1452, 1453, 1458, 1459, 1904/1, 1464, 1465, 1471, 1472, 1478, 1479, 1484, 1485, 1490, 1497, 1502, 1503, 1517, 1523, 1547, 1552, 1553, 1567, 1571, 1577, 1584, 1633, 1686, 1687, 1688, 1689, 1690, 1691, 1707, 1708, 1709, 1710, 1711, 1712, 1725, 1726, 1727, 1729, 1740, 1741, 1742, 1743, 1744, 1745, 1746, 1747, 1749, 1750, 1751, 1752, 1753, 1754, 1756, 1757, 1761, 1762, 1763, 1765, 1766, 1767, 1768, 1780, 1781, 1796, 1799, 1800, 1801, 1802, 1838, 1840, 1843, 1844, 1845, 1846, 1847, 1848, 1849, 1850, 1851, 1852, 1854, 1855, 1856, 1857, 1859, 1860, 1861, 1862, 1863, 1866, 1867, 1871, 1872, 1878, 1882, 1883, 1884, 1885, 1889, 1890, 1894, 1895, 1896, 1897, 1898, 1901, 1902, 1903,</p>	
--	--	--	--



			1905, 1906, 1907, 1908, 1910, 1912, 1915, 1916, 1917, 1921, 1922, 1927, 1928, 1929, 1930, 1931, 1932, 1935, 1936, 1938, 1939, 1940, 1941, 1942, 1943, 1944, 1945, 1946, 1947, 1948, 1949, 1954, 1955, 1956, 1957, 1958, 1959, 1960, 1962, 1963, 1964, 1965, 1971, 1972, 1973, 1974, 1975, 1976, 1977, 1978, 1979, 1984, 1987, 1992, 1993, 1995, 1996, 1997, 1998, 1999, 2000, 2001, 2002, 2003, 2004, 2005, 2006, 2007, 2008, 2009, 2010, 2011, 2012, 2013, 2014, 2015, 2016, 2017, 2018, 2021, 2022, 2023, 2024, 2027, 2028, 2029, 2037, 2038, 2041, 2046, 2048, 2049, 2050, 2053, 2054, 2055, 2056, 2057, 2058, 2062, 2064, 2066, 2067, 2070, 2071, 2072, 2073, 2074, 2075, 2078, 2079, 2082, 2083, 2087, 2088, 2096, 2097, 2104, 2105, 2107, 2114, 2115, 2121, 2122, 2123, 2124, 2127, 2128, 2129, 2130, 2135, 2147, 2148, 2149, 2150, 2151, 2152, 2153, 2154, 2155, 2156, 2278, 2320, 2331, 2332, 1909/1, 1911/1, 1913/1, 1914/1, 1918/1, 1919/1, 1920/1, 1923/1, 1926/1, 1933/1, 1934/1, 1937/1, 1950/1, 1951/1, 1961/1, 1966/1, 1967/1, 1970/1, 1980/1, 1980/2, 1981/1, 1981/2, 1982/1, 1982/2, 1983/1, 1983/2, 1985/1, 1986/1, 1988/1, 1989/1, 1994/1, 2019/1, 2020/1, 2025/1, 2026/1, 2030/1, 2031/1, 2032/1, 2034/1, 2035/1, 2039/1, 2042/1, 2043/1, 2044/1, 2047/1, 2051/1, 2052/1, 2059/1, 2060/1, 2061/1, 2063/1, 2068/1, 2069/1, 2076/1, 2077/1, 2080/1, 2081/1, 2084/1, 2085/1, 2085/2, 2086/1, 2086/2, 2095/1, 2098/1, 2103/1, 2106/1, 2113/1, 2116/1, 2134/2,	
--	--	--	--	--

			<p>2277/2, 1160/1, 1305/2, 1308/2, 1311/2, 1314/2, 1318/2, 1321/2, 1324/2, 1327/2, 1330/2, 1333/2, 1334/1, 1337/1, 1342/1, 1354/6, 1414/1, 1422/1, 1496/1, 1509/1, 1572/1, 1579/1, 1692/1, 1693/1, 1694/1, 1695/1, 1696/1, 1697/1, 1698/1, 1699/1, 1700/1, 1701/1, 1702/2, 1703/3, 1704/1, 1705/1, 1706/1, 1713/1, 1714/1, 1715/1, 1716/1, 1717/1, 1718/1, 1719/1, 1720/1, 1721/1, 1722/1, 1723/1, 1724/1, 1728/1, 1730/1, 1731/1, 1732/1, 1733/1, 1734/1, 1735/1, 1736/1, 1737/1, 1738/1, 1739/1, 1748/1, 1755/1, 1758/1, 1759/1, 1760/1, 1771/1, 1772/1, 1773/1, 1774/1, 1775/1, 1776/1, 1779/1, 1783/1, 1784/1, 1785/1, 1785/2, 1786/1, 1786/2, 1787/1, 1788/1, 1789/1, 1790/1, 1791/1, 1792/1, 1793/1, 1794/1, 1795/1, 1797/1, 1798/1, 1805/1, 1806/1, 1807/1, 1808/1, 1809/1, 1810/1, 1811/1, 1812/1, 1813/1, 1814/1, 1815/1, 1816/1, 1820/1, 1820/2, 1822/1, 1822/2, 1824/1, 1825/1, 1826/1, 1827/1, 1828/1, 1829/1, 1831/1, 1833/1, 1834/1, 1835/1, 1836/1, 1837/1, 1839/1, 1841/1, 1842/1, 1853/1, 1858/1, 1864/1, 1865/1, 1868/1, 1869/1, 1870/1, 1873/1, 1875/1, 1876/1, 1877/1, 1879/1, 1880/1, 1881/1, 1886/1, 1887/1, 1888/1, 1891/1, 1892/1, 1893/1, 1899/1 Obr. Wiązownica Kolonia: 72, 74, 77, 78, 79, 81, 93, 97, 98, 99, 105, 165, 175, 176, 177, 178, 184, 185, 186, 187, 188, 189, 190, 191, 192, 193, 194, 195,</p>	
--	--	--	--	--

		<p>196, 197, 198, 199, 200, 201, 202, 203, 204, 205, 206, 207, 208, 209, 210, 211, 212, 213, 214, 215, 216, 217, 218, 219, 220, 221, 222, 223, 224, 225, 226, 227, 228, 229, 230, 231, 232, 233, 234, 235, 236, 237, 238, 239, 240, 241, 242, 243, 244, 245, 246, 247, 248, 249, 250, 251, 252, 253, 254, 255, 257, 259, 260, 261, 262, 263, 264, 265, 266, 267, 270, 271, 272, 273, 274, 275, 276, 277, 278, 279, 280, 281, 283, 284, 285, 286, 289, 290, 291, 292, 293, 294, 295, 296, 297, 298, 299, 300, 301, 302, 303, 304, 305, 306, 307, 308, 309, 314, 315, 316, 317, 318, 319, 320, 321, 323, 324, 325, 326, 327, 328, 330, 332, 335, 336, 337, 338, 340, 341, 342, 343, 344, 345, 346, 360, 361, 367, 368, 376, 383, 384, 500, 517, 518, 652, 653, 654, 684, 700, 709, 710, 711, 717, 724, 732, 733, 734, 737, 738, 73/2, 75/3, 76/1, 76/2, 80/2, 82/2, 94/1, 94/2, 146/10, 146/20, 268/1, 268/2, 269/1, 269/2, 287/1, 287/2, 288/1, 288/2, 312/1, 313/1, 322/1, 334/1, 339/1, 339/2, 339/3, 362/1, 375/2, 375/3, 375/4, 379/2, 446/1, 521/1, 524/1, 527/1, 530/1, 533/1, 536/1, 539/1, 545/1, 548/3, 551/1, 557/1, 560/1, 563/1, 566/1, 573/1, 576/1, 579/3, 579/4, 582/1, 585/2, 585/3, 588/4, 588/5, 591/1, 595/1, 596/1, 601/1, 602/1, 606/1, 609/1, 615/1, 618/1, 621/1, 629/1, 632/1, 637/1, 640/1, 644/1, 647/1, 650/1, 656/1, 660/1, 664/1, 667/1, 668/1, 671/1, 672/1, 692/1, 692/2, 693/1, 693/2, 718/1, 718/2, 723/2, 723/3, 735/1, 735/2, 735/3, 735/4, 736/1, 736/2, 736/3, 736/4, 793/1, 793/3, 793/4, 793/5, 793/6</p> <p>Obr. Wiązownica Mała: 80, 224,</p>	
--	--	---	--

		259, 260, 261, 262, 263, 264, 265, 269, 272, 273, 275, 276, 278, 279, 280, 281, 282, 284, 291, 293, 294, 295, 302, 311, 312, 321, 330, 345, 348, 349, 350, 351, 352, 353, 363, 369, 371, 373, 374, 392, 393, 395, 396, 398, 401, 402, 403, 404, 405, 406, 407, 408, 409, 410, 411, 412, 413, 415, 416, 417, 418, 420, 421, 422, 424, 425, 426, 427, 428, 429, 432, 433, 434, 436, 437, 440, 441, 447, 452, 453, 455, 457, 459, 460, 465, 476, 477, 478, 482, 483, 484, 504, 505, 564, 569, 570, 571, 572, 575, 576, 577, 586, 594, 616, 638, 266/1, 266/3, 267/1, 270/1, 270/2, 271/1, 274/1, 277/1, 290/1, 290/2, 298/1, 299/1, 300/1, 301/1, 303/1, 304/1, 305/1, 306/1, 307/1, 308/1, 309/1, 310/1, 313/1, 314/1, 315/1, 316/1, 317/1, 318/1, 319/1, 320/1, 323/1, 325/1, 326/1, 327/1, 328/1, 329/1, 331/1, 333/1, 334/1, 335/1, 336/1, 337/1, 338/1, 342/1, 343/1, 344/1, 346/1, 347/1, 354/1, 355/1, 356/1, 357/1, 358/1, 359/1, 360/1, 361/1, 362/1, 364/1, 365/1, 366/1, 367/1, 368/1, 370/1, 372/1, 375/1, 376/1, 377/1, 377/2, 378/1, 378/2, 379/1, 379/2, 380/1, 380/2, 381/1, 382/1, 383/1, 388/1, 389/1, 390/1, 394/1, 397/1, 399/1, 400/1, 414/1, 419/1, 423/1, 430/1, 431/1, 435/1, 438/1, 439/1, 442/1, 443/1, 444/1, 444/3, 445/1, 445/2, 446/1, 446/2, 448/1, 449/1, 450/1, 451/1, 454/1, 456/1, 458/1, 461/1, 462/1, 463/1, 464/1, 467/1, 468/1, 469/1, 470/1, 473/1, 474/1, 475/1, 479/1, 480/1, 481/1, 485/1, 486/1, 487/1, 489/1, 492/1, 493/1, 495/1, 497/1, 498/1, 499/1, 500/1, 502/1, 506/1, 507/1, 508/1, 509/1, 511/1,	
--	--	---	--

512/1, 513/1, 514/1, 515/1,  
516/1, 517/1, 518/1, 519/1,  
520/1, 521/1, 522/1, , 524/1,  
525/1, 526/1, 527/1, 528/1,  
529/1, 530/1, 531/1, 532/1,  
533/1, 534/1, 535/1, 536/1,  
537/1, 538/1, 539/1, 540/1,  
541/1, 542/1, 543/1, 544/1,  
545/1, 546/1, 547/1, 548/1,  
549/1, 550/1, 551/1, 552/1,  
553/1, 554/1, 555/1, 556/1,  
557/1, 558/1, 559/1, 560/1,  
561/1, 562/1, 563/1, 565/1,  
566/1, 568/1, 578/1, 579/1,  
580/1, 583/1, 584/1, 585/1,  
587/1, 592/1, 593/1, 595/1,  
601/1, 602/1, 603/1, 605/1,  
609/1, 610/1, 611/1, 612/1,  
614/1, 614/2, 615/1, 639/1,  
642/1, 643/1

**Gmina Osiek:**

Obr. Bukowa: 752, 777, 778,  
779, 780, 783, 784, 785, 787,  
788, 789, 790, 791, 792, 793,  
828, 829, 832, 833, 836, 837,  
840, 841, 844, 845, 848, 849,  
850, 851, 852, 853, 855, 856,  
857, 858, 859, 860, 861, 862,  
863, 864, 865, 866, 867, 868,  
869, 870, 871, 872, 873, 874,  
875, 876, 877, 878, 879, 880,  
881, 882, 883, 884, 885, 886,  
887, 888, 889, 890, 891, 892,  
893, 894, 895, 896, 897, 898,  
899, 900, 901, 903, 904, 905,  
906, 907, 908, 909, 910, 911,  
912, 913, 914, 915, 916, 917,  
918, 919, 920, 922, 923, 924,  
925, 926, 927, 928, 929, 930,  
931, 934, 935, 936, 937, 938,  
939, 940, 941, 945, 946, 947,  
948, 949, 950, 951, 952, 953,  
954, 955, 956, 958, 959, 960,  
961, 962, 966, 967, 969, 970,  
971, 972, 973, 974, 975, 976,  
977, 978, 979, 980, 981, 982,  
983, 984, 985, 988, 989, 990,  
991, 993, 994, 995, 996, 997,  
999, 1000, 1001, 1002, 1003,  
1004, 1007, 1008, 1009, 1010,  
1011, 1012, 1013, 1014, 1015,

		1016, 1025, 1097, 1005/1, 1006/1, 827/1, 830/1, 831/1, 834/1, 835/1, 838/1, 839/1, 842/1, 843/1, 846/1, 847/1, 854/1, 902/1, 921/1, 932/1, 933/1, 942/1, 942/2, 942/3, 942/4, 942/5, 942/6, 943/1, 943/2, 943/3, 943/4, 943/5, 943/6, 944/4, 957/1, 963/1, 963/2, 964/1, 964/2, 965/1, 965/2, 968/1, 986/1, 987/1, 992/1, 998/1	
	<p>Utrzymanie prawidłowego poziomu wilgotności gruntu. Podczas prowadzenia prac utrzymaniowych na ciekach i konserwacji rowów melioracyjnych oddziałujących na płaty siedliska gatunku, zapewnienie utrzymania wysokiego poziomu wód gruntowych (grunt mokry, miejscami zalany wodą na min. 50% powierzchni siedliska) poprzez dostosowanie rzędnej dna i/lub zastosowanie urządzeń umożliwiających okresowe lub ciągle piętrzenie wody. Działanie ciągle.</p>	<p><b>Gmina Łoniów:</b>  Obr. Świniary: 1010, 1044, 1045, 1046, 1047, 1048, 1049, 1050, 1137, 1173, 1174, 1175, 1176, 1177, 1178, 1179, 1181, 1210, 1211, 1212, 1213, 1214, 1215, 1216, 1217, 1218, 1219, 1282, 1283, 1284, 1285, 1286, 1287, 1288, 1289, 1290, 1291, 1292, 1293, 1294, 1295, 1296, 1297, 1298, 1299, 1300, 1301, 1302, 1303, 1304, 1305, 1306, 1307, 1308, 1309, 1310, 1311, 1312, 1313, 1314, 1315, 1316, 1317, 1318, 1319, 1320, 1321, 1322, 1323, 1324, 1325, 1326, 1442  Obr. Zawidza: 229/2, 350/1, 350/4, 350/5, 350/6, 350/8  Obr. Otoka Grabińska: 1, 2, 3, 4, 5, 6, 7, 49, 50, 929, 8/1, 930/2  Obr. Wojcieszycy: 101,102, 103, 104, 105, 106, 322  Obr. Królewice: 258, 259, 260, 297, 298, 300, 301, 302, 303, 322, 324, 338, 396, 397, 413, 415, 291/1, 299/1, 299/2, 304/1, 305/1, 306/1, 306/2, 307/1, 308/1, 309/1, 310/1, 311/1, 312/1, 313/1, 314/1, 315/1, 315/2, 316/1, 317/1, 318/1, 319/1, 320/1, 320/2, 321/1, 323/1, 325/1, 326/1, 328/1, 329/1, 330/1, 339/1, 340/1, 340/2, 341/1, 342/1, 343/1, 344/1, 345/1, 346/1, 347/1, 348/1, 349/1, 350/1, 350/2, 351/1, 352/1, 353/1, 354/2, 355/1, 356/1, 357/1,</p>	<p>Właściciel lub wykonujący prawa właścicielskie albo na podstawie porozumienia zawartego z organem sprawującym nadzór nad obszarem Natura 2000 lub bezpośrednio sprawujący nadzór nad obszarem Natura 2000 a w odniesieniu do gruntów stanowiących własność Skarbu Państwa lub własność jednostek samorządu terytorialnego, zarządca nieruchomości w związku z wykonywaniem obowiązków z zakresu ochrony środowiska na podstawie przepisów prawa albo w przypadku braku tych przepisów na podstawie porozumienia zawartego z organem sprawującym nadzór nad obszarem Natura 2000.</p>

358/1, 359/1, 360/1, 361/1,  
362/1, 363/1, 364/1, 365/1,  
366/1, 367/1, 369/1, 370/2,  
370/3, 392/2, 398/2, 399/1,  
400/1, 401/1, 403/1, 404/1,  
406/1, 414/1

**Gmina Klimontów:**

Obr. Rybnica: 3, 6, 7, 8, 9, 10,  
11, 12, 13, 14, 15, 23, 24, 25, 26,  
27, 28, 29, 30, 31, 36, 37, 39, 40,  
41, 42, 43, 44, 45, 46, 47, 48, 71,  
226, 38/2, 257/2, 257/3

**Gmina Bogoria:**

Obr. Moszyny: 302, 303, 304,  
305, 306, 307, 308, 311, 317,  
385, 387, 392, 399, 422, 426,  
427, 429, 430, 431, 432, 433,  
434, 435, 436, 437, 438, 440,  
441, 442, 445, 400/1, 400/2,  
428/1, 428/2

**Gmina Staszów:**

Obr. Łaziska: 149, 150, 151,  
152, 153, 154, 163, 165, 167,  
169, 171, 176, 179, 182, 185,  
474, 162/1, 164/1, 166/1,  
168/1, 170/1, 184/1, 186/1,  
387, 388, 389, 391, 392, 394,  
395, 396, 397, 400, 405, 446,  
569, 570

Obr. Mostki: 230, 239/2

Obr. Sztombergi: 31, 32, 35, 36,  
37, 38, 39, 40, 41, 42, 43, 44, 45,  
46, 47, 48, 49, 50, 51, 52, 53, 54,  
55, 56, 57, 59, 60, 61, 62, 63, 64,  
65, 66, 68, 69, 70, 71, 72, 73, 74,  
75, 76, 77, 78, 80, 81, 82, 83, 84,  
85, 93, 94, 95, 96, 97, 99, 100,  
101, 102, 103, 104, 105, 106,  
107, 108, 109, 110, 111, 112,  
113, 114, 118, 120, 122, 123,  
124, 125, 126, 127, 129, 131,  
136, 137, 138, 140, 142, 145,  
146, 148, 150, 152, 153, 154,  
156, 157, 158, 160, 162, 164,  
166, 168, 169, 170, 172, 377,  
379, 387, 395, 398, 58/1, 67/1,  
67/2, 92/1, 98/1, 115/1,  
116/1, 117/1, 119/1, 121/1,  
133/1, 133/2, 135/1, 139/1,

			<p>141/1, 143/1, 144/1, 147/1, 149/1, 151/1, 155/1, 159/1, 161/1, 163/1, 165/1, 167/1, 171/1</p> <p>Obr. Wiśniowa Poduchowna: 1, 50, 51, 52, 53, 54, 58, 60, 61, 62, 63, 64, 65, 66, 67, 68, 69, 70, 71, 72, 73, 74, 75, 76, 77, 78, 137, 138, 140, 141, 142, 143, 144, 145, 149, 150, 151, 152, 153, 154, 155, 156, 157, 158, 159, 160, 161, 162, 163, 165, 166, 167, 168, 169, 170, 545, 546, 56/3, 56/4, 59/1, 59/2, 139/1, 146/2, 147/1, 147/2, 148/1, 148/2, 164/2, 164/4, 542/2</p> <p>Obr. Czajków Północny: 512, 513, 514, 515, 516, 517, 518, 519, 520, 521, 522, 523, 525, 526, 527, 534, 535, 536, 537, 538, 539, 540, 541, 542, 543, 547, 548, 549, 552, 553, 554, 555, 556, 557, 558, 564, 566, 567, 576, 584, 585, 586, 588, 589, 590, 591, 592, 593, 594, 595, 596, 599, 600, 601, 602, 604, 605, 606, 607, 608, 609, 610, 611, 613, 614, 615, 616, 617, 618, 620, 621, 622, 623, 626, 627, 628, 629, 630, 631, 632, 633, 634, 635, 636, 637, 638, 642, 643, 644, 645, 646, 647, 648, 649, 667, 670, 671, 672, 673, 674, 675, 676, 677, 678, 679, 680, 681, 682, 683, 684, 685, 694, 695, 696, 697, 698, 699, 700, 701, 702, 703, 704, 705, 706, 707, 708, 710, 711, 717, 721, 738, 739, 744, 745, 751, 1265, 550/1, 551/1, 559/1, 560/1, 562/1, 563/1, 565/1, 568/1, 569/1, 570/1, 571/1, 572/1, 573/1, 574/1, 575/1, 577/1, 578/1, 579/1, 580/1, 581/1, 582/1, 583/1, 587/1, 597/1, 598/1, 603/1, 612/2, 619/1, 624/1, 624/2, 625/1, 625/2, 639/1, 639/2, 640/1, 641/1, 709/1, 709/2, 712/1, 713/1, 714/1, 715/1, 716/1, 718/1, 719/1, 720/1, 722/1, 723/1, 723/2, 724/1,</p>	
--	--	--	--	--



			<p>725/1, 726/1, 727/1, 728/1, 729/1, 730/1, 731/1, 732/1, 733/1, 734/1, 735/1, 736/1, 737/1, 740/1, 741/1, 742/1, 743/1, 746/1, 747/1, 748/1, 749/1, 752/1, 753/1, 754/1, 754/2, 755/1, 757/1</p> <p>Obr. Czajków Południowy: 34, 35, 36, 37, 38, 39, 40, 45, 46, 47, 49, 51, 69, 70, 72, 74, 76, 78, 80, 82, 96, 97, 98, 108, 109, 111, 113, 116, 119, 135, 137, 141, 155, 163, 164, 165, 166, 167, 168, 170, 172, 173, 175, 176, 178, 179, 180, 181, 182, 183, 184, 185, 186, 190, 191, 193, 207, 208, 209, 210, 211, 217, 218, 219, 222, 223, 224, 236, 237, 238, 239, 241, 242, 243, 245, 246, 247, 250, 251, 252, 253, 254, 255, 256, 257, 258, 259, 262, 263, 264, 265, 267, 268, 269, 270, 273, 274, 275, 277, 278, 279, 280, 282, 284, 285, 286, 287, 288, 289, 290, 291, 292, 293, 294, 295, 296, 297, 299, 300, 303, 304, 305, 306, 307, 308, 309, 310, 311, 312, 313, 314, 319, 320, 321, 322, 323, 324, 325, 326, 327, 328, 329, 330, 331, 332, 335, 336, 339, 340, 341, 342, 343, 344, 345, 347, 348, 349, 350, 351, 354, 355, 356, 357, 358, 359, 360, 361, 362, 365, 366, 367, 368, 369, 370, 371, 372, 375, 376, 378, 379, 380, 381, 382, 383, 384, 385, 386, 387, 388, 389, 390, 392, 393, 394, 395, 396, 397, 398, 399, 400, 401, 402, 406, 407, 408, 409, 410, 411, 412, 413, 414, 415, 416, 417, 418, 419, 420, 422, 423, 424, 425, 426, 427, 428, 429, 430, 431, 432, 435, 436, 437, 438, 439, 440, 441, 442, 443, 448, 449, 450, 451, 452, 453, 454, 455, 456, 457, 458, 459, 460, 461, 464, 465, 466, 467, 468, 469, 470, 471, 472, 474, 475, 476, 477, 478, 479, 480, 481, 482, 483, 484, 485,</p>	
--	--	--	---	--

		486, 491, 492, 495, 496, 497, 498, 499, 500, 501, 502, 503, 504, 505, 507, 508, 510, 512, 513, 514, 515, 516, 517, 518, 519, 520, 521, 524, 525, 526, 527, 528, 529, 530, 531, 532, 533, 534, 535, 538, 542, 543, 544, 550, 551, 552, 553, 556, 557, 558, 559, 560, 561, 562, 563, 564, 565, 566, 567, 568, 569, 570, 571, 572, 573, 574, 575, 576, 577, 578, 579, 580, 581, 582, 583, 584, 585, 586, 591, 592, 595, 596, 597, 598, 599, 600, 601, 602, 603, 604, 605, 607, 608, 609, 610, 611, 612, 613, 614, 615, 616, 617, 618, 619, 620, 621, 622, 623, 627, 628, 634, 636, 637, 638, 639, 640, 641, 642, 643, 644, 1247, 1252, 1254, 1256, 1262, 1266, 1275, 1278, 1279, 1282, 1284, 1286, 1287, 1290, 1310, 1314, 1315, , 31/4, 32/1, 42/1, 44/1, 48/1, 50/1, 52/1, 53/1, 66/1, 71/1, 73/1, 75/1, 77/1, 79/1, 81/1, 84/1, 84/2, 85/4, 88/2, 88/3, 91/3, 91/4, 93/3, 94/1, 95/2, 95/3, 99/2, 21/1, 22/1, 23/1, 24/1, 25/1, 26/1, 27/1, 28/3, 31/3, 28/4, 110/1, 112/1, 114/1, 115/1, 117/1, 118/1, 120/1, 120/2, 1246/1, 1253/1, 1290A, 1313/1, 134/1, 136/1, 138/1, 139/1, 140/1, 142/1, 147/1, 148/1, 149/1, 150/1, 151/1, 152/1, 153/1, 154/1, 156/1, 156/3, 157/1, 158/1, 159/1, 160/1, 161/1, 161/3, 162/1, 169/1, 169/2, 171/1, 174/1, 174/2, 177/1, 187/1, 187/2, 188/1, 189/1, 192/1, 192/2, 212/1, 213/1, 214/1, 220/3, 221/2, 227/1, 230/1, 231/1, 232/1, 233/1, 234/1, 235/1, 240/1, 244/1, 248/1, 249/2, 260/1, 261/1, 266/1, 271/1, 276/1, 280/1, 281/1, 281/3, 283/1, 298/1, 301/1, 302/2, 315/1, 316/1, 317/1, 318/1, 333/1, 334/1, 337/1, 338/2, 346/1, 346/2,	
--	--	--	--

			<p>352/1, 353/1, 363/1, 373/1, 374/1, 377/1, 391/1, 404/1, 405/1, 421/1, 433/1, 434/1, 444/1, 446/1, 447/1, 462/1, 463/1, 473/1, 487/1, 489/1, 490/1, 494/1, 506/1, 506/2, 509/1, 509/2, 511/1, 522/1, 523/1, 536/1, 537/1, 539/1, 541/1, 554/1, 587/1, 590/1, 594/1, 606/1, 606/2, 624/1, 626/1, 635/1</p> <p>Obr. Smerdyna: 2379, 2380, 2381, 2382, 2383, 2384, 2385, 2386, 2388, 2391, 2392, 2395, 2396, 2397, 2399, 2400, 2403, 2404, 2407, 2408, 2410, 2411, 2414, 2415, 2416, 2417, 2419, 2420, 2421, 2423, 2424, 2425, 2427, 2428, 2431, 2432, 2433, 2434, 2435, 2436, 2439, 2440, 2441, 2444, 2445, 2448, 2449, 2451, 2452, 2453, 2454, 2455, 2456, 2457, 2460, 2461, 2464, 2465, 2468, 2469, 2474, 2476, 2477, 2478, 2479, 2480, 2481, 2482, 2484, 2485, 2486, 2491, 2492, 2494, 2496, 2497, 2498, 2499, 2500, 2501, 2502, 2504, 2505, 2506, 2507, 2508, 2509, 2510, 2511, 2512, 2513, 2514, 2515, 2518, 2519, 2520, 2521, 2524, 2525, 2526, 2527, 2530, 2531, 2532, 2533, 2534, 2535, 2537, 2538, 2539, 2540, 2543, 2544, 2545, 2546, 2549, 2550, 2551, 2552, 2555, 2556, 2557, 2558, 2559, 2560, 2561, 2562, 2563, 2564, 2565, 2566, 2567, 2568, 2571, 2573, 2574, 2575, 2576, 2577, 2578, 2579, 2580, 2581, 2582, 2583, 2584, 2585, 2586, 2587, 2589, 2590, 2591, 2594, 2600, 2601, 2604, 2605, 2606, 2607, 2608, 2609, 2610, 2611, 2612, 2613, 2614, 2615, 2616, 2617, 2618, 2619, 2620, 2621, 2622, 2623, 2624, 2625, 2626, 2627, 2628, 2629, 2630, 2631, 2632, 2633, 2634, 2635, 2636, 2637, 2638, 2639, 2641, 2642, 2643, 2644, 2646, 2647, 2648, 2649, 2650, 2651, 2654,</p>	
--	--	--	---	--

			2655, 2660, 2661, 2662, 2663, 2665, 2666, 2668, 2669, 2670, 2671, 2672, 2673, 2674, 2676, 2677, 2678, 2679, 2680, 2681, 2682, 2683, 2684, 2686, 2687, 2688, 2689, 2690, 2691, 2692, 2693, 2694, 2695, 2696, 2703, 2704, 2705, 2706, 2707, 2708, 2709, 2710, 2711, 2712, 2713, 2714, 2715, 2716, 2717, 2718, 2719, 2720, 2721, 2722, 2723, 2725, 2726, 2727, 2728, 2729, 2730, 2731, 2732, 2733, 2734, 2735, 2736, 2737, 2738, 2739, 2740, 2741, 2742, 2743, 2744, 2745, 2746, 2752, 2753, 2754, 2755, 2756, 2757, 2758, 2759, 2760, 2761, 2762, 2766, 2767, 2768, 2769, 2770, 2771, 2772, 2773, 2774, 2775, 2776, 2777, 2778, 2780, 2783, 2784, 2785, 2786, 2787, 2788, 2789, 2790, 2791, 2792, 2793, 2794, 2795, 2796, 2797, 2798, 2799, 2800, 2801, 2802, 2803, 2804, 2805, 2806, 2807, 2808, 2809, 2810, 2811, 2818, 2819, 2822, 2823, 2824, 2826, 2827, 2830, 2831, 2832, 2833, 2834, 2835, 2836, 2841, 2842, 2843, 2844, 2845, 2846, 2847, 2848, 2849, 2850, 2851, 2852, 2853, 2855, 2856, 2857, 2858, 2859, 2860, 2861, 2863, 2870, 2871, 2874, 2875, 2878, 2879, 2882, 2886, 2887, 2888, 2889, 2890, 2892, 2893, 2894, 2895, 2896, 2897, 2898, 2899, 2900, 2901, 2902, 2903, 2904, 2905, 2906, 2907, 2908, 2909, 2910, 2911, 2912, 2914, 2916, 2917, 3083, 2387/1, 2389/1, 2390/1, 2393/1, 2394/1, 2398/1, 2401/1, 2402/1, 2405/1, 2406/1, 2409/1, 2412/1, 2412/2, 2413/1, 2413/2, 2418/1, 2422/1, 2426/1, 2429/1, 2430/1, 2437/1, 2438/1, 2442/1, 2443/1, 2446/1, 2447/1, 2450/1, 2458/1, 2459/1, 2462/1, 2463/1, 2466/1, 2467/1, 2470/1,	
--	--	--	--	--

		<p>2471/1, 2472/1, 2475/1, 2483/1, 2487/1, 2489/1, 2490/1, 2493/1, 2495/1, 2503/1, 2516/1, 2517/1, 2522/1, 2523/1, 2528/1, 2529/1, 2536/1, 2542/1, 2547/1, 2548/1, 2553/1, 2554/1, 2595/1, 2596/1, 2602/1, 2603/1, 2640/1, 2645/1, 2652/1, 2653/1, 2656/1, 2659/1, 2664/1, 2667/1, 2667/2, 2675/1, 2685/1, 2697/1, 2698/1, 2701/1, 2702/1, 2724/1, 2747/1, 2748/1, 2750/1, 2751/1, 2751/2, 2763/1, 2765/1, 2779/1, 2782/1, 2812/1, 2812/2, 2813/1, 2813/2, 2814/1, 2815/1, 2817/1, 2820/1, 2821/1, 2825/1, 2828/1, 2829/1, 2837/1, 2838/1, 2840/1, 2854/1, 2862/1, 2864/1, 2865/1, 2867/1, 2868/1, 2869/1, 2872/1, 2873/1, 2876/1, 2877/1, 2880/1, 2881/1, 2884/1, 2913/1, 2919/3, 3002/1, 3002/2, 3003/2, 3003/3, 2600A</p> <p>Obr. Wiązownica Duża:</p> <p>1900/1, 802, 803, 804, 805, 806, 807, 808, 809, 811, 815, 1009, 1010, 1017, 1018, 1063, 1071, 1079, 1080, 1086, 1087, 1094, 1095, 1140, 1153, 1199, 1204, 1206, 1207, 1263, 1264, 1274, 1275, 1276, 1283, 1284, 1290, 1291, 1297, 1298, 1303, 1304, 1309, 1310, 1315, 1316, 1322, 1323, 1328, 1329, 1335, 1336, 1355, 1356, 1389, 1396, 1397, 1404, 1405, 1412, 1413, 1419, 1420, 1421, 1435, 1440, 1441, 1446, 1447, 1452, 1453, 1458, 1459, 1904/1, 1464, 1465, 1471, 1472, 1478, 1479, 1484, 1485, 1490, 1497, 1502, 1503, 1517, 1523, 1547, 1552, 1553, 1567, 1571, 1577, 1584, 1633, 1686, 1687, 1688, 1689, 1690, 1691, 1707, 1708, 1709, 1710, 1711, 1712, 1725, 1726, 1727, 1729,</p>	
--	--	--	--

		1740, 1741, 1742, 1743, 1744, 1745, 1746, 1747, 1749, 1750, 1751, 1752, 1753, 1754, 1756, 1757, 1761, 1762, 1763, 1765, 1766, 1767, 1768, 1780, 1781, 1796, 1799, 1800, 1801, 1802, 1838, 1840, 1843, 1844, 1845, 1846, 1847, 1848, 1849, 1850, 1851, 1852, 1854, 1855, 1856, 1857, 1859, 1860, 1861, 1862, 1863, 1866, 1867, 1871, 1872, 1878, 1882, 1883, 1884, 1885, 1889, 1890, 1894, 1895, 1896, 1897, 1898, 1901, 1902, 1903, 1905, 1906, 1907, 1908, 1910, 1912, 1915, 1916, 1917, 1921, 1922, 1927, 1928, 1929, 1930, 1931, 1932, 1935, 1936, 1938, 1939, 1940, 1941, 1942, 1943, 1944, 1945, 1946, 1947, 1948, 1949, 1954, 1955, 1956, 1957, 1958, 1959, 1960, 1962, 1963, 1964, 1965, 1971, 1972, 1973, 1974, 1975, 1976, 1977, 1978, 1979, 1984, 1987, 1992, 1993, 1995, 1996, 1997, 1998, 1999, 2000, 2001, 2002, 2003, 2004, 2005, 2006, 2007, 2008, 2009, 2010, 2011, 2012, 2013, 2014, 2015, 2016, 2017, 2018, 2021, 2022, 2023, 2024, 2027, 2028, 2029, 2037, 2038, 2041, 2046, 2048, 2049, 2050, 2053, 2054, 2055, 2056, 2057, 2058, 2062, 2064, 2066, 2067, 2070, 2071, 2072, 2073, 2074, 2075, 2078, 2079, 2082, 2083, 2087, 2088, 2096, 2097, 2104, 2105, 2107, 2114, 2115, 2121, 2122, 2123, 2124, 2127, 2128, 2129, 2130, 2135, 2147, 2148, 2149, 2150, 2151, 2152, 2153, 2154, 2155, 2156, 2278, 2320, 2331, 2332, 1909/1, 1911/1, 1913/1, 1914/1, 1918/1, 1919/1, 1920/1, 1923/1, 1926/1, 1933/1, 1934/1, 1937/1, 1950/1, 1951/1, 1961/1, 1966/1, 1967/1, 1970/1, 1980/1, 1980/2, 1981/1, 1981/2, 1982/1, 1982/2, 1983/1, 1983/2, 1985/1,	
--	--	--	--

			1986/1, 1988/1, 1989/1, 1994/1, 2019/1, 2020/1, 2025/1, 2026/1, 2030/1, 2031/1, 2032/1, 2034/1, 2035/1, 2039/1, 2042/1, 2043/1, 2044/1, 2047/1, 2051/1, 2052/1, 2059/1, 2060/1, 2061/1, 2063/1, 2068/1, 2069/1, 2076/1, 2077/1, 2080/1, 2081/1, 2084/1, 2085/1, 2085/2, 2086/1, 2086/2, 2095/1, 2098/1, 2103/1, 2106/1, 2113/1, 2116/1, 2134/2, 2277/2, 1160/1, 1305/2, 1308/2, 1311/2, 1314/2, 1318/2, 1321/2, 1324/2, 1327/2, 1330/2, 1333/2, 1334/1, 1337/1, 1342/1, 1354/6, 1414/1, 1422/1, 1496/1, 1509/1, 1572/1, 1579/1, 1692/1, 1693/1, 1694/1, 1695/1, 1696/1, 1697/1, 1698/1, 1699/1, 1700/1, 1701/1, 1702/2, 1703/3, 1704/1, 1705/1, 1706/1, 1713/1, 1714/1, 1715/1, 1716/1, 1717/1, 1718/1, 1719/1, 1720/1, 1721/1, 1722/1, 1723/1, 1724/1, 1728/1, 1730/1, 1731/1, 1732/1, 1733/1, 1734/1, 1735/1, 1736/1, 1737/1, 1738/1, 1739/1, 1748/1, 1755/1, 1758/1, 1759/1, 1760/1, 1771/1, 1772/1, 1773/1, 1774/1, 1775/1, 1776/1, 1779/1, 1783/1, 1784/1, 1785/1, 1785/2, 1786/1, 1786/2, 1787/1, 1788/1, 1789/1, 1790/1, 1791/1, 1792/1, 1793/1, 1794/1, 1795/1, 1797/1, 1798/1, 1805/1, 1806/1, 1807/1, 1808/1, 1809/1, 1810/1, 1811/1, 1812/1, 1813/1, 1814/1, 1815/1, 1816/1, 1820/1, 1820/2, 1822/1, 1822/2, 1824/1, 1825/1, 1826/1, 1827/1, 1828/1, 1829/1, 1831/1, 1833/1, 1834/1,	
--	--	--	--	--

		<p>1835/1, 1836/1, 1837/1, 1839/1, 1841/1, 1842/1, 1853/1, 1858/1, 1864/1, 1865/1, 1868/1, 1869/1, 1870/1, 1873/1, 1875/1, 1876/1, 1877/1, 1879/1, 1880/1, 1881/1, 1886/1, 1887/1, 1888/1, 1891/1, 1892/1, 1893/1, 1899/1 Obr. Wiązownica Kolonia: 72, 74, 77, 78, 79, 81, 93, 97, 98, 99, 105, 165, 175, 176, 177, 178, 184, 185, 186, 187, 188, 189, 190, 191, 192, 193, 194, 195, 196, 197, 198, 199, 200, 201, 202, 203, 204, 205, 206, 207, 208, 209, 210, 211, 212, 213, 214, 215, 216, 217, 218, 219, 220, 221, 222, 223, 224, 225, 226, 227, 228, 229, 230, 231, 232, 233, 234, 235, 236, 237, 238, 239, 240, 241, 242, 243, 244, 245, 246, 247, 248, 249, 250, 251, 252, 253, 254, 255, 257, 259, 260, 261, 262, 263, 264, 265, 266, 267, 270, 271, 272, 273, 274, 275, 276, 277, 278, 279, 280, 281, 283, 284, 285, 286, 289, 290, 291, 292, 293, 294, 295, 296, 297, 298, 299, 300, 301, 302, 303, 304, 305, 306, 307, 308, 309, 314, 315, 316, 317, 318, 319, 320, 321, 323, 324, 325, 326, 327, 328, 330, 332, 335, 336, 337, 338, 340, 341, 342, 343, 344, 345, 346, 360, 361, 367, 368, 376, 383, 384, 500, 517, 518, 652, 653, 654, 684, 700, 709, 710, 711, 717, 724, 732, 733, 734, 737, 738, 73/2, 75/3, 76/1, 76/2, 80/2, 82/2, 94/1, 94/2, 146/10, 146/20, 268/1, 268/2, 269/1, 269/2, 287/1, 287/2, 288/1, 288/2, 312/1, 313/1, 322/1, 334/1, 339/1, 339/2, 339/3, 362/1, 375/2, 375/3, 375/4, 379/2, 446/1, 521/1, 524/1, 527/1, 530/1, 533/1, 536/1, 539/1, 545/1, 548/3, 551/1, 557/1, 560/1, 563/1, 566/1, 573/1, 576/1, 579/3,</p>	
--	--	---	--



		<p>579/4, 582/1, 585/2, 585/3, 588/4, 588/5, 591/1, 595/1, 596/1, 601/1, 602/1, 606/1, 609/1, 615/1, 618/1, 621/1, 629/1, 632/1, 637/1, 640/1, 644/1, 647/1, 650/1, 656/1, 660/1, 664/1, 667/1, 668/1, 671/1, 672/1, 692/1, 692/2, 693/1, 693/2, 718/1, 718/2, 723/2, 723/3, 735/1, 735/2, 735/3, 735/4, 736/1, 736/2, 736/3, 736/4, 793/1, 793/3, 793/4, 793/5, 793/6</p> <p>Obr. Wiązownica Mała: 80, 224, 259, 260, 261, 262, 263, 264, 265, 269, 272, 273, 275, 276, 278, 279, 280, 281, 282, 284, 291, 293, 294, 295, 302, 311, 312, 321, 330, 345, 348, 349, 350, 351, 352, 353, 363, 369, 371, 373, 374, 392, 393, 395, 396, 398, 401, 402, 403, 404, 405, 406, 407, 408, 409, 410, 411, 412, 413, 415, 416, 417, 418, 420, 421, 422, 424, 425, 426, 427, 428, 429, 432, 433, 434, 436, 437, 440, 441, 447, 452, 453, 455, 457, 459, 460, 465, 476, 477, 478, 482, 483, 484, 504, 505, 564, 569, 570, 571, 572, 575, 576, 577, 586, 594, 616, 638, 266/1, 266/3, 267/1, 270/1, 270/2, 271/1, 274/1, 277/1, 290/1, 290/2, 298/1, 299/1, 300/1, 301/1, 303/1, 304/1, 305/1, 306/1, 307/1, 308/1, 309/1, 310/1, 313/1, 314/1, 315/1, 316/1, 317/1, 318/1, 319/1, 320/1, 323/1, 325/1, 326/1, 327/1, 328/1, 329/1, 331/1, 333/1, 334/1, 335/1, 336/1, 337/1, 338/1, 342/1, 343/1, 344/1, 346/1, 347/1, 354/1, 355/1, 356/1, 357/1, 358/1, 359/1, 360/1, 361/1, 362/1, 364/1, 365/1, 366/1, 367/1, 368/1, 370/1, 372/1, 375/1, 376/1, 377/1, 377/2, 378/1, 378/2, 379/1, 379/2, 380/1, 380/2, 381/1, 382/1, 383/1, 388/1, 389/1, 390/1, 394/1, 397/1,</p>	
--	--	---	--

399/1, 400/1, 414/1, 419/1,  
423/1, 430/1, 431/1, 435/1,  
438/1, 439/1, 442/1, 443/1,  
444/1, 444/3, 445/1, 445/2,  
446/1, 446/2, 448/1, 449/1,  
450/1, 451/1, 454/1, 456/1,  
458/1, 461/1, 462/1, 463/1,  
464/1, 467/1, 468/1, 469/1,  
470/1, 473/1, 474/1, 475/1,  
479/1, 480/1, 481/1, 485/1,  
486/1, 487/1, 489/1, 492/1,  
493/1, 495/1, 497/1, 498/1,  
499/1, 500/1, 502/1, 506/1,  
507/1, 508/1, 509/1, 511/1,  
512/1, 513/1, 514/1, 515/1,  
516/1, 517/1, 518/1, 519/1,  
520/1, 521/1, 522/1, , 524/1,  
525/1, 526/1, 527/1, 528/1,  
529/1, 530/1, 531/1, 532/1,  
533/1, 534/1, 535/1, 536/1,  
537/1, 538/1, 539/1, 540/1,  
541/1, 542/1, 543/1, 544/1,  
545/1, 546/1, 547/1, 548/1,  
549/1, 550/1, 551/1, 552/1,  
553/1, 554/1, 555/1, 556/1,  
557/1, 558/1, 559/1, 560/1,  
561/1, 562/1, 563/1, 565/1,  
566/1, 568/1, 578/1, 579/1,  
580/1, 583/1, 584/1, 585/1,  
587/1, 592/1, 593/1, 595/1,  
601/1, 602/1, 603/1, 605/1,  
609/1, 610/1, 611/1, 612/1,  
614/1, 614/2, 615/1, 639/1,  
642/1, 643/1

**Gmina Osiek:**

Obr. Bukowa: 752, 777, 778,  
779, 780, 783, 784, 785, 787,  
788, 789, 790, 791, 792, 793,  
828, 829, 832, 833, 836, 837,  
840, 841, 844, 845, 848, 849,  
850, 851, 852, 853, 855, 856,  
857, 858, 859, 860, 861, 862,  
863, 864, 865, 866, 867, 868,  
869, 870, 871, 872, 873, 874,  
875, 876, 877, 878, 879, 880,  
881, 882, 883, 884, 885, 886,  
887, 888, 889, 890, 891, 892,  
893, 894, 895, 896, 897, 898,  
899, 900, 901, 903, 904, 905,  
906, 907, 908, 909, 910, 911,  
912, 913, 914, 915, 916, 917,

			<p>918, 919, 920, 922, 923, 924, 925, 926, 927, 928, 929, 930, 931, 934, 935, 936, 937, 938, 939, 940, 941, 945, 946, 947, 948, 949, 950, 951, 952, 953, 954, 955, 956, 958, 959, 960, 961, 962, 966, 967, 969, 970, 971, 972, 973, 974, 975, 976, 977, 978, 979, 980, 981, 982, 983, 984, 985, 988, 989, 990, 991, 993, 994, 995, 996, 997, 999, 1000, 1001, 1002, 1003, 1004, 1007, 1008, 1009, 1010, 1011, 1012, 1013, 1014, 1015, 1016, 1025, 1097, 1005/1, 1006/1, 827/1, 830/1, 831/1, 834/1, 835/1, 838/1, 839/1, 842/1, 843/1, 846/1, 847/1, 854/1, 902/1, 921/1, 932/1, 933/1, 942/1, 942/2, 942/3, 942/4, 942/5, 942/6, 943/1, 943/2, 943/3, 943/4, 943/5, 943/6, 944/4, 957/1, 963/1, 963/2, 964/1, 964/2, 965/1, 965/2, 968/1, 986/1, 987/1, 992/1, 998/1</p>	
<i>Działania związane z monitoringiem stanu oraz monitorowaniem realizacji celów</i>				
		<p>Ocena stanu zachowania przedmiotu ochrony zgodnie z metodyką przyjętą do celów monitoringu<sup>2)</sup> i ocena realizacji założonych celów. Co 3 lata.</p>	<p><b>Gmina Łoniów:</b> Obr. Świniary: 1010, 1044, 1045, 1046, 1047, 1048, 1049, 1050, 1137, 1173, 1174, 1175, 1176, 1177, 1178, 1179, 1181, 1210, 1211, 1212, 1213, 1214, 1215, 1216, 1217, 1218, 1219, 1282, 1283, 1284, 1285, 1286, 1287, 1288, 1289, 1290, 1291, 1292, 1293, 1294, 1295, 1296, 1297, 1298, 1299, 1300, 1301, 1302, 1303, 1304, 1305, 1306, 1307, 1308, 1309, 1310, 1311, 1312, 1313, 1314, 1315, 1316, 1317, 1318, 1319, 1320, 1321, 1322, 1323, 1324, 1325, 1326, 1442 Otoka Grabińska: 1, 2, 3, 4, 5, 6, 7, 49, 50, 929, 8/1, 930/2 Obr. Zawidza: 229/2, 350/1, 350/4, 350/5, 350/6, 350/8 Obr. Królewice: 258, 259, 260, 297, 298, 300, 301, 302, 303, 322, 324, 338, 396, 397, 413,</p>	<p>Sprawującym nadzór nad obszarem Natura 2000</p>

		<p>415, 291/1, 299/1, 299/2, 304/1, 305/1, 306/1, 306/2, 307/1, 308/1, 309/1, 310/1, 311/1, 312/1, 313/1, 314/1, 315/1, 315/2, 316/1, 317/1, 318/1, 319/1, 320/1, 320/2, 321/1, 323/1, 325/1, 326/1, 328/1, 329/1, 330/1, 339/1, 340/1, 340/2, 341/1, 342/1, 343/1, 344/1, 345/1, 346/1, 347/1, 348/1, 349/1, 350/1, 350/2, 351/1, 352/1, 353/1, 354/2, 355/1, 356/1, 357/1, 358/1, 359/1, 360/1, 361/1, 362/1, 363/1, 364/1, 365/1, 366/1, 367/1, 369/1, 370/2, 370/3, 392/2, 398/2, 399/1, 400/1, 401/1, 403/1, 404/1, 406/1, 414/1 Obr. Wojcieszycze: 101,102, 103, 104, 105, 106, 322</p> <p><b>Gmina Klimontów:</b> Obr. Rybnica: 3, 6, 7, 8, 9, 10, 11, 12, 13, 14, 15, 23, 24, 25, 26, 27, 28, 29, 30, 31, 36, 37, 39, 40, 41, 42, 43, 44, 45, 46, 47, 48, 71, 226, 38/2, 257/2, 257/3</p> <p><b>Gmina Bogoria:</b> Obr. Moszyny: 302, 303, 304, 305, 306, 307, 308, 311, 317, 385, 387, 392, 399, 426, 427, 429, 430, 431, 432, 433, 434, 435, 436, 437, 438, 440, 441, 442, 445, 400/1, 400/2, 428/1, 428/2</p> <p><b>Gmina Staszów:</b> Obr. Łaziska: 149, 150, 151, 152, 153, 154, 163, 165, 167, 169, 171, 176, 179, 182, 185, 474, 162/1, 164/1, 166/1, 168/1, 170/1, 184/1, 186/1, 387, 388, 389, 391, 392, 394, 395, 396, 397, 400, 405, 446, 569, 570 Obr. Mostki: 230, 239/2 Obr. Sztombergi: 31, 32, 35, 36, 37, 38, 39, 40, 41, 42, 43, 44, 45, 46, 47, 48, 49, 50, 51, 52, 53, 54,</p>
--	--	--

			<p>55, 56, 57, 59, 60, 61, 62, 63, 64, 65, 66, 68, 69, 70, 71, 72, 73, 74, 75, 76, 77, 78, 80, 81, 82, 83, 84, 85, 93, 94, 95, 96, 97, 99, 100, 101, 102, 103, 104, 105, 106, 107, 108, 109, 110, 111, 112, 113, 114, 118, 120, 122, 123, 124, 125, 126, 127, 129, 131, 136, 137, 138, 140, 142, 145, 146, 148, 150, 152, 153, 154, 156, 157, 158, 160, 162, 164, 166, 168, 169, 170, 172, 377, 379, 387, 395, 398, 58/1, 67/1, 67/2, 92/1, 98/1, 115/1, 116/1, 117/1, 119/1, 121/1, 133/1, 133/2, 135/1, 139/1, 141/1, 143/1, 144/1, 147/1, 149/1, 151/1, 155/1, 159/1, 161/1, 163/1, 165/1, 167/1, 171/1</p> <p>Obr. Wiśniowa Poduchowna: 1, 50, 51, 52, 53, 54, 58, 60, 61, 62, 63, 64, 65, 66, 67, 68, 69, 70, 71, 72, 73, 74, 75, 76, 77, 78, 137, 138, 140, 141, 142, 143, 144, 145, 149, 150, 151, 152, 153, 154, 155, 156, 157, 158, 159, 160, 161, 162, 163, 165, 166, 167, 168, 169, 170, 545, 546, 56/3, 56/4, 59/1, 59/2, 139/1, 146/2, 147/1, 147/2, 148/1, 148/2, 164/2, 164/4, 542/2</p> <p>Obr. Czajków Północny: 512, 513, 514, 515, 516, 517, 518, 519, 520, 521, 522, 523, 525, 526, 527, 534, 535, 536, 537, 538, 539, 540, 541, 542, 543, 547, 548, 549, 552, 553, 554, 555, 556, 557, 558, 564, 566, 567, 576, 584, 585, 586, 588, 589, 590, 591, 592, 593, 594, 595, 596, 599, 600, 601, 602, 604, 605, 606, 607, 608, 609, 610, 611, 613, 614, 615, 616, 617, 618, 620, 621, 622, 623, 626, 627, 628, 629, 630, 631, 632, 633, 634, 635, 636, 637, 638, 642, 643, 644, 645, 646, 647, 648, 649, 667, 670, 671, 672, 673, 674, 675, 676, 677, 678, 679, 680, 681, 682, 683, 684, 685, 694, 695, 696, 697,</p>	
--	--	--	--	--

			<p>698, 699, 700, 701, 702, 703, 704, 705, 706, 707, 708, 710, 711, 717, 721, 738, 739, 744, 745, 751, 1265, 550/1, 551/1, 559/1, 560/1, 562/1, 563/1, 565/1, 568/1, 569/1, 570/1, 571/1, 572/1, 573/1, 574/1, 575/1, 577/1, 578/1, 579/1, 580/1, 581/1, 582/1, 583/1, 587/1, 597/1, 598/1, 603/1, 612/2, 619/1, 624/1, 624/2, 625/1, 625/2, 639/1, 639/2, 640/1, 641/1, 709/1, 709/2, 712/1, 713/1, 714/1, 715/1, 716/1, 718/1, 719/1, 720/1, 722/1, 723/1, 723/2, 724/1, 725/1, 726/1, 727/1, 728/1, 729/1, 730/1, 731/1, 732/1, 733/1, 734/1, 735/1, 736/1, 737/1, 740/1, 741/1, 742/1, 743/1, 746/1, 747/1, 748/1, 749/1, 752/1, 753/1, 754/1, 754/2, 755/1, 757/1</p> <p>Obr. Czajków Południowy: 34, 35, 36, 37, 38, 39, 40, 45, 46, 47, 49, 51, 69, 70, 72, 74, 76, 78, 80, 82, 96, 97, 98, 108, 109, 111, 113, 116, 119, 135, 137, 141, 155, 163, 164, 165, 166, 167, 168, 170, 172, 173, 175, 176, 178, 179, 180, 181, 182, 183, 184, 185, 186, 190, 191, 193, 207, 208, 209, 210, 211, 217, 218, 219, 222, 223, 224, 236, 237, 238, 239, 241, 242, 243, 245, 246, 247, 250, 251, 252, 253, 254, 255, 256, 257, 258, 259, 262, 263, 264, 265, 267, 268, 269, 270, 273, 274, 275, 277, 278, 279, 280, 282, 284, 285, 286, 287, 288, 289, 290, 291, 292, 293, 294, 295, 296, 297, 299, 300, 303, 304, 305, 306, 307, 308, 309, 310, 311, 312, 313, 314, 319, 320, 321, 322, 323, 324, 325, 326, 327, 328, 329, 330, 331, 332, 335, 336, 339, 340, 341, 342, 343, 344, 345, 347, 348, 349, 350, 351, 354, 355, 356, 357, 358, 359, 360, 361, 362, 365, 366, 367, 368, 369, 370, 371, 372,</p>	
--	--	--	---	--

		375, 376, 378, 379, 380, 381, 382, 383, 384, 385, 386, 387, 388, 389, 390, 392, 393, 394, 395, 396, 397, 398, 399, 400, 401, 402, 406, 407, 408, 409, 410, 411, 412, 413, 414, 415, 416, 417, 418, 419, 420, 422, 423, 424, 425, 426, 427, 428, 429, 430, 431, 432, 435, 436, 437, 438, 439, 440, 441, 442, 443, 448, 449, 450, 451, 452, 453, 454, 455, 456, 457, 458, 459, 460, 461, 464, 465, 466, 467, 468, 469, 470, 471, 472, 474, 475, 476, 477, 478, 479, 480, 481, 482, 483, 484, 485, 486, 491, 492, 495, 496, 497, 498, 499, 500, 501, 502, 503, 504, 505, 507, 508, 510, 512, 513, 514, 515, 516, 517, 518, 519, 520, 521, 524, 525, 526, 527, 528, 529, 530, 531, 532, 533, 534, 535, 538, 542, 543, 544, 550, 551, 552, 553, 556, 557, 558, 559, 560, 561, 562, 563, 564, 565, 566, 567, 568, 569, 570, 571, 572, 573, 574, 575, 576, 577, 578, 579, 580, 581, 582, 583, 584, 585, 586, 591, 592, 595, 596, 597, 598, 599, 600, 601, 602, 603, 604, 605, 607, 608, 609, 610, 611, 612, 613, 614, 615, 616, 617, 618, 619, 620, 621, 622, 623, 627, 628, 634, 636, 637, 638, 639, 640, 641, 642, 643, 644, 1247, 1252, 1254, 1256, 1262, 1266, 1275, 1278, 1279, 1282, 1284, 1286, 1287, 1290, 1310, 1314, 1315, , 31/4, 32/1, 42/1, 44/1, 48/1, 50/1, 52/1, 53/1, 66/1, 71/1, 73/1, 75/1, 77/1, 79/1, 81/1, 84/1, 84/2, 85/4, 88/2, 88/3, 91/3, 91/4, 93/3, 94/1, 95/2, 95/3, 99/2, 21/1, 22/1, 23/1, 24/1, 25/1, 26/1, 27/1, 28/3, 31/3, 28/4, 110/1, 112/1, 114/1, 115/1, 117/1, 118/1, 120/1, 120/2, 1246/1, 1253/1, 1290A, 1313/1, 134/1, 136/1, 138/1, 139/1, 140/1, 142/1, 147/1, 148/1, 149/1,	
--	--	--	--

		<p>150/1, 151/1, 152/1, 153/1, 154/1, 156/1, 156/3, 157/1, 158/1, 159/1, 160/1, 161/1, 161/3, 162/1, 169/1, 169/2, 171/1, 174/1, 174/2, 177/1, 187/1, 187/2, 188/1, 189/1, 192/1, 192/2, 212/1, 213/1, 214/1, 220/3, 221/2, 227/1, 230/1, 231/1, 232/1, 233/1, 234/1, 235/1, 240/1, 244/1, 248/1, 249/2, 260/1, 261/1, 266/1, 271/1, 276/1, 280/1, 281/1, 281/3, 283/1, 298/1, 301/1, 302/2, 315/1, 316/1, 317/1, 318/1, 333/1, 334/1, 337/1, 338/2, 346/1, 346/2, 352/1, 353/1, 363/1, 373/1, 374/1, 377/1, 391/1, 404/1, 405/1, 421/1, 433/1, 434/1, 444/1, 446/1, 447/1, 462/1, 463/1, 473/1, 487/1, 489/1, 490/1, 494/1, 506/1, 506/2, 509/1, 509/2, 511/1, 522/1, 523/1, 536/1, 537/1, 539/1, 541/1, 554/1, 587/1, 590/1, 594/1, 606/1, 606/2, 624/1, 626/1, 635/1</p> <p>Obr. Smerdyna: 2379, 2380, 2381, 2382, 2383, 2384, 2385, 2386, 2388, 2391, 2392, 2395, 2396, 2397, 2399, 2400, 2403, 2404, 2407, 2408, 2410, 2411, 2414, 2415, 2416, 2417, 2419, 2420, 2421, 2423, 2424, 2425, 2427, 2428, 2431, 2432, 2433, 2434, 2435, 2436, 2439, 2440, 2441, 2444, 2445, 2448, 2449, 2451, 2452, 2453, 2454, 2455, 2456, 2457, 2460, 2461, 2464, 2465, 2468, 2469, 2474, 2476, 2477, 2478, 2479, 2480, 2481, 2482, 2484, 2485, 2486, 2491, 2492, 2494, 2496, 2497, 2498, 2499, 2500, 2501, 2502, 2504, 2505, 2506, 2507, 2508, 2509, 2510, 2511, 2512, 2513, 2514, 2515, 2518, 2519, 2520, 2521, 2524, 2525, 2526, 2527, 2530, 2531, 2532, 2533, 2534, 2535, 2537, 2538, 2539, 2540, 2543, 2544, 2545, 2546, 2549, 2550, 2551, 2552, 2555, 2556, 2557,</p>	
--	--	---	--



			2558, 2559, 2560, 2561, 2562, 2563, 2564, 2565, 2566, 2567, 2568, 2571, 2573, 2574, 2575, 2576, 2577, 2578, 2579, 2580, 2581, 2582, 2583, 2584, 2585, 2586, 2587, 2589, 2590, 2591, 2594, 2600, 2601, 2604, 2605, 2606, 2607, 2608, 2609, 2610, 2611, 2612, 2613, 2614, 2615, 2616, 2617, 2618, 2619, 2620, 2621, 2622, 2623, 2624, 2625, 2626, 2627, 2628, 2629, 2630, 2631, 2632, 2633, 2634, 2635, 2636, 2637, 2638, 2639, 2641, 2642, 2643, 2644, 2646, 2647, 2648, 2649, 2650, 2651, 2654, 2655, 2660, 2661, 2662, 2663, 2665, 2666, 2668, 2669, 2670, 2671, 2672, 2673, 2674, 2676, 2677, 2678, 2679, 2680, 2681, 2682, 2683, 2684, 2686, 2687, 2688, 2689, 2690, 2691, 2692, 2693, 2694, 2695, 2696, 2703, 2704, 2705, 2706, 2707, 2708, 2709, 2710, 2711, 2712, 2713, 2714, 2715, 2716, 2717, 2718, 2719, 2720, 2721, 2722, 2723, 2725, 2726, 2727, 2728, 2729, 2730, 2731, 2732, 2733, 2734, 2735, 2736, 2737, 2738, 2739, 2740, 2741, 2742, 2743, 2744, 2745, 2746, 2752, 2753, 2754, 2755, 2756, 2757, 2758, 2759, 2760, 2761, 2762, 2766, 2767, 2768, 2769, 2770, 2771, 2772, 2773, 2774, 2775, 2776, 2777, 2778, 2780, 2783, 2784, 2785, 2786, 2787, 2788, 2789, 2790, 2791, 2792, 2793, 2794, 2795, 2796, 2797, 2798, 2799, 2800, 2801, 2802, 2803, 2804, 2805, 2806, 2807, 2808, 2809, 2810, 2811, 2818, 2819, 2822, 2823, 2824, 2826, 2827, 2830, 2831, 2832, 2833, 2834, 2835, 2836, 2841, 2842, 2843, 2844, 2845, 2846, 2847, 2848, 2849, 2850, 2851, 2852, 2853, 2855, 2856, 2857, 2858, 2859, 2860, 2861, 2863, 2870, 2871, 2874, 2875, 2878, 2879, 2882, 2886, 2887, 2888, 2889, 2890, 2892, 2893,	
--	--	--	--	--

			<p>2894, 2895, 2896, 2897, 2898, 2899, 2900, 2901, 2902, 2903, 2904, 2905, 2906, 2907, 2908, 2909, 2910, 2911, 2912, 2914, 2916, 2917, 3083, 2387/1, 2389/1, 2390/1, 2393/1, 2394/1, 2398/1, 2401/1, 2402/1, 2405/1, 2406/1, 2409/1, 2412/1, 2412/2, 2413/1, 2413/2, 2418/1, 2422/1, 2426/1, 2429/1, 2430/1, 2437/1, 2438/1, 2442/1, 2443/1, 2446/1, 2447/1, 2450/1, 2458/1, 2459/1, 2462/1, 2463/1, 2466/1, 2467/1, 2470/1, 2471/1, 2472/1, 2475/1, 2483/1, 2487/1, 2489/1, 2490/1, 2493/1, 2495/1, 2503/1, 2516/1, 2517/1, 2522/1, 2523/1, 2528/1, 2529/1, 2536/1, 2542/1, 2547/1, 2548/1, 2553/1, 2554/1, 2595/1, 2596/1, 2602/1, 2603/1, 2640/1, 2645/1, 2652/1, 2653/1, 2656/1, 2659/1, 2664/1, 2667/1, 2667/2, 2675/1, 2685/1, 2697/1, 2698/1, 2701/1, 2702/1, 2724/1, 2747/1, 2748/1, 2750/1, 2751/1, 2751/2, 2763/1, 2765/1, 2779/1, 2782/1, 2812/1, 2812/2, 2813/1, 2813/2, 2814/1, 2815/1, 2817/1, 2820/1, 2821/1, 2825/1, 2828/1, 2829/1, 2837/1, 2838/1, 2840/1, 2854/1, 2862/1, 2864/1, 2865/1, 2867/1, 2868/1, 2869/1, 2872/1, 2873/1, 2876/1, 2877/1, 2880/1, 2881/1, 2884/1, 2913/1, 2919/3, 3002/1, 3002/2, 3003/2, 3003/3, 2600A</p> <p>Obr. Wiązownica Duża: 1900/1, 802, 803, 804, 805, 806, 807, 808, 809, 811, 815, 1009, 1010, 1017, 1018, 1063, 1071, 1079, 1080, 1086, 1087, 1094, 1095, 1140, 1153, 1199, 1204, 1206, 1207, 1263, 1264, 1274,</p>	
--	--	--	---	--

			1275, 1276, 1283, 1284, 1290, 1291, 1297, 1298, 1303, 1304, 1309, 1310, 1315, 1316, 1322, 1323, 1328, 1329, 1335, 1336, 1355, 1356, 1389, 1396, 1397, 1404, 1405, 1412, 1413, 1419, 1420, 1421, 1435, 1440, 1441, 1446, 1447, 1452, 1453, 1458, 1459, 1904/1, 1464, 1465, 1471, 1472, 1478, 1479, 1484, 1485, 1490, 1497, 1502, 1503, 1517, 1523, 1547, 1552, 1553, 1567, 1571, 1577, 1584, 1633, 1686, 1687, 1688, 1689, 1690, 1691, 1707, 1708, 1709, 1710, 1711, 1712, 1725, 1726, 1727, 1729, 1740, 1741, 1742, 1743, 1744, 1745, 1746, 1747, 1749, 1750, 1751, 1752, 1753, 1754, 1756, 1757, 1761, 1762, 1763, 1765, 1766, 1767, 1768, 1780, 1781, 1796, 1799, 1800, 1801, 1802, 1838, 1840, 1843, 1844, 1845, 1846, 1847, 1848, 1849, 1850, 1851, 1852, 1854, 1855, 1856, 1857, 1859, 1860, 1861, 1862, 1863, 1866, 1867, 1871, 1872, 1878, 1882, 1883, 1884, 1885, 1889, 1890, 1894, 1895, 1896, 1897, 1898, 1901, 1902, 1903, 1905, 1906, 1907, 1908, 1910, 1912, 1915, 1916, 1917, 1921, 1922, 1927, 1928, 1929, 1930, 1931, 1932, 1935, 1936, 1938, 1939, 1940, 1941, 1942, 1943, 1944, 1945, 1946, 1947, 1948, 1949, 1954, 1955, 1956, 1957, 1958, 1959, 1960, 1962, 1963, 1964, 1965, 1971, 1972, 1973, 1974, 1975, 1976, 1977, 1978, 1979, 1984, 1987, 1992, 1993, 1995, 1996, 1997, 1998, 1999, 2000, 2001, 2002, 2003, 2004, 2005, 2006, 2007, 2008, 2009, 2010, 2011, 2012, 2013, 2014, 2015, 2016, 2017, 2018, 2021, 2022, 2023, 2024, 2027, 2028, 2029, 2037, 2038, 2041, 2046, 2048, 2049, 2050, 2053, 2054, 2055, 2056, 2057, 2058, 2062, 2064, 2066, 2067, 2070, 2071, 2072, 2073, 2074, 2075, 2078,	
--	--	--	--	--

			2079, 2082, 2083, 2087, 2088, 2096, 2097, 2104, 2105, 2107, 2114, 2115, 2121, 2122, 2123, 2124, 2127, 2128, 2129, 2130, 2135, 2147, 2148, 2149, 2150, 2151, 2152, 2153, 2154, 2155, 2156, 2278, 2320, 2331, 2332, 1909/1, 1911/1, 1913/1, 1914/1, 1918/1, 1919/1, 1920/1, 1923/1, 1926/1, 1933/1, 1934/1, 1937/1, 1950/1, 1951/1, 1961/1, 1966/1, 1967/1, 1970/1, 1980/1, 1980/2, 1981/1, 1981/2, 1982/1, 1982/2, 1983/1, 1983/2, 1985/1, 1986/1, 1988/1, 1989/1, 1994/1, 2019/1, 2020/1, 2025/1, 2026/1, 2030/1, 2031/1, 2032/1, 2034/1, 2035/1, 2039/1, 2042/1, 2043/1, 2044/1, 2047/1, 2051/1, 2052/1, 2059/1, 2060/1, 2061/1, 2063/1, 2068/1, 2069/1, 2076/1, 2077/1, 2080/1, 2081/1, 2084/1, 2085/1, 2085/2, 2086/1, 2086/2, 2095/1, 2098/1, 2103/1, 2106/1, 2113/1, 2116/1, 2134/2, 2277/2, 1160/1, 1305/2, 1308/2, 1311/2, 1314/2, 1318/2, 1321/2, 1324/2, 1327/2, 1330/2, 1333/2, 1334/1, 1337/1, 1342/1, 1354/6, 1414/1, 1422/1, 1496/1, 1509/1, 1572/1, 1579/1, 1692/1, 1693/1, 1694/1, 1695/1, 1696/1, 1697/1, 1698/1, 1699/1, 1700/1, 1701/1, 1702/2, 1703/3, 1704/1, 1705/1, 1706/1, 1713/1, 1714/1, 1715/1, 1716/1, 1717/1, 1718/1, 1719/1, 1720/1, 1721/1, 1722/1, 1723/1, 1724/1, 1728/1, 1730/1, 1731/1, 1732/1, 1733/1, 1734/1, 1735/1, 1736/1, 1737/1, 1738/1, 1739/1, 1748/1, 1755/1, 1758/1, 1759/1, 1760/1, 1771/1,	
--	--	--	--	--

		<p>1772/1, 1773/1, 1774/1, 1775/1, 1776/1, 1779/1, 1783/1, 1784/1, 1785/1, 1785/2, 1786/1, 1786/2, 1787/1, 1788/1, 1789/1, 1790/1, 1791/1, 1792/1, 1793/1, 1794/1, 1795/1, 1797/1, 1798/1, 1805/1, 1806/1, 1807/1, 1808/1, 1809/1, 1810/1, 1811/1, 1812/1, 1813/1, 1814/1, 1815/1, 1816/1, 1820/1, 1820/2, 1822/1, 1822/2, 1824/1, 1825/1, 1826/1, 1827/1, 1828/1, 1829/1, 1831/1, 1833/1, 1834/1, 1835/1, 1836/1, 1837/1, 1839/1, 1841/1, 1842/1, 1853/1, 1858/1, 1864/1, 1865/1, 1868/1, 1869/1, 1870/1, 1873/1, 1875/1, 1876/1, 1877/1, 1879/1, 1880/1, 1881/1, 1886/1, 1887/1, 1888/1, 1891/1, 1892/1, 1893/1, 1899/1 Obr. Wiązownica Kolonia: 72, 74, 77, 78, 79, 81, 93, 97, 98, 99, 105, 165, 175, 176, 177, 178, 184, 185, 186, 187, 188, 189, 190, 191, 192, 193, 194, 195, 196, 197, 198, 199, 200, 201, 202, 203, 204, 205, 206, 207, 208, 209, 210, 211, 212, 213, 214, 215, 216, 217, 218, 219, 220, 221, 222, 223, 224, 225, 226, 227, 228, 229, 230, 231, 232, 233, 234, 235, 236, 237, 238, 239, 240, 241, 242, 243, 244, 245, 246, 247, 248, 249, 250, 251, 252, 253, 254, 255, 257, 259, 260, 261, 262, 263, 264, 265, 266, 267, 270, 271, 272, 273, 274, 275, 276, 277, 278, 279, 280, 281, 283, 284, 285, 286, 289, 290, 291, 292, 293, 294, 295, 296, 297, 298, 299, 300, 301, 302, 303, 304, 305, 306, 307, 308, 309, 314, 315, 316, 317, 318, 319, 320, 321, 323, 324, 325, 326, 327, 328, 330, 332, 335, 336, 337, 338, 340, 341, 342, 343, 344,</p>	
--	--	--	--

			<p>345, 346, 360, 361, 367, 368, 376, 383, 384, 500, 517, 518, 652, 653, 654, 684, 700, 709, 710, 711, 717, 724, 732, 733, 734, 737, 738, 73/2, 75/3, 76/1, 76/2, 80/2, 82/2, 94/1, 94/2, 146/10, 146/20, 268/1, 268/2, 269/1, 269/2, 287/1, 287/2, 288/1, 288/2, 312/1, 313/1, 322/1, 334/1, 339/1, 339/2, 339/3, 362/1, 375/2, 375/3, 375/4, 379/2, 446/1, 521/1, 524/1, 527/1, 530/1, 533/1, 536/1, 539/1, 545/1, 548/3, 551/1, 557/1, 560/1, 563/1, 566/1, 573/1, 576/1, 579/3, 579/4, 582/1, 585/2, 585/3, 588/4, 588/5, 591/1, 595/1, 596/1, 601/1, 602/1, 606/1, 609/1, 615/1, 618/1, 621/1, 629/1, 632/1, 637/1, 640/1, 644/1, 647/1, 650/1, 656/1, 660/1, 664/1, 667/1, 668/1, 671/1, 672/1, 692/1, 692/2, 693/1, 693/2, 718/1, 718/2, 723/2, 723/3, 735/1, 735/2, 735/3, 735/4, 736/1, 736/2, 736/3, 736/4, 793/1, 793/3, 793/4, 793/5, 793/6</p> <p>Obr. Wiązownica Mała: 80, 224, 259, 260, 261, 262, 263, 264, 265, 269, 272, 273, 275, 276, 278, 279, 280, 281, 282, 284, 291, 293, 294, 295, 302, 311, 312, 321, 330, 345, 348, 349, 350, 351, 352, 353, 363, 369, 371, 373, 374, 392, 393, 395, 396, 398, 401, 402, 403, 404, 405, 406, 407, 408, 409, 410, 411, 412, 413, 415, 416, 417, 418, 420, 421, 422, 424, 425, 426, 427, 428, 429, 432, 433, 434, 436, 437, 440, 441, 447, 452, 453, 455, 457, 459, 460, 465, 476, 477, 478, 482, 483, 484, 504, 505, 564, 569, 570, 571, 572, 575, 576, 577, 586, 594, 616, 638, 266/1, 266/3, 267/1, 270/1, 270/2, 271/1, 274/1, 277/1, 290/1, 290/2, 298/1, 299/1, 300/1, 301/1, 303/1, 304/1, 305/1, 306/1,</p>	
--	--	--	--	--

307/1, 308/1, 309/1, 310/1,  
313/1, 314/1, 315/1, 316/1,  
317/1, 318/1, 319/1, 320/1,  
323/1, 325/1, 326/1, 327/1,  
328/1, 329/1, 331/1, 333/1,  
334/1, 335/1, 336/1, 337/1,  
338/1, 342/1, 343/1, 344/1,  
346/1, 347/1, 354/1, 355/1,  
356/1, 357/1, 358/1, 359/1,  
360/1, 361/1, 362/1, 364/1,  
365/1, 366/1, 367/1, 368/1,  
370/1, 372/1, 375/1, 376/1,  
377/1, 377/2, 378/1, 378/2,  
379/1, 379/2, 380/1, 380/2,  
381/1, 382/1, 383/1, 388/1,  
389/1, 390/1, 394/1, 397/1,  
399/1, 400/1, 414/1, 419/1,  
423/1, 430/1, 431/1, 435/1,  
438/1, 439/1, 442/1, 443/1,  
444/1, 444/3, 445/1, 445/2,  
446/1, 446/2, 448/1, 449/1,  
450/1, 451/1, 454/1, 456/1,  
458/1, 461/1, 462/1, 463/1,  
464/1, 467/1, 468/1, 469/1,  
470/1, 473/1, 474/1, 475/1,  
479/1, 480/1, 481/1, 485/1,  
486/1, 487/1, 489/1, 492/1,  
493/1, 495/1, 497/1, 498/1,  
499/1, 500/1, 502/1, 506/1,  
507/1, 508/1, 509/1, 511/1,  
512/1, 513/1, 514/1, 515/1,  
516/1, 517/1, 518/1, 519/1,  
520/1, 521/1, 522/1, , 524/1,  
525/1, 526/1, 527/1, 528/1,  
529/1, 530/1, 531/1, 532/1,  
533/1, 534/1, 535/1, 536/1,  
537/1, 538/1, 539/1, 540/1,  
541/1, 542/1, 543/1, 544/1,  
545/1, 546/1, 547/1, 548/1,  
549/1, 550/1, 551/1, 552/1,  
553/1, 554/1, 555/1, 556/1,  
557/1, 558/1, 559/1, 560/1,  
561/1, 562/1, 563/1, 565/1,  
566/1, 568/1, 578/1, 579/1,  
580/1, 583/1, 584/1, 585/1,  
587/1, 592/1, 593/1, 595/1,  
601/1, 602/1, 603/1, 605/1,  
609/1, 610/1, 611/1, 612/1,  
614/1, 614/2, 615/1, 639/1,  
642/1, 643/1

**Gmina Osiek:**

			<p>Obr. Bukowa: 752, 777, 778, 779, 780, 783, 784, 785, 787, 788, 789, 790, 791, 792, 793, 828, 829, 832, 833, 836, 837, 840, 841, 844, 845, 848, 849, 850, 851, 852, 853, 855, 856, 857, 858, 859, 860, 861, 862, 863, 864, 865, 866, 867, 868, 869, 870, 871, 872, 873, 874, 875, 876, 877, 878, 879, 880, 881, 882, 883, 884, 885, 886, 887, 888, 889, 890, 891, 892, 893, 894, 895, 896, 897, 898, 899, 900, 901, 903, 904, 905, 906, 907, 908, 909, 910, 911, 912, 913, 914, 915, 916, 917, 918, 919, 920, 922, 923, 924, 925, 926, 927, 928, 929, 930, 931, 934, 935, 936, 937, 938, 939, 940, 941, 945, 946, 947, 948, 949, 950, 951, 952, 953, 954, 955, 956, 958, 959, 960, 961, 962, 966, 967, 969, 970, 971, 972, 973, 974, 975, 976, 977, 978, 979, 980, 981, 982, 983, 984, 985, 988, 989, 990, 991, 993, 994, 995, 996, 997, 999, 1000, 1001, 1002, 1003, 1004, 1007, 1008, 1009, 1010, 1011, 1012, 1013, 1014, 1015, 1016, 1025, 1097, 1005/1, 1006/1, 827/1, 830/1, 831/1, 834/1, 835/1, 838/1, 839/1, 842/1, 843/1, 846/1, 847/1, 854/1, 902/1, 921/1, 932/1, 933/1, 942/1, 942/2, 942/3, 942/4, 942/5, 942/6, 943/1, 943/2, 943/3, 943/4, 943/5, 943/6, 944/4, 957/1, 963/1, 963/2, 964/1, 964/2, 965/1, 965/2, 968/1, 986/1, 987/1, 992/1, 998/1</p>	
--	--	--	---	--

W przypadku stwierdzenia w obszarze Natura 2000 Ostoja Żyznów PLH260036 występowania przedmiotu ochrony na działkach nie wskazanych w planie zadań ochronnych, po wykonaniu ekspertyzy przyrodniczej można realizować działania ochronne zgodnie z niniejszym zarządzeniem właściwe dla stwierdzonego siedliska lub gatunku.

<sup>1)</sup> w rozumieniu rozporządzenia Ministra Środowiska z dnia 17 lutego 2010 r. w sprawie sporządzania projektu planu zadań ochronnych dla obszaru Natura 2000 (Dz. U. Nr 34, poz. 186 z późn. zm.)

<sup>2)</sup> Działki ewidencyjne: Agencja Restrukturyzacji i Modernizacji Rolnictwa, baza LPIS (18.07.2016 r.)



# LOKALIZACJA WDRAŻANIA DZIAŁAŃ OCHRONNYCH – MAPA POGLĄDOWA (ARKUSZE 1-14)

Arkusz 1 z 14

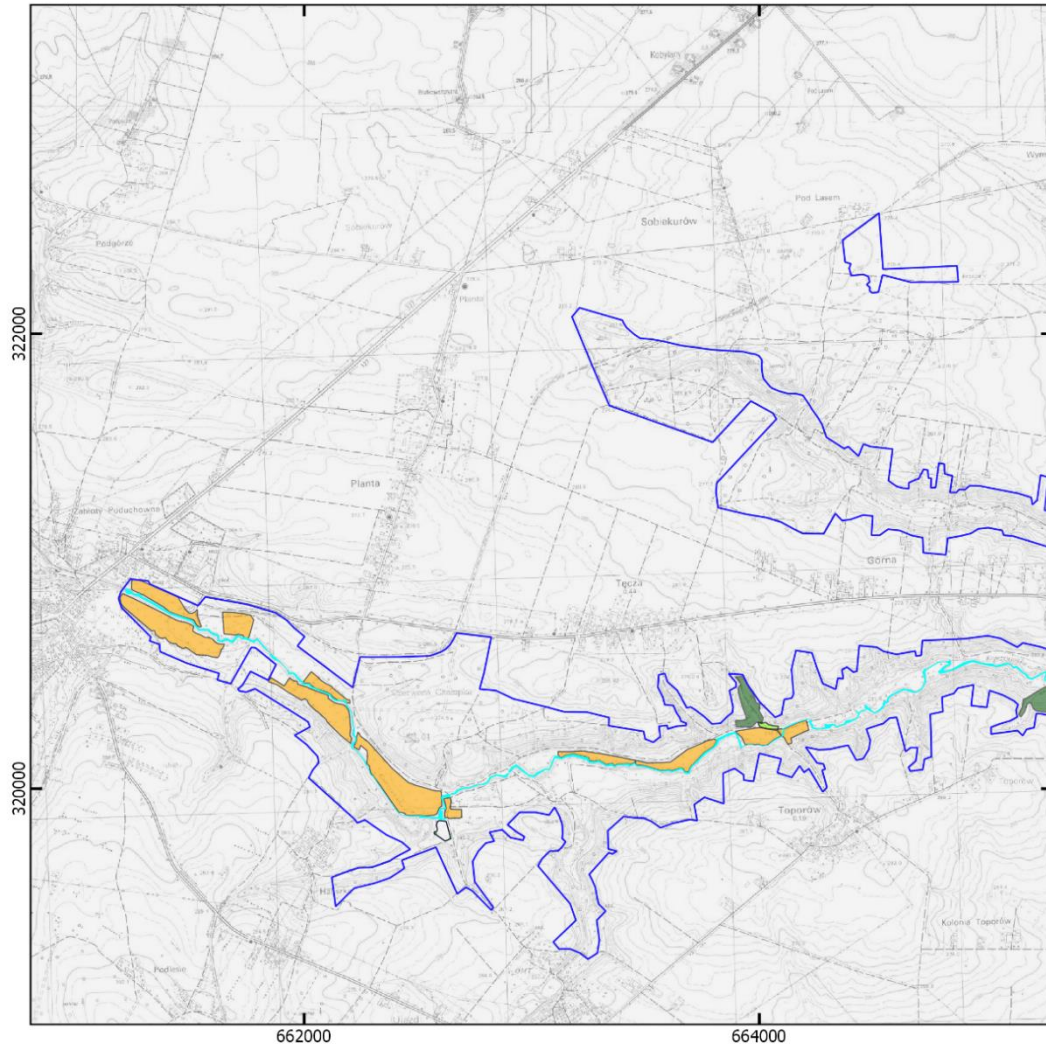

### Legenda

granica obszaru Natura 2000 Ostoja Żyznów

działania ochronne dla przedmiotów ochrony o kodach:

1060	3150	9170
6177	6210	1032
1014	6410	1032, 1163
1016	6510	

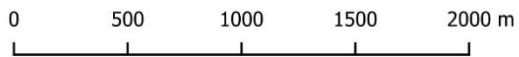

Mapa topograficzna: Główny Urząd Geodezji i Kartografii,  
usługa przeglądania (10.05.2021 r.)

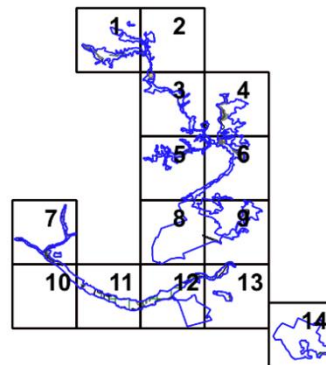

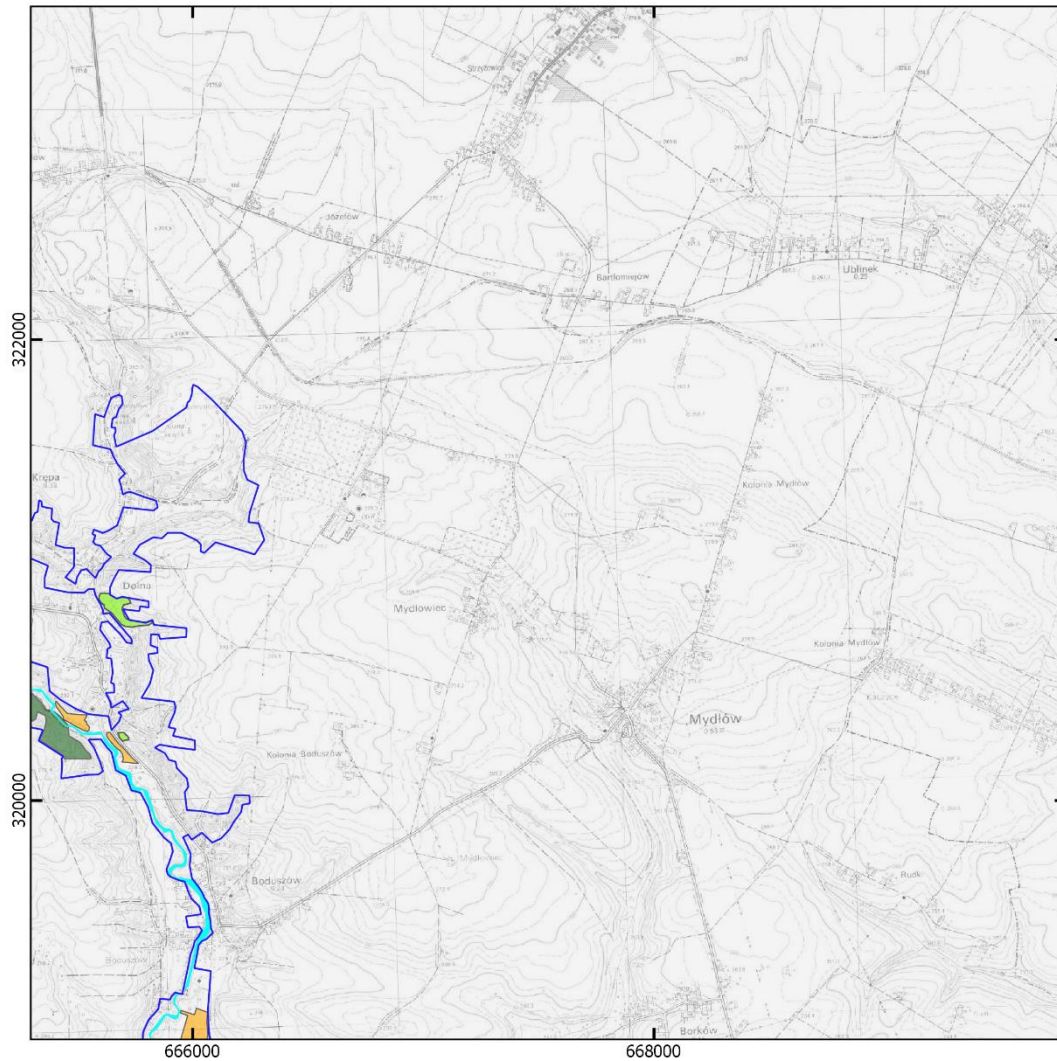

**Legenda**

granica obszaru Natura 2000 Ostoja Żywnów

działania ochronne dla przedmiotów ochrony o kodach:

- |  |      |  |      |  |            |
|--|------|--|------|--|------------|
|  | 1060 |  | 3150 |  | 9170       |
|  | 6177 |  | 6210 |  | 1032       |
|  | 1014 |  | 6410 |  | 1032, 1163 |
|  | 1016 |  | 6510 |  |            |

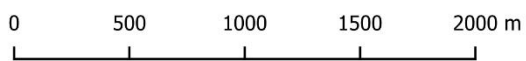

Mapa topograficzna:: Główny Urząd Geodezji i Kartografii, usługa przeglądania (10.05.2021 r.)

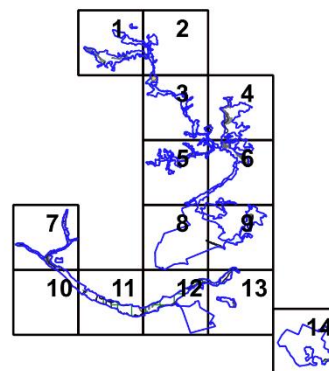



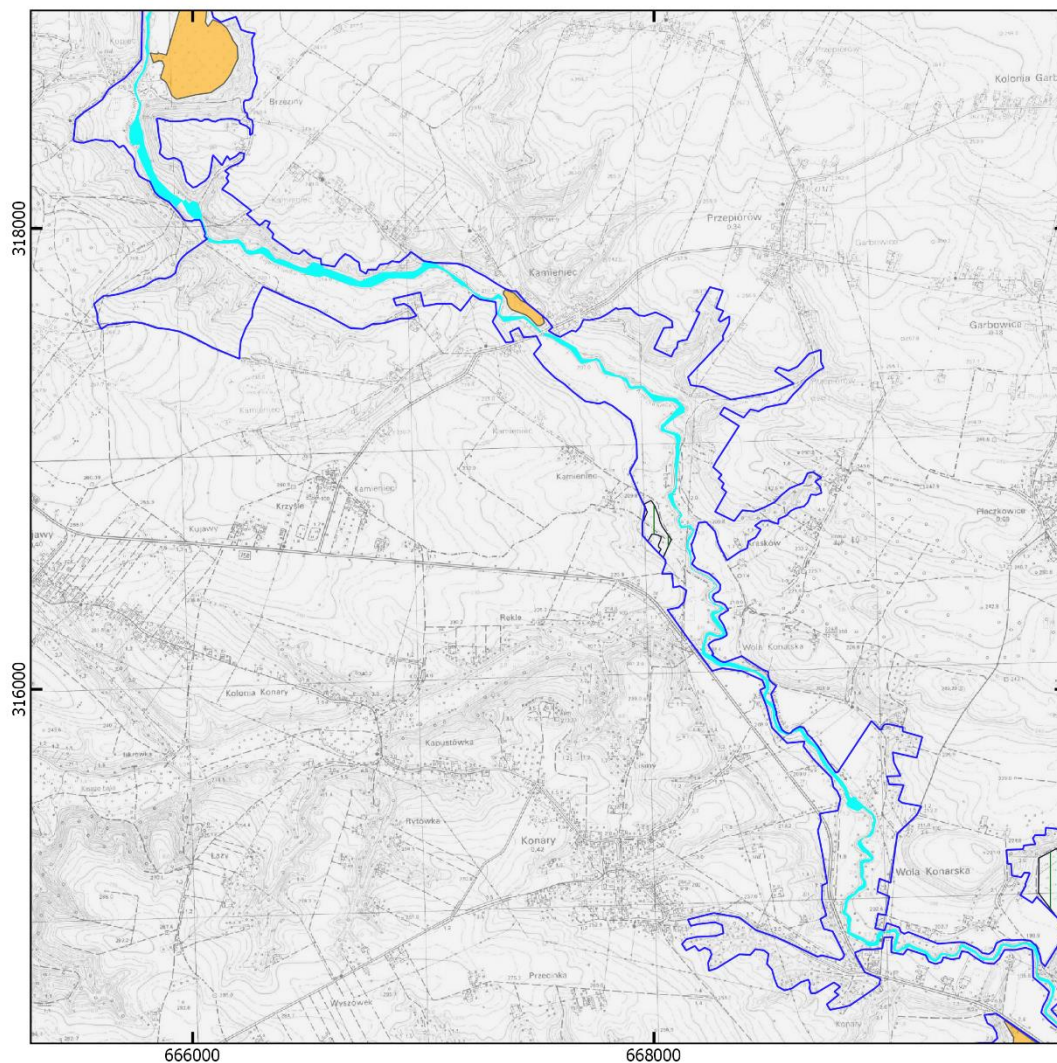

**Legenda**

granica obszaru Natura 2000 Ostoja Żywnów

działania ochronne dla przedmiotów ochrony o kodach:

- |      |      |            |
|------|------|------------|
| 1060 | 3150 | 9170       |
| 6177 | 6210 | 1032       |
| 1014 | 6410 | 1032, 1163 |
| 1016 | 6510 |            |

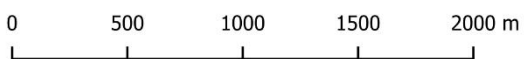

Mapa topograficzna:: Główny Urząd Geodezji i Kartografii,  
usługa przeglądania (10.05.2021 r.)

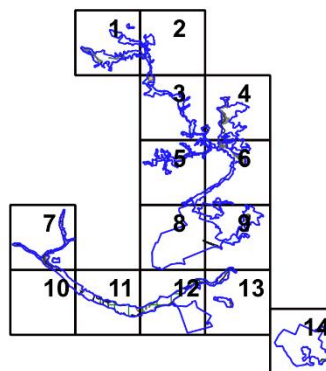

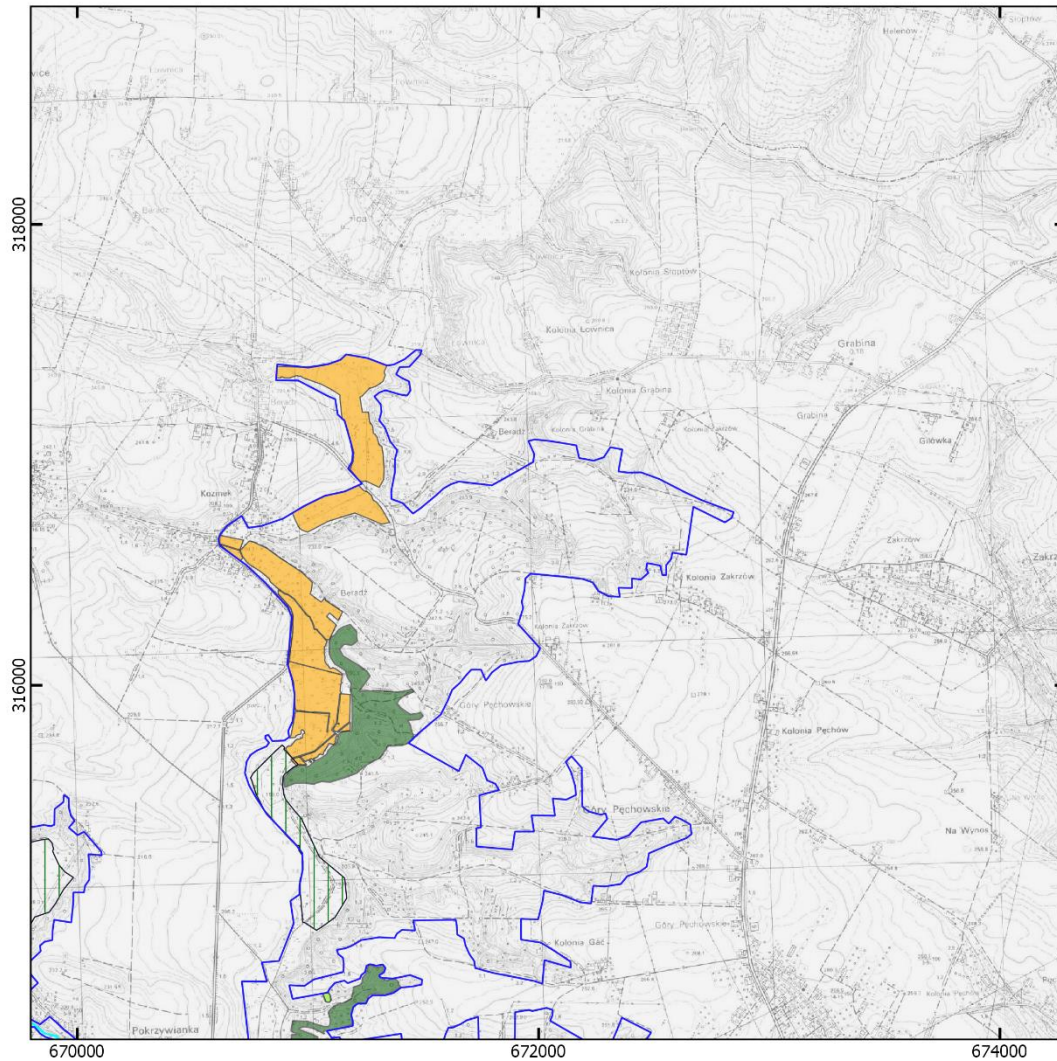

**Legenda**

granica obszaru Natura 2000 Ostoja Żywnów

działania ochronne dla przedmiotów ochrony o kodach:

- |  |      |  |      |  |            |
|--|------|--|------|--|------------|
|  | 1060 |  | 3150 |  | 9170       |
|  | 6177 |  | 6210 |  | 1032       |
|  | 1014 |  | 6410 |  | 1032, 1163 |
|  | 1016 |  | 6510 |  |            |

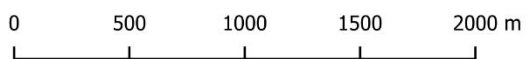

Mapa topograficzna:: Główny Urząd Geodezji i Kartografii, usługa przeglądania (10.05.2021 r.)

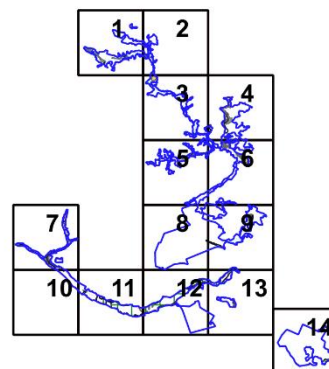



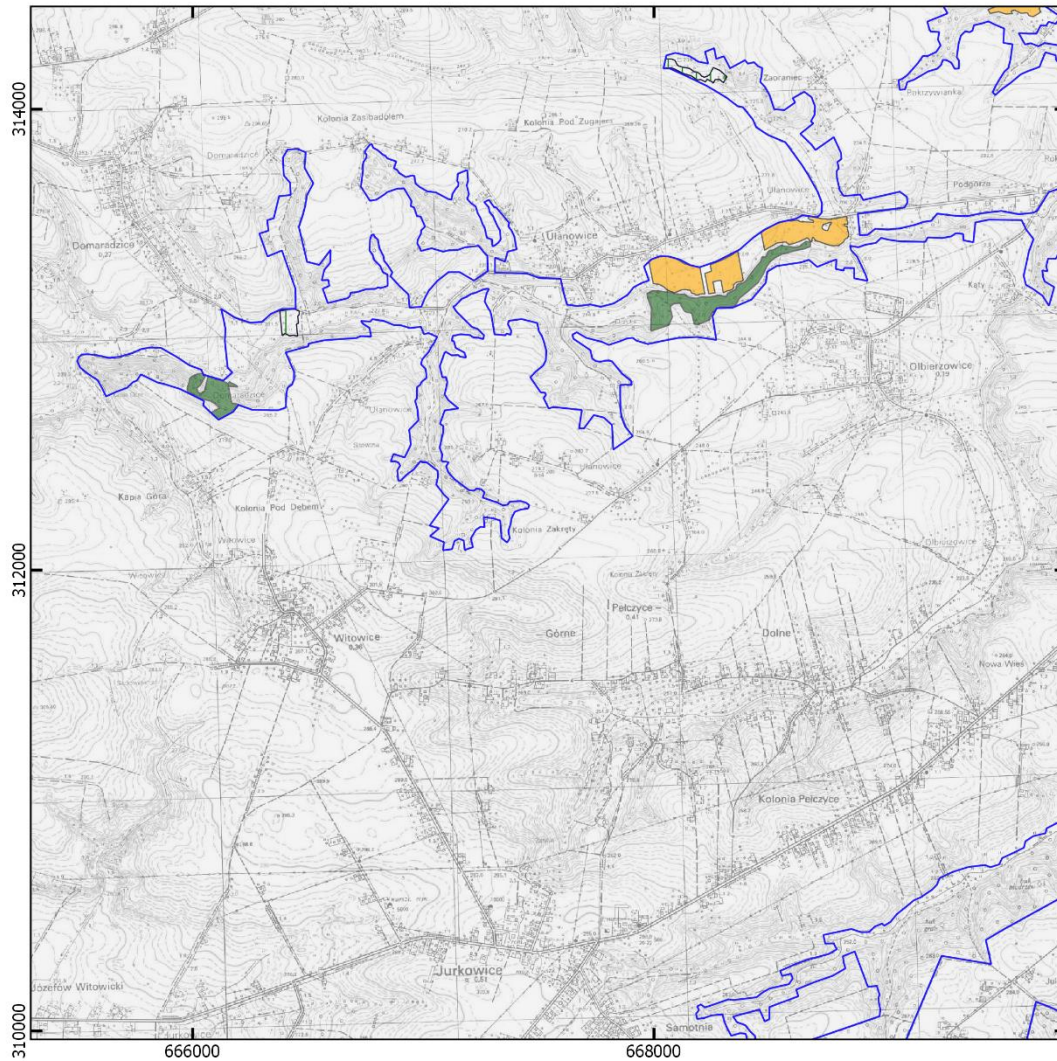

**Legenda**

granica obszaru Natura 2000 Ostoja Żywnów

działania ochronne dla przedmiotów ochrony o kodach:

- |      |      |            |
|------|------|------------|
| 1060 | 3150 | 9170       |
| 6177 | 6210 | 1032       |
| 1014 | 6410 | 1032, 1163 |
| 1016 | 6510 |            |

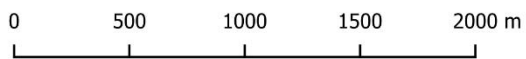

Mapa topograficzna:: Główny Urząd Geodezji i Kartografii,  
usługa przeglądania (10.05.2021 r.)

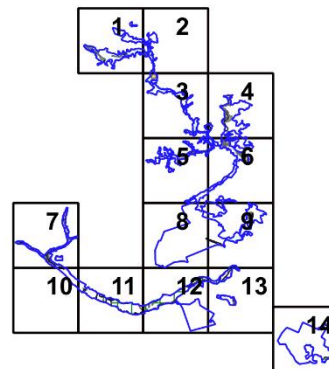

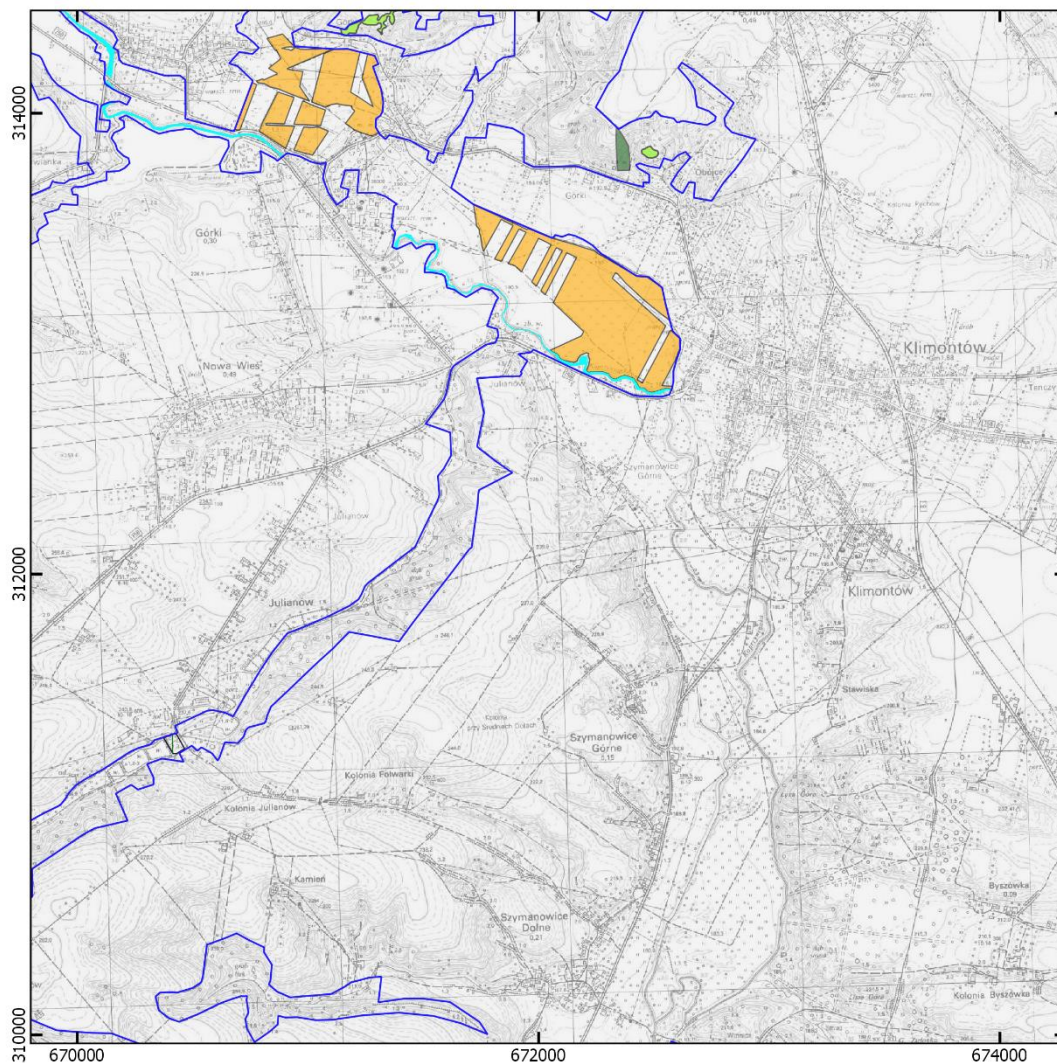

**Legenda**

granica obszaru Natura 2000 Ostroja Żywnów

działania ochronne dla przedmiotów ochrony o kodach:

- |      |      |            |
|------|------|------------|
| 1060 | 3150 | 9170       |
| 6177 | 6210 | 1032       |
| 1014 | 6410 | 1032, 1163 |
| 1016 | 6510 |            |

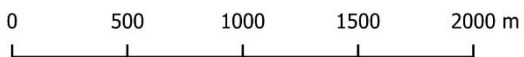

Mapa topograficzna:: Główny Urząd Geodezji i Kartografii,  
usługa przeglądania (10.05.2021 r.)

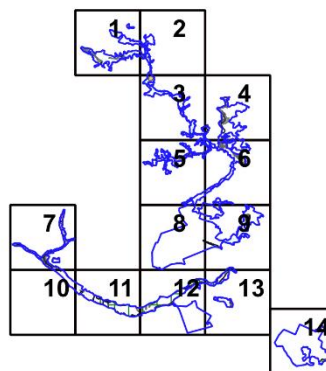



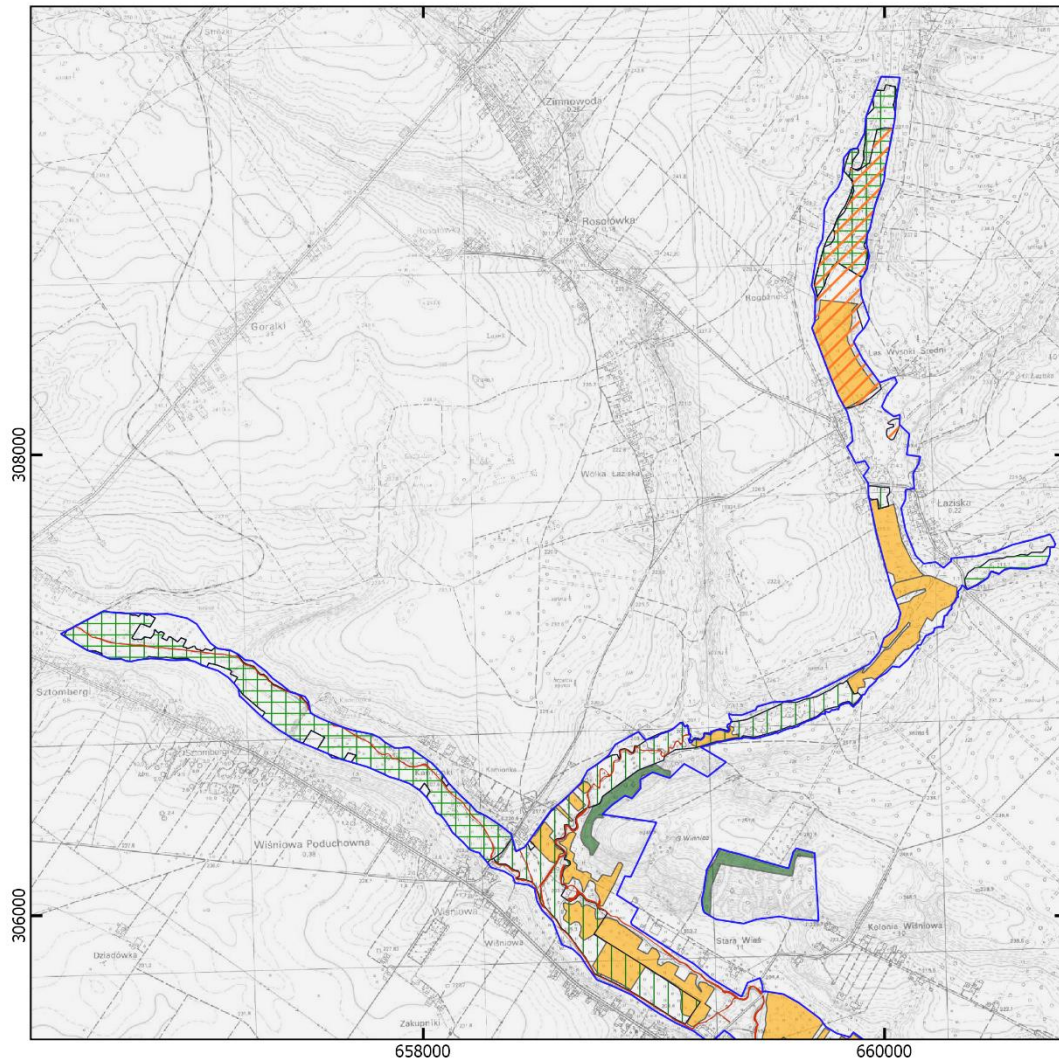

**Legenda**

granica obszaru Natura 2000 Ostoja Żywnów

działania ochronne dla przedmiotów ochrony o kodach:

- |  |      |  |      |  |            |
|--|------|--|------|--|------------|
|  | 1060 |  | 3150 |  | 9170       |
|  | 6177 |  | 6210 |  | 1032       |
|  | 1014 |  | 6410 |  | 1032, 1163 |
|  | 1016 |  | 6510 |  |            |

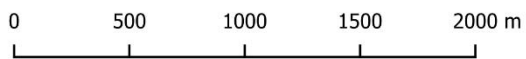

Mapa topograficzna:: Główny Urząd Geodezji i Kartografii, usługa przeglądania (10.05.2021 r.)

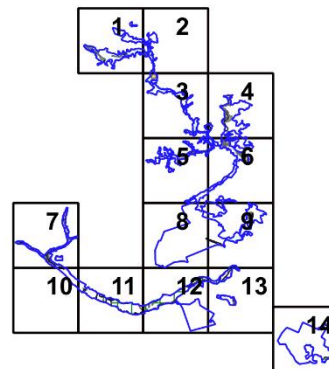

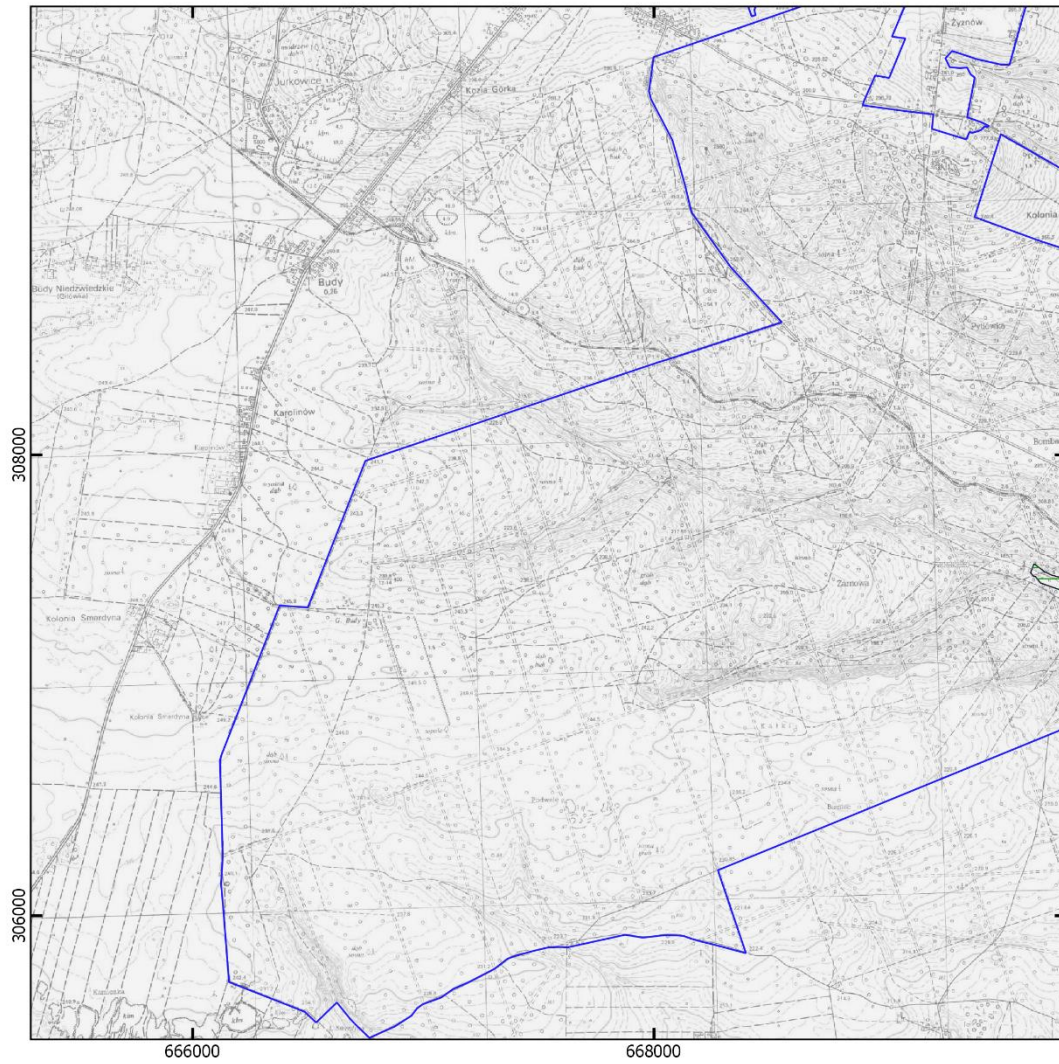

**Legenda**

 granica obszaru Natura 2000 Ostoja Żywnów

działania ochronne dla przedmiotów ochrony o kodach:

- |  |  |  |
|--|--|--|
|  1060 |  3150 |  9170       |
|  6177 |  6210 |  1032       |
|  1014 |  6410 |  1032, 1163 |
|  1016 |  6510 |  |

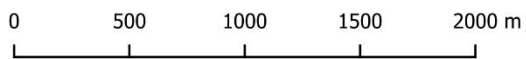

Mapa topograficzna:: Główny Urząd Geodezji i Kartografii,  
usługa przeglądania (10.05.2021 r.)

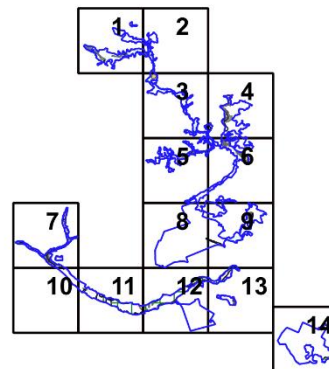



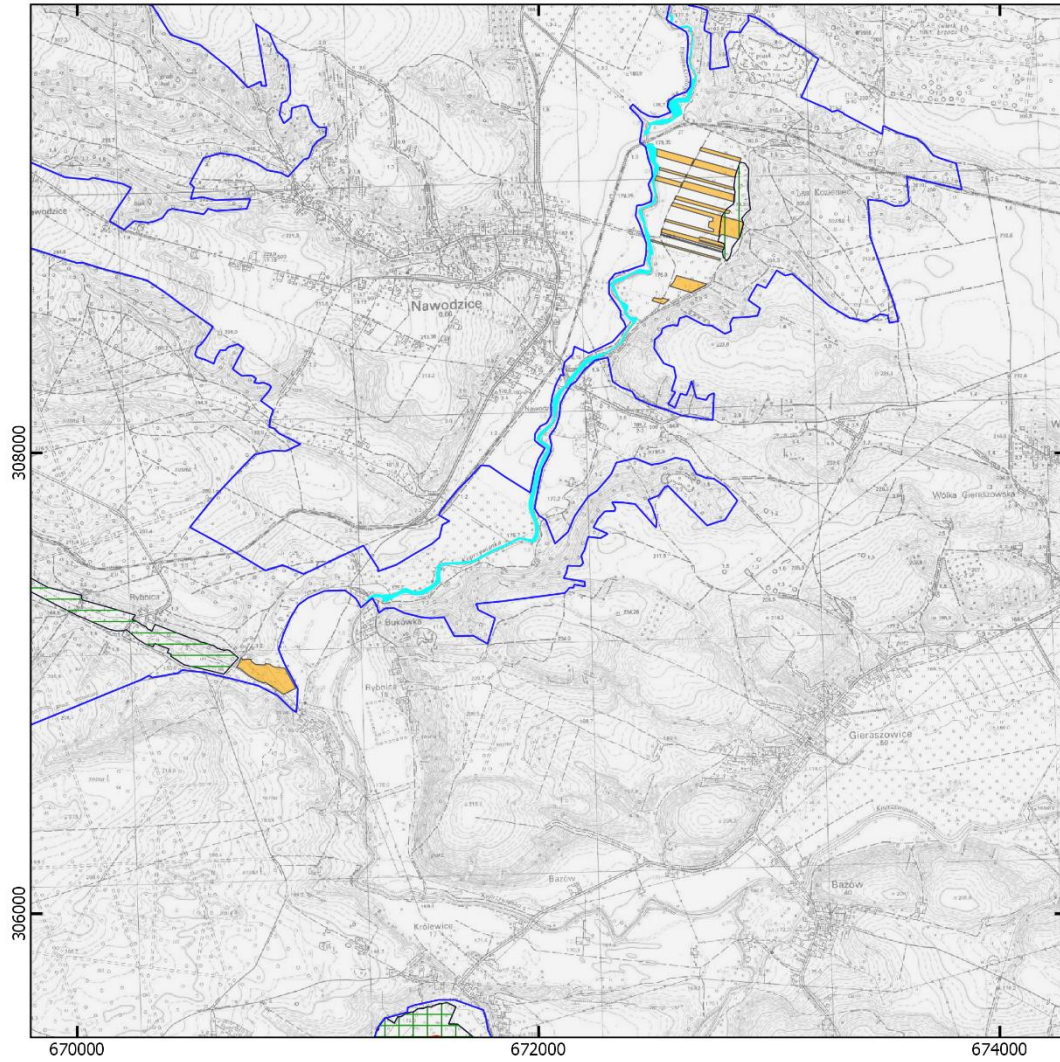

**Legenda**

granica obszaru Natura 2000 Ostoja Żyznów

działania ochronne dla przedmiotów ochrony o kodach:

	1060		3150		9170
	6177		6210		1032
	1014		6410		1032, 1163
	1016		6510		

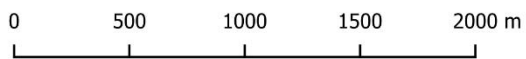

Mapa topograficzna:: Główny Urząd Geodezji i Kartografii,  
usługa przeglądania (10.05.2021 r.)

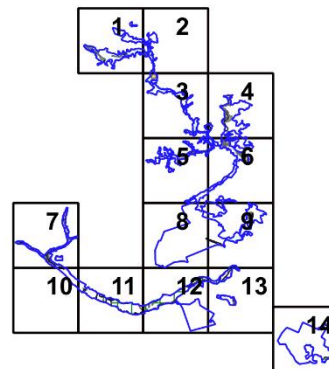

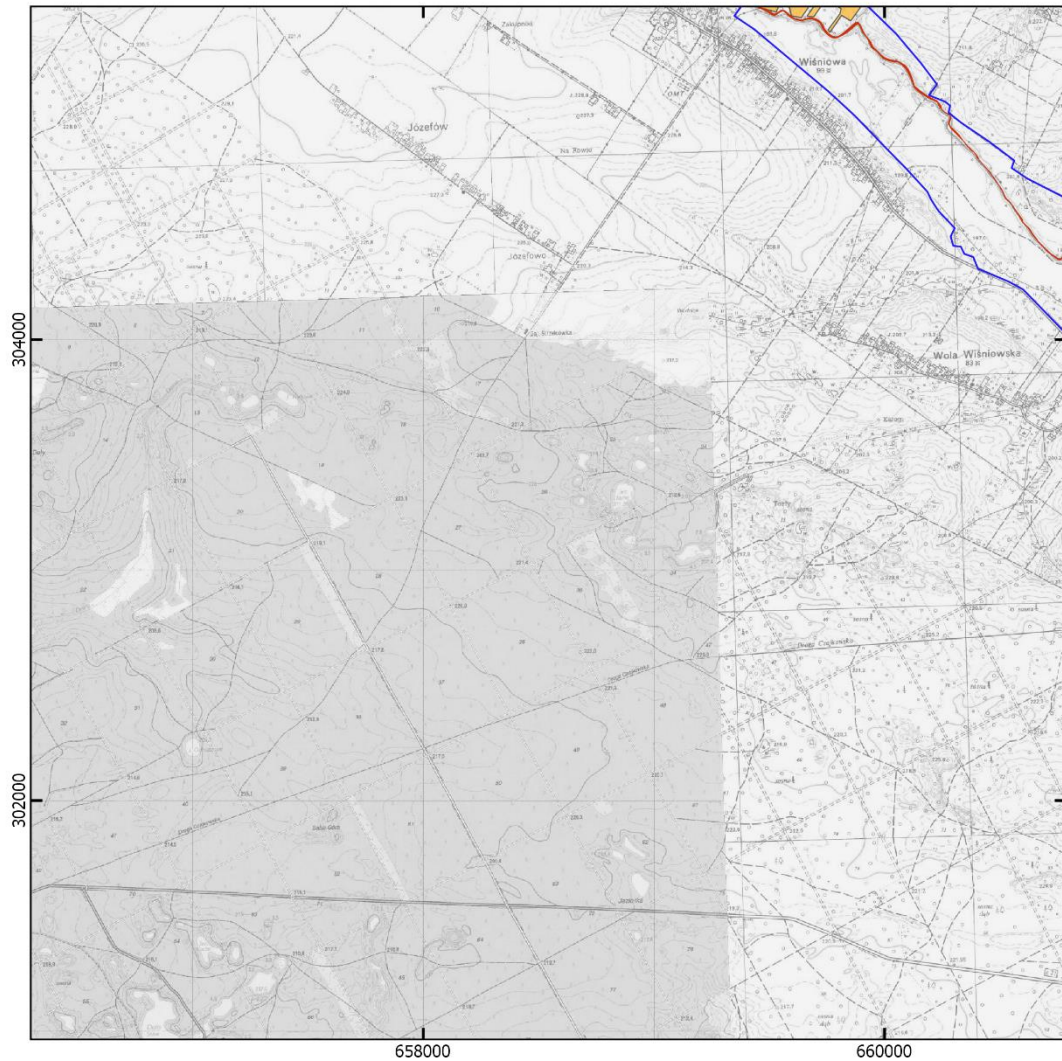

**Legenda**

granica obszaru Natura 2000 Ostoja Żywnów

działania ochronne dla przedmiotów ochrony o kodach:

- |      |      |            |
|------|------|------------|
| 1060 | 3150 | 9170       |
| 6177 | 6210 | 1032       |
| 1014 | 6410 | 1032, 1163 |
| 1016 | 6510 |            |

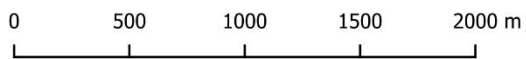

Mapa topograficzna:: Główny Urząd Geodezji i Kartografii,  
usługa przeglądania (10.05.2021 r.)

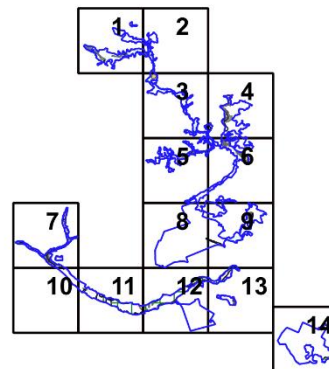



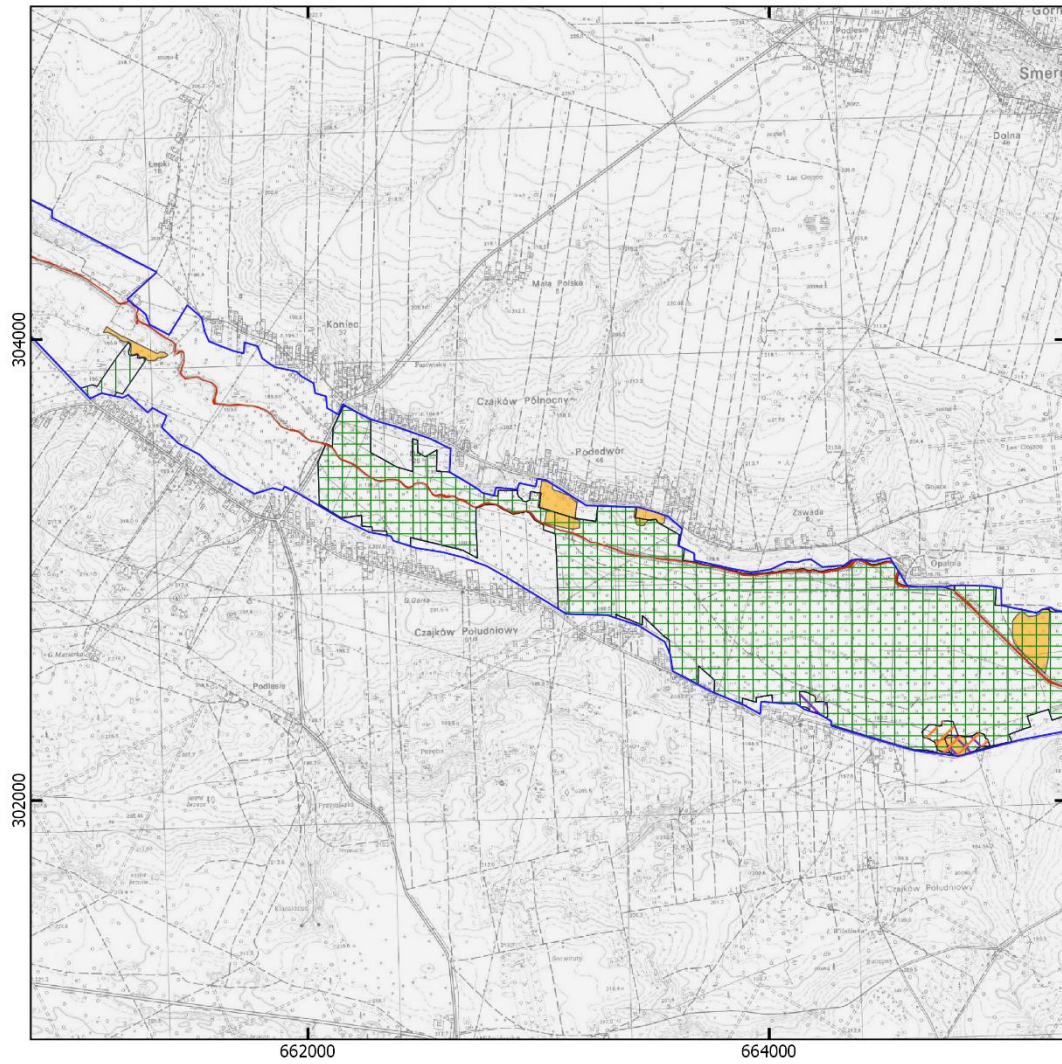

**Legenda**

granica obszaru Natura 2000 Ostroja Żyznów

działania ochronne dla przedmiotów ochrony o kodach:

- |  |      |  |      |  |            |
|--|------|--|------|--|------------|
|  | 1060 |  | 3150 |  | 9170       |
|  | 6177 |  | 6210 |  | 1032       |
|  | 1014 |  | 6410 |  | 1032, 1163 |
|  | 1016 |  | 6510 |  |            |

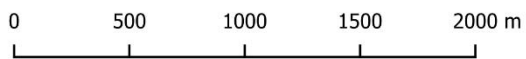

Mapa topograficzna:: Główny Urząd Geodezji i Kartografii,  
usługa przeglądania (10.05.2021 r.)

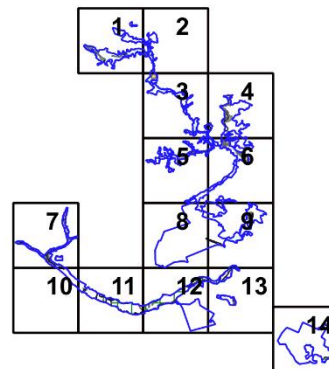

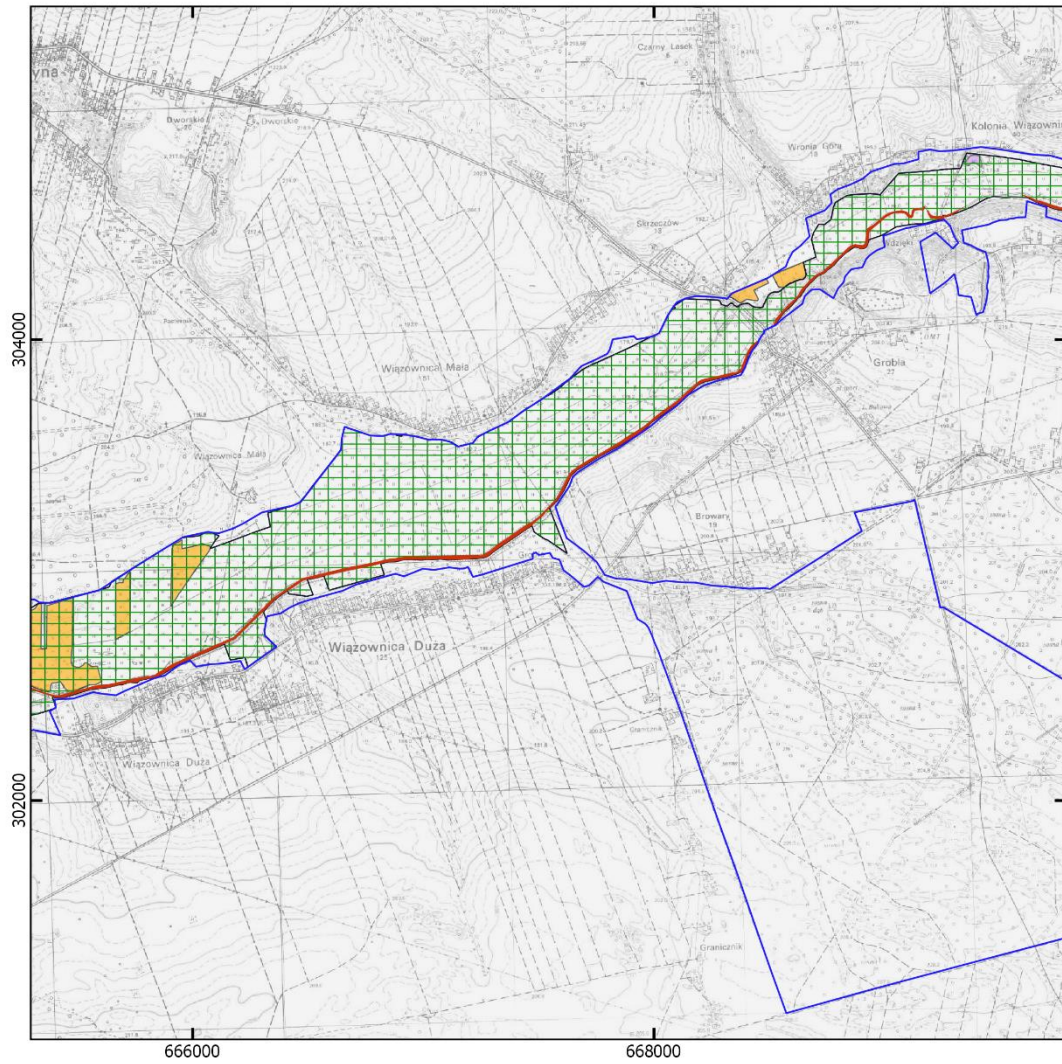

**Legenda**

 granica obszaru Natura 2000 Ostoja Żyznów

działania ochronne dla przedmiotów ochrony o kodach:

- |  |  |  |
|--|--|--|
|  1060 |  3150 |  9170       |
|  6177 |  6210 |  1032       |
|  1014 |  6410 |  1032, 1163 |
|  1016 |  6510 |  |

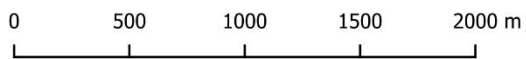

Mapa topograficzna:: Główny Urząd Geodezji i Kartografii,  
usługa przeglądania (10.05.2021 r.)

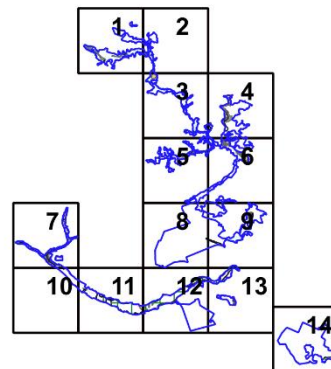



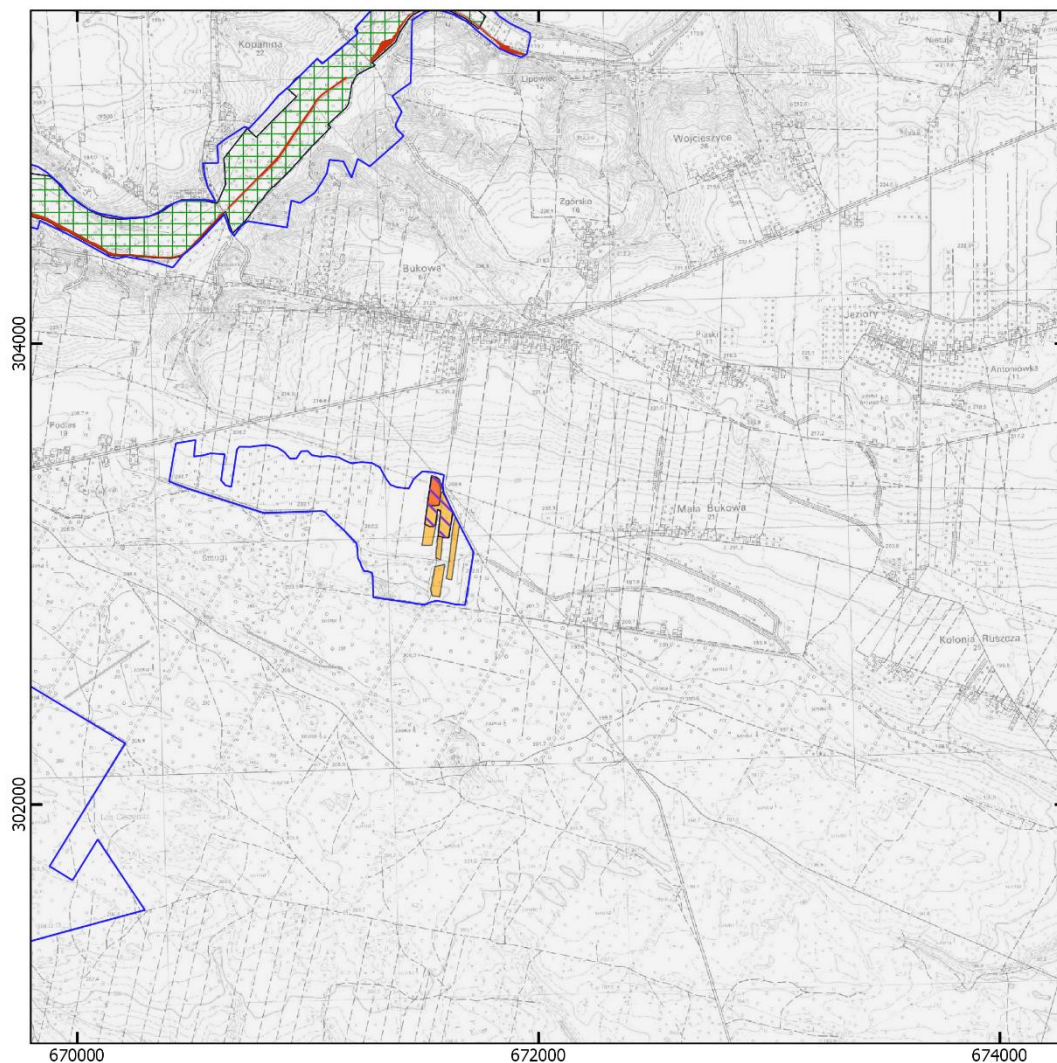











**Legenda**

 granica obszaru Natura 2000 Ostoja Żyznów

działania ochronne dla przedmiotów ochrony o kodach:

- |  |  |  |
|--|--|--|
|  1060 |  3150 |  9170       |
|  6177 |  6210 |  1032       |
|  1014 |  6410 |  1032, 1163 |
|  1016 |  6510 |  |

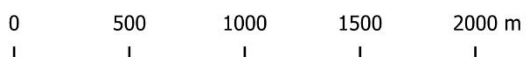

Mapa topograficzna:: Główny Urząd Geodezji i Kartografii,  
usługa przeglądania (10.05.2021 r.)

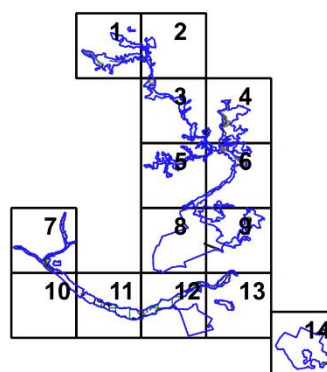

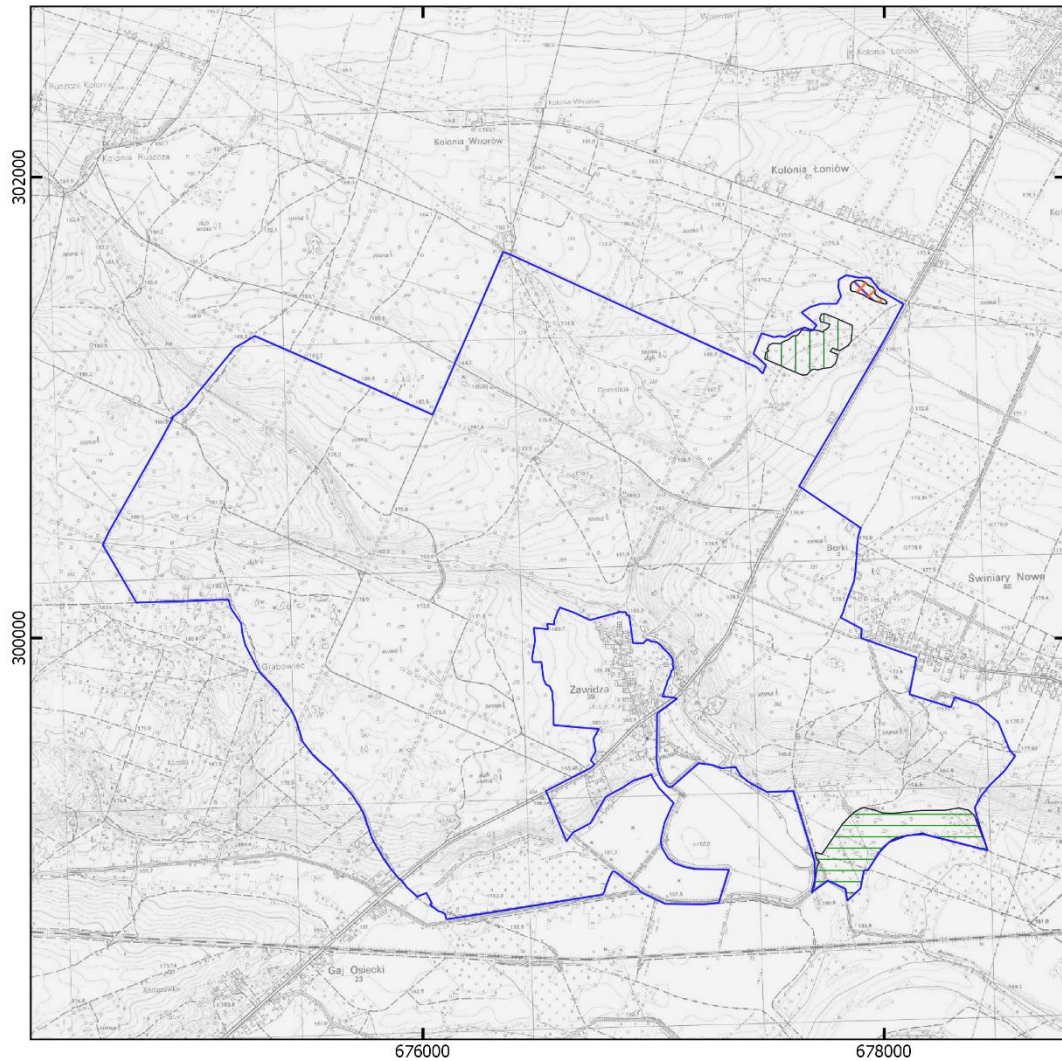

**Legenda**

granica obszaru Natura 2000 Ostoja Żyznów

działania ochronne dla przedmiotów ochrony o kodach:

- |  |      |  |      |  |            |
|--|------|--|------|--|------------|
|  | 1060 |  | 3150 |  | 9170       |
|  | 6177 |  | 6210 |  | 1032       |
|  | 1014 |  | 6410 |  | 1032, 1163 |
|  | 1016 |  | 6510 |  |            |

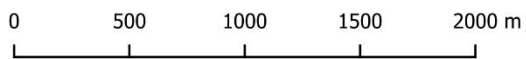

Mapa topograficzna:: Główny Urząd Geodezji i Kartografii,  
usługa przeglądania (10.05.2021 r.)

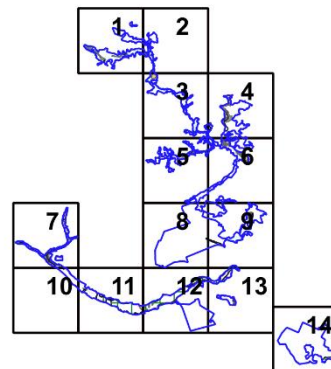

**Uzasadnienie**  
**do Zarządzenia Regionalnego Dyrektora Ochrony Środowiska w Kielcach**  
**z dnia ...**  
**w sprawie ustanowienia planu zadań ochronnych dla obszaru Natura 2000**  
**Ostoja Żyznów PLH260036**

Zgodnie z art. 28 ust. 5 *ustawy z dnia 16 kwietnia 2004 roku o ochronie przyrody* (Dz. U. z 2023 r., poz. 1336, z późn. zm.) regionalny dyrektor ochrony środowiska ustanawia, w drodze aktu prawa miejscowego, w formie zarządzenia, plan zadań ochronnych dla obszaru Natura 2000. Pierwszy projekt sporządza się w terminie 6 lat od dnia zatwierdzenia obszaru przez Komisję Europejską jako obszaru mającego znaczenia dla Wspólnoty (art. 28 ust. 1 *ustawy o ochronie przyrody*).

Obszar Natura 2000 Ostoja Żyznów PLH260036 o powierzchni 4480,03 ha został zatwierdzony decyzją Komisji Europejskiej 2011/64/UE jako obszar mający znaczenie dla Wspólnoty (Decyzja Komisji z dnia 10 stycznia 2011 r. w sprawie przyjęcia na mocy dyrektywy Rady 92/43/EWG czwartego zaktualizowanego wykazu terenów mających znaczenie dla Wspólnoty składających się na kontynentalny region biogeograficzny (notyfikowana jako dokument nr C(2010) 9669) (Dz. U. UE. L 2011 Nr 33 poz. 146) (2011/64/UE). Minister Klimatu i Środowiska rozporządzeniem z dnia 13 kwietnia 2022 r. w sprawie specjalnego obszaru ochrony siedlisk Ostoja Żyznów PLH260036 (Dz.U. 2022 r., poz. 1150) wyznaczony obszar Natura 2000 Ostoja Żyznów.

Obszar Natura 2000 Ostoja Żyznów PLH260036 położony jest w całości na terenie woj. świętokrzyskiego, w powiecie staszowskim, sandomierskim i opatowskim i obejmuje część miasta i gminy Opatów, Osiek, Staszów, Bogoria, Iwaniska, Klimontów, Lipnik, Łoniów.

Ostoja Żyznów położona jest na gruntach prywatnych, gminnych i innej własności oraz gruntach Skarbu Państwa, w tym zarządzanym przez Państwowe Gospodarstwo Leśne Lasy Państwowe Nadleśnictwo Staszów i Nadleśnictwo Łągów, dla których obowiązują Plany Urządzenia Lasu dla zawierające zakres, o którym mowa w art. 28 ust. 10 ustawy o ochronie przyrody, dlatego też tereny te zostały wyłączone z opracowywanego dokumentu..

Obszar zaprojektowano w celu zachowania we właściwym stanie ochrony następujących siedlisk przyrodniczych i gatunków zwierząt wymienionych w Załącznikach I i II *Dyrektywy Rady 92/43/EWG z dnia 21 maja 1992 r. w sprawie ochrony siedlisk przyrodniczych oraz dzikiej fauny i flory* (Dz. U. UE-sp. 15-2-102 ze zm.):

**1. Siedliska przyrodnicze:**

- 3150 Starorzecza i naturalne eutroficzne zbiorniki wodne ze zbiorowiskami z *Nymphaeion*, *Potamion*;
- 3260 Nizinne i podgórskie rzeki ze zbiorowiskami włosieniczników *Ranunculion fluitantis*;
- 6120 Ciepłolubne, śródładowe murawy napiaskowe (*Koelerion glaucae*);
- 6210 Murawy kserotermiczne (*Festuco-Brometea* i ciepłolubne murawy z *Asplenion septentrionalis Festucion pallentis*);
- 6410 Zmiennowilgotne łąki trzęślicowe (*Molinion*);
- 6510 Nizowe i górskie świeże łąki użytkowane ekstensywnie (*Arrhenatherion elatioris*);
- 7110 Torfowiska wysokie z roślinnością torfotwórczą (żywe);
- 7140 Torfowiska przejściowe i trzęsawiska (przeważnie z roślinnością *Scheuchzerio-Caricetea*)
- 8210 Wapienne ściany skalne ze zbiorowiskami *Patentilletalia caulescentis*;
- 9110 Kwaśne buczyny *Luzulo-fagion*
- 9170 Grąd środkowoeuropejski i subkontynentalny (*Galio-Carpinetum*, *Tilio-Carpinetum*);
- 9190 Kwaśne dąbrowy *Quercetea robori-petraeae*;
- 91D0 Bory i lasy bagienne (*Vaccinio uliginosi Betuletum pubescentis*, *Vaccinio uliginosi Pinetum*, *Pino mugosphaenetum*, *Sphagno girgensobnii-Piceetum*) i brzożowo-sosnowe bagienne lasy borealne
- \*91E0 Łęgi wierzbowe, topolowe, olszowe i jesionowe (*Salicetum albae*, *Populetum albae*, *Alnion glutinoso-incanae*), olsy źródłiskowe;

- 91F0 Łęgi wierzbowe, topolowe, olszowe i jesionowe (*Salicetum albo-fragilis*, *Populetum albae*, *Alnion glutinoso-incanae*, olsy źródłiskowe)

## 2. Gatunki zwierząt:

- 1037 Trzepla zielona *Ophiogomphus cecilia*;
- 1060 czerwończyk nieparek *Lycena dispar*;
- 1084 Pachnica dębowa *Osmoderma eremita*
- 6177 modraszek telejus *Phengaris teleius*;
- 6179 Modraszek nausitous *Maculinea (Phengaris) nausithous*;
- 1014 poczwarówka zwężona *Vertigo angustior*;
- 1016 Poczwarówka jajowata *Vertigo moulinsiana*
- 1032 skójka gruboskorupowa *Unio crassus*;
- 1163 głowacz białopletwy *Cottus gobio*;
- 1188 Kumak nizinny *Bombina bombina*;
- 1096 minóg strumieniowy *Lampetra planeri*.

Projekt planu zadań ochronnych (zwany dalej PZO) został sporządzony z uwzględnieniem wymagań określonych w art. 28 ust. 10 ustawy o ochronie przyrody oraz zgodnie z zapisami rozporządzenia Ministra Środowiska z dnia 17 lutego 2010 roku w sprawie sporządzania projektu planu zadań ochronnych dla obszaru Natura 2000 (Dz. U. Nr 34, poz. 186 z późn. zm.) w celu utrzymania lub odtworzenia właściwego stanu przedmiotów ochrony.

W celu opracowania projektu PZO zlecono opracowanie zewnętrznej firmie stosownej ekspertyzy dla obszaru Natura 2000. Ekspertyza obejmowała przeprowadzenie inwentaryzacji przyrodniczej pozwalającej uzyskać aktualną wiedzę o przedmiotach ochrony, w tym o ich występowaniu oraz stanie ochrony, przeanalizowano także potrzebę zmiany statusu przedmiotów ochrony lub poszerzenia ich listy. Dane zostały zobrazowane w formie tekstowej oraz graficznej, w tym w systemie GIS.

W celu sporządzenia projektu PZO zlecono opracowanie zewnętrznej firmie stosownej ekspertyzy dla obszaru Natura 2000. Ekspertyza obejmowała przeprowadzenie inwentaryzacji przyrodniczej pozwalającej uzyskać aktualną wiedzę o przedmiotach ochrony, w tym o ich występowaniu oraz stanie ochrony, przeanalizowano także potrzebę zmiany statusu przedmiotów ochrony lub poszerzenia ich listy. Dane zostały zobrazowane w formie tekstowej oraz graficznej, w tym w systemie GIS. Ponadto dla przedmiotowego obszaru zlecone były również ekspertyzy polegające na uzupełnieniu stanu wiedzy w zakresie siedliska przyrodniczego 3260 Nizinne i podgórskie rzeki ze zbiorowiskami włosieniczników (*Ranunculion fluitantis*) i gatunków zwierząt: 1188 Kumak nizinny *Bombina bombina* i 1037 Trzepla zielona *Ophiogomphus cecilia*. W trakcie ww. prac terenowych wykonanych w ramach opracowywanych ekspertyz przyrodniczych dla tego obszaru oraz Planów Urządzenia Lasu dla Nadleśnictwa Staszów i Łągów zweryfikowano listę przedmiotów ochrony w obszarze podanych w Standardowym Formularzu Danych - SDF-ie i zaproponowano zmianę polegającą na usunięciu siedlisk przyrodniczych o kodach: 3260 i 6120 oraz gatunków zwierząt: 1096, 1188, 6179 i 1037. Ponadto po wykonanych inwentaryzacjach do SDF-u dodano gatunek o kodzie 5339, ale z oceną reprezentatywności D (populacja nieistotna) – wniosek z dnia 25 maja 2021 r. Wniosek obejmował również propozycję usunięcia siedliska o kodzie 6120, ale zmiana nie została zaakceptowana. Wniosek w tym zakresie oraz pozostałych siedlisk i gatunków wskazanych do usunięcia zostanie złożony do Generalnej Dyrekcji Ochrony Środowiska.

W toku prac nad projektem planu zadań ochronnych zweryfikowana została wielkość powierzchni zajmowanej przez poszczególne siedliska w oparciu o aktualny stan oraz dokładne pomiary. Dokonano analizy stanu zachowania każdego przedmiotu ochrony obszaru Natura 2000, zidentyfikowano i przeanalizowano zagrożenia oraz zdefiniowano cele do osiągnięcia w dalekosiężnej perspektywie czasowej. Przeanalizowano również opis obszaru, wartość przyrodniczą i znaczenie. Ustalono, że nadrzędnym celem jest utrzymanie i tam gdzie jest to właściwe poprawa stanu ochrony przedmiotów ochrony. Zaplanowano również monitoring stanu przedmiotów ochrony oraz monitoring realizacji celów działań ochronnych. Przy określaniu celów posłużono się wskaźnikami określonymi w metodyce monitoringu przygotowanej



przez GIOŚ dla poszczególnych siedlisk przyrodniczych i gatunków. Dla żadnego z siedlisk przyrodniczych nie zastosowano wskaźnika polegającego na ocenie powierzchni siedliska na stanowisku ponieważ w obszarze występuje kilka/kilkanaście stanowisk. Przyjęto jednak wskaźnik pozwalający zaobserwować zmiany w łącznej powierzchni siedliska w obszarze tj. powierzchnia danego siedliska w obszarze. Ponieważ nie jest to wskaźnik przyjęty do celów państwowego monitoringu nie określono jego wartości w skali FV, U1, U2. Brak jest też danych pozwalających ocenić powierzchnię siedliska w obszarze Natura 2000 w tej skali. Ponadto do określenia celów nie wykorzystano wskaźnika:

- „Liczba gatunków storczykowatych” dla siedliska 6210 Murawy kserotermiczne (*Festuco-Brometea* i ciepłolubne murawy z *Asplenion septentrionalis Festucion pallentis*) ponieważ jest poza zasięgiem występowania muraw z gatunkami storczyków.
- „Roślinność” dla gatunku 1016 Poczwarówka jajowata (*Vertigo moulinsiana*) wskaźnik nie został oceniony ze względu na fakt, iż na znalezionych w granicach obszaru stanowiskach gatunek ten nie był objęty monitoringiem, dlatego pierwszy rok badań służy za stan wyjściowy i wskaźnik ten nie podlega waloryzacji.

W przypadku gatunku 1060 Czerwończyk nieparek *Lycaena dispar* nie określono celów szczegółowych z uwagi na brak metodyki w tym zakresie, wskaźniki stanu populacji i siedliska określa się w skali regionu biogeograficznego. Dodatkowo na 2 stanowiskach skójki gruboskorupowej *Unio crassus* brak danych w zakresie wskaźnika „Stan ekologiczny wód”.

Na terenie obszaru Natura 2000 położonego na gruntach będących w zarządzie Państwowego Gospodarstwa Leśnego Lasy Państwowe występują następujące siedliska przyrodnicze i gatunki zwierząt: 6410, 7140, 9170, 9190, 91D0, \*91E0 i 91F0 oraz gatunki zwierząt: 1060, 1084, 1014 i 1016.

Na potrzeby opracowania projektu PZO przeanalizowano wiele dokumentów, szczególną uwagę poświęcono dokumentom planistycznym – studiom uwarunkowań i kierunków zagospodarowania przestrzennego oraz miejscowym planom zagospodarowania przestrzennego. Nie stwierdzono potrzeby wskazania zmian do ww. dokumentów planistycznych.

Z uwagi na przeprowadzoną inwentaryzację oraz wyniki prac terenowych i kameralnych a także zaproponowane działania nie stwierdzono potrzeby sporządzania planu ochrony dla tego obszaru Natura 2000.

W trakcie opracowywania projektu PZO dla obszaru Natura 2000, w związku z wystąpieniem stanu epidemii COVID-19 wymóg, o którym mowa w art. 28 ust. 3 ustawy o ochronie przyrody tj. umożliwienie zainteresowanym osobom i podmiotom prowadzącym działalność w obrębie siedlisk przyrodniczych i siedlisk gatunków, dla których ochrony wyznaczono obszar Natura 2000, udziału w pracach związanych ze sporządzaniem projektu dokumentu zapewniony został za pośrednictwem serwisu RDOŚ w Kielcach gdzie umieszczano dokumentację z poszczególnych etapów opracowywania PZO. Informacja o wyłożonych dokumentach została przekazana do gmin objętych projektem PZO.

Ustanowienie PZO poprzedzone jest przeprowadzeniem postępowania z udziałem społeczeństwa. W Biuletynie Informacji Publicznej i w siedzibie Regionalnej Dyrekcji Ochrony Środowiska w Kielcach (na tablicy ogłoszeń) oraz w Gazecie Echo Dnia o zasięgu wojewódzkim (wydanie z dnia 13.12.2023 r.) ukazało się obwieszczenie Regionalnego Dyrektora Ochrony Środowiska w Kielcach z dnia 12.12.2023 r. o możliwości składania uwag i wniosków do projektu planu zadań ochronnych dla przedmiotowego obszaru Natura 2000 w terminie od 18.12.2023 r. do 08.01.2024 r. Obwieszczenie zostało również przekazane w celu jego upublicznienia m.in. do właściwych terytorialnie Urzędów Gmin. Zgłaszanie uwag i wniosków możliwe było w formie ustnej do protokołu lub poprzez wysłanie listu pocztą tradycyjną lub epuapem, pocztą e-mail pod wskazany w ww. obwieszczeniu adres. Na etapie konsultacji społecznych do projektu planu zadań ochronnych dla obszaru Natura 2000 wpłynęły następujące uwagi:

Lp.	Od kogo wpłynęły	Data wpływu	Czego dotyczyły złożone uwagi i wnioski	Sposób rozpatrzenia

--	--	--	--	--

Projekt zarządzenia został na podstawie art. 97 ust. 3 ustawy z dnia 16 kwietnia 2004 r. o ochronie przyrody (Dz. U. 2022 r. poz. 916 z późn. zm.) oraz § 3 Zarządzenia Nr ..... Regionalnego Dyrektora Ochrony Środowiska z dnia ..... w sprawie powołania Regionalnej Rady Ochrony Przyrody w Kielcach zaopiniowany pozytywnie przez Regionalną Radę Ochrony Przyrody w dniu .....

Projekt zarządzenia został na podstawie art. 59 ust. 2 ustawy z dnia 23 stycznia 2009 roku o wojewodzie i administracji rządowej w województwie (tj. Dz. U. 2023, poz. 190), uzgodniony przez Wojewodę Świętokrzyskiego w dniu ...

Ocena skutków regulacji:

1. Cel wprowadzenia zarządzenia.

Celem wprowadzenia regulacji jest wypełnienie delegacji ustawowej zawartej w art. 28 ust. 5 ustawy z dnia 16 kwietnia 2004 r. o ochronie przyrody (Dz. U. z 2023 r., poz. 1336 z późn. zm.).

2. Podmioty, na które oddziałuje akt normatywny.

Zarządzenie będzie bezpośrednio oddziaływać na Regionalną Dyрекcję Ochrony Środowiska w Kielcach a także właścicieli i zarządców terenu, na którym znajduje się obszar Natura 2000.

3. Konsultacje społeczne.

W opiniowaniu i konsultowaniu zarządzenia w sprawie ustanowienia planu zadań ochronnych uczestniczyli członkowie Zespołu Lokalnej Współpracy oraz społeczeństwo, na zasadach określonych w ustawie z dnia 3 października 2008 r. o udostępnianiu informacji o środowisku i jego ochronie, udziale społeczeństwa w ochronie środowiska oraz o ocenach oddziaływania na środowisko (tj. Dz. U. z 2023 r., poz. 1094, z późn. zm.) oraz art. 28 ust. 3 ustawy z dnia 16 kwietnia 2004 r. o ochronie przyrody.

4. Wpływ regulacji na sektor finansów publicznych, w tym budżet państwa i budżety jednostek samorządu terytorialnego.

Realizacja działań ochronnych zawartych w niniejszym akcie prawnym będzie finansowana m.in. ze środków budżetu państwa w tym w części, której dysponentem jest sprawujący nadzór nad obszarem Natura 2000. Nie wyklucza się możliwości wykorzystania innych źródeł finansowania. Szacuje się, że potencjalny koszt realizacji wszystkich działań ochronnych zawartych w niniejszym planie w okresie 10 lat wyniesie łącznie około 6 000 000,00 zł. Koszt działań z zakresu monitoringu działań ochronnych i monitoringu stanu siedlisk szacunkowo wyniesie około 300 000,00 oraz uzupełnienia stanu wiedzy – 20 000,00 zł.

5. Wpływ regulacji na rynek pracy.

Zarządzenie nie będzie miało wpływu na rynek pracy.

6. Wpływ regulacji na konkurencyjność wewnętrzną i zewnętrzną gospodarki.

Zarządzenie nie będzie miało wpływu na konkurencyjność wewnętrzną i zewnętrzną gospodarki.

7. Wpływ regulacji na sytuację i rozwój regionów.

Zarządzenie nie będzie miało wpływu na sytuację i rozwój regionów.

8. Ocena pod względem zgodności prawem Unii Europejskiej.

Zarządzenie nie narusza zapisów zawartych w:

- „Dyrektywie Siedliskowej” - Dyrektywie Rady 79/43 z dnia 21 maja 1992 roku w sprawie ochrony siedlisk przyrodniczych oraz dzikiej flory i fauny;
- „Dyrektywie Ptasiej” - Dyrektywie Parlamentu Europejskiego i Rady 2009/147/WE z dnia 30 listopada 2009 r. w sprawie ochrony dzikiego ptactwa.