



# DZIENNIK URZĘDOWY

## WOJEWÓDZTWA ZACHODNIOPOMORSKIEGO

---

Szczecin, dnia 10 grudnia 2024 r.

Poz. 6111

### ZARZĄDZENIE REGIONALNEGO DYREKTORA OCHRONY ŚRODOWISKA W SZCZECINIE

z dnia 5 grudnia 2024 r.

#### w sprawie rezerwatu przyrody „Rosiczki Mirosławskie”

Na podstawie art. 13 ust. 3 ustawy z dnia 16 kwietnia 2004 r. o ochronie przyrody (Dz. U. z 2024 r. poz. 1478) zarządza się, co następuje.

**§ 1.** 1. Rezerwat przyrody pod nazwą „Rosiczki Mirosławskie”, zwany dalej rezerwatem, obejmuje obszar o łącznej powierzchni 22,12 ha, zlokalizowany na terenie gminy Mirosławiec, w powiecie wałeckim, w województwie zachodniopomorskim.

2. Położenie i przebieg granicy rezerwatu są określone w załączniku nr 1 do zarządzenia.

3. Położenie i przebieg granicy rezerwatu w postaci współrzędnych punktów załamania granicy są określone w załączniku nr 2 do zarządzenia.

**§ 2.** Celem ochrony w rezerwacie jest zachowanie torfowiska pojeziornego o charakterze naturalnych trzęsawiskowych mszarów z bogatą florą mszaków oraz liczną populacją trzech gatunków rosiczek, jak też innych gatunków chronionych i rzadkich.

**§ 3.** Dla rezerwatu określa się:

1) rodzaj – Torfowiskowy (T);

2) typ i podtyp:

a) ze względu na dominujący przedmiot ochrony:

- typ – Florystyczny (PFI),
- podtyp – roślin zielnych i krzewinek (rzk),

b) ze względu na główny typ ekosystemu:

- typ – Torfowiskowy (ET),
- podtyp – torfowisk wysokich (tw).

**§ 4.** Nadzór nad rezerwatem sprawuje Regionalny Konserwator Przyrody w Szczecinie.

**§ 5.** Traci moc zarządzenie Regionalnego Dyrektora Ochrony Środowiska w Szczecinie z dnia 29 listopada 2017 r. w sprawie rezerwatu przyrody „Rosiczki Mirosławskie” (Dz. Urz. Woj. Zachodniopomorskiego poz. 5139).

§ 6. Zarządzenie wchodzi w życie po upływie 14 dni od dnia ogłoszenia.

Reginalny Dyrektor Ochrony Środowiska w Szczecinie

**Sylwia Jurzyk-Nordlów**

Załącznik nr 1 do zarządzenia Regionalnego Dyrektora Ochrony Środowiska w Szczecinie z dnia 5 grudnia 2024 r. w sprawie rezerwatu przyrody „Rosiczki Mirosławskie”

Położenie i przebieg granicy rezerwatu „Rosiczki Mirosławskie”

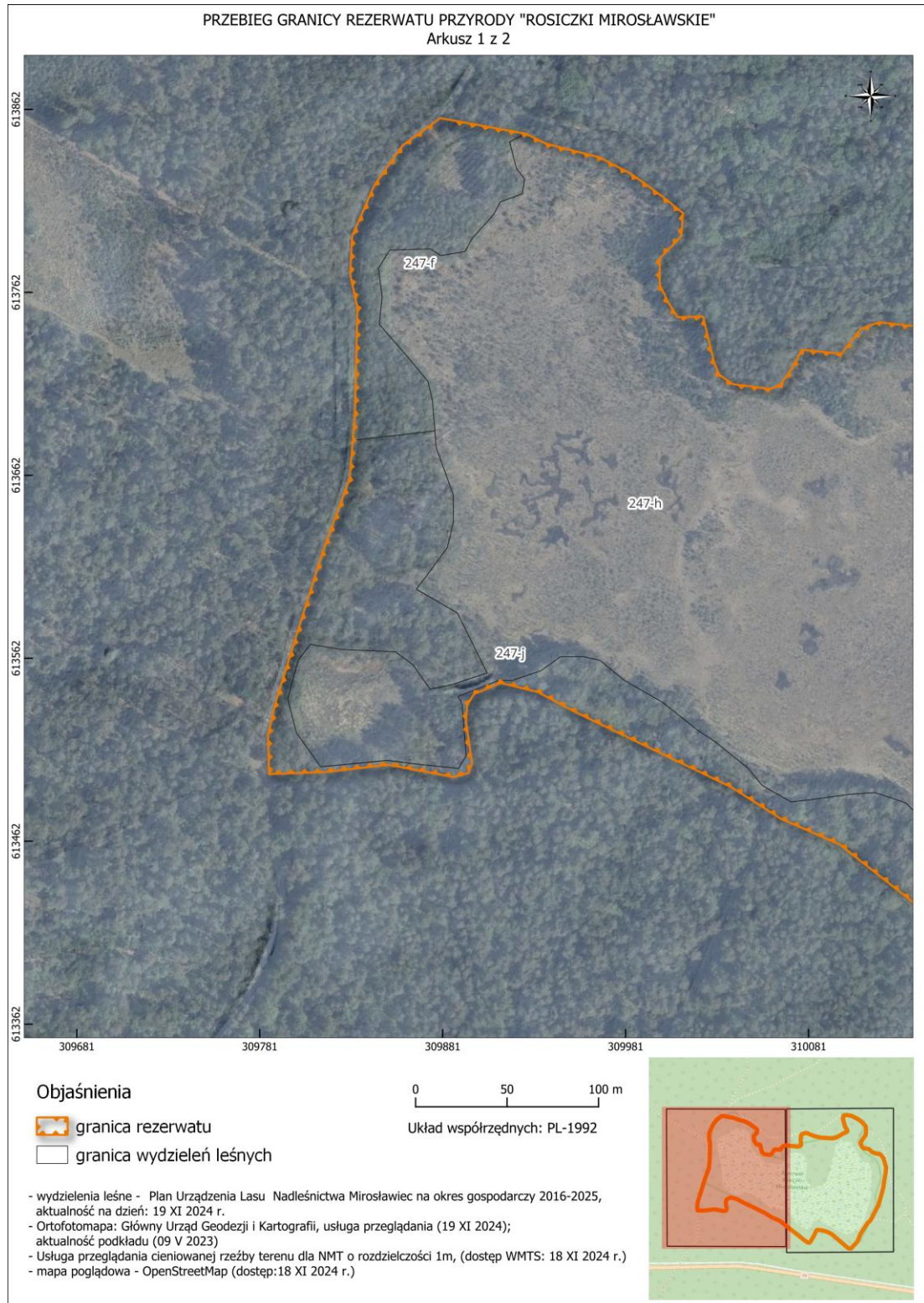

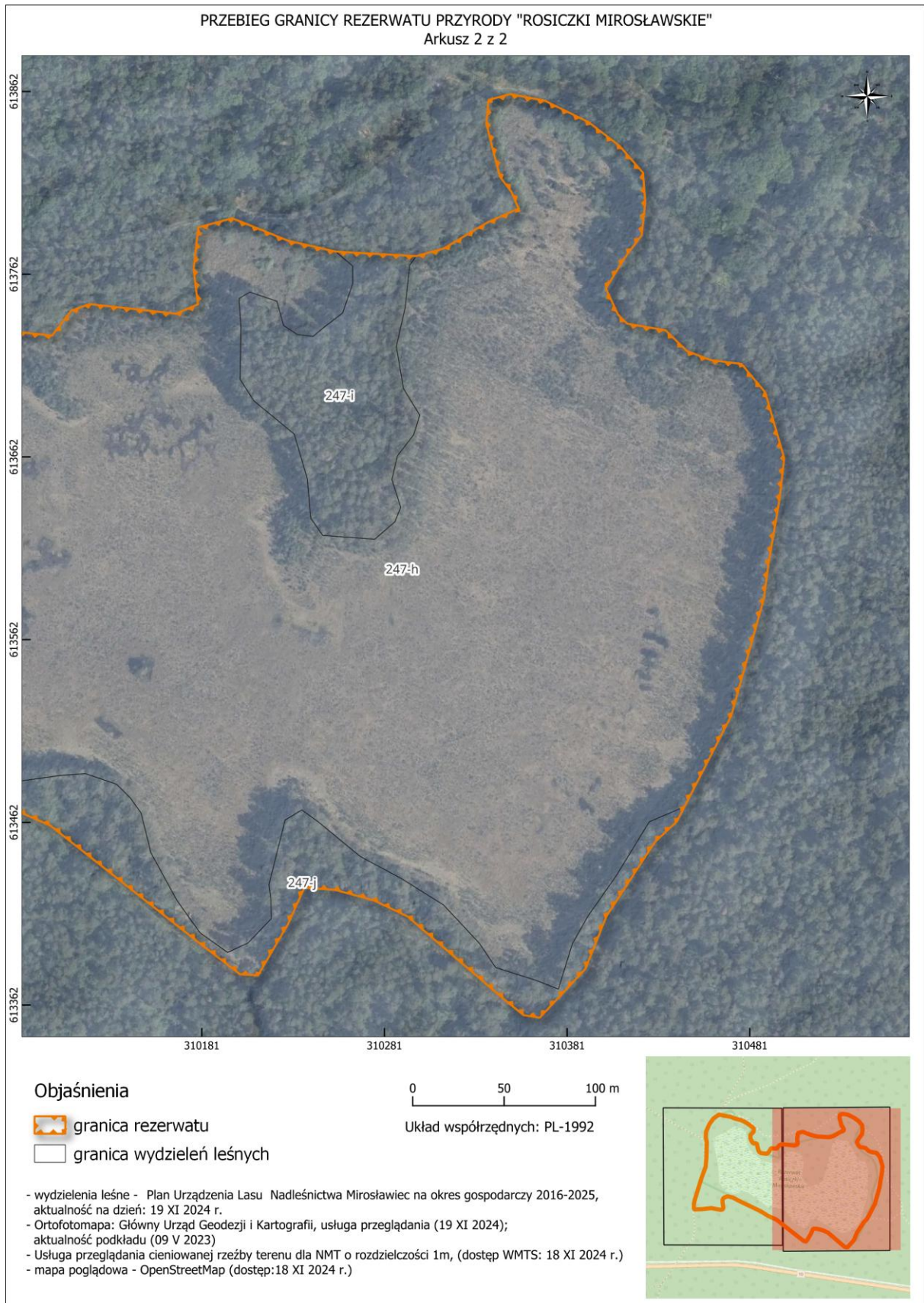

## Załącznik nr 2 do zarządzenia Regionalnego Dyrektora Ochrony Środowiska w Szczecinie z dnia 5 grudnia 2024 r. w sprawie rezerwatu przyrody „Rosiczki Mirosławskie”

Opis granicy rezerwatu przyrody „Rosiczki Mirosławskie” w postaci wykazu współrzędnych punktów załamania granic według układu współrzędnych płaskich prostokątnych PL-1992<sup>1)</sup>.

Nr	X	Y
1	613857,27	309879,75
2	613848,78	309926,41
3	613843,59	309937,03
4	613841,04	309946,07
5	613836,01	309966,41
6	613827,33	309983,10
7	613821,60	309991,43
8	613813,74	310002,06
9	613805,28	310012,49
10	613792,65	310011,47
11	613780,57	309999,70
12	613766,40	309999,65
13	613756,75	310004,20
14	613748,44	310009,49
15	613748,87	310023,42
16	613734,37	310026,83
17	613723,60	310029,51
18	613717,22	310032,03
19	613711,85	310039,62
20	613709,26	310059,87
21	613711,45	310065,52
22	613718,62	310070,83
23	613730,66	310077,52
24	613728,48	310099,07
25	613741,99	310109,49
26	613745,70	310119,49
27	613740,41	310166,83
28	613745,55	310178,89
29	613764,82	310176,52
30	613787,66	310179,08
31	613792,67	310197,61
32	613786,26	310213,75
33	613780,39	310228,18
34	613774,44	310254,29
35	613771,93	310298,40
36	613776,10	310313,51
37	613790,26	310337,21
38	613798,00	310354,44
39	613807,33	310350,42
40	613815,25	310344,33
41	613831,59	310340,03
42	613844,62	310336,80

Nr	X	Y
43	613857,40	310338,05
44	613860,67	310349,90
45	613857,01	310368,82
46	613845,22	310392,91
47	613832,25	310409,76
48	613817,52	310422,66
49	613801,21	310423,82
50	613783,31	310421,89
51	613771,39	310412,84
52	613754,20	310402,28
53	613740,03	310408,86
54	613734,96	310413,89
55	613731,35	310434,93
56	613720,00	310446,66
57	613715,03	310459,57
58	613712,91	310476,52
59	613697,32	310489,56
60	613661,24	310499,92
61	613638,79	310497,37
62	613604,08	310491,40
63	613584,51	310488,80
64	613520,38	310470,97
65	613470,44	310445,30
66	613462,50	310441,22
67	613451,21	310429,14
68	613410,73	310402,67
69	613381,69	310391,04
70	613355,03	310366,08
71	613356,38	310357,22
72	613364,90	310346,76
73	613410,51	310293,56
74	613419,24	310275,14
75	613425,09	310253,68
76	613426,07	310237,11
77	613406,19	310228,19
78	613378,21	310211,80
79	613378,76	310201,97
80	613395,24	310180,46
81	613460,24	310098,02
82	613474,33	310065,75
83	613491,56	310038,74
84	613532,48	309953,75

<sup>1)</sup> Układ współrzędnych płaskich prostokątnych PL-1992 jest jednym z układów tworzących państwowy system odniesień przestrzennych, o którym mowa w przepisach wydanych na podstawie art. 3 ust. 5 ustawy z dnia 17 maja 1989 r. – Prawo geodezyjne i kartograficzne (Dz. U. z 2024 r. poz.1151).

<b>Nr</b>	<b>X</b>	<b>Y</b>
<b>85</b>	613543,56	309932,96
<b>86</b>	613548,51	309912,70
<b>87</b>	613542,31	309898,09
<b>88</b>	613536,29	309894,44
<b>89</b>	613527,35	309893,77
<b>90</b>	613504,82	309897,08
<b>91</b>	613499,22	309895,18
<b>92</b>	613497,01	309887,04
<b>93</b>	613503,71	309851,54
<b>94</b>	613499,75	309816,38
<b>95</b>	613498,67	309786,13
<b>96</b>	613519,63	309785,57
<b>97</b>	613536,03	309789,16
<b>98</b>	613576,63	309801,73
<b>99</b>	613620,08	309815,41
<b>100</b>	613660,18	309830,15
<b>101</b>	613694,42	309832,98
<b>102</b>	613753,55	309834,43
<b>103</b>	613771,65	309830,48
<b>104</b>	613792,56	309831,47
<b>105</b>	613820,55	309843,62
<b>106</b>	613842,41	309859,18
<b>107</b>	613857,27	309879,75