



**POLSKI ZWIĄZEK MOTOROWY**  
Członek Międzynarodowych Federacji FIA, FIM, AIT, FICC, UEM  
**PZM OZDG Sp. z o.o.**  
**BIURO CERTYFIKOWANYCH RZECZOZNAWCÓW**  
**TECHNIKI SAMOCHODOWEJ, RUCHU DROGOWEGO, MASZYN I URZĄDZEŃ**  
20-064 Lublin, ul B.Prusa 8  
tel. 81 53-34-201, 81 53-34-207, fax 81 53-34-201  
Sąd Rejonowy XI Wydział Gospodarczy KRS w Lublinie Nr 0000062614  
NIP 712-015-73-34 Kapitał zakładowy 514 103,07zł.

OPINIA Nr: L-0118/12/23

z dnia: 2023/02/10

Wykonawca opinii : mgr inż. Robert STAŃCZYK

Zleceniodawca: Lubelski Oddział Regionalny Agencja Restrukturyzacji i Modernizacji Rolnictwa

Adres: Elizówka 65A k/Lublina, 21-003 Ciecierzyn

Zadanie: Określenie wartości rynkowej pojazdu

**DANE IDENTYFIKACYJNE POJAZDU (\*)**

Dane: [T] II-2023

Marka: DACIA

Rok produkcji: 2012

Model: Duster MR`10

Wersja: Ambiance 4x4

Nr rejestracyjny: WI0775T

Rodzaj pojazdu: Samochód terenowy

VIN: UUIHSDARN47846167

|   |  |
|---|--|
| Data pierwszej rejestracji                          | 2012/10/12                               |
| Data ważności badania technicznego                  | 2023/09/26                               |
| Wskazanie drogomierza                               | 249162 km                                |
| Okres eksploatacji pojazdu (12/10/12-23/02/10)      | 124 mies.                                |
| Kolor powłoki lakierowej, (rodzaj lakieru)          | srebrny                                  |
| Dop. masa całkowita                                 | 1800 kg                                  |
| Rodzaj nadwozia                                     | kombi (uniwersalne) 5 drzwiowe 5 osobowe |
| Konstrukcja   | samochozowa                              |
| Oznaczenie silnika                                  | K4M                                      |
| Jednostka napędowa                                  | z zapłonem iskrowym (wtrysk)             |
| Pojemność / Moc silnika                             | 1598 ccm / 77kW (105KM)                  |
| Liczba cylindrów / Układ cylindrów / Liczba zaworów | 4 / rzędowy / 16                         |
| Rodzaj skrzyni biegów                               | manualna                                 |
| Rodzaj napędu                                       | 4x4                                      |

**WYPOSAŻENIE STANDARDOWE**

| L.p. | Nazwa elementu wyposażenia  | L.p. | Nazwa elementu wyposażenia             |
|------|---|------|--|
| 1    | Immobilizer   | 11   | Szyby przednie regulowane elektrycznie |
| 2    | Obrotomierz   | 12   | Szyby przyciemniane                    |
| 3    | Poduszka powietrzna kierowcy  | 13   | Światło dodatkowe STOP                 |
| 4    | Poduszka powietrzna pasażera z możliwością odłączenia   | 14   | Tarcze kół stalowe 16"                 |
| 5    | Poduszki powietrzne boczne przednie   | 15   | Wspomaganie układu kierowniczego       |
| 6    | Przygotowanie do montażu radia  | 16   | Wycieraczka szyby tylnej               |
| 7    | Relingi dachowe   | 17   | Zaglówki foteli przednich aktywne      |
| 8    | Siedzenia tylne składane  | 18   | Zaglówki siedzeń tylnych 3 szt.        |
| 9    | Sygnalizacja niezapiętych pasów przednich   | 19   | Zamek centralny zdalnie sterowany      |
| 10   | System wspomagania nagłego hamowania  |      |  |
| L.p. | Nazwa pakietu / elementu pakietu wyposażenia standardowego  |      |  |
| 1    | ABS + EBD - system dystrybucji siły hamowania<br>ABS - system zapobiegający blokowaniu kół<br>System dystrybucji siły hamowania elektroniczny EBD |      |  |

### WYPOSAŻENIE DODATKOWE

| L.p. | Nazwa elementu wyposażenia | Wartość [PLN] |
|------|----------------------------|---------------|
| 1    | Klimatyzacja               | 1 329         |
| 2    | Lakier metalizowany        | 747           |

### OPIS ZAMONTOWANEGO W POJEŹDZIE OGUMIENIA

| Koło            | Marka, typ                                  | Bieżnik [mm] | Zużycie [%] |
|-----------------|---|--------------|-------------|
| Przednie lewe:  | BRIDGESTONE 215/65 R16 98S BLIZZAK DM-V2 TL | 6,0          | 46          |
| Przednie prawe: | BRIDGESTONE 215/65 R16 98S BLIZZAK DM-V2 TL | 5,5          | 52          |
| Tylne lewe:     | BRIDGESTONE 215/65 R16 98S BLIZZAK DM-V2 TL | 6,2          | 44          |
| Tylne prawe:    | BRIDGESTONE 215/65 R16 98S BLIZZAK DM-V2 TL | 6,3          | 43          |

### STAN TECHNICZNY POJAZDU

**SILNIK, SKRZYŃNIA BIEGÓW I UKŁAD NAPĘDOWY** - silnik - ślady wycieków oleju przez uszczelnienia.

**PODWOZIE** - bez uwag.

**NADWOZIE I WYPOSAŻENIE** - elementy poszyc zewnętrznych nadwozia - pojedyncze zarysowania - odpryski na przetłoczeniach - miejscowe wgniecenia, tapicerka foteli - poplamiona, koło kierownicy - poprzecierane na całym obwodzie, pokrywa komory silnika - punktowe odpryski ze śladami korozji, okładzina zderzaka przedniego - zdeformowana - połamana w dolnej części - brak pasowania z błotnikami, poszycie błotnika przedniego lewego - miejscowe wgniecenia - zarysowania, poszycie błotnika tylnego lewego - punktowe odpryski ze śladami korozji przy rancie nadkola, okładzina zderzaka tylnego - brak pasowania z błotnikiem prawym, poszycie błotnika tylnego prawego - punktowe odpryski ze śladami korozji przy rancie nadkola, reflektor prawy - rozszczelniony - zaparowany od strony wewnętrznej, poszycie dachu - pojedyncze ogniska korozji ze śladami korozji w przedniej części, rama drzwi przednich lewych - uszkodzona powłoka lakierowa w przedniej części - zarysowania.

### KOREKTY

WARTOŚĆ BAZOWA BRUTTO (129 mies.) ..... 31 200 PLN

KOREKTA ZA WYPOSAŻENIE DODATKOWE ..... 2 076 PLN

*Wyposażenie pojazdu powoduje powiększenie wartości pojazdu, gdy jest wyposażeniem ponadstandardowym oraz jest sprawne, czyli zdolne do spełnienia swojej funkcji. Wielkość korekty wartości bazowej, związanej z wyposażeniem dodatkowym pojazdu została określona na podstawie udziału tego wyposażenia w wartości standardowo wyposażonego nowego pojazdu z uwzględnieniem amortyzacji pojazdu i zwiększonej amortyzacji jego wyposażenia.*

KOREKTA ZA PIERWSZĄ REJESTRACJĘ ..... 516 PLN

*Korekta uwzględnia wpływ daty pierwszej rejestracji pojazdu (pierwszego dopuszczenia do ruchu po zakupieniu pojazdu nowego) na jego wartość. Przyjmuje się, że pojazd bazowy został zarejestrowany po raz pierwszy 2012/05/15. Pojazd wyceniany został zarejestrowany 5 miesięcy później, zatem jego okres eksploatacji jest krótszy od okresu eksploatacji pojazdu bazowego i stąd wynika dodatnia korekta wartości.*

KOREKTA ZA PRZEBIEG ..... - 5 621 PLN

*Korekta uwzględnia wpływ przebiegu pojazdu na jego wartość. Wartość bazowa (skorygowana o wpływ pierwszej rejestracji) została określona dla przebiegu normatywnego 166 000 km. Zweryfikowany przebieg wycenianego pojazdu jest większy od normatywnego o 83 162 km. Powoduje to zastosowanie korekty wartości w wysokości -16,63%.*

KOREKTA ZA OGUMIENIE ..... 100 PLN

*Korekta uwzględnia wpływ stanu ogumienia na wartość pojazdu. Zużycie poszczególnych opon zostało określone z uwzględnieniem zmierzonej wysokości ich bieżnika. Punktem odniesienia jest ogumienie o zużyciu 50%.*

KOREKTY RÓŻNE ..... - 9 613 PLN

**W tym:** [%] | Wart. [PLN]  
Stan utrzymania i dbałość o pojazd -4,0 -1 126

Stan utrzymania i dbałość o pojazd mogą mieć wpływ na wartość rynkową pojazdu w przypadku, gdy stan wycenianego pojazdu istotnie odbiega od dobrego, odpowiedniego dla danego okresu eksploatacji i przebiegu. Stwierdzony ponadprzeciętnie dobry stan świadczący o wyjątkowej dbałości o pojazd może stanowić podstawę korekty dodatniej wartości, stan gorszy od typowego dobrego - podstawę do korekty ujemnej.  
W pojeździe stwierdzono: zabrudzenie tapicerki siedzeń nadwozia, zabrudzone wykładziny wnętrza nadwozia, liczne zarysowania powłoki lakierowej nadwozia, liczne wgniecenia poszycia lakierowanego nadwozia, liczne odpryski powłoki lakierowej poszycia nadwozia, ślady korozji na elementach poszycia nadwozia.

Konieczne naprawy pojazdu -30,1 -8 487

Konieczność wykonania naprawy wycenianego pojazdu jest podstawą do obniżenia jego wartości w stosunku do wartości pojazdu sprawnego. O wielkości korekty decyduje koszt naprawy przywracającej pojazd do stanu technicznego odpowiedniego do okresu użytkowania pojazdu, jego przebiegu i ogólnego stanu technicznego.

**Wartość rynkowa brutto wyżej zidentyfikowanego pojazdu, określona na dzień wykonania opinii wynosi:**

**18700 PLN**

(słownie: osiemnaście tysięcy siedemset złotych)

w tym VAT (23,0%) 3496,75 PLN

**Wartość określono na podstawie:**

- notowań wartości rynkowych ustalonych przez wykonawcę opinii,
- korekt mających wpływ na wartość pojazdu.

- Nie badano tytułu użytkowania ani tytułu własności przedmiotu wyceny. Nie weryfikowano także ewentualnego istnienia ograniczeń praw rzeczowych.
- Rzeczoznawca nie bierze odpowiedzialności za wady ukryte / prawne i fizyczne / oraz ewentualne skutki wynikające z dalszego użytkowania przedmiotu oceny po oględzinach/.
- Nie badano poprawności ani naniesień numerów identyfikacyjnych pojazdu / nr VIN, tabliczek znamionowych/.
- Nie weryfikowano prawdziwości pozostałych danych pojazdu, w tym roku produkcji, przebiegu i innych, które przyjęto wg okazanych dokumentów i odczytów wskaźników - ocena nie może być wykorzystana w celu potwierdzenia oryginalności przedmiotu wyceny, opinie takie są wykonywane wg oddzielnych specjalnych procedur i standardów.
- Rzeczoznawca nie bierze odpowiedzialności za prawdziwość przedłożonych do wyceny dokumentów oraz złożonych oświadczeń zleceniodawcy.
- Ocenę wykonano w oparciu o dostarczoną dokumentację oraz badanie organoleptyczne.
- Pojazdu nie sprawdzono w warunkach warsztatowych na urządzeniach diagnostycznych.

**POLSKI ZWIĄZEK MOTOROWY**  
OKRĘGOWY ZESPÓŁ DZIAŁALNOŚCI GOSPODARCZEJ  
Sp. z o.o.  
**BIURO CERTYFIKOWANYCH**  
**RZECZOZNAWCÓW**  
tel. (81) 5334201, 5334207, fax 81 5334300  
20-064 Lublin, ul. Prusa 8

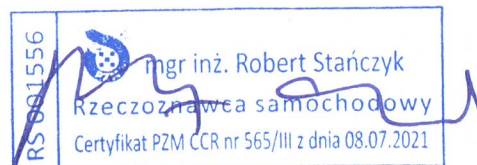

**DOKUMENTACJA FOTOGRAFICZNA**

do opinii nr: L-0118/12/23

z dnia: 2023/02/10

**DANE IDENTYFIKACYJNE POJAZDU (\*)**

Dane: [T] II-2023

Marka: DACIA

Rok produkcji: 2012

Model: Duster MR`10

Wersja: Ambiance 4x4

Nr rejestracyjny: WI0775T

Rodzaj pojazdu: Samochód terenowy



Fot. 1



Fot. 2



Fot. 3



Fot. 4



Fot. 5



Fot. 6



Fot. 7



Fot. 8



Fot. 9



Fot. 10



Fot. 11



Fot. 12



Fot. 13



Fot. 14



Fot. 15

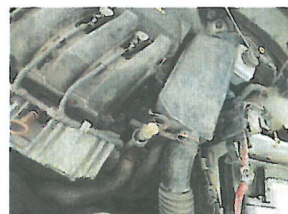

Fot. 16

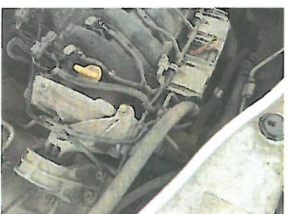

Fot. 17



Fot. 18



Fot. 19



Fot. 20



Fot. 21

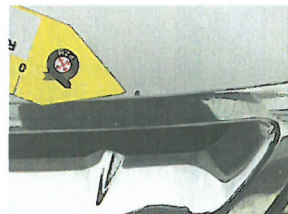

Fot. 22



Fot. 23



Fot. 24



Fot. 25



Fot. 26



Fot. 27



Fot. 28



Fot. 29



Fot. 30



Fot. 31



Fot. 32



Fot. 33



Fot. 34



Fot. 35



Fot. 36



Fot. 37



Fot. 38



Fot. 39



Fot. 40



Fot. 41



Fot. 42



Fot. 43

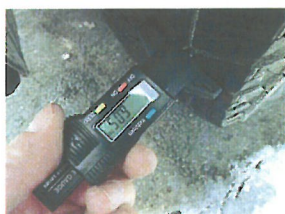

Fot. 44



Fot. 45



Fot. 46



Fot. 47

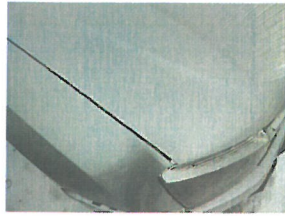

Fot. 48

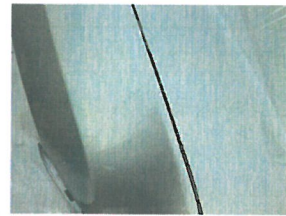

Fot. 49

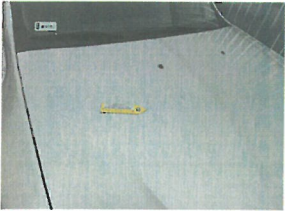

Fot. 50

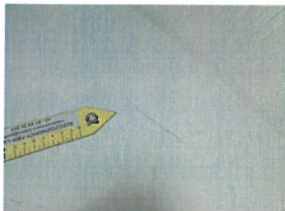

Fot. 51



Fot. 52

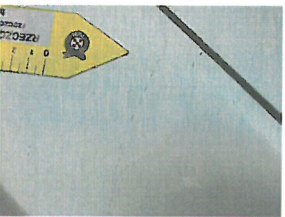

Fot. 53

# ARKUSZ BADANIA POWŁOKI LAKIEROWEJ

do opinii nr: L-0118/12/23

z dnia: 2023/02/10

Wykonawca opinii : mgr inż. Robert STAŃCZYK

Zleceniodawca: Lubelski Oddział Regionalny Agencja Restrukturyzacji i Modernizacji Rolnictwa

Adres: Elizówka 65A k/Lublina, 21-003 Ciecierzyn

Zadanie: Określenie wartości rynkowej pojazdu

## DANE IDENTYFIKACYJNE POJAZDU (\*)

Dane: [T] II-2023

Marka: DACIA

Rok produkcji: 2012

Model: Duster MR`10

Wersja: Ambiance 4x4

Nr rejestracyjny: WI0775T

Rodzaj pojazdu: Samochód terenowy

## OPIS POWŁOKI LAKIEROWEJ

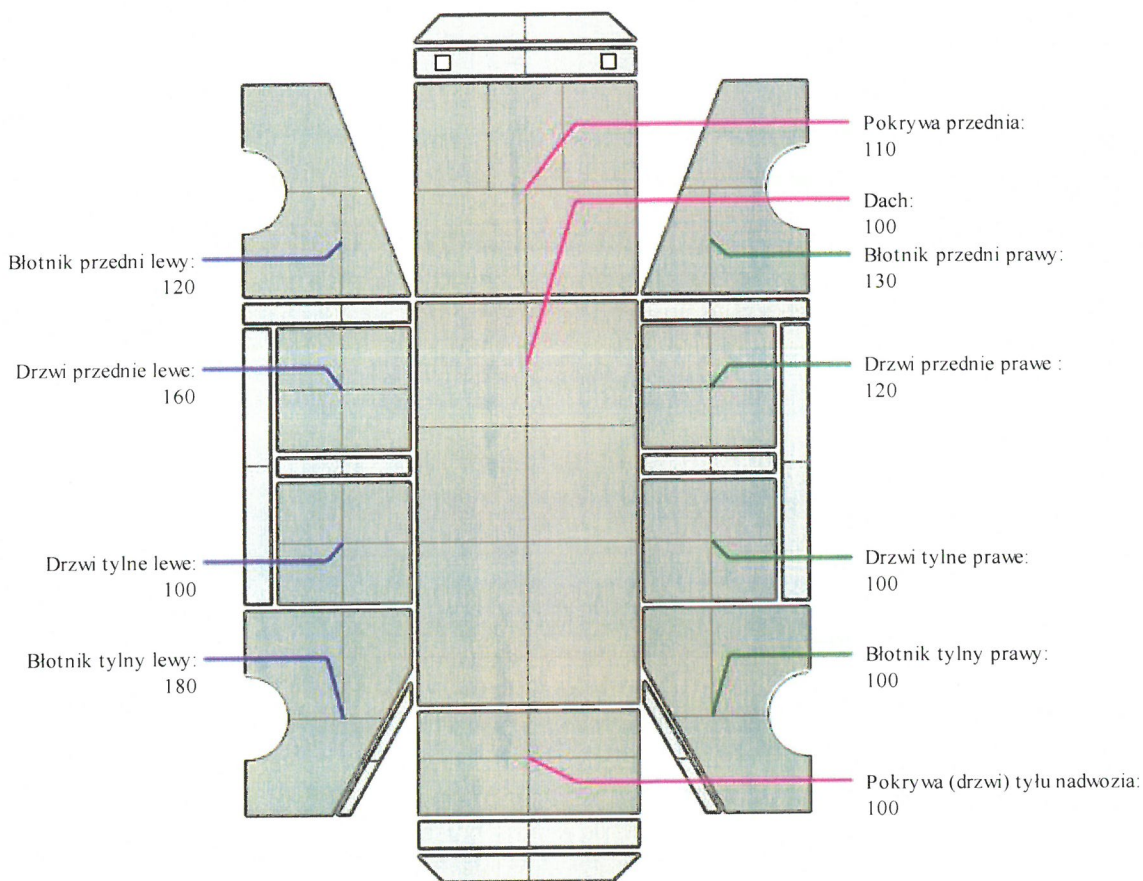



**ARKUSZ USTALENIA WARTOŚCI POJAZDU**

do opinii nr: L-0118/12/23

z dnia: 2023/02/10

Wykonawca opinii : mgr inż. Robert STAŃCZYK

Zleceniodawca: Lubelski Oddział Regionalny Agencja Restrukturyzacji i Modernizacji Rolnictwa

Adres: Elizówka 65A k/Lublina, 21-003 Ciecierzyn

Zadanie: Określenie wartości rynkowej pojazdu

**DANE IDENTYFIKACYJNE POJAZDU (\*)**

Dane: [T] II-2023

Marka: DACIA

Rok produkcji: 2012

Model: Duster MR`10

Wersja: Ambiance 4x4

Nr rejestracyjny: WI0775T

Rodzaj pojazdu: Samochód terenowy

Wycena na podstawie pojazdu: DACIA Duster MR`10 Ambiance 4x4 kb5/5 1598 ccm 77 kW B

**USTALENIE WARTOŚCI POJAZDU****KATALOG WARTOŚCI BAZOWYCH (BRUTTO):**

| rok  | mies. | wart. z katal.<br>[PLN] | wart. zadana<br>[PLN] |
|------|-------|-------------------------|-----------------------|
| 2013 | 05    | 32850                   | 32850                 |
| 2012 | 05    | 31200                   | 31200                 |
| 2011 | 05    | 29650                   | 29650                 |
| 2010 | 05    | 28150                   | 28150                 |

WARTOŚĆ BAZOWA BRUTTO (129 mies.) ..... **31 200 PLN**Normatywny okres eksploatacji ..... **129 mies.**DATA PIERWSZEJ REJESTRACJI (rok/mies/dn) ..... **2012/10/12**Rzeczywisty okres eksploatacji ..... **124 mies.**KOREKTA ZA PIERWSZĄ REJESTRACJĘ ..... **516 PLN po korekcie: 31 716 PLN****LISTA WYPOSAŻENIA:**

Lista wyposażenia na podstawie informacji z bazy danych na okres: 2011.10-2013.02

**WYPOSAŻENIE DODATKOWE:**

| L.p. | Nazwa elementu wyposażenia | wta  | data zam. | wpa | [%]  | Wsp. | Wart. [PLN] |
|------|----------------------------|------|-----------|-----|------|------|-------------|
| 1    | Klimatyzacja               | 0,25 |           |     | 5,05 | 0,83 | 1 329       |
| 2    | Lakier metalizowany        | 0,50 |           |     | 3,57 | 0,66 | 747         |

KOREKTA ZA WYPOSAŻENIE DODATKOWE ..... **2 076 PLN**KOREKTA ZA WYPOSAŻENIE ..... **2 076 PLN po korekcie: 33 792 PLN**Przebieg normatywny ..... **166 000 km**Przebieg rzeczywisty odczytany ..... **249 162 km**KOREKTA ZA PRZEBIEG ..... **- 5 621 PLN po korekcie: 28 171 PLN****KOSZT NAPRAWY NETTO (Naprawa konieczna)**Stawka mech. / blacharska ..... **75,00 PLN/rbg**Stawka lakiernicza ..... **75,00 PLN/rbg**Urealnienie (zmniejszenie) cen części ..... **0,0 %**Części plus normalia ..... **6 900,00 PLN**RAZEM ..... **6 900,00 PLN**

**ZASTOSOWANE KOREKTY RÓŻNE:**

| Opis korekty                       |              | [%]                | Wart. [PLN]                    |
|------------------------------------|--------------|--------------------|--------------------------------|
| Stan utrzymania i dbałość o pojazd |              | -4,0               | -1 126                         |
| Konieczne naprawy pojazdu          |              | -30,1              | -8 487                         |
| <b>KOREKTY RÓŻNE</b>               | <b>.....</b> | <b>- 9 613 PLN</b> | <b>po korekcie: 18 558 PLN</b> |

**STAN OGUMIENIA:**

| Oś                          | Koło         | Cena [PLN] | Zuż. [%] | Bieżn [mm] | Koło  | Cena [PLN] | Zuż. [%] | Bieżn [mm] | Koło | Cena [PLN] | Zuż. [%] | Bieżn [mm]     | Koło                | Cena [PLN]        | Zuż. [%] | Bieżn [mm] |
|-----------------------------|--------------|------------|----------|------------|-------|------------|----------|------------|------|------------|----------|----------------|---------------------|-------------------|----------|------------|
| Przednia                    |              |            |          |            | Lewe: | 665        | 46*      | 6,05       |      |            |          |                | Prawe:              | 665               | 52*      | 5,54       |
| Tylna                       |              |            |          |            | Lewe: | 665        | 44*      | 6,2        |      |            |          |                | Prawe:              | 665               | 43*      | 6,29       |
| <b>KOREKTA ZA OGUMIENIE</b> | <b>.....</b> |            |          |            |       |            |          |            |      |            |          | <b>100 PLN</b> | <b>po korekcie:</b> | <b>18 658 PLN</b> |          |            |

**WARTOŚĆ RYNKOWA BRUTTO PO ZAOKRĄGLENIU** ..... **18 700 PLN**

**POLSKI ZWIĄZEK MOTOROWY**  
**OKRĘGOWY ZESPÓŁ DZIAŁALNOŚCI GOSPODARCZEJ**  
 Sp. z o.o.  
**BIURO CERTYFIKOWANYCH**  
**RZECZOZNAWCÓW**  
 tel. (81) 5334201, 5334207, fax 81 5334300  
 20-064 Lublin, ul. Prusa 8

