



DZIENNIK URZĘDOWY

WOJEWÓDZTWA LUBELSKIEGO

Lublin, dnia 31 sierpnia 2022 r.

Poz. 4179

ZARZĄDZENIE REGIONALNEGO DYREKTORA OCHRONY ŚRODOWISKA W LUBLINIE

z dnia 31 sierpnia 2022 r.

w sprawie rezerwatu przyrody „Podzamcze”

Na podstawie art. 13 ust. 3 ustawy z dnia 16 kwietnia 2004 roku o ochronie przyrody (Dz. U. z 2022 r. poz. 916) zarządza się, co następuje:

§ 1. 1. Rezerwat przyrody pod nazwą „Podzamcze”, zwany dalej „rezerwatem”, obejmuje obszar o łącznej powierzchni 3,40 ha i położony jest na terenie miejscowości Bychawa, w powiecie bychawskim, w województwie lubelskim.

2. Położenie i przebieg granicy rezerwatu w postaci mapy przedstawia załącznik nr 1 do zarządzenia.

3. Położenie i przebieg granicy rezerwatu w postaci współrzędnych punktów jej załamania przedstawia załącznik nr 2 do zarządzenia.

§ 2. Celem ochrony w rezerwacie jest zachowanie zbiorowisk roślinności kserotermicznej.

§ 3. Określa się:

1) Rodzaj rezerwatu: Stepowy (St);

2) Typ i podtyp rezerwatu:

a) ze względu na dominujący przedmiot ochrony:

- typ: Fitocenotyczny (PFi),

- podtyp: zbiorowisk nieleśnych (zn),

b) ze względu na główny typ ekosystemu:

- typ: Łąkowy, pastwiskowy, murawowy i zaroślowy (EŁ),

- podtyp: muraw kserotermicznych (mk).

§ 4. Nadzór nad rezerwatem sprawuje Regionalny Dyrektor Ochrony Środowiska w Lublinie.

§ 5. Zarządzenie wchodzi w życie po upływie 14 dni od dnia ogłoszenia ¹⁾.

Regionalny Dyrektor
Ochrony Środowiska
w Lublinie

Arkadiusz Iwaniuk

1)

¹⁾Niniejsze zarządzenie było poprzedzone zarządzeniem Ministra Leśnictwa i Przemysłu Drzewnego z dn. 12 lipca 1974 r. w sprawie uznania za rezerwaty przyrody (M. P. poz. 172), które utraciło moc z dniem 1 maja 2004 r. wraz z wejściem w życie ustawy z dnia 16 kwietnia 2004 r. o ochronie przyrody na podstawie art. 161 w związku z art. 157 tej ustawy.

Załącznik nr 1 do Zarządzenia
Regionalnego Dyrektora Ochrony Środowiska
w Lublinie
z dnia 31 sierpnia 2022 r.

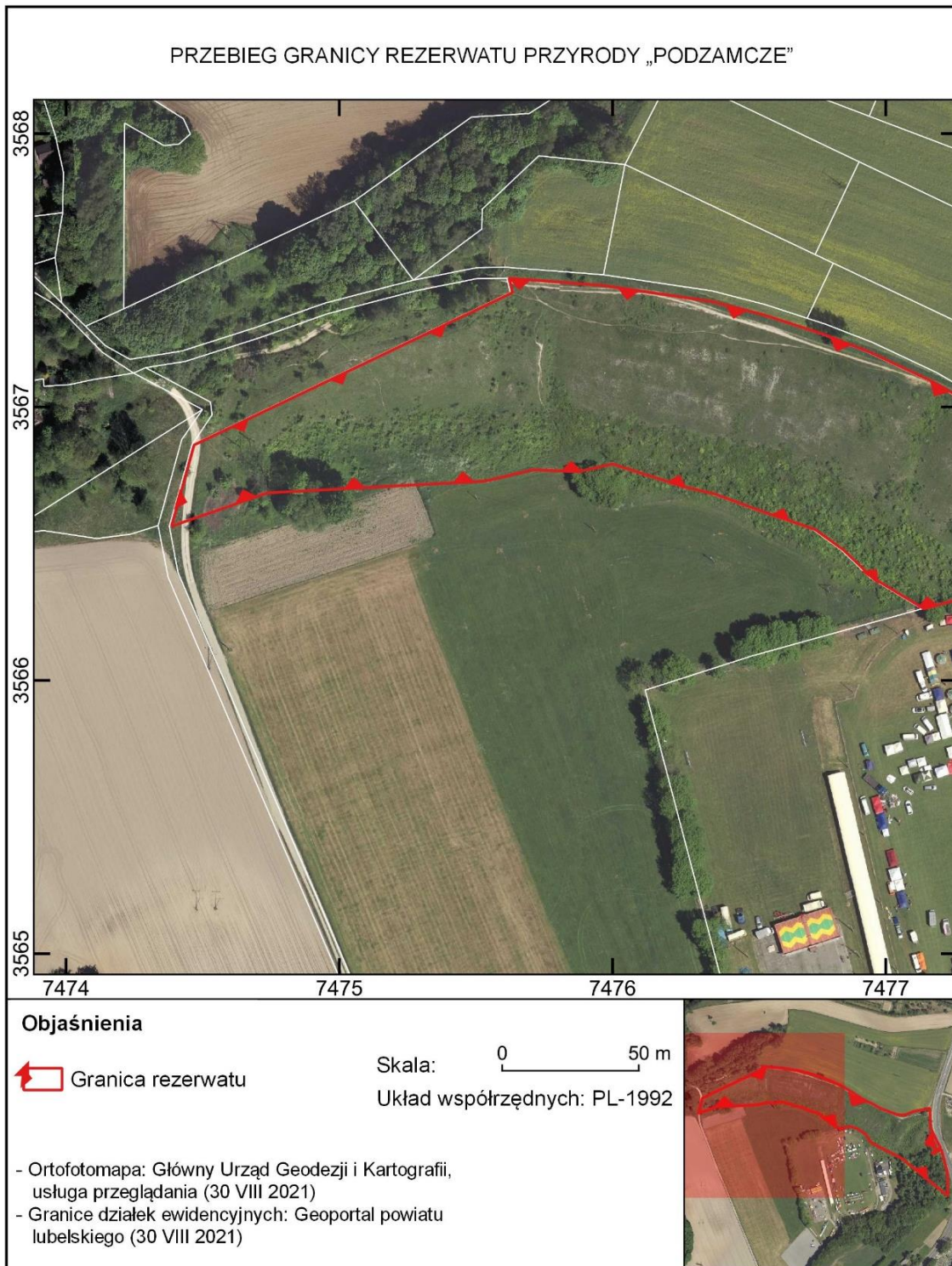

Załącznik nr 1 do Zarządzenia
Regionalnego Dyrektora Ochrony Środowiska
w Lublinie
z dnia 31 sierpnia 2022 r.

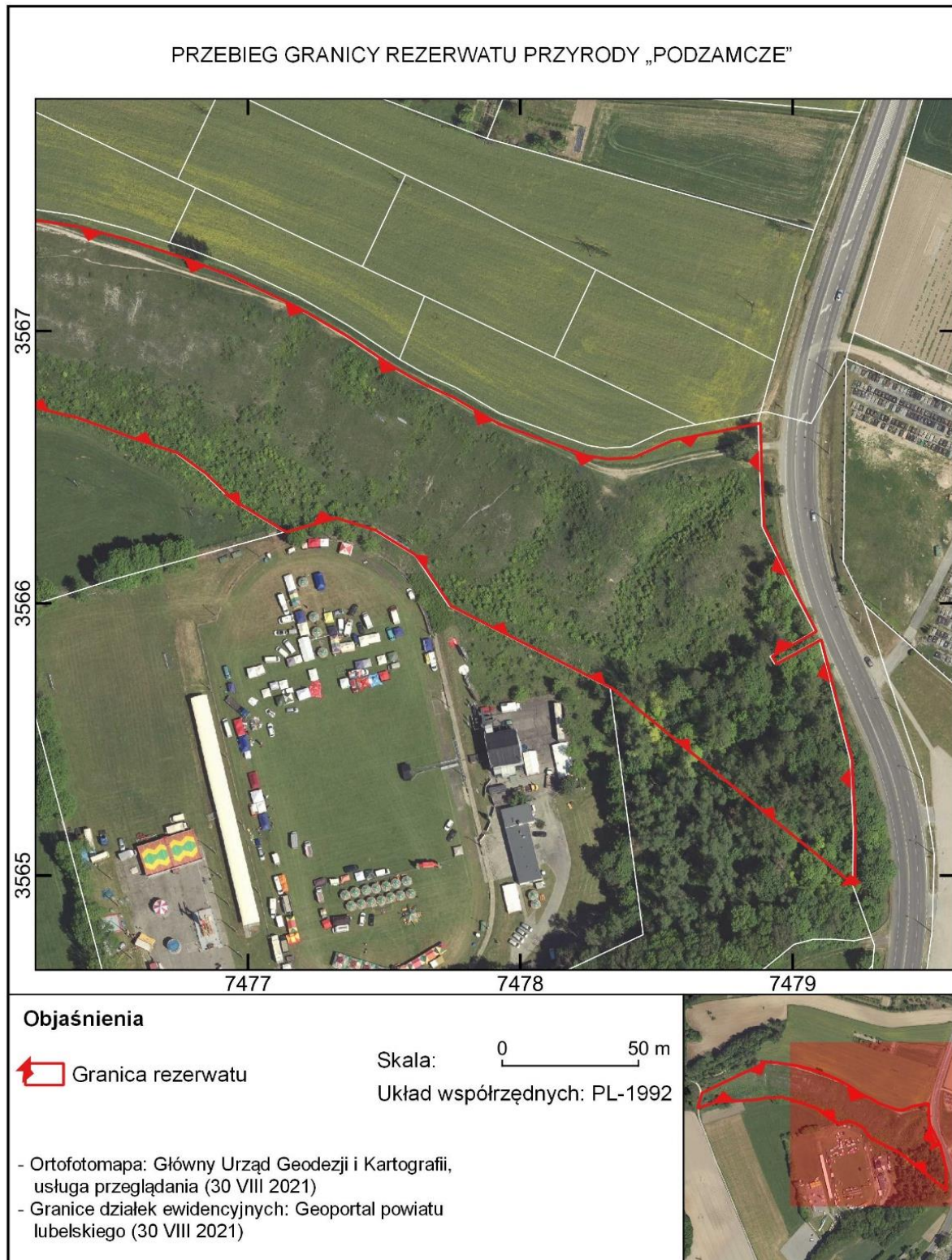

Załącznik nr 2 do Zarządzenia
Regionalnego Dyrektora Ochrony Środowiska
w Lublinie
z dnia 31 sierpnia 2022 r.

**POŁOŻENIE I PRZEGIEG GRANIC REZERWATU PRZYRODY „PODZAMCZE” W POSTACI
WSPÓLRZĘDNYCH PUNKTÓW ZAŁAMANIA GRANICY, W UKŁADZIE WSPÓLRZĘDNYCH
PŁASKICH PROSTOKĄTNYCH PL-1992**

Lp.	X	Y
1	356637,56	747694,28
2	356647,71	747683,70
3	356655,23	747673,23
4	356661,39	747655,12
5	356668,22	747636,43
6	356670,95	747624,85
7	356679,15	747599,17
8	356676,37	747586,84
9	356677,03	747570,23
10	356672,89	747552,50
11	356668,59	747472,79
12	356656,39	747437,80
13	356686,15	747446,08
14	356741,91	747562,63
15	356747,12	747561,30
16	356744,42	747596,13
17	356738,57	747635,66
18	356733,73	747654,48
19	356726,44	747676,90
20	356720,09	747693,30
21	356709,05	747716,80
22	356698,62	747734,82
23	356686,30	747753,38
24	356680,62	747763,45
25	356675,72	747774,52
26	356665,87	747791,35
27	356654,22	747823,56
28	356652,97	747831,59
29	356653,55	747840,74
30	356659,78	747854,71
31	356666,16	747887,35
32	356649,81	747887,84
33	356628,17	747888,74
34	356604,94	747899,98

Lp.	X	Y
35	356589,70	747907,95
36	356580,51	747891,64
37	356577,80	747893,35
38	356586,66	747909,71
39	356542,50	747921,04
40	356517,44	747922,21
41	356496,28	747922,08
42	356568,82	747833,00
43	356598,99	747773,76
44	356617,34	747761,39
45	356626,92	747745,93
46	356631,32	747731,70
47	356626,19	747713,19
48	356637,56	747694,28