

Meldunki epidemiologiczne

Zachorowania i podejrzenia zachorowań na grypę w Małopolsce

Sekcja Budżetu Zadaniowego, Planowania i Analiz – Wojewódzka Stacja Sanitarno-Epidemiologiczna w Krakowie

Rok: 2020

Miesiąc: grudzień

Numer: 12D (48)

Okres: 23-31 grudnia

Analiza za okres od 23 do 31 grudnia 2020 r.

Zachorowania i podejrzenia zachorowań na grypę w okresie od 23 do 31 grudnia 2020 r. wg wieku i powiatów

Powiat	Ogółem			Wiek (ukończone lata)							
	liczba	zapadalność ¹⁾	wzrost /spadek zapadalności ^{2,3)}	0-4		5-14		15-64		65+	
				liczba	zapadalność ¹⁾	liczba	zapadalność ¹⁾	liczba	zapadalność ¹⁾	liczba	zapadalność ¹⁾
MAŁOPOLSKA	2 883	9,39	0,12	851	50,91	383	11,68	1 322	6,44	327	6,26
bocheński	352	36,60	-17,28	123	218,14	52	45,23	143	22,23	34	23,13
brzeski	347	41,37	30,03	89	202,60	34	36,00	191	33,51	33	25,29
chrzanowski	71	6,33	3,47	7	14,15	5	4,75	55	7,36	4	1,83
dąbrowski	61	11,45	-26,21	11	41,60	14	26,21	24	6,51	12	14,30
gorlicki	9	0,92	-3,15	0	0,00	0	0,00	6	0,91	3	1,86
m. Kraków	365	5,21	-0,79	90	22,00	36	5,65	213	4,66	26	1,86
krakowski	78	3,10	2,54	10	7,53	11	3,81	46	2,72	11	2,76
limanowski	8	0,67	-3,23	4	5,19	4	2,62	0	0,00	0	0,00
miechowski	186	42,33	-20,87	41	205,39	16	37,31	99	34,57	30	33,30
myślenicki	149	12,97	-7,51	64	91,24	18	12,93	60	7,69	7	4,41
Nowy Sącz i nowosądecki	8	0,30	-1,56	1	0,62	1	0,31	6	0,33	0	0,00
nowotarski	1	0,06	-0,09	0	0,00	0	0,00	0	0,00	1	0,38
olkuski	267	26,67	7,15	130	300,74	38	39,30	79	11,91	20	10,11
oświęcimski	0	0,00	-0,09	0	0,00	0	0,00	0	0,00	0	0,00
proszowicki	227	58,36	16,05	58	309,98	30	76,51	94	36,04	45	64,07
suski	154	20,31	18,45	26	63,91	24	27,83	69	13,52	35	29,01
Tarnów i tarnowski	346	12,40	-2,30	107	80,40	62	21,79	151	7,99	26	5,38
wadowicki	167	11,60	6,51	61	77,42	31	19,14	48	4,94	27	11,86
wielicki	15	1,29	1,29	8	11,60	0	0,00	6	0,77	1	0,60
tatrzański	72	11,75	2,94	21	66,34	7	10,50	32	7,83	12	11,37

ZAPADALNOŚĆ¹⁾
W OKRESIE OD 23 DO 31
GRUDNIA 2020 R. ORAZ
W POPRZEDNIM OKRESIE
SPRAWOZDAWCZYM³⁾
WG WIEKU

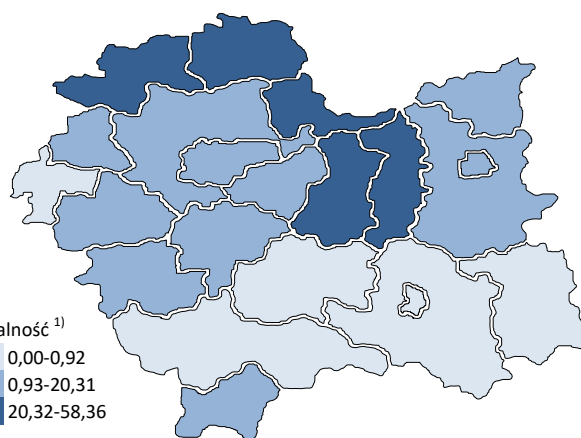
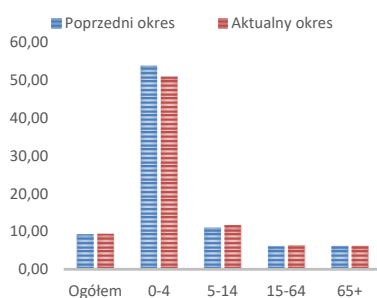

Objaśnienia:

- 1) Przeciętna dzienna zapadalność na 100 tys. ludności wg stanu w dniu 31 grudnia 2019 r.
- 2) Różnica w stosunku do poprzedniego okresu sprawozdawczego.
- 3) Okres od 16 do 22 grudnia 2020 r.

Zapadalność ¹⁾ na grypę i podejrzenia grypy w sezonie epidemicznym 2020/2021 w porównaniu z poprzednimi sezonami wg okresowych meldunków

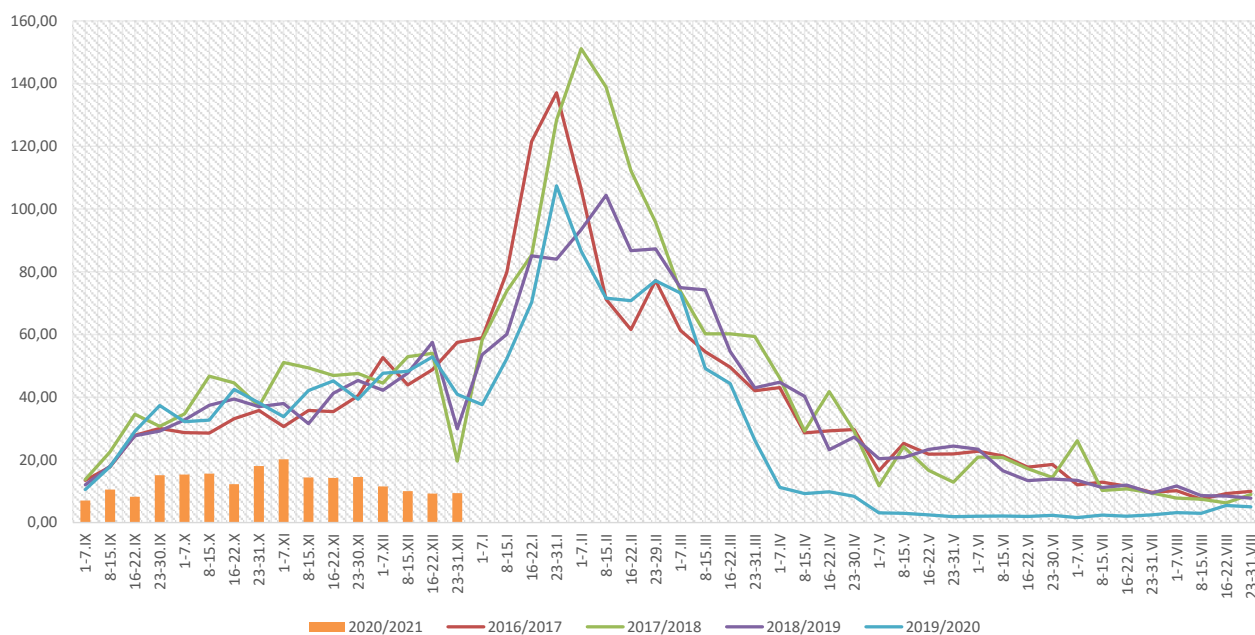

Zapadalność ¹⁾ na grypę i podejrzenia grypy w okresie od 1 stycznia 2020 r. do 31 grudnia 2020 r. wg wieku i okresowych meldunków

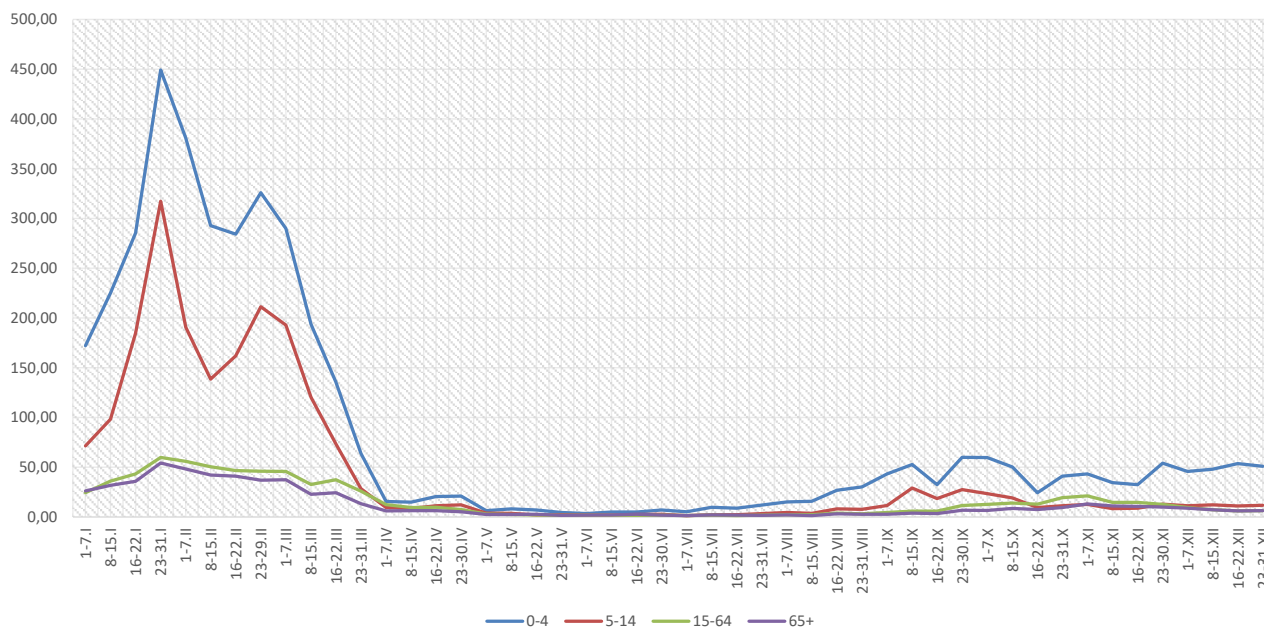

Objaśnienia:

- 1) Przeciętna dzienna zapadalność na 100 tys. ludności, przy czym ludność wg stanu w dniu:
 - 30 czerwca 2019 r. dla meldunków z okresu do 30 września 2020 r.,
 - 31 grudnia 2019 r. dla meldunków z okresu od 1 października 2020 r.

Zachorowania i podejrzenia zachorowań na grypę w sezonie epidemicznym 2020/2021 w porównaniu z poprzednimi sezonami wg okresowych meldunków

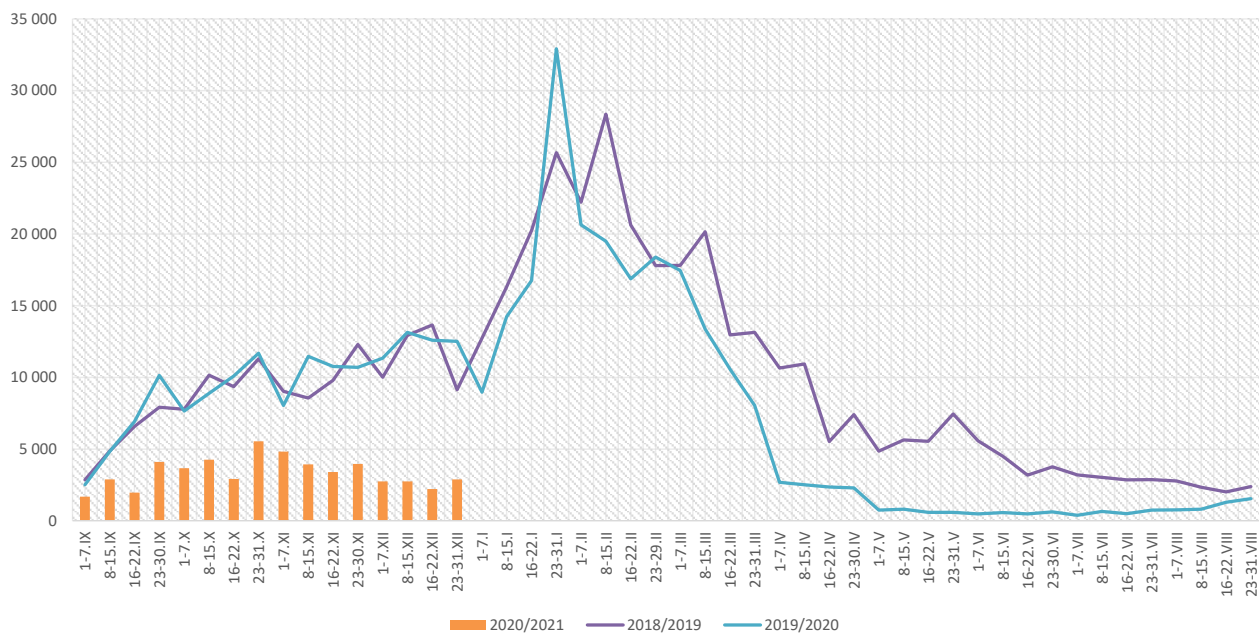

Skierowani do szpitala z powodu grypy lub podejrzenia grypy w okresie od 23 do 31 grudnia 2020 r. wg przyczyn i powiatów								
Powiat	Ogółem		Przyczyny skierowania do szpitala ¹⁾					
			objawy ze strony układu krążenia		objawy ze strony układu oddechowego		inne przyczyny	
	liczba	% ²⁾	liczba	% ³⁾	liczba	% ³⁾	liczba	% ³⁾
MAŁOPOLSKA	6	0,21%	0	0,0%	6	100,0%	0	0,0%
bocheński	2	0,57%			2	100,0%		
brzeski								
chrzanowski								
dąbrowski	2	3,28%			2	100,0%		
gorlicki								
m. Kraków	1	0,27%			1	100,0%		
krakowski	1	1,28%			1	100,0%		
limanowski								
miechowski								
myślenicki								
Nowy Sącz i nowosądecki								
nowotarski								
olkuski								
oświęcimski								
proszowicki								
suski								
Tarnów i tarnowski								
wadowicki								
wielicki								
tatrzański								

Objaśnienia:

- 1) Jedna osoba może być wykazana w kilku rubrykach.
- 2) W stosunku do ogółu zgłoszonych zachorowań i podejrzeń zachorowań na grypę.
- 3) W stosunku do ogółu osób skierowanych do szpitala z powodu grypy lub podejrzenia grypy.

**Zgony z powodu grypy i podejrzeń grypy w okresie
od 23 do 31 grudnia 2020 r. wg wieku i powiatów**

Powiat	Ogółem	Wiek (ukończone lata)			
		0-4	5-14	15-64	65+
MAŁOPOLSKA	-	-	-	-	-
bocheński	-	-	-	-	-
brzeski	-	-	-	-	-
chrzanowski	-	-	-	-	-
dąbrowski	-	-	-	-	-
gorlicki	-	-	-	-	-
m. Kraków	-	-	-	-	-
krakowski	-	-	-	-	-
limanowski	-	-	-	-	-
miechowski	-	-	-	-	-
myślenicki	-	-	-	-	-
Nowy Sącz i nowosądecki	-	-	-	-	-
nowotarski	-	-	-	-	-
olkuski	-	-	-	-	-
oświęcimski	-	-	-	-	-
proszowicki	-	-	-	-	-
suski	-	-	-	-	-
Tarnów i tarnowski	-	-	-	-	-
wadowicki	-	-	-	-	-
wielicki	-	-	-	-	-
tatrzański	-	-	-	-	-

Źródła danych:

Liczby zachorowań, podejrzeń zachorowań oraz zgonów: Dane z okresowych, zbiorczych „Meldunków o zachorowaniach i podejrzaniach zachorowań na grypę”, nadsyłanych do powiatowych stacji sanitarno-epidemiologicznych przez wszystkie jednostki ochrony zdrowia, do których zgłosili się chorzy, oraz dane ze zgłoszeń zgonów nadsyłanych do powiatowych i/lub wojewódzkich stacji sanitarno-epidemiologicznych przez lekarzy, przesyłane przez wojewódzkie stacje sanitarno-epidemiologiczne w formie zagregowanej do Zakładu Epidemiologii NIZP-PZH.

W "Meldunkach" - zgodnie z definicją grypy przyjętą na potrzeby nadzoru nad chorobami zakaźnymi w krajach Unii Europejskiej (Dz.U. L 262 z 27.9.2012) - wykazuje się grypę (rozpoznaną klinicznie i/lub laboratoryjnie) oraz wszystkie rozpoznane klinicznie zachorowania grypopodobne i ostre zakażenia dróg oddechowych spełniające kryteria definicji.

Analiza za okres od 1 stycznia do 31 grudnia 2020 r.

Zachorowania i podejrzenia zachorowań na grype w okresie od 1 stycznia do 31 grudnia 2020 r. wg wieku i powiatów

Powiat	Ogółem		Wiek (ukończone lata)							
			0-4		5-14		15-64		65+	
	liczba	zapadalność ¹⁾	liczba	zapadalność ¹⁾	liczba	zapadalność ¹⁾	liczba	zapadalność ¹⁾	liczba	zapadalność ¹⁾
MAŁOPOLSKA	272 670	21,84	56 935	83,75	58 581	43,91	131 323	15,73	25 831	12,16
bocheński	25 759	65,86	5 878	256,35	4 713	100,81	12 703	48,55	2 465	41,24
brzeski	15 404	45,16	2 820	157,86	2 574	67,02	7 947	34,29	2 063	38,88
chrzanowski	4 645	10,19	474	23,56	842	19,68	2 883	9,49	446	5,01
dąbrowski	4 353	20,10	1 148	106,76	1 106	50,92	1 665	11,10	434	12,71
gorlicki	8 099	20,32	1 273	62,79	2 286	51,02	3 700	13,82	840	12,79
m. Kraków	43 801	15,36	9 070	54,53	7 110	27,44	24 573	13,23	3 048	5,36
krakowski	9 701	9,49	1 584	29,32	2 005	17,10	4 931	7,16	1 181	7,30
limanowski	2 548	5,28	900	28,69	883	14,20	652	2,01	113	1,77
miechowski	16 246	90,93	2 312	284,80	2 459	141,00	9 133	78,41	2 342	63,92
myślenicki	23 325	49,94	6 737	236,17	5 873	103,77	9 102	28,69	1 613	24,97
Nowy Sącz i nowosądecki	8 699	7,91	1 904	28,86	2 139	16,12	3 775	5,08	881	5,57
nowotarski	6 353	9,05	1 293	34,29	1 554	19,44	2 740	5,74	766	7,19
olkuski	22 058	54,19	4 366	248,36	4 718	119,98	10 880	40,34	2 094	26,03
oświęcimski	3 683	6,56	828	30,68	1 404	24,57	1 325	3,55	126	1,21
proszowicki	13 539	85,59	2 506	329,34	2 960	185,62	6 637	62,57	1 436	50,28
suski	10 517	34,11	1 926	116,42	2 456	70,02	4 837	23,30	1 298	26,45
Tarnów i tarnowski	24 659	21,74	5 642	104,25	6 254	54,04	10 812	14,08	1 951	9,93
wadowicki	12 960	22,13	2 978	92,94	3 453	52,43	5 345	13,53	1 184	12,79
wielicki	8 243	17,44	1 609	57,38	1 681	28,98	4 081	12,81	872	12,83
tatrzański	8 078	32,42	1 687	131,06	2 111	77,88	3 602	21,67	678	15,80

ZAPADALNOŚĆ¹⁾ W OKRESIE OD 1 STYCZNIA DO 31 GRUDNIA 2020 R. ORAZ W ANALOGICZNYM OKRESIE ROKU POPRIEDZIEGIEGO WG WIEKU

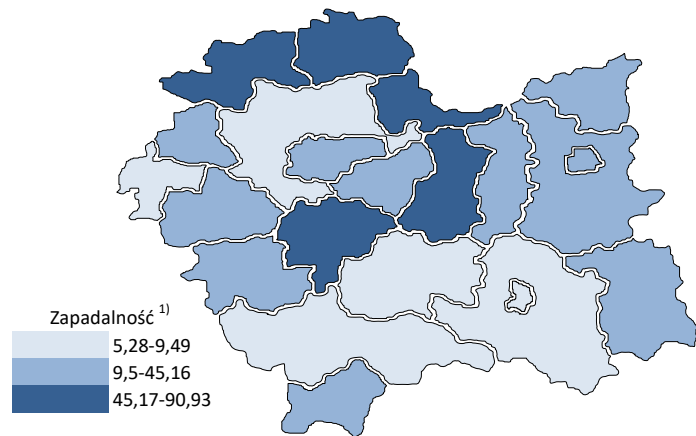
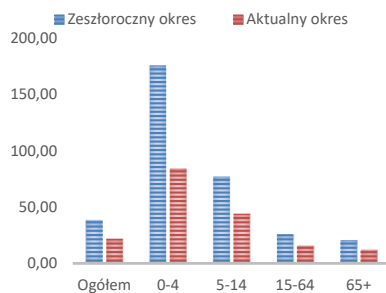

Objaśnienia:

1) Przeciętna dzienna zapadalność na 100 tys. ludności wg stanu w dniu 31 grudnia 2019 r.

Zapadalność ¹⁾ na grypę i podejrzenia grypy w roku 2020 narastająco w porównaniu z poprzednimi latami

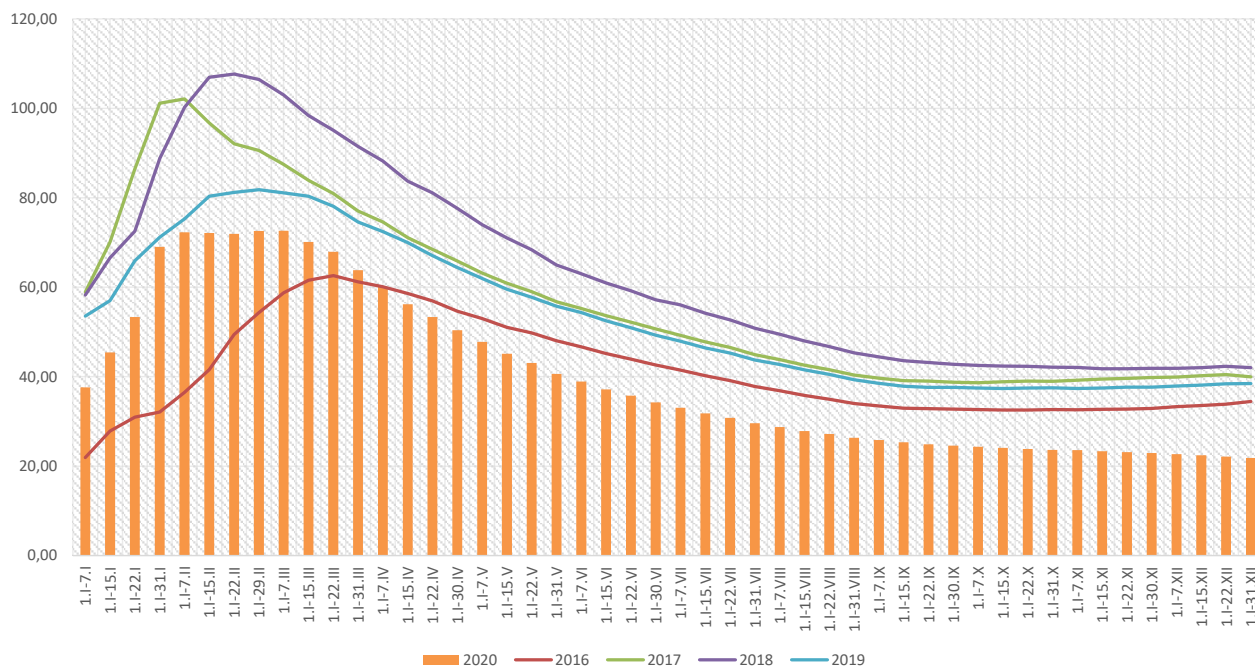

Zapadalność ¹⁾ na grypę i podejrzenia grypy w roku 2020 narastająco wg wieku

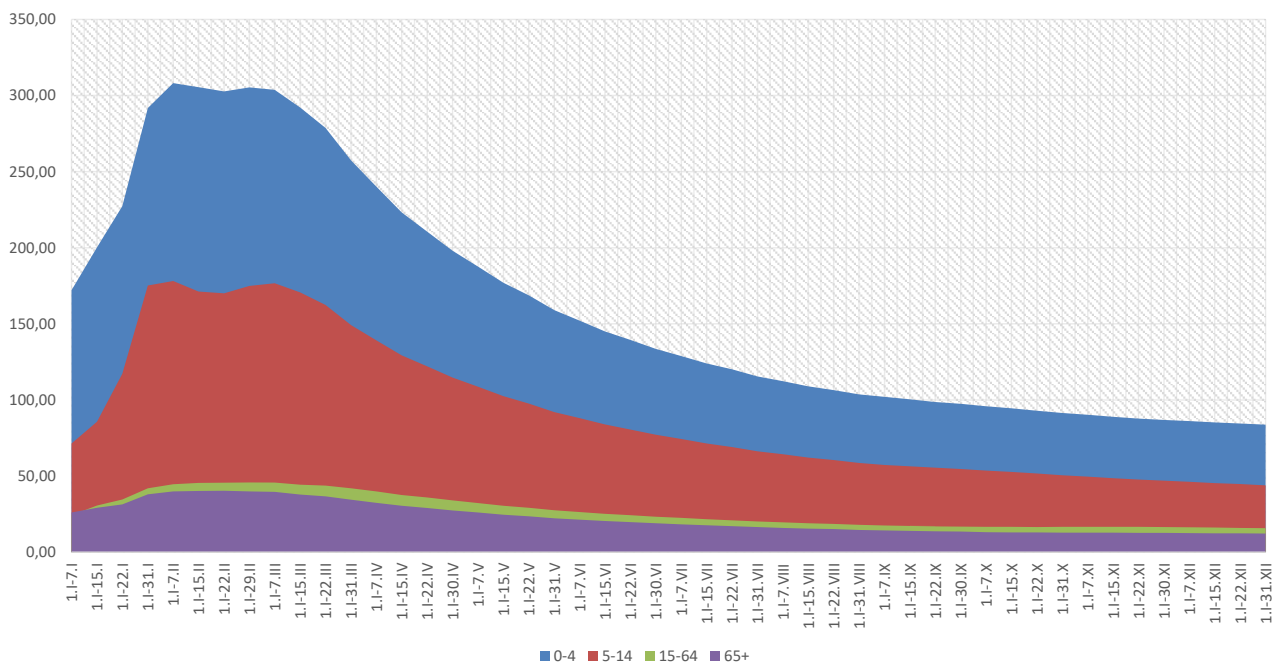

Objaśnienia:

1) Przeciętna dzienna zapadalność na 100 tys. ludności wg stanu w dniu 31 grudnia 2019 r.

Zachorowania i podejrzenia zachorowań na gripę w roku 2020 narastająco w porównaniu z poprzednimi latami

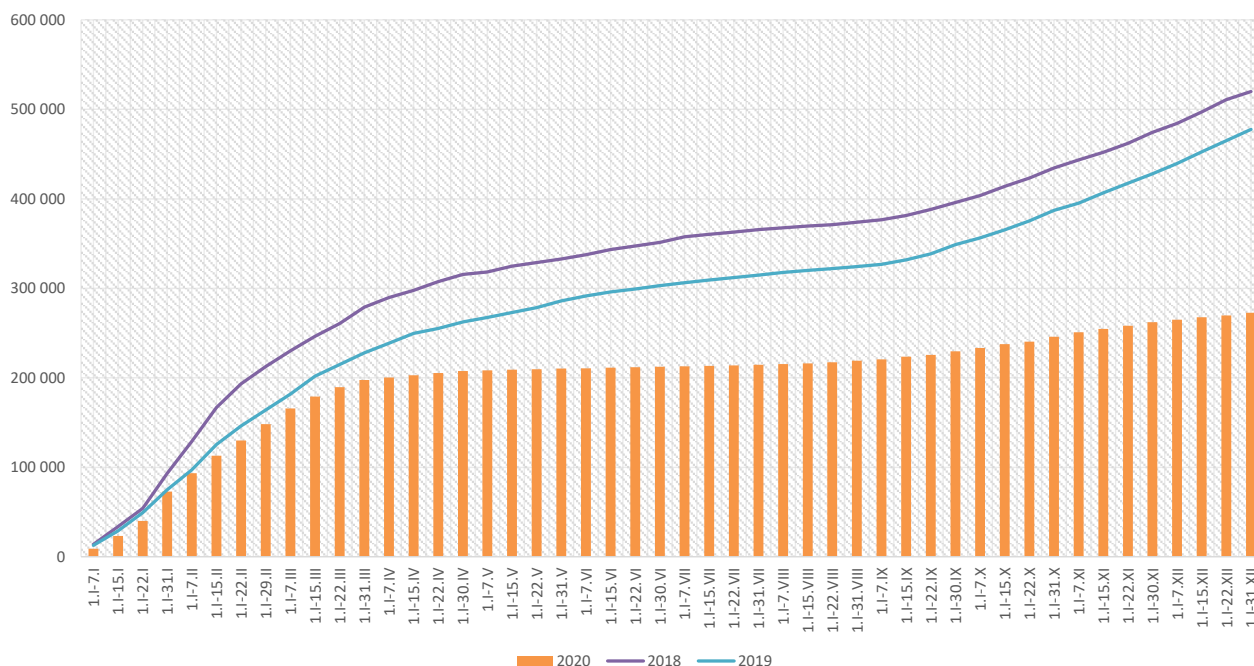

Skierowani do szpitala z powodu grypy lub podejrzenia grypy w okresie od 1 stycznia do 31 grudnia 2020 r. wg przyczyn i powiatów								
Powiat	Ogółem		Przyczyny skierowania do szpitala ¹⁾					
			objawy ze strony układu krążenia		objawy ze strony układu oddechowego		inne przyczyny	
	liczba	% ²⁾	liczba	% ³⁾	liczba	% ³⁾	liczba	% ³⁾
MAŁOPOLSKA	1 258	0,46%	29	2,3%	894	71,1%	432	34,3%
bocheński	130	0,50%	1	0,8%	129	99,2%	1	0,8%
brzeski	66	0,43%	3	4,5%	62	93,9%	4	6,1%
chrzanowski	69	1,49%			69	100,0%		
dąbrowski	16	0,37%			16	100,0%		
gorlicki	28	0,35%			28	100,0%		
m. Kraków	200	0,46%	18	9,0%	166	83,0%	56	28,0%
krakowski	18	0,19%	6	33,3%	14	77,8%	9	50,0%
limanowski	23	0,90%			18	78,3%	12	52,2%
miechowski	17	0,10%			17	100,0%		
myślenicki	28	0,12%			28	100,0%		
Nowy Sącz i nowosądecki	78	0,90%			16	20,5%	62	79,5%
nowotarski	38	0,60%	1	2,6%	35	92,1%	26	68,4%
olkuski	27	0,12%			27	100,0%		
oświęcimski	17	0,46%			2	11,8%	15	88,2%
proszowicki	32	0,24%			30	93,8%	2	6,3%
suski	26	0,25%			14	53,8%	22	84,6%
Tarnów i tarnowski	208	0,84%					208	100,0%
wadowicki	157	1,21%			157	100,0%		
wielicki	61	0,74%			47	77,0%	15	24,6%
tatrzański	19	0,24%			19	100,0%		

Objaśnienia:

- 1) Jedna osoba może być wykazana w kilku rubrykach.
- 2) W stosunku do ogółu zgłoszonych zachorowań i podejrzeń zachorowań na gripę.
- 3) W stosunku do ogółu osób skierowanych do szpitala z powodu grypy lub podejrzenia grypy.

Zgony z powodu grypy i podejrzeń grypy w okresie od 1 stycznia do 31 grudnia 2020 r. wg wieku i powiatów					
Powiat	Ogółem	Wiek (ukończone lata)			
		0-4	5-14	15-64	65+
MAŁOPOLSKA	5	-	-	1	4
bocheński	-	-	-	-	-
brzeski	-	-	-	-	-
chrzanowski	-	-	-	-	-
dąbrowski	-	-	-	-	-
gorlicki	-	-	-	-	-
m. Kraków	4	-	-	1	3
krakowski	-	-	-	-	-
limanowski	-	-	-	-	-
miechowski	-	-	-	-	-
myślenicki	-	-	-	-	-
Nowy Sącz i nowosądecki	-	-	-	-	-
nowotarski	-	-	-	-	-
olkuski	-	-	-	-	-
oświęcimski	-	-	-	-	-
proszowicki	-	-	-	-	-
suski	-	-	-	-	-
Tarnów i tarnowski	-	-	-	-	-
wadowicki	-	-	-	-	-
wielicki	1	-	-	-	1
tatrzański	-	-	-	-	-

wykonął: Adrian Papis

Źródła danych:

Liczby zachorowań, podejrzeń zachorowań oraz zgonów: Dane z okresowych, zbiorczych „Meldunków o zachorowaniach i podejrzaniach zachorowań na grypę”, nadsyłanych do powiatowych stacji sanitarno-epidemiologicznych przez wszystkie jednostki ochrony zdrowia, do których zgłosili się chorzy, oraz dane ze zgłoszeń zgonów nadsyłanych do powiatowych i/lub wojewódzkich stacji sanitarno-epidemiologicznych przez lekarzy, przesyłane przez wojewódzkie stacje sanitarno-epidemiologiczne w formie zagregowanej do Zakładu Epidemiologii NIZP-PZH.

W "Meldunkach" - zgodnie z definicją grypy przyjętą na potrzeby nadzoru nad chorobami zakaźnymi w krajach Unii Europejskiej (Dz.U. L 262 z 27.9.2012) - wykazuje się grypę (rozpoznaną klinicznie i/lub laboratoryjnie) oraz wszystkie rozpoznane klinicznie zachorowania grypopodobne i ostre zakażenia dróg oddechowych spełniające kryteria definicji.