



DZIENNIK URZĘDOWY

WOJEWÓDZTWA PODLASKIEGO

Białystok, dnia 10 sierpnia 2022 r.

Poz. 3498

ZARZĄDZENIE REGIONALNEGO DYREKTORA OCHRONY ŚRODOWISKA W BIAŁYMSTOKU

z dnia 9 sierpnia 2022 r.

w sprawie rezerwatu przyrody „Starożyn”

Na podstawie art. 13 ust. 3 ustawy z dnia 16 kwietnia 2004 r. o ochronie przyrody (Dz.U. z 2022 r. poz. 916) zarządza się, co następuje:

§ 1. Rezerwat przyrody pod nazwą „Starożyn”, zwany dalej „rezerwatem”, obejmuje obszar o łącznej powierzchni 298,40 ha, położony na terenie gminy Płaska, w powiecie augustowskim, w województwie podlaskim.

§ 2. 1. Położenie i przebieg granicy rezerwatu w postaci współrzędnych punktów jej załamania, przedstawia załącznik nr 1 do zarządzenia.

2. Położenie i przebieg granicy rezerwatu w postaci mapy przedstawia załącznik nr 2 do zarządzenia.

§ 3. Celem ochrony przyrody w rezerwacie jest zachowanie ze względów naukowych i dydaktycznych ładu niskiego, lasu mieszanego i olsu w Puszczy Augustowskiej.

§ 4. Rodzaj rezerwatu określa się jako leśny (L). Typ rezerwatu ze względu na dominujący przedmiot ochrony określa się jako fitocenotyczny (PFi), podtyp – zbiorowisk leśnych (zl). Typ rezerwatu ze względu na główny typ ekosystemu określa się jako leśny i borowy (EL), podtyp – lasów nizinnych (lni).

§ 5. Nadzór nad rezerwatem sprawuje Regionalny Dyrektor Ochrony Środowiska w Białymstoku.

§ 6. Zarządzenie wchodzi w życie po upływie 14 dni od dnia ogłoszenia¹⁾.

Regionalny Dyrektor Ochrony Środowiska w Białymstoku
Beata Bezubik

¹⁾Niniejsze zarządzenie było poprzedzone zarządzeniem Ministra Leśnictwa i Przemysłu Drzewnego z dnia 1 lutego 1960 r. w sprawie uznania za rezerwat przyrody (M. P. Nr 32, poz. 159 i M. P. z 1985 r. Nr 17 poz. 135), które utraciło moc z dniem 1 maja 2004 r. wraz z wejściem w życie ustawy z dnia 16 kwietnia 2004 r. o ochronie przyrody (Dz. U. z 2022 r. poz. 916) na podstawie art. 161 w związku z art. 157 tej ustawy.

**Załącznik nr 1 do Zarządzenia
Regionalnego Dyrektora Ochrony
Środowiska w Białymstoku
z dnia 9 sierpnia 2022 r.**

**POŁOŻENIE I PRZEBIEG GRANICY REZERWATU PRZYRODY „STAROŻYŃ”
W POSTACI WSPÓLRZĘDNYCH PUNKTÓW ZAŁAMANIA GRANICY,
W UKŁADZIE WSPÓLRZĘDNYCH PŁASKICH PROSTOKĄTNYCH PL-1992¹**

| Lp. | X | Y |
|-----|-----------|-----------|
| 1 | 675135,32 | 786584,29 |
| 2 | 674929,60 | 786472,11 |
| 3 | 674916,87 | 786465,17 |
| 4 | 674900,42 | 786456,20 |
| 5 | 674832,29 | 786419,04 |
| 6 | 674775,36 | 786388,00 |
| 7 | 674854,53 | 786253,10 |
| 8 | 674897,02 | 786180,70 |
| 9 | 674926,80 | 786129,94 |
| 10 | 674948,95 | 786092,22 |
| 11 | 674973,89 | 786049,72 |
| 12 | 674995,67 | 786012,60 |
| 13 | 675064,13 | 785895,94 |
| 14 | 674931,30 | 785821,15 |
| 15 | 674911,85 | 785810,19 |
| 16 | 674863,78 | 785783,12 |
| 17 | 674810,29 | 785753,00 |
| 18 | 674757,50 | 785723,27 |
| 19 | 674736,52 | 785711,45 |
| 20 | 675135,32 | 786584,29 |
| 21 | 674703,54 | 785692,88 |
| 22 | 674652,43 | 785664,67 |
| 23 | 674498,64 | 785579,78 |
| 24 | 674423,46 | 785538,27 |
| 25 | 674356,31 | 785501,20 |
| 26 | 674405,69 | 785417,49 |
| 27 | 674428,55 | 785378,74 |
| 28 | 674643,45 | 785014,46 |
| 29 | 674765,23 | 784808,05 |
| 30 | 674771,66 | 784797,15 |
| 31 | 674782,47 | 784778,82 |
| 32 | 674940,20 | 784511,46 |
| 33 | 674965,50 | 784526,30 |

| | | |
|----|-----------|-----------|
| 34 | 674998,03 | 784545,38 |
| 35 | 675038,88 | 784569,34 |
| 36 | 675049,58 | 784575,61 |
| 37 | 675282,91 | 784712,44 |
| 38 | 675637,34 | 784920,29 |
| 39 | 675649,92 | 784927,67 |
| 40 | 675991,38 | 785127,91 |
| 41 | 676346,16 | 785335,97 |
| 42 | 676688,10 | 785536,50 |
| 43 | 676679,73 | 785551,03 |
| 44 | 676650,30 | 785602,09 |
| 45 | 676643,30 | 785614,23 |
| 46 | 676639,86 | 785620,20 |
| 47 | 676597,86 | 785693,06 |
| 48 | 676573,11 | 785735,99 |
| 49 | 676569,25 | 785742,69 |
| 50 | 676529,70 | 785811,30 |
| 51 | 676519,14 | 785829,62 |
| 52 | 676505,73 | 785853,09 |
| 53 | 676478,20 | 785900,89 |
| 54 | 676409,13 | 786020,78 |
| 55 | 676295,57 | 786217,92 |
| 56 | 676258,66 | 786281,87 |
| 57 | 676135,45 | 786495,80 |
| 58 | 676134,94 | 786496,68 |
| 59 | 676034,74 | 786670,17 |
| 60 | 676002,19 | 786726,60 |
| 61 | 676002,19 | 786726,60 |
| 62 | 675983,01 | 786759,83 |
| 63 | 675973,78 | 786775,83 |
| 64 | 675934,57 | 786843,82 |
| 65 | 675928,01 | 786855,25 |
| 66 | 675915,15 | 786877,71 |
| 67 | 675893,41 | 786915,67 |

¹ Układ współrzędnych płaskich prostokątnych PL-1992 jest jednym z układów tworzących państwowy system odniesień przestrzennych, o którym mowa w przepisach wydanych na podstawie art. 3 ust. 5 ustawy z dnia 17 maja 1989 r. – Prawo geodezyjne i kartograficzne (Dz. U. z 2021 r. poz. 1990, 1641, 964).

| | | |
|----|-----------|-----------|
| 68 | 675889,10 | 786923,19 |
| 69 | 675857,62 | 786978,16 |
| 70 | 675686,54 | 786884,87 |
| 71 | 675626,68 | 786852,22 |
| 72 | 675499,68 | 786782,98 |
| 73 | 675135,32 | 786584,29 |

**Załącznik nr 2 do Zarządzenia
Regionalnego Dyrektora Ochrony
Środowiska w Białymstoku
z dnia 9 sierpnia 2022 r.**

Położenie i przebieg granicy rezerwatu przyrody „Starożyn”

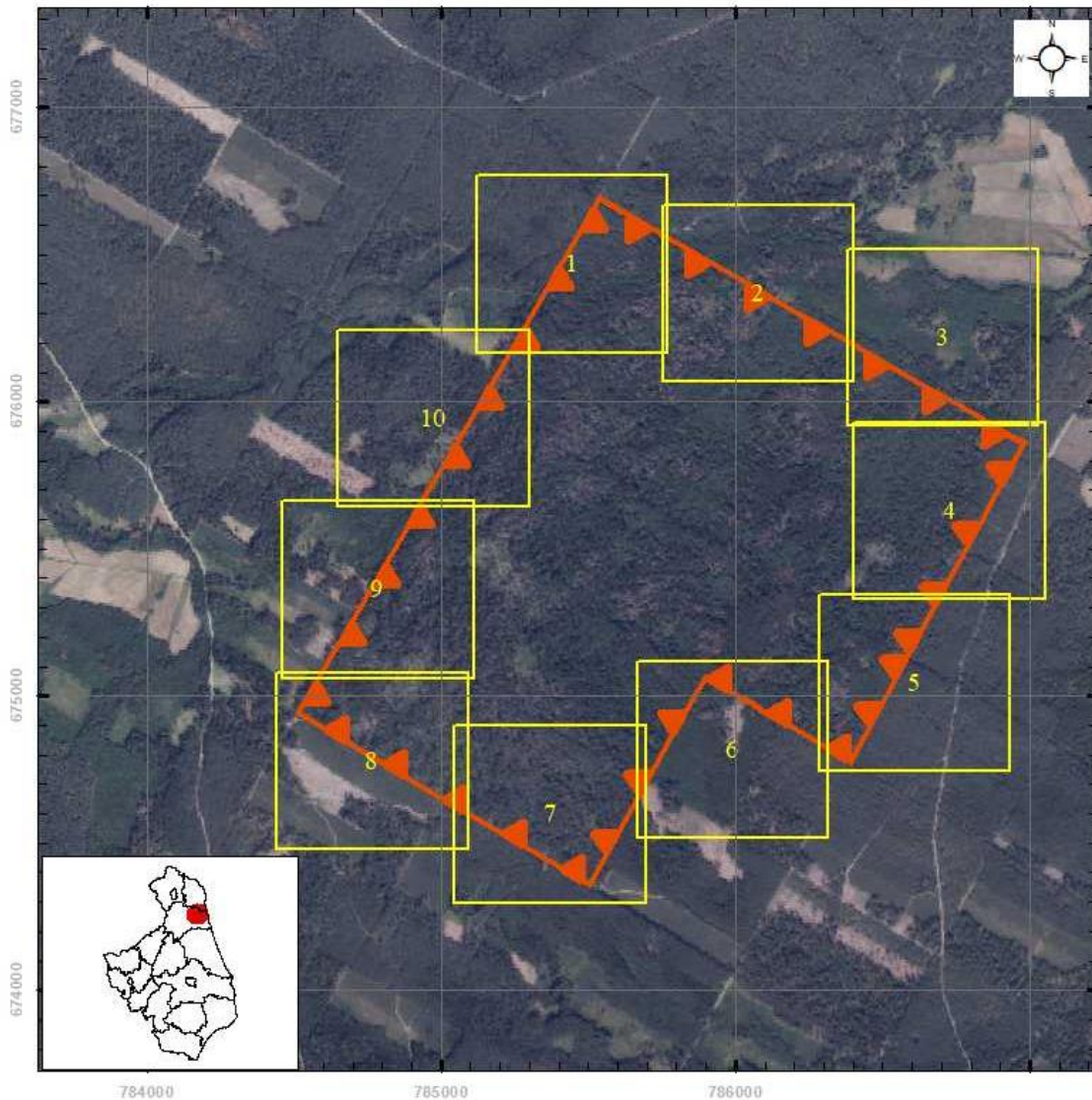

Objaśnienia



granica rezerwatu

Skala

0 210 420 840 m

Układ współrzędnych PL - 1992



Ortofotomapa:

Główny Urząd Geodezji i Kartografii - usługa przeglądania (1 VI 2021 r.)



Granice powiatów:

Główny Urząd Geodezji i Kartografii - usługa pobierania (1 VI 2021 r.)

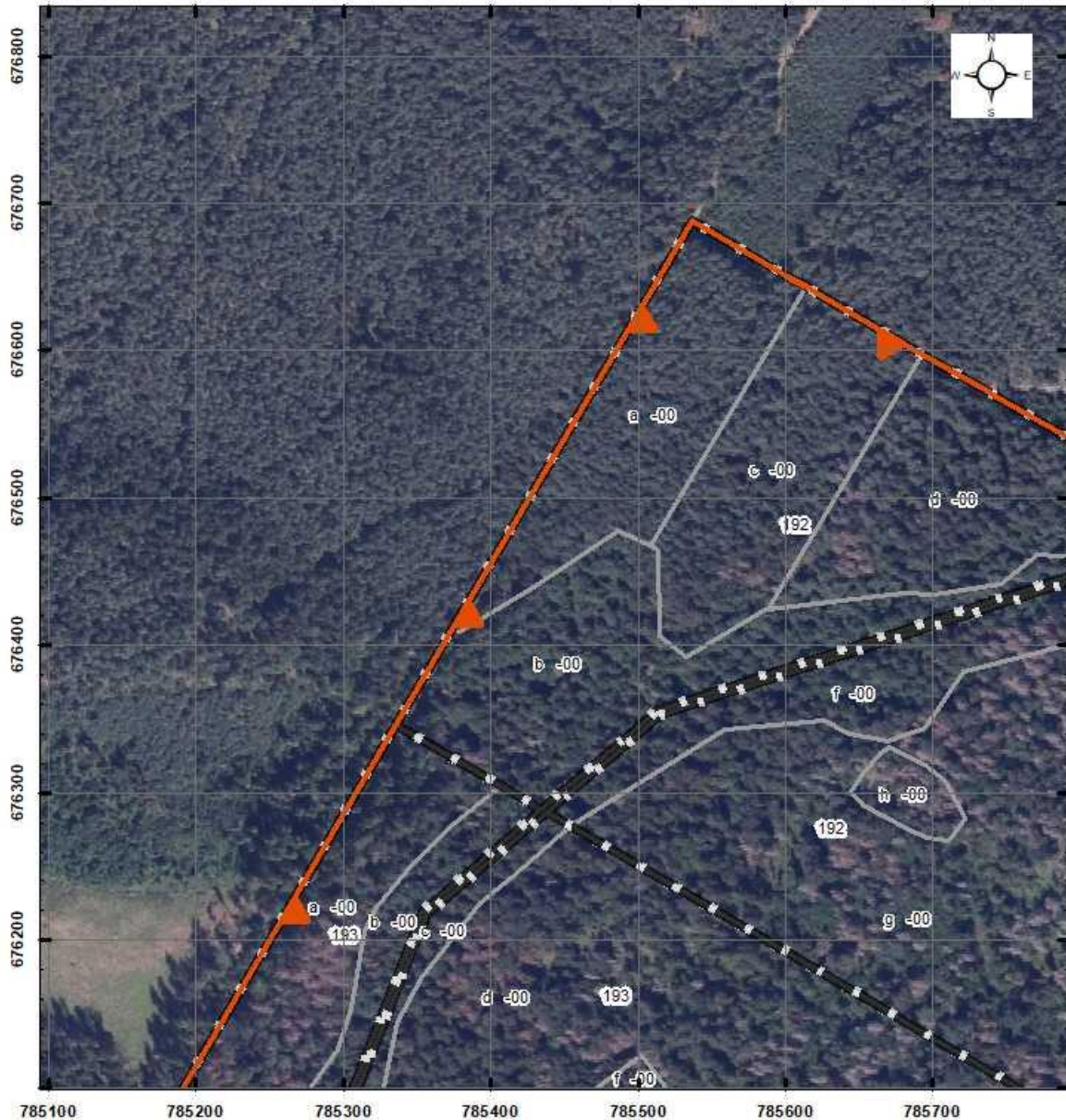
Położenie i przebieg granicy rezerwatu przyrody „Starożyn” (Arkusz 1/10)



Objaśnienia

-  granica rezerwatu
-  granice oddziałów leśnych
-  granice wydzieleń leśnych

Skala
0 35 70 140 m
Układ współrzędnych PL - 1992



Ortofotomapa:
Główny Urząd Geodezji i Kartografii - usługa przeglądania (1 VI 2021 r.)
Leśna Mapa Numeryczna - dane pozyskane z RDLP Białystok
stan aktualny na 26 IV 2021 r.
Plan Urządzania Lasu dla Nadleśnictwa dla Nadleśnictwa Płaska na lata 2015 - 2024

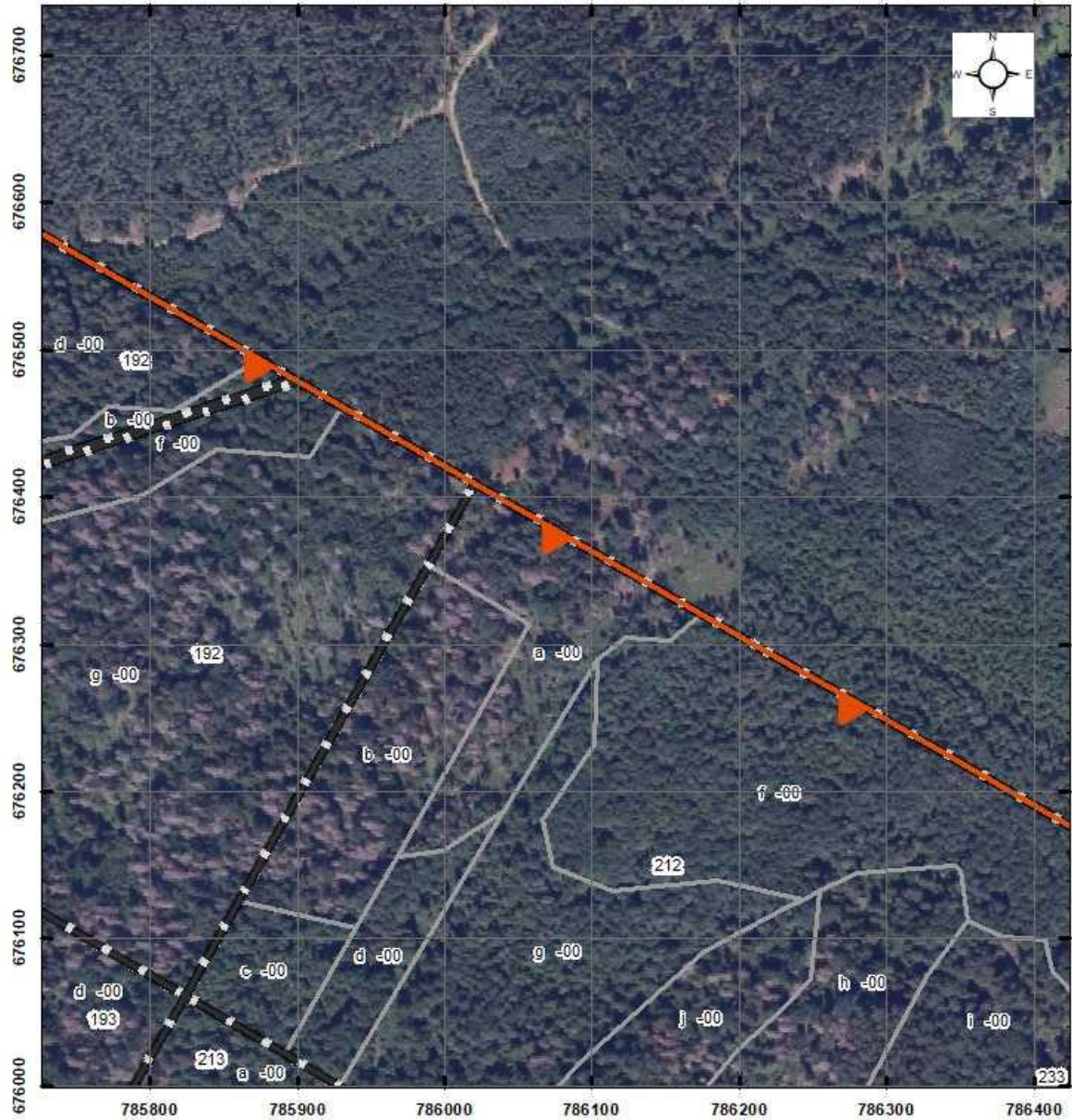

Położenie i przebieg granicy rezerwatu przyrody „Starożyn” (Arkusz 2/10)



Objaśnienia

-  granica rezerwatu
-  granice oddziałów leśnych
-  granice wydzieleń leśnych

Skala
0 35 70 140 m
Układ współrzędnych PL - 1992

Ortofotomapa:
Główny Urząd Geodezji i Kartografii- usługa przeglądania (1 VI 2021 r.)
Leśna Mapa Numeryczna - dane pozyskane z RDLP Białystok
stan aktualny na 26 IV 2021 r.
Plan Urządzania Lasu dla Nadleśnictwa dla Nadleśnictwa Płaska na lata 2015 - 2024



Polozenie i przebieg granicy rezerwatu przyrody „Starożyn” (Arkusz 3/10)

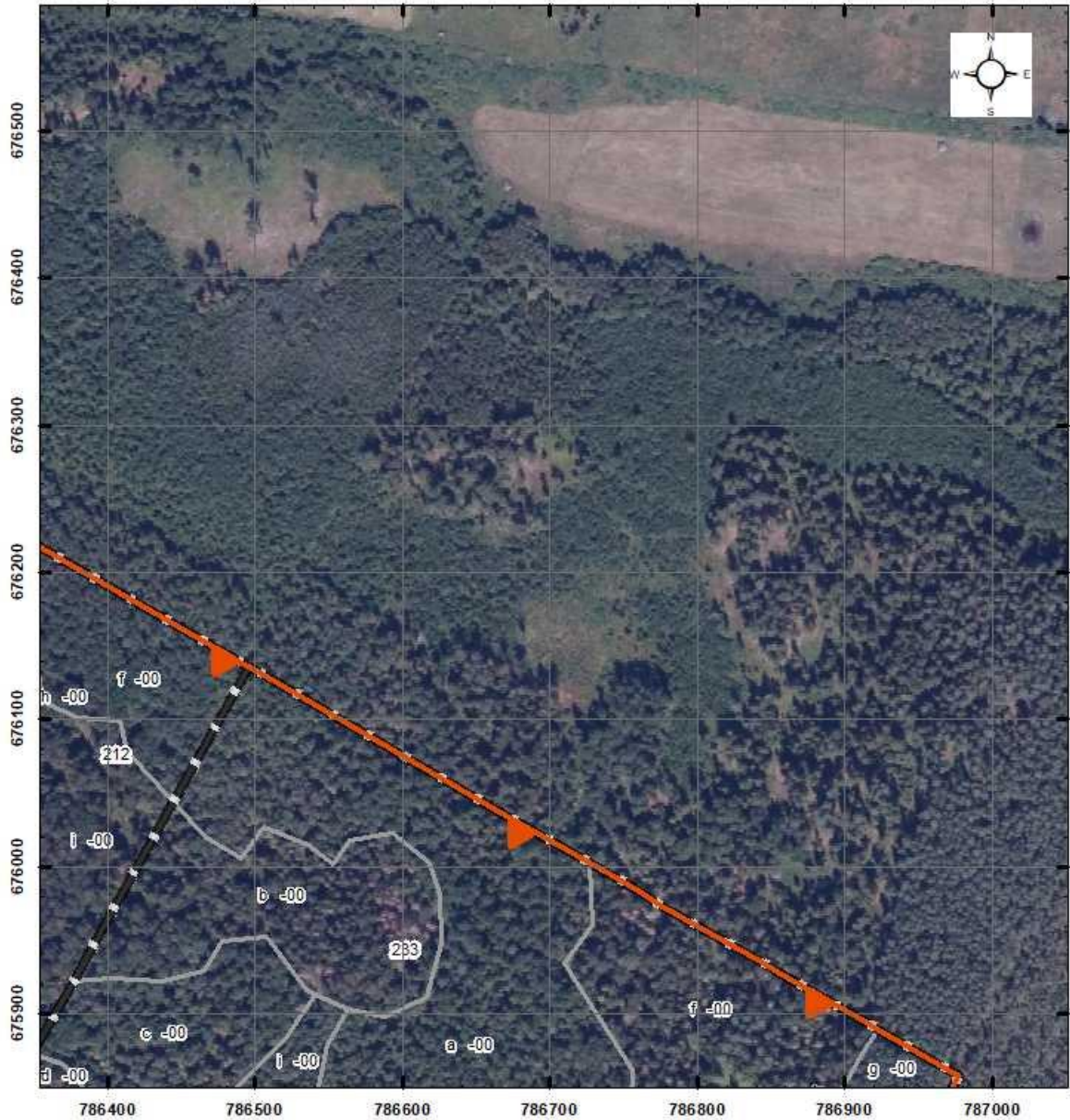

Objaśnienia

- granica rezerwatu
- granice oddziałów leśnych
- granice wydziałów leśnych

Skala
0 35 70 140 m
Układ współrzędnych PL - 1992



Ortofotomapa:
Główny Urząd Geodezji i Kartografii- usługa przeglądania (1 VI 2021 r.)
Leśna Mapa Numeryczna - dane pozyskane z RDLP Białystok
stan aktualny na 26 IV 2021 r.
Plan Urządzania Lasu dla Nadleśnictwa dla Nadleśnictwa Płaska na lata 2015 - 2024

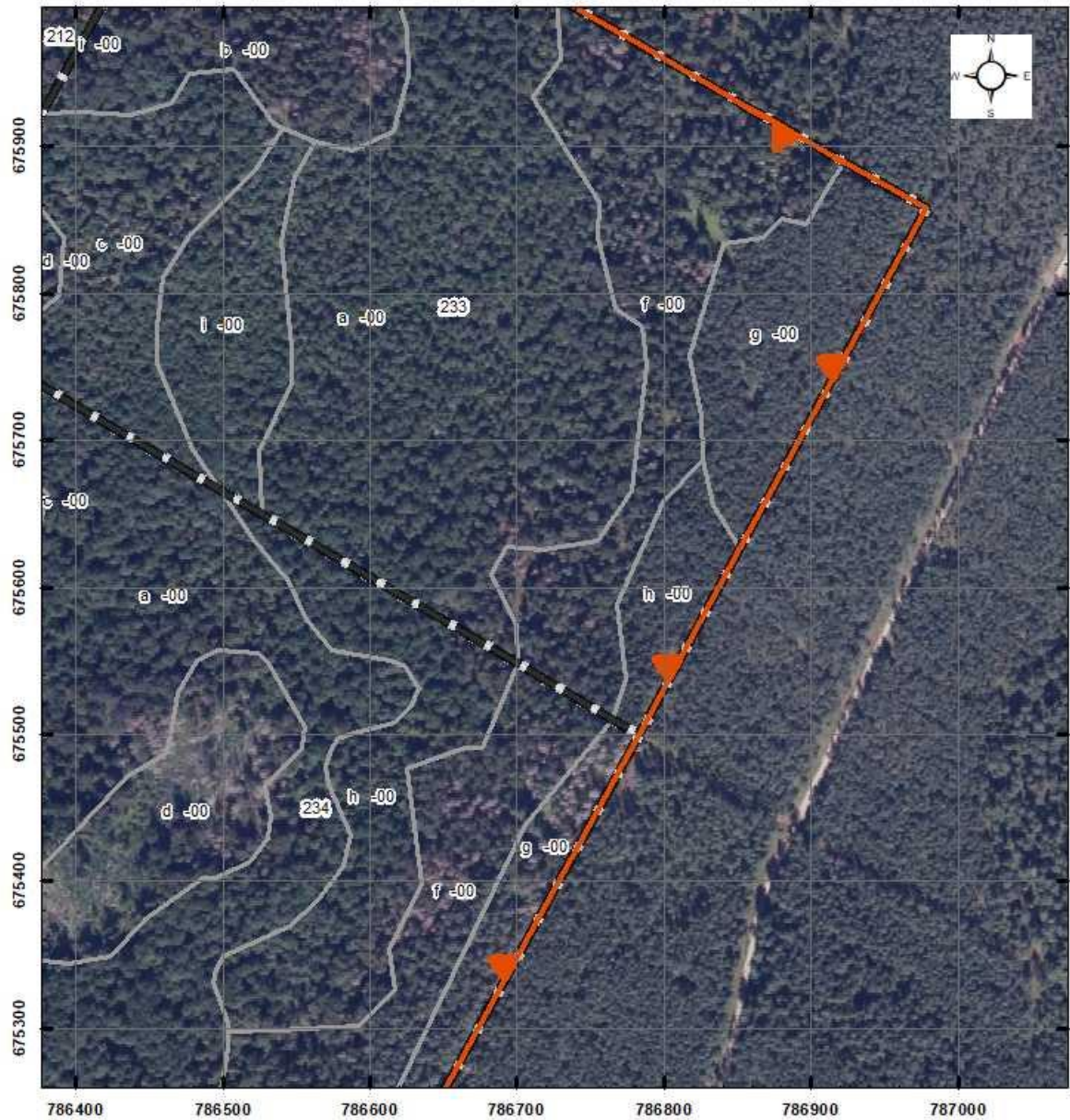

Położenie i przebieg granicy rezerwatu przyrody „Starożyn” (Arkusz 4/10)



Objaśnienia

-  granica rezerwatu
-  granice oddziałów leśnych
-  granice wydzieleń leśnych

Skala
0 35 70 140 m
Układ współrzędnych PL - 1992



Ortofotomapa:
Główny Urząd Geodezji i Kartografii- usługa przeglądania (1 VI 2021 r.)
Leśna Mapa Numeryczna - dane pozyskane z RDLP Białystok
stan aktualny na 26 IV 2021 r.
Plan Urządzania Lasu dla Nadleśnictwa dla Nadleśnictwa Płaska na lata 2015 - 2024

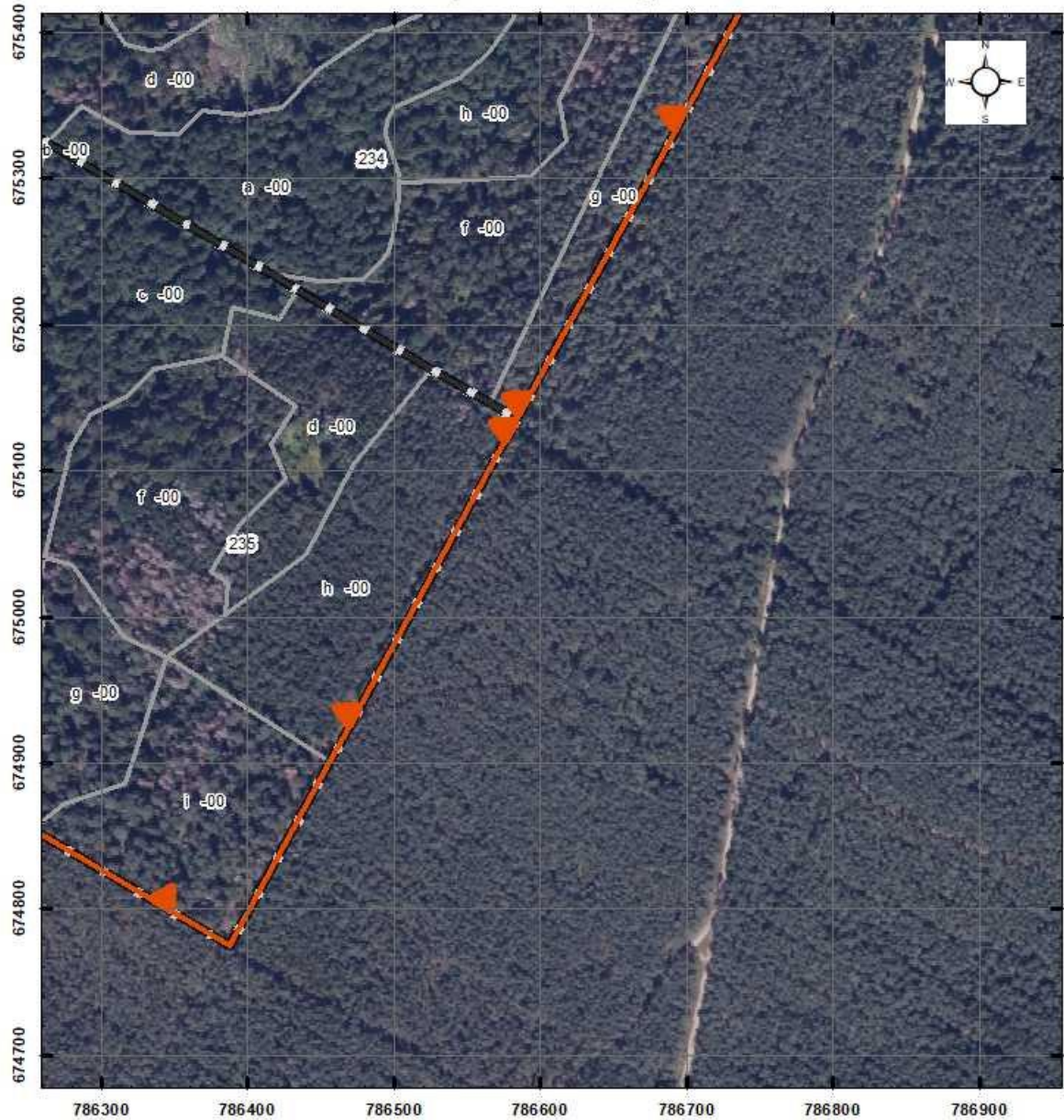

Położenie i przebieg granicy rezerwatu przyrody „Starożyn” (Arkusz 5/10)



Objaśnienia

-  granica rezerwatu
-  granice oddziałów leśnych
-  granice wydziałów leśnych

Skala
0 35 70 140 m
Układ współrzędnych PL - 1992

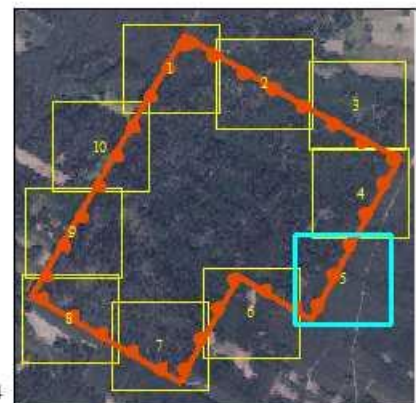

Ortofotomapa:
Główny Urząd Geodezji i Kartografii- usługa przeglądania (1 VI 2021 r.)
Leśna Mapa Numeryczna - dane pozyskane z RDLP Białystok
stan aktualny na 26 IV 2021 r.
Plan Urządzenia Lasu dla Nadleśnictwa dla Nadleśnictwa Płaska na lata 2015 - 2024

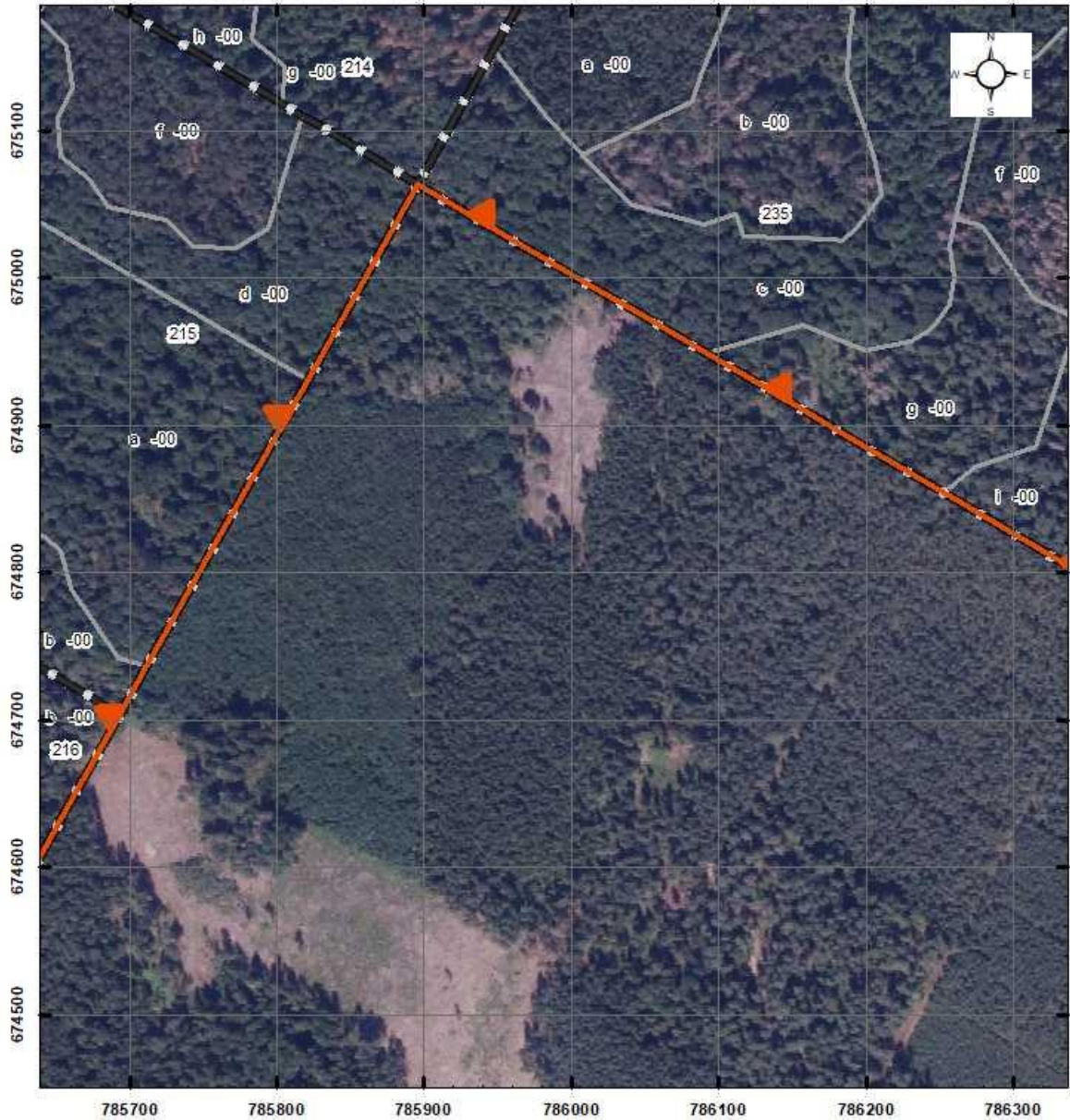

Położenie i przebieg granicy rezerwatu przyrody „Starożyn” (Arkusz 6/10)



Objaśnienia

-  granica rezerwatu
-  granice oddziałów leśnych
-  granice wydziałów leśnych

Skala
0 35 70 140 m
Układ współrzędnych PL - 1992



Ortofotomapa:
Główny Urząd Geodezji i Kartografii- usługa przeglądania (1 VI 2021 r.)
Leśna Mapa Numeryczna - dane pozyskane z RDLP Białystok
stan aktualny na 26 IV 2021 r.
Plan Urządzania Lasu dla Nadleśnictwa dla Nadleśnictwa Płaska na lata 2015 - 2024

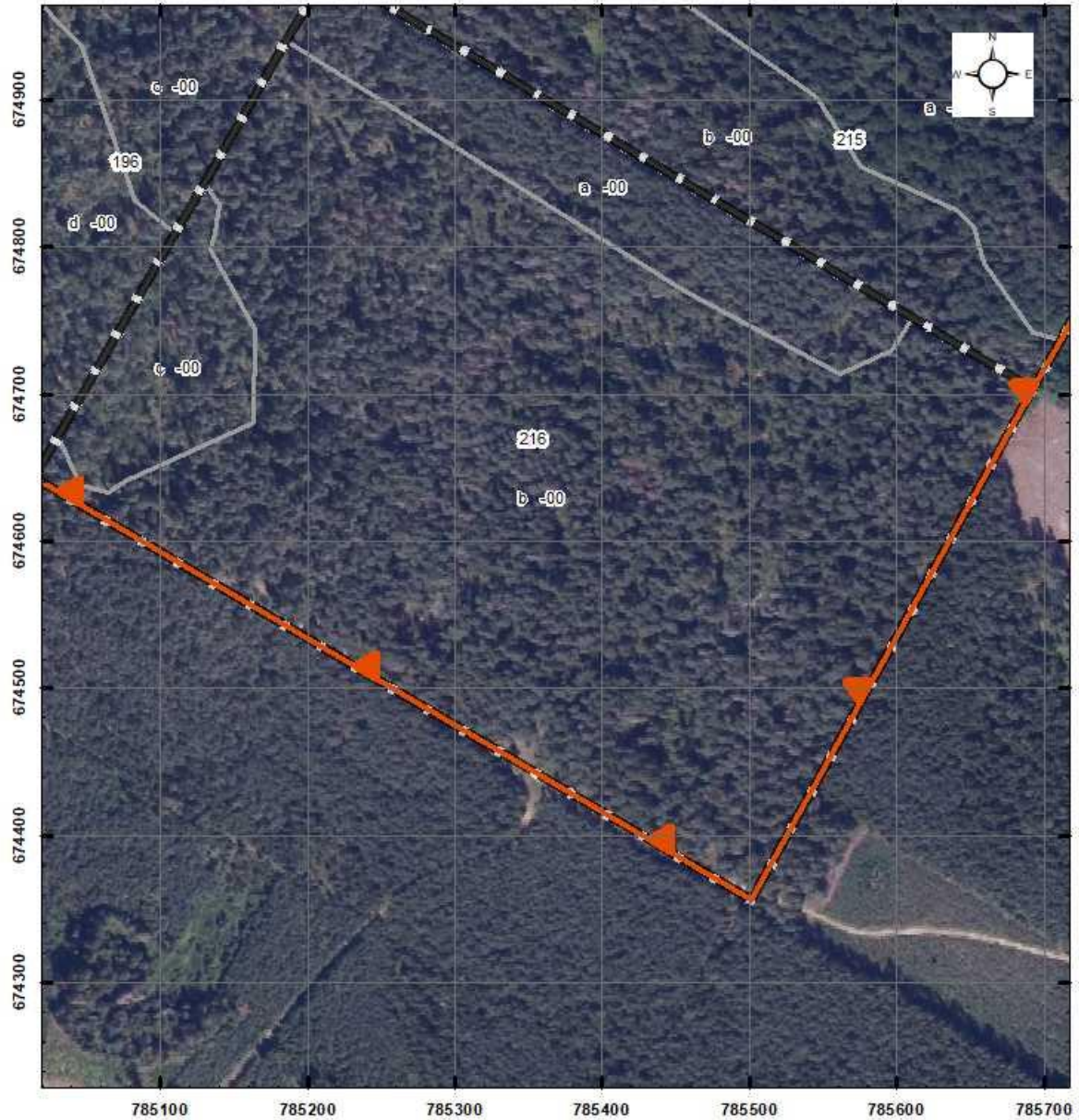

Położenie i przebieg granicy rezerwatu przyrody „Starożyn” (Arkusz 7/10)



Objaśnienia

-  granica rezerwatu
-  granice oddziałów leśnych
-  granice wydzieleń leśnych

Skala
0 35 70 140 m
Układ współrzędnych PL - 1992



Ortofotomapa:
Główny Urząd Geodezji i Kartografii - usługa przeglądania (1 VI 2021 r.)
Leśna Mapa Numeryczna - dane pozyskane z RDLP Białostok
stan aktualny na 26 IV 2021 r.
Plan Urządzania Lasu dla Nadleśnictwa dla Nadleśnictwa Płaska na lata 2015 - 2024

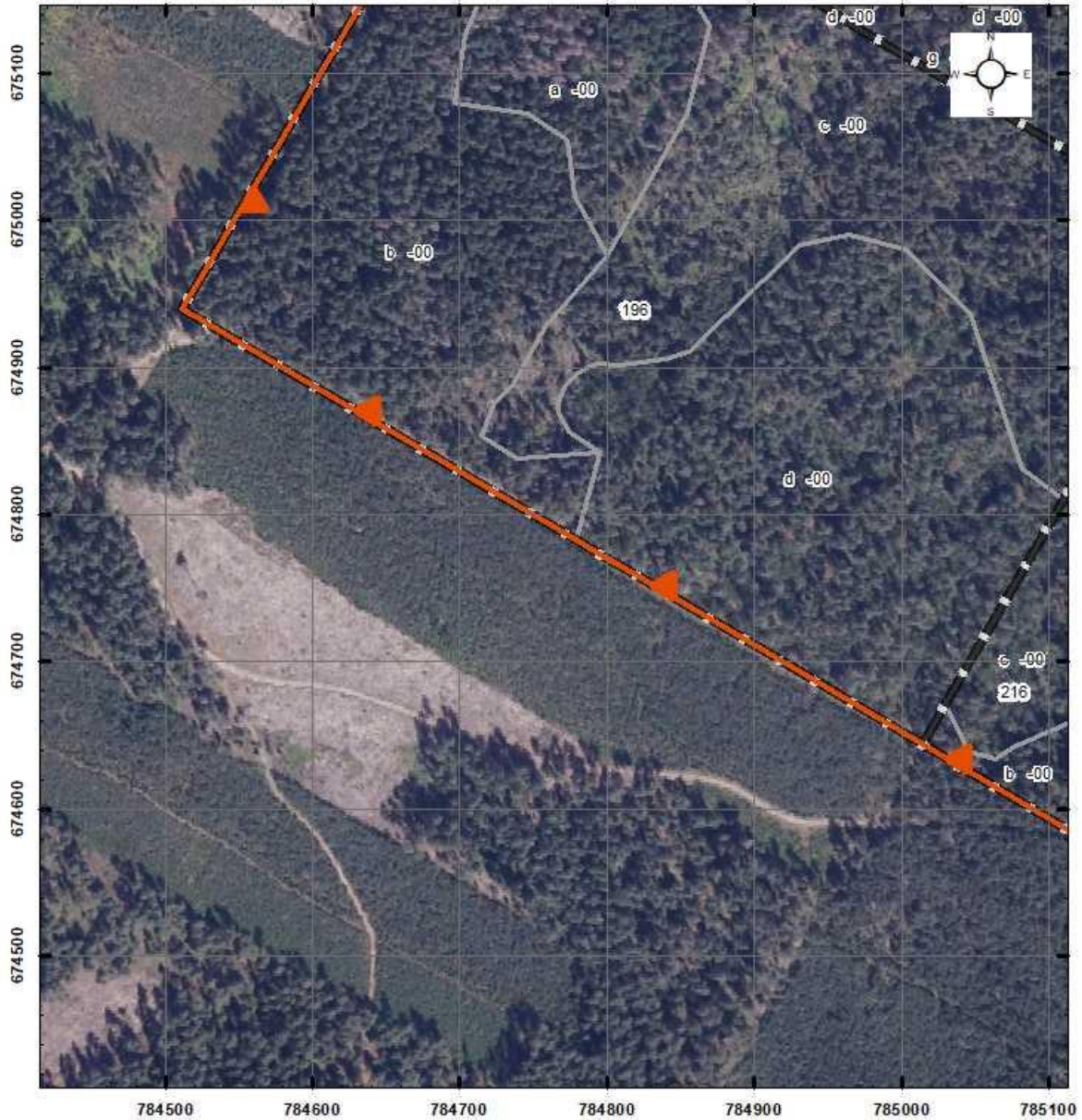

Położenie i przebieg granicy rezerwatu przyrody „Starożyn” (Arkusz 8/10)



Objaśnienia

-  granica rezerwatu
-  granice oddziałów leśnych
-  granice wydzieleń leśnych

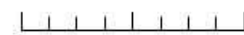
Skala
0 35 70 140 m

Układ współrzędnych PL - 1992

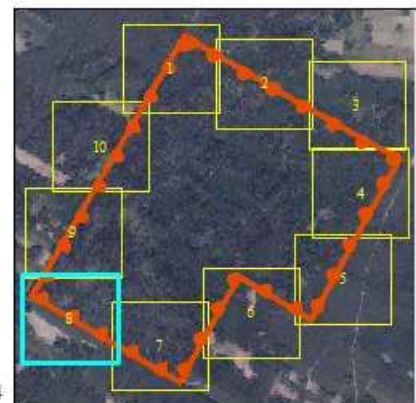
Ortofotomapa:
Główny Urząd Geodezji i Kartografii- usługa przeglądania (1 VI 2021 r.)
Leśna Mapa Numeryczna - dane pozyskane z RDLP Białystok
stan aktualny na 26 IV 2021 r.
Plan Urządzania Lasu dla Nadleśnictwa dla Nadleśnictwa Płaska na lata 2015 - 2024

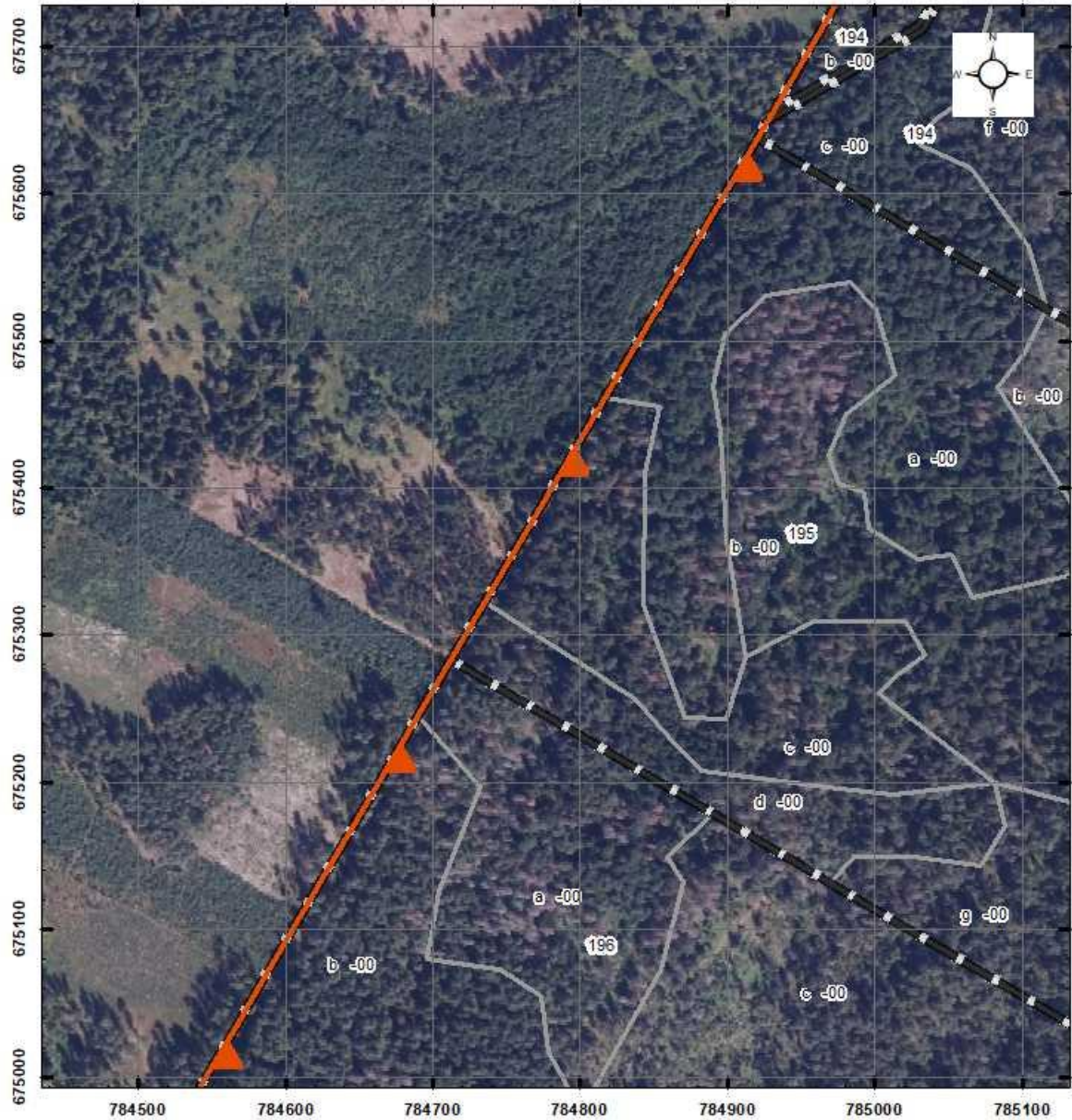

Polozenie i przebieg granicy rezerwatu przyrody „Starozyn” (Arkusz 9/10)



Objaśnienia

- granica rezerwatu
- granice oddziałów leśnych
- granice wydzieleń leśnych

Skala
0 35 70 140 m
 Układ współrzędnych PL - 1992



Ortofotomapa:
Główny Urząd Geodezji i Kartografii - usługa przeglądania (1 VI 2021 r.)
Leśna Mapa Numeryczna - dane pozyskane z RDLP Białystok
stan aktualny na 26 IV 2021 r.
Plan Urządzania Lasu dla Nadleśnictwa dla Nadleśnictwa Płaska na lata 2015 - 2024

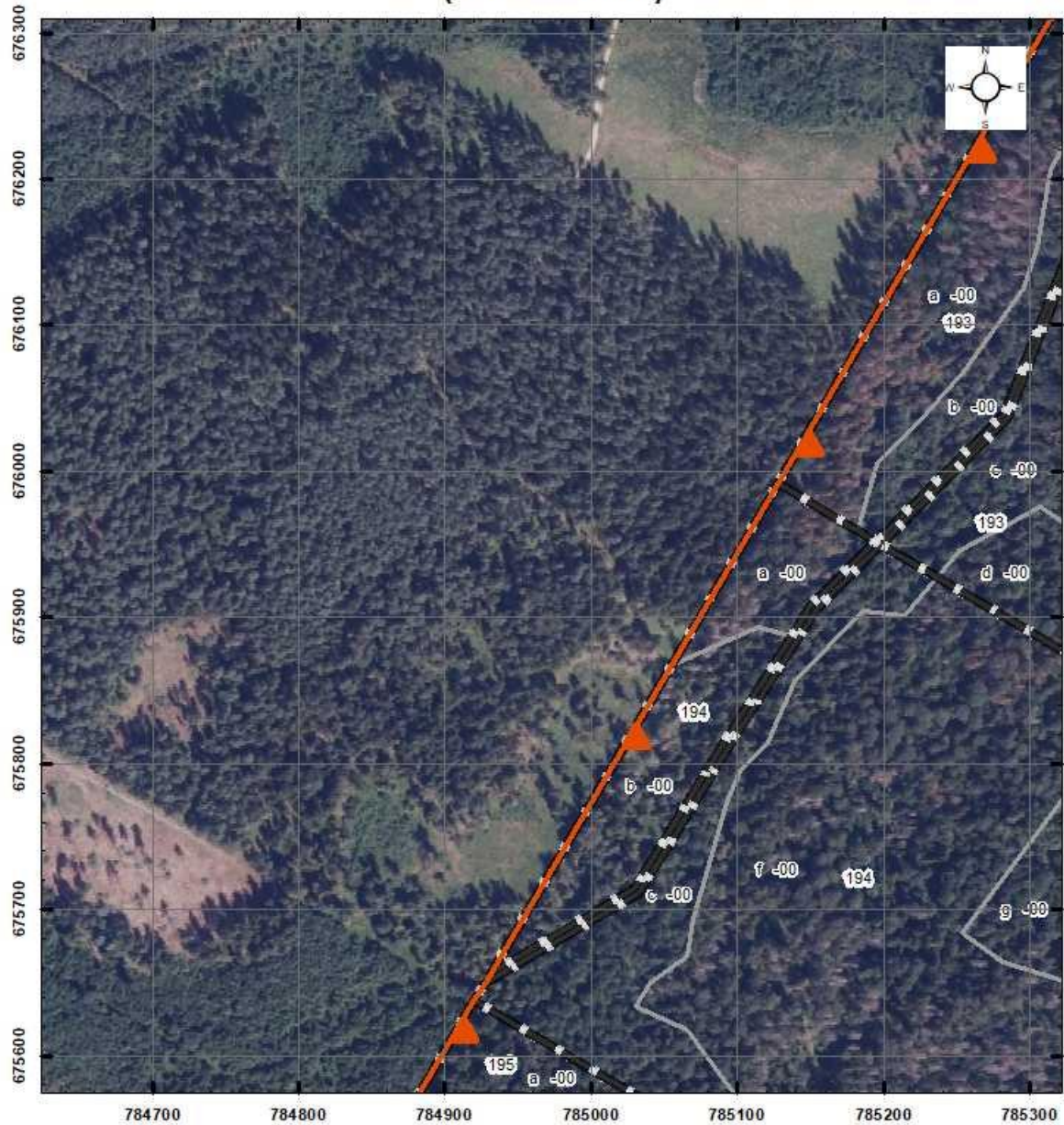

Położenie i przebieg granicy rezerwatu przyrody „Starożyn” (Arkusz 10/10)



Objaśnienia

-  granica rezerwatu
-  granice oddziałów leśnych
-  granice wydziałów leśnych

Skala
0 35 70 140 m
Układ współrzędnych PL - 1992

Ortofotomapa:
Główny Urząd Geodezji i Kartografii - usługa przeglądania (1 VI 2021 r.)
Leśna Mapa Numeryczna - dane pozyskane z RDLP Białystok
stan aktualny na 26 IV 2021 r.
Plan Urządzania Lasu dla Nadleśnictwa dla Nadleśnictwa Płaska na lata 2015 - 2024



UZASADNIENIE

Zgodnie z art. 13 ust. 3 ustawy z dnia 16 kwietnia 2004 r. o ochronie przyrody (Dz. U. z 2022 r. poz. 916) uznanie za rezerwat przyrody następuje w drodze aktu prawa miejscowego w formie zarządzenia regionalnego dyrektora ochrony środowiska, które określa jego nazwę, położenie lub przebieg granicy i otulinę, jeżeli została wyznaczona, cele ochrony oraz rodzaj, typ i podtyp rezerwatu przyrody, a także sprawującego nadzór nad rezerwatem. Regionalny dyrektor ochrony środowiska, w drodze aktu prawa miejscowego w formie zarządzenia, po zasięgnięciu opinii regionalnej rady ochrony przyrody, może m.in. zmienić obszar rezerwatu przyrody.

Rezerwat przyrody „Starożyn” został utworzony na mocy Zarządzenie Ministra Leśnictwa i Przemysłu Drzewnego z dnia 1 lutego 1960 r. w sprawie uznania za rezerwat przyrody (M.P. Nr 32, poz. 159), zmieniony przez Zarządzenie Ministra Leśnictwa i Przemysłu Drzewnego z dnia 13 czerwca 1985 r. zmieniające zarządzenie w sprawie uznania za rezerwaty przyrody (M. P. Nr 17 poz. 135). Celem ochrony przyrody w rezerwacie jest zachowanie ze względów naukowych i dydaktycznych grądu niskiego, lasu mieszanego i olsu w Puszczy Augustowskiej. Obejmuje obszar gruntów stanowiących własność Skarbu Państwa, będących w zarządzie Nadleśnictwa Płaska oraz grunty pod wodami – ciekim o nazwie Maleszówka, zarządzane przez Państwowe Gospodarstwo Wodne, Wody Polskie, Regionalny Zarząd Gospodarki Wodnej w Białymstoku. W związku z faktem, iż wskazany akt prawny utracił moc z dniem 1 maja 2004 r. wraz z wejściem w życie ustawy z dnia 16 kwietnia 2004 r. o ochronie przyrody (Dz. U. z 2004 r., Nr 92, poz. 880) na podstawie art. 161 w związku z art. 157 tej ustawy, należało uregulować stan prawny przedmiotowego rezerwatu przyrody.

Niniejsze zarządzenie obejmuje korektę powierzchni obszaru rezerwatu, aktualizację danych dotyczących jego położenia (współrzędne geograficzne punktów załamania granicy obszaru w układzie PL-1992 oraz w podziale administracyjnym państwa) oraz uwzględnienie obowiązujących norm prawnych dotyczących rezerwatów przyrody, w tym określenie sprawującego nadzór nad rezerwatem oraz rodzaju, typu i podtypu obiektu zgodnie z Rozporządzeniem Ministra Środowiska z dnia 30 marca 2005 r. w sprawie rodzajów, typów i podtypów rezerwatów przyrody (Dz. U. z 2005 r., Nr 60, poz. 533).

Nazwa i cel ochrony przyrody w rezerwacie nie ulegają zmianie. Konieczność zmiany podyktowana jest faktem, iż należy dokonać aktualizacji powierzchni zgodnie z obecnie obowiązującymi oddziałami i wydzieleniami leśnymi.

Powierzchnia rezerwatu przyrody wynikająca z aktu powołującego wynosiła 298,43 ha. Podana niniejszym w zarządzeniu powierzchnia rezerwatu przyrody jest powierzchnią geometryczną wyliczoną na podstawie współrzędnych punktów załamań granic obszaru w układzie PL-1992 i wynosi 298,40 ha, natomiast powierzchnia ewidencyjna rezerwatu wynosi 297,99 ha. Ze względu na różny sposób ich wyliczenia wartości obu powierzchni różnią się nieznacznie od siebie.

Projekt zarządzenia został poddany konsultacjom z Nadleśnictwem Płaska i Regionalną Dyrekcją Lasów Państwowych w Białymstoku. Wskazane podmioty nie zgłosiły uwag do przesłanego projektu zarządzenia.

Projekt zarządzenia przekazano do zaopiniowania w trybie roboczym Generalnemu Dyrektorowi Ochrony Środowiska. Zgłoszone uwagi zostały uwzględnione w niniejszym projekcie.

W związku z procedowaniem ustanowienia innych zarządzeń w sprawie rezerwatów przyrody oraz zgłoszonymi dotychczas uwagami Generalnej Dyrekcji Ochrony Środowiska w podobnym zakresie, w niniejszym projekcie zostały uwzględnione uwagi odnoszące się do innych zarządzeń przekazanych do zaopiniowania w trybie roboczym.

Projekt zarządzenia zgodnie z art. 13 ust. 3 i art. 97 ust. 3 pkt 2 ustawy z dnia 16 kwietnia 2004 r. o ochronie przyrody (Dz.U.2022.916 t.j) został pozytywnie zaopiniowany przez Regionalną Radę Ochrony Przyrody.

Projekt zarządzenia zgodnie z art. 59 ust. 2 ustawy z dnia 23 stycznia 2009 r. o wojewodzie i administracji rządowej w województwie (Dz. U. z 2022 r. poz. 135 z późn. zm.) został uzgodniony z Wojewodą Podlaskim.