



ZINTEGROWANY SYSTEM ROLNICZEJ INFORMACJI RYNKOWEJ

# RYNEK OWOCÓW I WARZYW ŚWIEŻYCH

NR 46/2022

24.11.2022 r.

---

***Notowania za okres: 14.11 – 24.11.2022 r.***

---

Biuletyn tygodniowy.

Informacje zamieszczane w niniejszym biuletynie przekazywane są przez podmioty włączone do Zintegrowanego Systemu Rolniczej Informacji Rynkowej (ZSRIR).

Podstawy prawne:

- ustawa z dnia 30 marca 2001 r. o rolniczych badaniach rynkowych (Dz.U. 2015, poz. 1160 – tekst jednolity);
- rozporządzenie Ministra Rolnictwa i Rozwoju Wsi z dnia 8 marca 2021 r. w sprawie zbieranych danych rynkowych (Dz. U. z 2021 r., poz. 589).

# Spis treści

<b>1. Ceny skupu – Instytut Ekonomiki Rolnictwa i Gospodarki Żywnościowej</b> .....	3
1.1. Ceny skupu netto w zakładach przetwórczych i chłodniach (zł/kg) .....	3
1.2. Ceny skupu netto warzyw i owoców w spółdzielniach ogrodnich (zł/kg) .....	4
<b>2. Średnie tygodniowe ceny producenta – Krajowa Rada Izb Rolniczych</b> .....	6
<b>3. Rynek hurtowy</b> .....	7
3.1. Cena warzyw na rynkach hurtowych .....	7
3.2. Cena owoców na rynkach hurtowych .....	8
3.3. Zmiana cen hurtowych dla wybranego asortymentu owoców i warzyw .....	9
<b>4. Ceny jabłek – organizacje producentów</b> .....	11
4.1. Ceny jabłek w skupie .....	11
4.2. Ceny jabłek w sprzedaży .....	11
<b>5. Średnie ceny zakupu owoców i warzyw płacone przez sieci handlowe</b> .....	12
<b>6. Wykresy – średnie ceny na rynkach hurtowych</b> .....	13
<b>7. Wykres – średnie ceny jabłek w Polsce w 2022 r.</b> .....	14

## Dodatkowe informacje.

**1. Informacje dot. cen skupu dostarczane są przez IERiGŻ Zakład Ekonomiki Gospodarstw Rolnych i Ogrodnich**

**2. Informacje dot. cen producenta dostarczane są przez KRIR MRiRW**

**3. Informacje dot. cen hurtowych dostarczone są przez przedstawicieli niżej wymienionych rynków hurtowych i ośrodków doradztwa rolniczego.**

Warszawski Rolno-Spożywczy Rynek Hurtowy S.A. – **Bronisze** – [www.bronisze.com.pl](http://www.bronisze.com.pl); **Gięda** - Białystok Podlaskie Centrum Rolno Towarowe S.A. - <https://www.podlaskiecentrum.pl/>; **Lubelski Rynek Hurtowy S.A.** – **Lublin** – [www.elizowka.pl](http://www.elizowka.pl), **Wielkopolska Gildia Rolno-Ogrodnicza S.A.** – **Poznań** – [www.wgro.com.pl](http://www.wgro.com.pl); **Podkarpackie Centrum Hurtowe Agrohurt S.A.** – **Rzeszów** – [www.mgrt.rzeszow.pl](http://www.mgrt.rzeszow.pl); **Zachodniopomorskie Centrum Hurtowe Rolhurt-** [www.rolhurt.pl](http://www.rolhurt.pl), **Mewat Bydgoszcz** - [www.targowisko.mewat.pl](http://www.targowisko.mewat.pl), **Rolno-spożywczy rynek hurtowy-** <http://www.targopiast.com.pl/>, **Łódzki Rynek Hurtowy ZJAZDOWA S.A.** <https://zjazdowa.com.pl/>, **Radomska Gięda Rolna** - <https://rsrh-radom.pl/>, **Targowisko Miejskie Sandomierz** - <http://targowiskasandomierz.pl/>, **Kompleks Handlowy RYBITWY** - <https://khrybitwy.pl/>.

**4. Informacje dot. cen targowiskowych ziemniaków i cebuli dostarczone są przez pracowników ośrodków doradztwa rolniczego.**

# 1. Ceny skupu – Instytut Ekonomiki Rolnictwa i Gospodarki Żywnościowej

## 1.1. Ceny skupu netto w zakładach przetwórczych i chłodniach (zł/kg)

Ceny skupu netto w zakładach przetwórczych i chłodniach zbierane 22-23 XI 2021 r. (zł/kg)						
Województwa	Jabłko przemysłowe	Cebula biała obrana	Marchew na plastry	Marchew na kostkę	Kapusta biała	Dynia drążona
dolnośląskie						
kujawsko-pomor.						
kujawsko-pomor.		1,15-1,20z				
kujawsko-pomor.			0,33z/k	0,27z/k		
kujawsko-pomor.				0,27z/k	0,40z	1,00z
lubelskie						
lubelskie			0,34z/k	0,27z/k		
lubelskie	0,32-0,37z	1,15-1,23z/k				
lubelskie						0,90-1,00z
lubelskie			0,33z		0,40z	
lubuskie						
łódzkie	0,40z	1,22z				
łódzkie						
małopolskie						
mazowieckie	0,42z					
mazowieckie						
podkarpackie			0,34z/k	0,26z/k		
podkarpackie						
podlaskie					0,44z	
podlaskie	0,45z					1,10z
śląskie						
świętokrzyskie						
wielkopolskie		1,20z			0,33	
wielkopolskie						
zachodnio-pomor.						
średnio	0,32-0,41z	1,15-1,22z	0,34	0,27z/k	0,33-0,42z	0,90-1,03z
tydzień temu	0,27-0,33z	1,15-1,20z	0,35z/k	0,27z/k	0,33-0,40z	0,90-1,03z
rok temu	0,55/k-0,60z/k	0,62-0,82z	0,34z/k	0,25z/k	-	-
Iz/ cena loco zakład, k/kontraktacja,kl.I/klasa I, kl.II/klasa II,extra/klasa ekstra,m/"mokry" przemysł,s/"suchy" przemysł,W/Węgielka						
Województwa	Kalafior różyczkowy	Brokuł różyczkowy	Pietruszka	Buraki	Pasternak	Pory
dolnośląskie						
kujawsko-pomor.				0,25z		
kujawsko-pomor.	1,70z/II-1,90z/I/k					
kujawsko-pomor.		2,50z/II-2,80z/kl.I		0,26z	0,35z	0,90z
kujawsko-pomor.			0,56z			
lubelskie						
lubelskie		2,80z/I				0,80-1,00z/k
lubelskie						
lubelskie			0,57z			
lubelskie	1,90/kl.I	2,70z/I				
lubuskie						
łódzkie				0,26z		
łódzkie			0,57z		0,33z	
małopolskie						
mazowieckie						
mazowieckie						
podkarpackie						
podkarpackie						
podlaskie		2,70z				
podlaskie						1,00z
śląskie						
świętokrzyskie						
wielkopolskie	1,90z/kl.I					
wielkopolskie			0,57z		0,34z	
zachodnio-pomor.				0,25z		
średnio	1,70/kl.II-1,90/kl.I	2,50z/kl.II-2,75kl.I	0,57z	0,26	0,34z	0,85-0,97z/k
tydzień temu	1,60/kl.II-1,83/kl.I	2,30z/kl.II-2,60kl.I	0,57z	-	0,34	0,90-1,05z/k
rok temu	1,26z/II-1,40z/I	1,84z/II/k-2,00z/I/k	-	0,30z/k	-	0,90-1,20z

Ceny zbierane w dniach: 21 - 22.11.2022 r.

## 1.2. Ceny skupu warzyw i owoców w spółdzielniach ogrodniczych (zł/kg)

Ceny skupu netto warzyw i owoców w spółdzielniach ogrodniczych zbierane 21-22 XI 2022 r.											
Województwo	Buraki ćwikłowe	Cebula	Czosnek/głóвка	Kapusta biała	Kapusta czerwona	Kapusta pekińska	Kapusta włoska	Kiszona kapusta	Ogórki kiszone		
lubelskie	0,90			1,80	1,85	3,50 a	3,30	3,80			
lubelskie	1,10	2,25	1,15	1,90	2,65a	3,45a			4,90		
łódzkie		2,10	1,00	3,50 a	1,85	3,20	3,10	3,70			
łódzkie	1,15	2,25		1,80	2,60 a				5,10		
małopol.	1,00		1,10	1,85	1,85	3,30	6,30 a	3,30			
małopol.		2,00				3,50	2,90				
małopol.	0,85		1,00	1,82	2,30 a	3,60	3,00	3,80			
małopol.	1,00	2,25	1,15	1,85	2,60a	3,40a	6,20a		5,10		
mazowiec.	1,00	2,20	1,15	1,85	1,90	3,40a					
podkarp.		1,75		3,50 a	1,87	3,30	6,00 a	3,60			
podkarp.	1,10	2,25	1,25		2,60 a		6,20 a	3,80	5,00		
<b>Cena średnia</b>	<b>1,01</b>	<b>2,13</b>	<b>1,11</b>	<b>1,84 (3,50 a)</b>	<b>1,86 (2,61 a)</b>	<b>3,38 (3,42 a)</b>	<b>3,08 (6,23 a)</b>	<b>3,67</b>	<b>5,03</b>		
<b>tydzień temu</b>	<b>0,94</b>	<b>2,07</b>	<b>1,10</b>	<b>1,78 (3,45 a)</b>	<b>1,81(2,55 a)</b>	<b>3,25 (3,28 a)</b>	<b>2,78 (5,60 a)</b>	<b>3,60</b>	<b>4,95</b>		
<b>rok temu</b>	<b>0,80</b>	<b>0,80</b>	<b>1,15</b>	<b>0,61</b>	<b>1,05</b>	<b>1,89</b>	<b>2,45 a</b>	<b>4,24</b>	<b>2,60</b>		
Województwo	Pomidory spod osłon	Rzodkiewka/b	Koperek/b	Szczypiorek/b	Natka pietruszki/b	Marchew	Pieczarki	Pietruszka	Pory	Selery	Ziemniaki
lubelskie		1,65	1,20	1,23	1,35	1,25	7,60	2,65	2,70	2,60	1,00
małopol.	5,68	1,50	1,25	1,30	1,30	1,28	7,60	3,10	2,50a	2,50	
małopol.	5,55		1,25	1,30	1,40			2,90	2,40 a		1,00
małopol.	5,45	1,60	1,25	1,25	1,45	1,35	7,80	2,70	2,50	2,55	1,10
mazowiec.	5,50	1,65			1,35	1,20	7,80	2,70	2,77	2,60	1,00
podkarp.	5,60	1,60	1,25	1,25	1,45	1,30	7,20	3,30	2,40a		1,05
podkarp.	5,70	1,60				1,30	7,90	2,80	2,50	2,70	1,10
<b>Cena średnia</b>	<b>5,58</b>	<b>1,60</b>	<b>1,24</b>	<b>1,27</b>	<b>1,38</b>	<b>1,28</b>	<b>7,65</b>	<b>2,88</b>	<b>2,62 (2,43 a)</b>	<b>2,59</b>	<b>1,04</b>
<b>tydzień temu</b>	<b>4,88</b>	<b>1,58</b>	<b>1,20</b>	<b>1,23</b>	<b>1,35</b>	<b>1,26</b>	<b>7,62</b>	<b>2,88</b>	<b>2,67 (2,40 a)</b>	<b>2,57</b>	<b>0,99</b>
<b>rok temu</b>	<b>5,86</b>	<b>1,30</b>	-	<b>1,00</b>	-	<b>0,78</b>	<b>6,30</b>	<b>2,67</b>	<b>1,74 (1,03 a)</b>	<b>1,93</b>	<b>0,67</b>

Wykorzystanie możliwe wyłącznie z dokładnym podaniem źródła.

Województwo	Gruszki	Jabłka deserowe*	Idared	Jonagold	Szampion	Golden Delicious	Gala	Jabłka przemysłowe
lubelskie	2,90	0,90-1,50	0,90	1,20	1,00	1,50	1,10	0,31
łódzkie								0,32
łódzkie	2,70							0,31
łódzkie	2,60	0,90-1,40	0,90	1,10-1,25	1,15	1,40	0,90	0,31
małopolskie	2,50							0,32
małopolskie		1,15-1,35		1,15-1,35	1,10	1,30		
małopolskie	2,50	0,90-1,30	0,90		1,15	1,30	0,85	
małopolskie	2,60							0,33
małopolskie		0,90-1,40	0,90		1,10	1,40	0,95	0,33
mazowiec.	3,50			1,30				0,33
mazowiec.	2,70	1,00-1,35	1,00	1,15-1,35	1,30	1,30	1,00	0,32
podkarp.								
podkarp.	2,65	1,20-1,30		1,30		1,25	1,20	0,32
<b>Cena średnia</b>	<b>2,74</b>	<b>1,18</b>	<b>0,92</b>	<b>1,24</b>	<b>1,13</b>	<b>1,35</b>	<b>1,00</b>	<b>0,32</b>
<b>tydzień temu</b>	<b>2,65</b>	<b>1,14</b>	<b>0,88</b>	<b>1,23</b>	<b>1,13</b>	<b>1,33</b>	<b>1,00</b>	<b>0,31</b>
<b>rok temu</b>	<b>2,63</b>	<b>0,91</b>	<b>0,54</b>	<b>0,79</b>	<b>0,79</b>	<b>1,10</b>	<b>0,87</b>	<b>0,33</b>

s/"suchy" przemysł, \*/jabłka w kal. 65+ i do średniej nie wliczana jest odmiana Antonówka

Ceny zbierane w dniach: **21– 22.11.2022 r.**

## 2. Średnie tygodniowe ceny producenta – Krajowa Rada Izb Rolniczych

Województwo/Towar	Mazowieckie			Świętokrzyskie			Wielkopolskie		
	14.11 - 20.11.2022r. cena w zł/kg (szt*)	07.11 - 13.11.2022r. cena w zł/kg (szt*)	tygodniowa zmiana ceny w %	07.11 - 13.11.2022r. cena w zł/kg (szt*)	07.11 - 13.11.2022r. cena w zł/kg (szt*)	tygodniowa zmiana ceny w %	07.11 - 13.11.2022r. cena w zł/kg (szt*)	07.11 - 13.11.2022r. cena w zł/kg (szt*)	tygodniowa zmiana ceny w %
Jabłka (op.5-20 kg) Golden delicious (70/80mm)	--	--	--	--	--	--	--	--	--
Jabłka (op.5-20 kg) Jonagold+Jonagored (70/80mm)	--	--	--	1,00	--	--	--	--	--
Jabłka (op.5-20 kg) Idared (70/80mm)	1,00	1,00	0,0	--	--	--	--	--	--
Jabłka (op.5-20 kg) Champion (70/80mm)	1,00	--	--	1,00	0,82	22,0	--	--	--
Jabłka (op.5-20 kg) Boskoop (70/80mm)	2,00	2,00	0,0	--	1,10	--	--	--	--
Jabłka (op.5-20 kg) Gala (65/70mm)	1,10	1,10	0,0	--	--	--	--	--	--
Gruszki (op.5-20 kg) Lukasówka (65/70 mm)	4,00	4,00	0,0	2,20	1,87	17,6	--	--	--
Cebula żółta 40-80 mm; op.5-25 kg	--	--	--	--	--	--	--	--	--
Cebula biała 40-80 mm op.5-25 kg	2,05	2,05	0,0	2,25	2,25	0,0	2,05	2,00	2,3
Marchew wszystkie odmiany pakowane luzem	1,10	1,05	4,8	1,35	1,35	0,0	1,43	1,35	5,6
Pietruszka korzeń op. 10 kg	--	--	--	3,00	3,00	0,0	4,04	3,84	5,4
Pomidory, typ okrągły; op. 5-6 kg	--	--	--	--	7,50	--	--	--	--
Ogórki, typ gładkie; op. 5-6 kg	--	--	--	--	7,75	--	--	--	--
Seler	--	--	--	3,00	3,00	0,0	3,28	3,18	3,2
Sałata masłowa za główkę	--	--	--	2,50	2,50	0,0	--	--	--
Szparagi biało/fioletowe >16mm	--	--	--	--	--	--	--	--	--
Burak ćwikłowy op. 10-15 kg	--	--	--	1,00	1,00	0,0	1,39	1,11	25,6
Kalafior 12-20 cm	--	--	--	3,75	3,75	0,0	--	--	--
Kapusta biała zł/kg	--	--	--	--	--	--	2,65	2,66	-0,4
Rzodkiewka za pęczek 10 szt	--	--	--	--	--	--	--	--	--
Ziemniaki (op. 15 kg)	--	--	--	1,15	1,05	9,5	--	--	--
Pieczarki 30-65 mm	--	--	--	10,50	8,75	20,0	6,94	6,89	0,8

Wykorzystanie możliwe wyłącznie z dokładnym podaniem źródła.

### 3. Rynek hurtowy

#### 3.1. Cena warzyw na rynkach hurtowych

Ceny **WARZYW** na rynkach hurtowych w dniach: 18.11- 24.11.2022r

		Bronisze		Bydgoszcz		Kalisz		Lublin		Łódź		Poznań		Radom		Wrocław	
Data notowania		2022-11-23		2022-11-24		2022-11-23		2022-11-18		2022-11-21		2022-11-21		2022-11-21		2022-11-22	
Owoce		Max	Min	Max	Min	Max	Min	Max	Min	Max	Min	Max	Min	Max	Min	Max	Min
<b>KRAJOWE</b>																	
Buraki ćwiktowe	kg	0,90	1,20	1,00	1,20	1,20	1,50	1,50	1,60	0,80	2,00	1,60	2,00	1,00	1,20	1,00	1,50
Cebula biała	kg	1,85	2,33	1,50	2,00	2,00	2,40	2,34	2,40	2,00	2,67	2,20	2,60	2,20	2,60	2,00	2,50
Kalafior	szt.	4,00	5,00			2,50	3,50	4,00	5,00	2,00	5,00	4,00	6,00	4,00	5,00	4,00	5,00
Kapusta biała	kg	1,00	1,25	1,50	2,00	0,80	1,00	1,20	1,50	0,75	1,50	1,50	2,00	1,00	1,20	1,20	1,50
	szt.	4,75	6,00			2,50	3,50			3,00	5,00	4,50	6,00				
Marchew	kg	1,00	1,30	1,30	1,80	1,40	1,60	1,60	1,80	1,20	2,00	1,80	2,20	1,30	1,50	1,00	1,60
Ogórki długie	kg							6,50	9,00			11,00	12,00				
Ogórki gruntowe	kg	12,00	16,00					6,00	7,00					5,00	6,00	8,00	11,00
Ogórki krótkie	kg	9,00	12,00			11,00	12,00			9,00	10,00			9,00	10,00	8,00	9,00
Papryka czerwona	kg	6,50	8,00	4,00	4,50	7,00	8,00			5,00	10,00	8,00	9,00	4,00	6,00	5,00	7,00
Papryka zielona	kg	3,00	5,00	4,00	4,50	5,00	5,00			3,60	5,00	6,00	7,00			4,00	6,00
Papryka żółta	kg	6,50	8,00	4,00	4,50	7,00	8,00	9,00	10,00	5,00	11,00	9,40	10,40			7,00	9,00
Pietruszka	kg	2,50	4,00	3,00	4,00	4,00	4,00	4,40	4,80	3,20	5,00	3,60	4,00	4,00	4,50	4,40	5,00
Pomidory	kg	5,50	7,50			6,00	6,67	7,00	7,67	6,67	8,33	5,83	6,67	7,00	12,00	7,00	9,00
Pomidory gruntowe	kg									2,22	4,17						
Pomidory malinowe	kg	10,00	16,66			6,67	13,33	10,30	10,34	8,33	12,50	11,67	14,17			8,00	12,00
Pory	szt.	1,20	2,40			1,80	2,00	2,00	2,50	1,80	2,50	1,80	2,20			1,50	2,00
Rzodkiewka	pęczek	1,50	2,00	1,20	1,60	2,00	2,00	1,40	1,50	1,50	2,30	1,60	2,20	2,00	2,50	1,50	1,80
Sałata	szt.	2,25	3,50	2,80	3,20	2,00	2,08	2,50	3,00	2,50	3,50	2,50	2,92	2,00	3,00	2,60	3,00
Selery	kg	1,50	2,20	2,00	2,60	3,00	3,60	3,20	3,40	2,00	4,00	4,00	4,40	3,00	3,50	3,00	4,00
Ziemniaki	kg	0,80	1,50			1,00	1,33	1,74	1,50	1,00	1,33	1,20	1,47	1,00	1,20	1,00	1,50
Boczniki	kg	13,50	20,00					18,00	18,67							20,00	22,50
Pieczarki	kg	7,00	9,00	5,00	6,00	7,00	8,00	8,60	8,70	7,33	9,33	8,67	10,00	7,50	8,80	7,00	9,00
<b>IMPORTOWANE</b>																	
Czosnek	kg	8,00	11,00			14,00	14,00	16,00	16,00								
Ogórki długie	kg	7,00	13,00					9,00	11,00			9,33	10,00				
Papryka czerwona	kg	8,00	10,00			9,00	9,00	10,00	10,00			9,60	10,00			8,00	10,00
Papryka zielona	kg	8,00	9,50			7,00	7,00					9,20	10,00			5,00	6,00
Papryka żółta	kg	8,00	10,00			8,00	9,00					9,60	10,00			6,00	8,00
Pomidory	kg	4,25	11,00			5,00	8,33	7,00	9,00			8,33	9,17				
Pomidory malinowe	kg					12,50	12,50										
Rzodkiewka	pęczek	1,20	1,50			2,00	2,00										
Sałata	szt.	2,90	3,50			3,00	3,00										

### 3.2. Cena owoców na rynkach hurtowych

Ceny **OWOCÓW** na rynkach hurtowych w dniach: 18.11- 24.11.2022r

Miejscowość			Bronisze		Bydgoszcz		Kalisz		Lublin		Łódź		Poznań		Radom		Wrocław	
Data notowania			2022-11-23		2022-11-24		2022-11-23		2022-11-18		2022-11-21		2022-11-21		2022-11-21		2022-11-22	
Owoce	Odm.	Jedn.	Min	Max	Min	Max	Min	Max	Min	Max	Min	Max	Min	Max	Max	Min	Max	Min
<b>KRAJOWE</b>																		
Gruszki		kg	2,50	4,00	3,50	7,00	4,00	5,00	1,75	4,50	1,50	3,50	4,50	5,00	2,50	3,50	3,00	4,50
<b>Jabłko</b>																		
	<i>Cortland</i>	kg	1,66	2,66	2,00	3,00			1,00	2,00	3,00	3,00						
	<i>Gala</i>	kg	1,00	1,66	2,00	2,00			1,00	2,00	2,67	3,00						
	<i>Gloster</i>	kg	1,00	1,50														
	<i>Golden</i>	kg	1,66	2,00	2,00	2,00												
	<i>Jonagored</i>	kg	1,00	1,50	2,00	2,00			1,00	1,67								
	<i>Ligol</i>	kg			2,00	2,00	1,33	2,33	1,00	2,00	3,00	3,00						
	<i>Lobo</i>	kg	1,50	2,33	2,00	2,33	1,33	2,33	1,00	2,00	3,00	3,00						
	<i>Paulared</i>	kg							1,00	2,00								
	<i>Szampion</i>	kg	1,25	2,00	1,67	1,67	1,33	2,33	1,00	2,00	2,67	3,00						
	<i>Szara Reneta</i>	kg	1,50	2,20	2,00	2,33												
	<i>Antonówka</i>	kg	2,00	2,33					1,33	2,33								
Maliny		kg			32,00	36,00	32,00	34,00	24,00	36,00	34,00	40,00			34,00	40,00		
Śliwki		kg	4,00	5,50			3,50	5,00	2,00	5,00	6,50	7,50	2,00	2,50	2,50	4,50		
Truskawki		kg			14,00	24,00	16,00	18,00			28,00	30,00						
<b>IMPORTOWANE</b>																		
Ananasy		szt.	4,50	7,00	12,00	15,00	6,00	16,00	5,00	7,00	9,00	11,00			4,00	6,00	6,00	9,00
Arbuzy		kg							3,00	4,50							5,00	7,00
Banany		kg	4,30	6,11	4,10	4,50	5,00	5,56	5,00	6,00	5,56	6,11	5,28	6,94	5,60	6,00	5,00	6,50
Cytryny		kg	5,25	8,50	7,00	8,00	8,00	8,00	6,50	8,00	6,50	8,00	7,50	8,50	6,00	7,50	6,00	8,00
Grejpfruty		kg	4,00	7,50	7,00	8,40	5,00	6,00	6,50	8,00	6,47	7,06	7,14	10,00	5,00	6,00	6,50	7,00
Gruszki		kg	5,50	7,00			5,00	5,00			5,83	6,25	7,50	8,50	5,00	5,50	6,00	7,00
Mandarynki		kg	4,50	11,00	4,50	6,00	8,00	8,00	5,50	8,80	7,00	10,00	75,80	11,50	5,00	7,00	7,00	13,00
Pomarańcze		kg	5,00	8,00	3,60	5,50	5,00	7,00	4,50	6,00	6,00	7,50	7,00	8,00	5,00	6,50	5,50	7,00
Winogrona		kg	6,00	10,00	6,00	9,50	6,00	12,00	7,20	9,29	8,00	10,00	7,86	11,43	6,00	9,00	6,00	10,00

Wykorzystanie możliwe wyłącznie z dokładnym podaniem źródła.



### 3.3. Zmiana cen hurtowych dla wybranego asortymentu owoców i warzyw

Produkt	Jedn.	Cena zł/jedn				Zmiany ceny (%)								
		2022-11-24		2022-11-17		w stosunku do poprzedniego notowania*)		2 tyg.		3 tyg.		4 tyg.		
		Min	Max	Min	Max	Min	Max	Min	Max	Min	Max	Min	Max	
1	2	3	4	5	6	7	8	9	10	11	12	13	14	
<b>Warzywa krajowe</b>														
Boczniki	kg	17,17	20,39	17,17	20,39	0,0	0,0	0,0	0,0	0,0	0,0	0,0	0,0	0,0
Buraki éwikłowe	kg	1,13	1,53	1,20	1,66	-6,2	-8,3	-6,3	-13,7	-6,3	-18,5	-14,1	-16,7	
Cebula biała	kg	2,01	2,44	2,17	2,59	-7,3	-6,0	-1,4	-4,0	-1,4	-4,1	-1,7	-5,5	
Kalafior	szt.	3,50	4,93	3,97	5,56	-11,8	-11,4	-12,5	-8,5	-12,5	-17,9	-21,3	-15,0	
Kapusta biała	kg	1,12	1,49	1,13	1,54	-0,6	-3,1	-6,2	-3,6	-6,2	-1,1	-13,5	-10,2	
Marchew	kg	1,33	1,73	1,44	1,83	-7,8	-5,5	-7,6	-5,9	-7,6	-7,8	-9,2	-7,8	
Ogórk gruntowe	kg	7,75	10,00	8,10	9,50	-4,3	5,3	-6,1	6,2	-6,1	11,7	5,7	15,4	
Ogórk krótkie	kg	9,20	10,60	8,58	9,58	7,2	10,6	12,0	16,9	12,0	17,8	20,4	15,0	
Papryka czerwona	kg	5,64	7,50	6,16	7,99	-8,4	-6,1	-6,1	-3,8	-6,1	3,7	-3,7	-0,5	
Papryka zielona	kg	4,27	5,42	4,36	5,29	-2,1	2,5	8,6	9,9	8,6	10,2	-8,1	-0,2	
Papryka żółta	kg	6,84	8,70	6,56	8,43	4,3	3,3	5,3	6,4	5,3	15,0	11,9	12,4	
Pietruszka	kg	3,64	4,41	4,05	5,05	-10,2	-12,6	-11,3	-12,5	-11,3	-15,1	-9,1	-11,6	
Pomidory	kg	6,43	8,26	6,46	7,77	-0,5	6,3	-1,1	6,8	-1,1	6,5	-2,1	9,0	
Pomidory gruntowe	kg	2,22	4,17	3,36	5,08	-33,9	-18,0	-33,9	-18,0	-33,9	-25,4	-14,9	-9,1	
Pomidory malinowe	kg	9,16	13,17	8,25	11,44	11,0	15,0	14,9	23,4	14,9	30,0	20,1	37,1	
Pory	szt.	1,68	2,27	1,63	2,23	3,1	1,5	-0,1	-3,3	-0,1	5,4	1,3	-3,5	
Rzodkiewka	pęczek	1,59	1,99	1,51	1,96	5,0	1,3	-0,8	1,1	-0,8	-6,0	-7,2	-3,0	
Salata	szt.	2,39	3,03	2,55	3,13	-6,1	-3,4	-4,5	-2,7	-4,5	3,5	-1,4	-1,0	
Selery	kg	2,71	3,46	2,95	4,05	-8,1	-14,5	-16,1	-13,9	-16,1	-16,4	-19,5	-16,0	
Ziemniaki	kg	1,11	1,40	1,24	1,54	-10,9	-8,9	-11,1	-9,3	-11,1	-9,8	-8,6	-7,0	
<b>Owoce krajowe</b>														
Gruszki	kg	2,91	4,63	2,97	4,44	-2,1	4,2	-5,7	1,5	-5,7	1,8	-4,7	5,1	
Maliny	kg	31,00	37,75	32,67	37,67	-5,1	0,2	-0,8	-1,6	-0,8	2,5	0,8	4,9	
Śliwki	kg	3,63	5,38	3,42	4,92	6,1	9,3	0,4	9,9	0,4	11,3	35,5	45,3	
Truskawki	kg	26,00	29,00	19,50	23,00	33,3	26,1	26,2	15,1	26,2	12,4	40,5	25,2	
<b>Jabłka:</b>														
<i>Antonówka</i>	kg	1,67	2,33	1,67	2,33	0,0	0,0	0,0	0,0	0,0	0,0	3,4	5,0	
<i>Cortland</i>	kg	1,83	2,50	1,92	2,67	-4,4	-6,3	1,1	-6,3	1,1	-6,3	1,1	-3,3	
<i>Golden</i>	kg	1,83	2,00	1,83	2,00	0,0	0,0	12,6	0,0	12,6	0,0	12,6	0,0	
<i>Jonagored</i>	kg	1,33	1,72	1,33	1,72	0,0	0,0	0,0	0,0	0,0	0,0	-11,1	-1,6	
<i>Ligol</i>	kg	1,75	2,33	1,83	2,33	-4,5	0,0	5,0	3,0	5,0	5,6	5,0	4,5	
<i>Lobo</i>	kg	1,70	2,40	1,77	2,40	-3,8	0,0	-3,8	0,0	-3,8	-0,7	-3,8	0,0	
<i>Paulared</i>	kg	1,00	2,00	1,00	2,00	0,0	0,0	-53,8	-25,0	-53,8	-25,0	-53,8	-25,0	
<i>Szara Reneta</i>	kg	1,75	2,27	1,75	2,27	0,0	0,0	-4,5	2,5	-4,5	0,0	0,0	0,0	
<i>Szampion</i>	kg	1,65	2,27	1,58	2,20	4,2	3,0	7,6	4,6	7,6	6,6	3,1	1,5	
<b>Warzywa importowane</b>														
Czosnek	kg	12,67	13,67	12,67	13,67	0,0	0,0	0,0	0,0	1,3	1,2	-11,1	-20,8	
Ogórk długie	kg	8,44	11,33	6,86	8,94	23,0	26,7	49,7	42,7	38,2	58,1	25,3	45,7	
Papryka czerwona	kg	8,92	9,80	8,72	9,60	2,3	2,1	23,0	12,0	37,2	40,0	-6,1	-6,7	
Papryka zielona	kg	7,30	8,13	6,00	6,50	21,7	25,0	46,0	35,4			-39,2	-37,5	
Papryka żółta	kg	7,90	9,25	7,90	9,50	0,0	-2,6	3,0	2,8	31,7	32,1	-16,8	-11,9	
Pomidory	kg	6,15	9,38	5,60	8,33	9,8	12,5	25,4	33,9	36,6	44,2	36,6	44,2	
<b>Owoce importowane</b>														
Ananasy	szt.	6,64	10,14	6,36	9,29	4,5	9,2	9,6	19,3	3,8	7,9	4,9	12,3	
Banany	kg	4,98	5,97	5,21	6,28	-4,5	-5,0	-4,4	-2,8	-10,8	-4,2	-10,6	-5,1	
Cytryny	kg	6,59	8,06	6,72	8,10	-1,9	-0,5	-3,1	-0,3	-5,4	-1,5	-3,0	3,9	
Grejpfruty	kg	5,95	7,49	6,33	7,83	-5,9	-4,3	-5,6	-2,5	-1,8	0,8	3,8	3,9	
Gruszki	kg	5,81	6,54	5,81	6,46	0,0	1,3	0,0	4,0	0,7	3,0	0,0	1,3	
Mandarynki	kg	14,66	9,41	7,09	10,94	106,9	-13,9	100,9	-14,9	83,3	-23,8	54,3	-27,6	
Winogrona	kg	6,63	10,15	6,71	10,18	-1,1	-0,3	-4,0	0,7	0,1	3,4	1,0	2,3	

## 4. Ceny jabłek – organizacje producentów

### 4.1. Ceny jabłek w skupie

#### Skup jabłek przez organizacje producentów - główne odmiany

PLN/100kg

Odmiana	14.11 -20.11	06.11 -13.11	Zmiana [%]
Gala	130,6	141,1	-7,4
Golden	97,9	111,7	-12,4
Idared	78,7	61,7	27,7
Jonagored	83,0	83,0	0,1
Ligol*)	75,4	77,2	-2,4
Szampion	82,0	87,8	-6,6

\* - odmiana nie uwzględniona w zgłoszeniu

PLN/100kg

Odmiana	14.11 -20.11	06.11 -13.11	Zmiana [%]
Średnia ważona (wszystkie odmiany)	94,0	85,0	10,6

### 4.2. Ceny jabłek w sprzedaży

Odmiana	14.11 -20.11	06.11 -13.11	Zmiana [%]
Boskoop	251,1	251,5	-0,2
Gala	245,6	253,0	-2,9
Golden	192,8	146,4	31,6
Jonagold/Jonagored	185,2	159,8	16,0
Ligol*)	209,6	204,0	2,8
Szampion	204,0	247,7	-17,7

\* - odmiana nie uwzględniona w zgłoszeniu

PLN/100kg

Odmiana	14.11 -20.11	06.11 -13.11	Zmiana [%]
Średnia ważona (wszystkie odmiany)	212,0	214,1	-1,0

## 5. Średnie ceny zakupu owoców i warzyw płacone przez sieci handlowe

### OWOCE - luzem

Towar	Cena w zł/kg		Zmiana [%]
	2022-11-20	2022-11-13	
<b>Jablka wg odmian (krajowe):</b>			
Gala	2,18	2,20	-0,9
Golden delicious	2,40	2,42	-0,8
Jonagold/jonagored	1,93	2,07	-6,8
Ligol	2,08	2,09	-0,5
Lobo	2,50	2,51	
Szampion	2,00	2,02	-1,0
<b>Jablka wg odmian (import):</b>			
Granny smith	6,29	6,29	0,0
<b>Pomarańcze odmiany:</b>			
nieokreślone	4,23	4,42	-4,3

### WARZYWA - luzem

Towar	Cena w zł/kg		Zmiana [%]
	2022-11-20	2022-11-13	
<b>krajowe</b>			
Marchew	1,73	1,73	0,0
Pomidory okrągłe	9,45	9,15	3,3
Pomidory typu cherry	12,90	14,23	-9,3
Ziemniaki	1,66	1,58	5,1
<b>z importu</b>			
Pomidory typu cherry	10,94	11,19	-2,2
Pomidory okrągłe	5,77	5,40	6,9

### WARZYWA - opakowania do 2 kg

Towar	Cena w zł/kg		Zmiana
	2022-11-20	2022-11-13	
<b>krajowe</b>			
Marchew	2,67	2,66	0,4
Pomidory na gałązkach	8,43	9,82	-14,2
Pomidory okrągłe	12,44	11,62	7,1
Pomidory typu cherry	15,46	15,24	1,4
Ziemniaki	2,35	2,31	1,7
<b>z importu</b>			
Pomidory na gałązkach	9,98	10,39	-3,9
Pomidory typu cherry	12,58	12,66	-0,6

Dane podane w tabelach oznaczają ostatni dzień analizowanego tygodnia.

## 6. Wykresy – średnie ceny na rynkach hurtowych

Średnie ceny **ziemniaków** na rynkach hurtowych

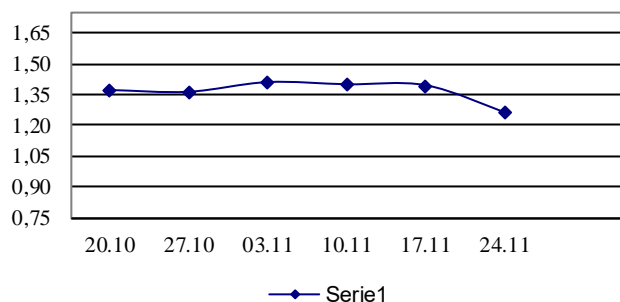

Średnie ceny **cebuli białej** na rynkach hurtowych

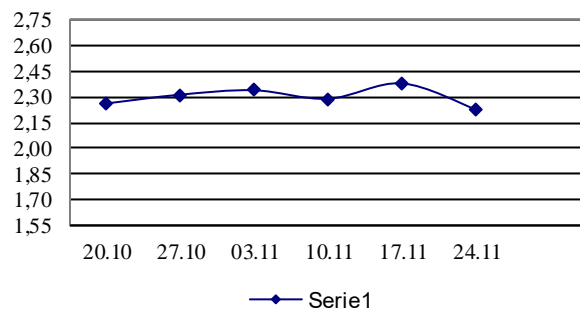

Średnie ceny **marchwi** na rynkach hurtowych

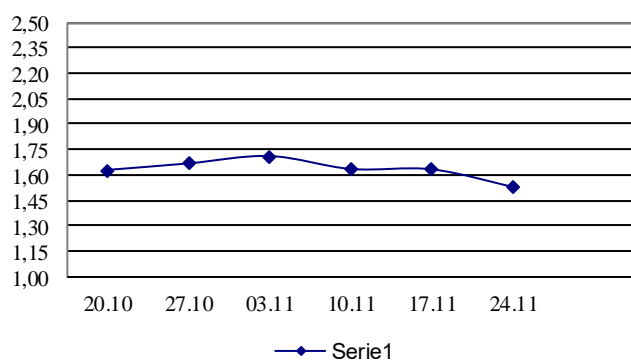

Średnie ceny **pietruszki** na rynkach hurtowych

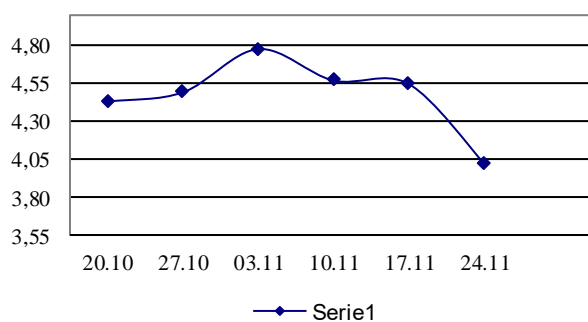

Średnie ceny **gruszek** na rynkach hurtowych

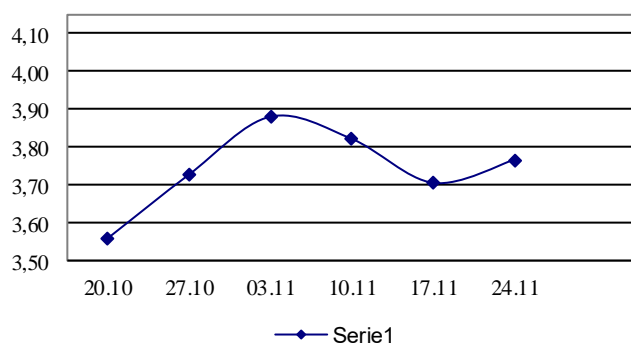

Średnie ceny **jablek** na rynkach hurtowych

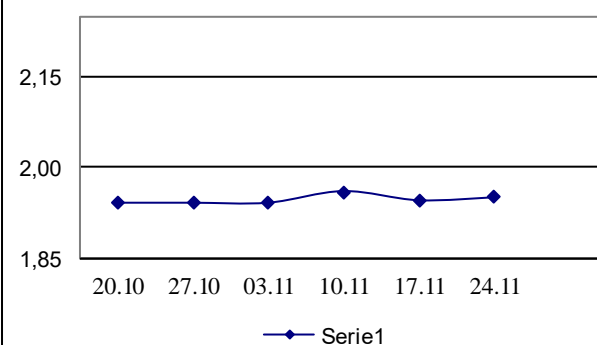

## 7. Wykres – średnie ceny jabłek w Polsce w 2022 r.

Średnie ceny jabłek w Polsce w 2022r.

PLN/100 kg

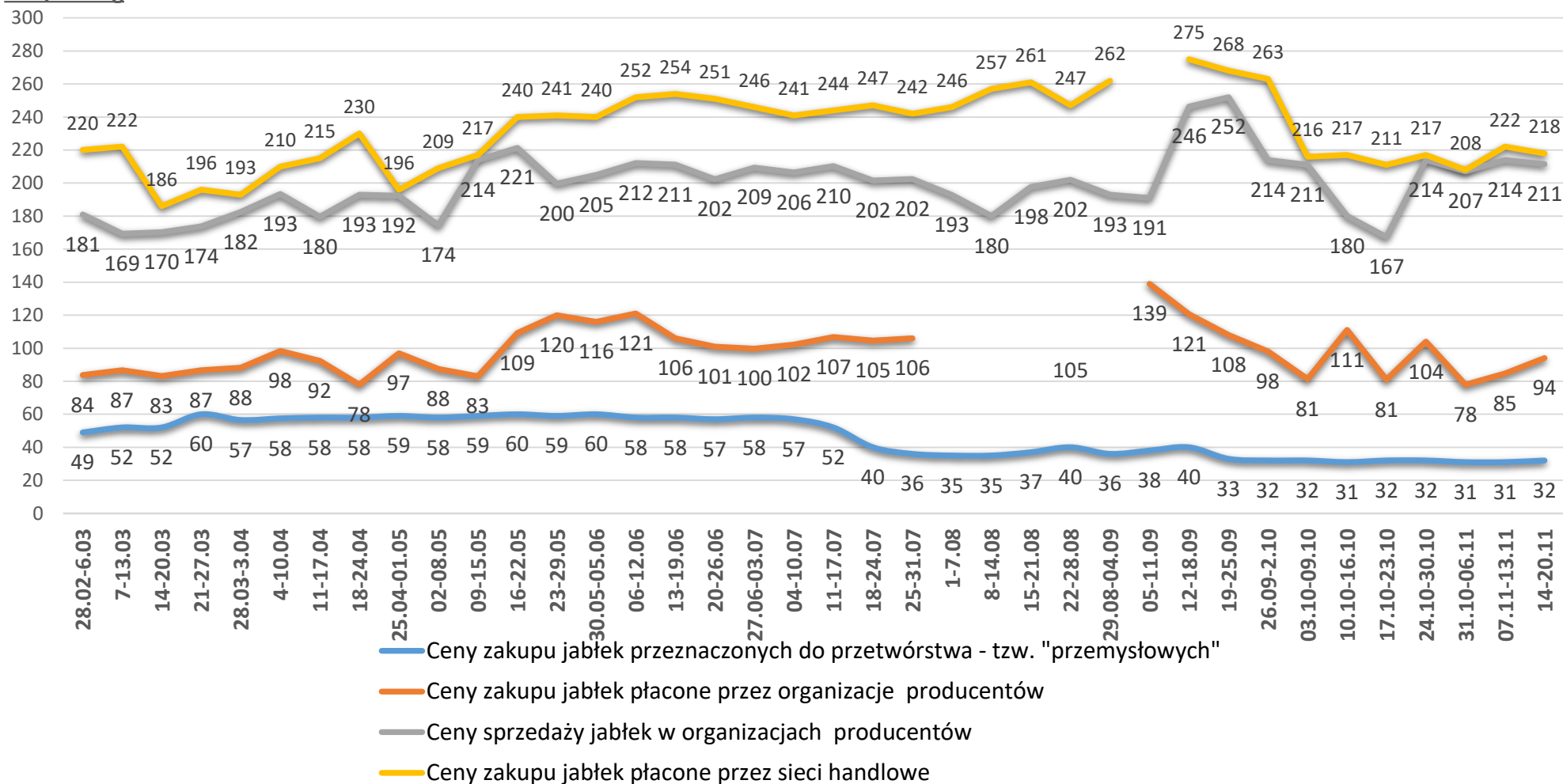

Wykorzystanie możliwe wyłącznie z dokładnym podaniem źródła.

### Ceny jabłek odmiany *Shampion* na rynkach hurtowych

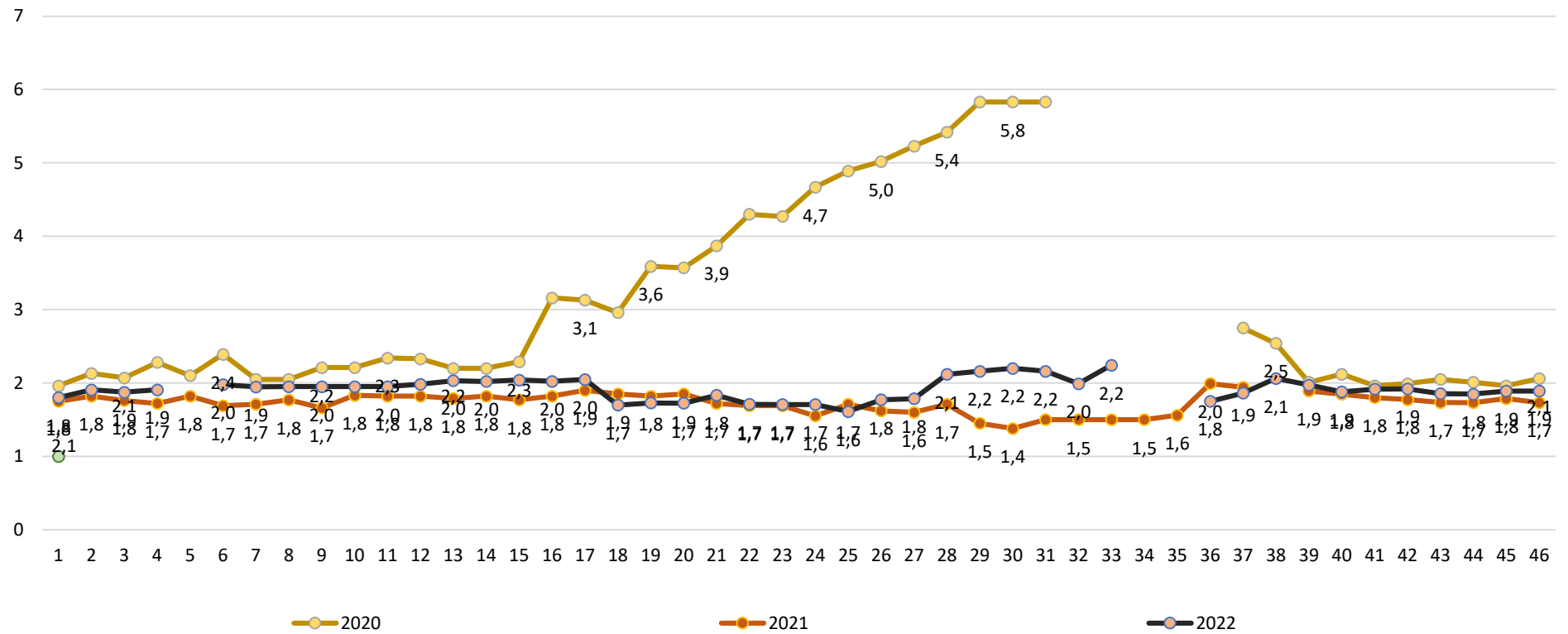

Wykorzystanie możliwe wyłącznie z dokładnym podaniem źródła.

**Wydawca:** Ministerstwo Rolnictwa i Rozwoju Wsi; 00-930 Warszawa ul. Wspólna 30

tel. (022) 623 27 67; fax (022) 623 27 06, 623 27 07

**Adres internetowy:** [strona ZSRIR](#); **E-mail:** [Biuletyn@minrol.gov.pl](mailto:Biuletyn@minrol.gov.pl)

**Autor:** Tomasz Chruśliński tel. (022) 623-27-67; E-mail: [Tomasz.Chruslinski@minrol.gov.pl](mailto:Tomasz.Chruslinski@minrol.gov.pl),

**Warunki dostępu do publikacji:**

Tygodnik jest udostępniany zainteresowanym osobom bezpłatnie.

**Rynek owoców i warzyw świeżych** - ukazuje się w każdy czwartek.