



ZINTEGROWANY SYSTEM ROLNICZEJ INFORMACJI RYNKOWEJ

RYNEK OWOCÓW I WARZYW ŚWIEŻYCH

NR 7/2023

24.02.2023 r.

Notowania za okres: 13.02 – 22.02.2023 r.

Biuletyn tygodniowy.

Informacje zamieszczane w niniejszym biuletynie przekazywane są przez podmioty włączone do Zintegrowanego Systemu Rolniczej Informacji Rynkowej (ZSRIR).

Podstawy prawne:

- ustawa z dnia 30 marca 2001 r. o rolniczych badaniach rynkowych (Dz.U. 2015, poz. 1160 – tekst jednolity);
- rozporządzenie Ministra Rolnictwa i Rozwoju Wsi z dnia 8 marca 2021 r. w sprawie zbieranych danych rynkowych (Dz. U. z 2021 r., poz. 589).

Spis treści

1. Ceny skupu – Instytut Ekonomiki Rolnictwa i Gospodarki Żywnościowej	3
1.1. Ceny skupu netto w zakładach przetwórczych i chłodniach (zł/kg)	3
1.2. Ceny skupu netto warzyw i owoców w spółdzielniach ogrodnich (zł/kg)	4
2. Średnie tygodniowe ceny producenta – Krajowa Rada Izb Rolniczych	6
3. Rynek hurtowy	7
3.1. Cena warzyw na rynkach hurtowych	7
3.2. Cena owoców na rynkach hurtowych	8
3.3. Zmiana cen hurtowych dla wybranego asortymentu owoców i warzyw	9
4. Ceny jabłek – organizacje producentów	10
4.1. Ceny jabłek w skupie	10
4.2. Ceny jabłek w sprzedaży	10
5. Średnie ceny zakupu owoców i warzyw płacone przez sieci handlowe	11
6. Wykresy – średnie ceny na rynkach hurtowych	12
7. Wykres – średnie ceny jabłek w Polsce w 2022 r.	13

Dodatkowe informacje.

1. Informacje dot. cen skupu dostarczane są przez IERiGŻ Zakład Ekonomiki Gospodarstw Rolnych i Ogrodnich

2. Informacje dot. cen producenta dostarczane są przez KRIR MRiRW

3. Informacje dot. cen hurtowych dostarczone są przez przedstawicieli niżej wymienionych rynków hurtowych i ośrodków doradztwa rolniczego.

Warszawski Rolno-Spożywczy Rynek Hurtowy S.A. – **Bronisze** – www.bronisze.com.pl; **Gięda** - Białystok Podlaskie Centrum Rolno Towarowe S.A. - <https://www.podlaskiecentrum.pl/>; **Lubelski Rynek Hurtowy S.A.** – **Lublin** – www.elizowka.pl, Wielkopolska Gildia Rolno-Ogrodnicza S.A. – **Poznań** – www.wgro.com.pl; Podkarpackie Centrum Hurtowe Agrohurt S.A. – **Rzeszów** – www.mgrt.rzeszow.pl; Zachodniopomorskie Centrum Hurtowe **Rolhurt**- www.rolhurt.pl, **Mewat Bydgoszcz** - www.targowisko.mewat.pl, **Rolno-spożywczy rynek hurtowy**- <http://www.targpiast.com.pl/>, Łódzki Rynek Hurtowy ZJAZDOWA S.A. <https://zjazdowa.com.pl/>, Radomska Gięda Rolna - <https://rsrh-radom.pl/>, Targowisko Miejskie Sandomierz - <http://targowiskasandomierz.pl/>, Kompleks Handlowy RYBITWY - <https://khrybitwy.pl/>.

4. Informacje dot. cen targowiskowych ziemniaków i cebuli dostarczone są przez pracowników ośrodków doradztwa rolniczego.

1. Ceny skupu – Instytut Ekonomiki Rolnictwa i Gospodarki Żywnościowej

1.1. Ceny skupu netto w zakładach przetwórczych i chłodniach (zł/kg)

Ceny skupu netto warzyw i owoców w spółdzielniach ogrodniczych zbierane 20-21 II 2023 r.									
Województwo	Buraki ćwikłowe	Cebula	Czosnek/głóвка	Kapusta biała	Kapusta czerwona	Kapusta pekińska	Kapusta włoska	Kiszona kapusta	Ogórki kiszane
lubelskie	1,31			2,60	3,20	4,14a	3,85	4,50	
lubelskie	1,34	2,98	1,43	2,56	3,80a	4,15a			6,10
łódzkie		2,97	1,42	2,54	3,20		3,80	4,56	
łódzkie	1,30			2,52	3,80a				6,00
małopol.	1,31	2,94	1,43		3,21	3,95	6,90a	4,50	
małopol.		2,95				3,94	3,85	4,60	
małopol.	1,28			2,60	3,80a	3,93	3,80	4,50	
małopol.	1,31	2,98	1,42	2,54	3,81a	4,15a	6,80a		6,00
mazowiec.	1,32	2,97	1,42	2,55	3,24	4,15a		4,45	5,90
podkarp.	1,30			2,55	3,22	3,95	6,90a	4,50	
podkarp.	1,31	2,99	1,42		3,80a		6,85a	4,54	5,90
Cena średnia	1,31	2,97	1,42	2,56	3,22 (3,80a)	3,94 (4,14a)	3,82 (6,86 a)	4,52	5,98
tydzień temu	1,30	2,95	1,41	2,54	3,15 (3,74a)	3,78 (3,93a)	3,75 (6,80 a)	4,44	5,91
rok temu	1,25	1,43	1,05	1,29	2,38	5,10a	6,00a	2,63	5,43

Województwo	Rzodkiewka/b	Marchew	Pieczarki	Pietruszka	Pory	Selery	Ziemniaki
lubelskie	2,50	1,80	8,55	3,85	3,60	2,90	1,50
małopol.	2,50	1,85	8,35	3,80	2,80a	2,90	
małopol.				3,70	2,80a		1,51
małopol.	2,55	1,80	8,20	3,75	3,55	2,91	1,55
mazowiec.	2,55	1,75	8,40	3,75	3,55	2,90	1,50
podkarp.	2,55	1,80	8,35	3,74	2,78a	2,90	1,50
podkarp.	2,55	1,84	8,50	3,77	3,60	2,94	1,50
Cena średnia	2,53	1,81	8,39	3,77	3,57 (2,79 a)	2,91	1,51
tydzień temu	2,52	1,74	8,32	3,69	3,51 (2,78 a)	2,87	1,48
rok temu	-	1,04	7,47	3,08	1,20a	2,60	0,80

a/sztuka,b/peczek

Ceny zbierane w dniach: **20-21.02.2023 r.**

1.2. Ceny skupu warzyw i owoców w spółdzielniach ogrodniczych (zł/kg)

Ceny skupu netto w zakładach przetwórczych i chłodniach zbierane 20-21 II 2023 r. (zł/kg)

Województwa	Cebula obrana	Kapusta biała	Buraki ćwikłowe	Pory	Marchew na kostkę	Marchew na plastry	Jabłka przemysłowe
dolnośląskie							
kujawsko-pomor.		0,96lz	0,75lz				
kujawsko-pomor.	3,30-3,50lz			1,78lz	0,65lz		
kujawsko-pomor.	3,40-3,60lz		0,76lz		0,45-0,65lz	0,70-0,75lz	
kujawsko-pomor.							
lubelskie	3,30-3,50lz						0,45-0,54lz
lubelskie						0,75lz	
lubelskie							
lubelskie		0,95lz					
lubelskie			0,75lz				
lubuskie							
łódzkie				1,69-1,77lz			
łódzkie							
małopolskie						0,65-0,75lz	0,45-0,55lz
mazowieckie		0,95lz					
mazowieckie							0,54lz
podkarpackie	3,50lz		0,75lz				
podkarpackie					0,65lz		
podlaskie					0,40-0,65lz		0,46-0,53lz
podlaskie							
śląskie							
świętokrzyskie							
wielkopolskie							
wielkopolskie							
zachodnio-pomor.		0,96lz		1,78lz			
średnio	3,36-3,58lz	0,95lz	0,75lz	1,69-1,78lz	0,43-0,65lz	0,65-0,76lz	0,45--0,54lz
tydzień temu	3,36-3,58lz	0,98lz	0,74lz	1,65-1,81lz	0,43-0,65lz	0,65-0,76lz	0,38-0,49lz
rok temu	1,45lz	0,93lz	0,55lz	1,45lz	0,44lz	0,50lz	0,57lz

lz/ cena loco zakład, k/kontraktacja, kl.I/klasa I, kl.II/klasa II, extra/klasa ekstra, m/"mokry" przemysł, s/"suchy" przemysł, W/Węgielka

Wykorzystanie możliwe wyłącznie z dokładnym podaniem źródła.

Ceny zbierane w dniach: **20-21.02.2023 r.**

Województwo	Gruszki	Jabłka deserowe*	Idared	Jonagold	Szampion	Golden Delicious	Gala	Jabłka przemysłowe
lubelskie	4,10	1,30-1,50	1,30	1,35	1,30	1,50	1,30	0,45
łódzkie								0,46
łódzkie	4,12							0,45
łódzkie	4,00	1,30-1,50	1,30	1,40	1,30	1,50	1,30	0,46
małopolskie	3,90							0,45
małopolskie		1,40-1,55		1,40	1,30	1,55		
małopolskie	3,94	1,30-1,50	1,30		1,40	1,50	1,35	
małopolskie	4,10							0,45
małopolskie	3,97	1,30-1,50	1,30		1,30	1,50	1,30	0,47
mazowiec.	3,98	1,30-1,60	1,30	1,30		1,60		0,46
mazowiec.	4,10	1,30-1,50		1,35	1,30	1,50	1,30	0,45
podkarp.								
podkarp.	4,00	1,25-1,50	1,25	1,40		1,50	1,30	0,46
Cena średnia	4,02	1,42	1,29	1,37	1,32	1,52	1,31	0,46
tydzień temu	3,95	1,43	1,24	1,34	1,29	1,52	1,28	0,43
rok temu	4,46	1,34	1,12	1,22	1,15	1,46	-	0,48

s/"suchy" przemysł, */jabłka w kal. 65+ i do średniej nie wliczana jest odmiana Antonówka

2. Średnie tygodniowe ceny producenta – Krajowa Rada Izb Rolniczych

Województwo/Towar	Mazowieckie			Świętokrzyskie			Wielkopolskie		
	13.02 - 20.02.2023r. cena w zł/kg (szt*)	06.02 - 12.02.2023r. cena w zł/kg (szt*)	tygodniowa zmiana ceny w %	13.02 - 20.02.2023r. cena w zł/kg (szt*)	06.02 - 12.02.2023r. cena w zł/kg (szt*)	tygodniowa zmiana ceny w %	13.02 - 20.02.2023r. cena w zł/kg (szt*)	06.02 - 12.02.2023r. cena w zł/kg (szt*)	tygodniowa zmiana ceny w %
Jabłka (op.5-20 kg) Golden delicious (70/80mm)	1,45	1,45	--	--	--	--	--	--	--
Jabłka (op.5-20 kg) Jonagold+Jonagored (70/80mm)	--	--	--	1,00	1,00	0,0	--	--	--
Jabłka (op.5-20 kg) Idared (70/80mm)	--	--	--	0,95	--	--	--	--	--
Jabłka (op.5-20 kg) Shampion (70/80mm)	--	--	--	1,00	1,00	0,0	--	--	--
Jabłka (op.5-20 kg) Boskoop (70/80mm)	2,00	2,00	0,0	--	--	--	--	--	--
Jabłka (op.5-20 kg) Gala (65/70mm)	0,95	0,90	5,6	--	--	--	--	--	--
Gruszki (op.5-20 kg) Lukasówka (65/70 mm)	3,70	3,20	15,6	2,37	2,37	0,0	--	--	--
Cebula żółta 40-80 mm; op.5-25 kg	--	--	--	--	--	--	--	--	--
Cebula biała 40-80 mm op.5-25 kg	3,35	3,05	9,8	3,90	3,25	20,0	2,36	2,21	7,1
Marchew wszystkie odmiany pakowane luzem	2,05	1,75	17,1	1,90	1,75	8,6	2,16	2,14	0,8
Pietruszka korzeń op. 10 kg	--	--	--	3,30	3,30	0,0	4,13	4,09	0,8
Pomidory, typ okrągły; op. 5-6-kg	--	--	--	--	--	--	--	--	--
Ogórki, typ gładkie; op. 5-6 kg	--	--	--	--	--	--	--	--	--
Seler	--	--	--	3,30	3,30	--	3,31	3,25	1,7
Sałata masłowa za główkę	--	--	--	--	--	--	--	--	--
Szparagi biało/fioletowe >16mm	--	--	--	--	--	--	--	--	--
Burak ćwikłowy op. 10-15 kg	--	--	--	1,20	1,20	0,0	1,47	1,47	0,3
Kalafior 12-20 cm	--	--	--	--	--	--	--	--	--
Kapusta biała zł/kg	--	--	--	0,80	0,85	-5,9	0,92	0,91	1,1
Rzodkiewka za pęczek 10 szt	--	--	--	--	--	--	--	--	--
Ziemniaki (op. 15 kg)	--	--	--	1,10	1,10	0,0	--	--	--
Pieczarki 30-65 mm	--	--	--	9,00	9,00	0,0	7,43	7,43	0,0

Wykorzystanie możliwe wyłącznie z dokładnym podaniem źródła.

3. Rynek hurtowy

3.1. Cena warzyw na rynkach hurtowych

Ceny **WARZYW** na rynkach hurtowych w dniu: 17.02- 22.02.2023r

		Białystok		Bronisze		Kalisz		Lublin		Poznań		Radom		Rzeszów	
Data notowania		2023-02-20		2023-02-22		2023-02-22		2023-02-17		2023-02-21		2023-02-22		2023-02-20	
Owoce		Max	Min	Max	Min	Max	Min	Max	Min	Max	Min	Max	Min	Max	Min
KRAJOWE															
Buraki ćwikłowe	kg	1,20	2,00	0,90	1,30	1,20	1,50	1,50	1,60	2,00	2,80	1,30	1,50	1,60	2,00
Cebula biała	kg	2,70	3,50	3,80	4,30	3,00	3,00	3,33	3,67	3,50	4,50	3,50	4,00	3,00	3,50
Kapusta biała	kg			0,70	1,20	1,00	1,00	1,40	1,50	1,80	2,00	1,20	2,00	1,50	1,80
Marchew	kg	1,80	2,80	2,30	3,20	2,40	2,60	2,00	2,40	3,00	3,30	2,60	3,00	2,00	2,60
Ogórki długie	kg	16,00	18,00	18,00	20,00	20,00	20,00					20,00	22,00	23,00	25,00
Pietruszka	kg	6,80	7,80	4,75	6,00	4,00	5,00	4,60	6,00	4,40	5,00	5,50	6,50	4,00	5,00
Pomidory malinowe	kg			20,00	25,00	26,67	28,33	20,00	25,00	25,00	30,00	20,00	23,00		
Pory	szt.					3,00	3,00	2,00	4,00	2,50	2,80			2,50	3,00
Rzodkiewka	pęczek	2,00	2,80					2,40	2,80			2,00	3,00		
Sałata	szt.	3,40	4,40					3,30	4,00			3,00	3,50		
Selery	kg	4,00	4,80	2,00	3,00	2,20	2,40	3,20	3,60	4,40	5,00	3,50	4,50	4,70	4,90
Ziemniaki	kg	1,40	1,80	1,00	1,55	1,00	1,00	1,46	1,47	1,20	1,73	1,00	1,50	1,20	1,70
Boczniki	kg			13,50	20,00			18,00	18,67						
Pieczarki	kg	10,50	10,80	8,00	9,00	8,00	9,00	9,67	10,00	10,00	11,67	9,00	10,00	11,00	12,00
IMPORTOWANE															
Czosnek	kg			7,99	11,00	12,00	14,00	13,00	16,00						
Kalafior	szt.	8,00	12,80	9,00	10,00	10,00	12,00	15,00	17,00	11,25	12,50				
Ogórki długie	kg			13,00	17,00	16,00	18,00	13,70	19,11	15,56	18,22	18,00	20,00		
Papryka czerwona	kg			19,00	21,00	20,00	20,00	14,00	19,00	21,00	24,00				
Papryka zielona	kg			13,00	14,00	16,00	16,00			10,40	12,00				
Papryka żółta	kg			19,00	21,00	18,00	18,00	17,00	19,00	25,00	30,00				
Pomidory	kg	8,00	8,80	11,00	20,00	10,00	15,00	9,50	12,20	11,67	15,83	12,00	14,00		
Pomidory malinowe	kg					13,33	20,00			17,00	18,00				
Rzodkiewka	pęczek			2,30	2,80					2,70	3,00				
Sałata	szt.			4,00	5,00	3,00	3,00			4,00	4,45	5,00	5,50		
Ziemniaki młode	kg			2,50	4,00			4,00	4,00						

Wykorzystanie możliwe wyłącznie z dokładnym podaniem źródła.

3.2. Cena owoców na rynkach hurtowych

Ceny **OWOCÓW** na rynkach hurtowych w dniu: 17.02- 22.02.2023r

Miejscowość			Białystok		Bronisze		Kalisz		Lublin		Poznań		Radom		Rzeszów	
Data notowania			2023-02-20		2023-02-22		2023-02-22		2023-02-17		2023-02-21		2023-02-22		2023-02-20	
Owoce	Odm.	Jedn.	Min	Max	Min	Max	Min	Max	Min	Max	Min	Max	Min	Max	Min	Max
KRAJOWE																
Gruszki		kg	3,50	4,80	4,50	5,50	5,00	5,00	1,75	5,00	4,50	5,00	4,00	5,00	3,00	4,00
Jabłka																
	<i>Boskoop</i>	kg							1,33	2,33	4,00	4,00				
	<i>Cortland</i>	kg			1,66	2,66	2,00	3,00			2,33	2,67				
	<i>Gala</i>	kg			1,00	2,33	2,00	2,00			2,33	2,67				
	<i>Gloster</i>	kg			1,00	2,00	2,00	2,00								
	<i>Golden</i>	kg			1,25	3,00										
	<i>Jonagold</i>	kg			1,00	2,00										
	<i>Jonagored</i>	kg			1,00	2,00	2,00	2,00								
	<i>Ligol</i>	kg			1,25	2,33	2,00	2,00	1,33	2,33	2,33	2,67				
	<i>Lobo</i>	kg			1,50	2,66	2,00	2,33	1,33	2,33	2,33	3,00				
	<i>Szampion</i>	kg			1,25	2,33	1,67	2,00	1,33	2,33	2,33	2,67				
	<i>Szara Reneta</i>	kg			1,50	2,33	2,00	2,33							2,00	2,10
IMPORTOWANE																
Ananasy		szt.			4,40	9,00	6,00	6,00	6,00	7,00			4,00	6,00	6,00	7,00
Banany		kg	5,60	7,20	6,60	7,00	6,39	6,67	6,20	7,00	6,00	7,50	6,30	7,00	5,56	6,11
Cytryny		kg	6,00	7,80	4,50	7,50	8,00	8,00	6,50	7,80	7,50	9,00	6,00	7,50	5,50	6,50
Grejpfruty		kg	5,80	7,80	4,00	22,00	5,00	7,00	6,00	7,00	7,14	10,00	5,00	6,00	5,50	6,00
Gruszki		kg			6,25	7,00	5,00	5,00			8,00	9,00				
Mandarynki		kg	8,50	9,80	4,00	12,00	6,00	12,00	8,00	10,50	7,00	13,50	7,00	8,00	6,00	7,00
Pomarańcze		kg	6,90	8,40	4,00	9,00	5,00	7,00	5,00	6,00	6,50	7,50	5,00	6,00	5,00	5,50
Śliwki		kg	11,00	15,80	4,00	8,00					12,00	13,00				
Truskawki		kg	20,00	24,00	20,00	26,00	22,00	28,00	26,00	36,00	25,45	32,73				
Winogrona		kg	9,00	12,00	15,00	22,50	12,00	20,00	17,00	18,45	14,44	18,89	18,00	20,00	18,00	19,00

3.3. Zmiana cen hurtowych dla wybranego asortymentu owoców i warzyw

Produkt	Jedn.	Cena zł/jedn				Zmiany ceny (%)							
		2023-02-23		2023-02-16		w stosunku do poprzedniego notowania*)		2 tyg.		3 tyg.		4 tyg.	
		Min	Max	Min	Max	Min	Max	Min	Max	Min	Max	Min	Max
1	2	3	4	5	6	7	8	9	10	11	12	13	14
Warzywa krajowe													
Boczniki	kg	15,75	19,34	16,75	22,50	-6,0	-14,1	-17,1	-11,4	-17,1	-8,9	-8,3	-8,9
Buraki ćwikłowe	kg	1,39	1,81	1,17	1,63	18,3	11,4	1,7	8,3	1,7	5,3	3,6	6,7
Cebula biała	kg	3,26	3,78	2,82	3,62	15,5	4,3	31,3	21,5	31,3	26,4	43,2	31,9
Kapusta biała	kg	1,27	1,58	1,09	1,53	15,9	3,6	-4,9	-4,0	-4,9	-1,0	0,8	-2,6
Marchew	kg	2,30	2,84	2,14	2,56	7,3	11,2	0,0	8,8	0,0	12,2	7,9	13,7
Pietruszka	kg	4,86	5,90	3,81	4,73	27,5	24,8	20,9	25,5	20,9	17,2	18,5	22,8
Pomidory malinowe	kg	22,33	26,27	17,48	25,88	27,8	1,5	23,9	4,7	23,9	6,1	25,4	7,7
Pory	szt.	2,50	3,20	2,26	2,66	10,6	20,3	11,1	9,7	11,1	20,8	12,8	20,8
Rzodkiewka	peczek	2,13	2,87	1,88	2,68	13,8	7,2	7,7	6,2	7,7	7,8	21,9	5,2
Salata	szt.	3,23	3,97	2,70	3,63	19,8	9,4	14,7	10,2	14,7	-0,8	9,2	-0,8
Selery	kg	3,43	4,03	2,71	3,50	26,3	15,1	5,9	-0,2	5,9	6,6	18,7	10,4
Ziemniaki	kg	1,18	1,54	1,11	1,47	6,4	4,6	-5,9	1,3	-5,9	-3,8	-2,2	-3,6
Owoce krajowe													
Gruszki	kg	3,75	4,90	3,44	4,94	9,1	-0,9	20,7	5,5	20,7	6,8	29,0	15,3
Jabłka:													
<i>Cortland</i>	kg	2,00	2,78	1,75	2,67	14,3	4,1	12,4	4,1	12,4	7,5	14,3	11,1
<i>Jonagored</i>	kg	1,50	2,00	1,33	1,72	12,5	16,1	0,0	9,1	0,0	16,1	12,5	16,1
<i>Ligol</i>	kg	1,73	2,33	1,65	2,08	5,0	11,9	-1,7	16,1	-1,7	9,3	9,2	9,3
<i>Lobo</i>	kg	1,79	2,58	1,71	2,42	4,8	6,8	0,7	5,6	0,7	7,6	9,7	10,7
<i>Szara Reneta</i>	kg	1,83	2,25	1,61	2,33	13,8	-3,3	3,1	0,0	3,1	2,9	7,3	6,9
<i>Szampion</i>	kg	1,65	2,33	1,56	2,00	5,3	16,6	2,4	16,2	2,4	9,3	3,9	9,3
Warzywa importowane													
Czosnek	kg	11,00	13,67	10,00	13,33	10,0	2,5	-12,0	-11,8	0,0	0,0	0,0	0,0
Kalafior	szt.	10,65	12,86	12,18	15,40	-12,5	-16,5	-22,0	-20,6	-15,6	-17,0	19,3	15,9
Ogórki długie	kg	15,25	18,47	15,33	16,96	-0,5	8,9	22,3	20,2	35,6	28,3	41,4	34,9
Papryka czerwona	kg	18,50	21,00	18,00	21,40	2,8	-1,9	36,0	40,0	47,8	41,9	64,6	56,3
Papryka zielona	kg	13,13	14,00	12,10	13,50	8,5	3,7	15,2	14,3	-42,9	-44,0	-38,2	-37,8
Papryka żółta	kg	19,75	22,00	21,40	23,80	-7,7	-7,6	17,6	19,6	45,2	25,0	49,6	43,6
Pomidory	kg	10,83	15,41	10,02	14,07	8,1	9,5	5,3	30,7	16,1	15,3	13,6	22,0
Rzodkiewka	peczek	2,50	2,90	2,26	2,58	10,5	12,6	23,0	22,5	22,7	24,7	33,3	30,3
Salata	szt.	4,00	4,49	3,83	4,45	4,6	0,8	13,2	17,1	13,1	13,5	19,9	19,7
Ziemniaki młode	kg	3,25	4,00	3,00	4,00	8,3	0,0	-18,8	0,0				
Owoce importowane													
Ananasy	szt.	5,28	7,00	6,17	8,00	-14,4	-12,5	-19,7	-16,2	-17,4	-8,4	-17,4	-21,6
Banany	kg	6,09	6,93	6,48	7,49	-6,1	-7,5	-6,7	-4,8	-5,9	-3,7	-5,3	-3,0
Cytryny	kg	6,29	7,73	6,36	7,79	-1,1	-0,7	-2,9	-1,5	-2,1	-1,5	-1,4	0,5
Grejpfruty	kg	5,49	9,40	5,73	9,51	-4,2	-1,1	-11,1	27,8	-2,9	-4,3	-1,5	-7,2
Gruszki	kg	6,42	7,00	6,38	7,42	0,5	-5,6	11,6	-1,9	9,4	5,3	9,4	5,3
Mandarynki	kg	6,13	9,41	6,14	11,21	8,1	-7,3	8,5	-2,1	9,7	2,3	9,6	5,3
Truskawki	kg	22,69	29,35	29,29	35,89	-22,5	-18,2	6,0	12,0	9,5	19,4	8,9	17,4
Winogrona	kg	14,78	18,69	16,11	20,58	-8,2	-9,2	-4,8	-2,6	-6,5	-3,2	-7,7	-6,9

4. Ceny jabłek – organizacje producentów

4.1. Ceny jabłek w skupie

Odmiana	13.02 -19.02.2023	06.02 -12.02.2023	Zmiana [%]
Gala	147,4	181,7	-18,9
Golden	84,0	107,3	-21,7
Idared	90,1	81,9	10,0
Jonagored	82,1	83,6	-1,8
Ligol*)	102,2	97,7	4,6
Szampion	88,0	85,0	3,5

* - odmiana nie uwzględniona w zgłoszeniu

PLN/100kg

Odmiana	13.02 -19.02.2023	06.02 -12.02.2023	Zmiana [%]
Średnia ważona (wszystkie odmiany)	103,1	108,0	-4,6

4.2. Ceny jabłek w sprzedaży

Odmiana	13.02 -19.02.2023	06.02 -12.02.2023	Zmiana [%]
Gala	265,4	283,7	-6,5
Golden	210,6	190,9	10,3
Idared	168,0	153,9	9,2
Jonagold/Jonagored	222,5	205,5	8,3
Ligol*)	217,5	217,5	0,0
Szampion	214,9	214,9	0,0

* - odmiana nie uwzględniona w zgłoszeniu

PLN/100kg

Odmiana	13.02 -19.02.2023	30.01 -05.02.2023	Zmiana [%]
Średnia ważona (wszystkie odmiany)	223,0	228,5	-2,4

5. Średnie ceny zakupu owoców i warzyw płacone przez sieci handlowe

OWOCE - luzem

Towar	Cena w zł/kg		Zmiana [%]
	2022-02-19	2022-02-12	
Jabłka wg odmian (krajowe):			
Gala	2,59	2,45	5,7
Golden delicious	2,73	2,61	4,6
Idared	2,09	1,83	14,2
Jonagold/jonagored	2,17	2,12	2,4
Ligol	2,40	2,25	6,7
Szampion	2,30	2,21	1,4
Jabłka wg odmian (import):			
Granny smith	5,89	6,29	-6,4
Pomarańcze odmiany:			
nieokreślone	4,26	4,23	0,7

OWOCE - opakowania do 2 kg

Towar	Cena w zł/kg		Zmiana [%]
	2022-02-19	2022-02-12	
Pomarańcze odmiany:			
nieokreślone	3,92	3,87	1,3

WARZYWA - luzem

Towar	Cena w zł/kg		Zmiana [%]
	2022-02-19	2022-02-12	
krajowe			
Marchew	2,44	2,48	-1,6
Pomidory okrągłe	15,24	14,99	1,7
Ziemniaki	1,74	1,69	3,0
z importu			
Pomidory okrągłe	9,14	9,04	1,1

WARZYWA - opakowania do 2 kg

Towar	Cena w zł/kg		Zmiana [%]
	2022-02-19	2022-02-12	
krajowe			
Marchew	3,37	3,29	2,4
Pomidory okrągłe	21,48	19,39	10,8
Pomidory typu cherry	23,29	--	--
Ziemniaki	2,56	2,55	0,4
z importu			
Pomidory na gałązkach	13,35	10,82	23,4
Pomidory okrągłe	12,80	--	--
Pomidory typu cherry	19,41	18,16	6,9

Dane podane w tabelach oznaczają ostatni dzień analizowanego tygodnia.

6. Wykresy – średnie ceny na rynkach hurtowych

Średnie ceny **ziemniaków** na rynkach hurtowych

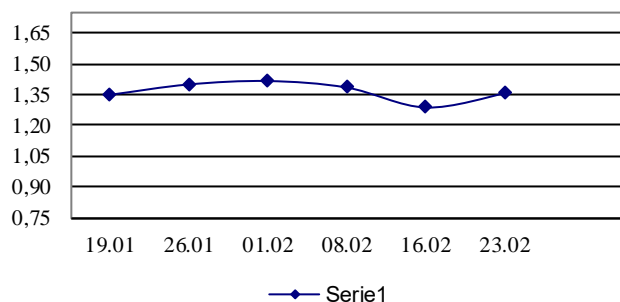

Średnie ceny **cebuli białej** na rynkach hurtowych

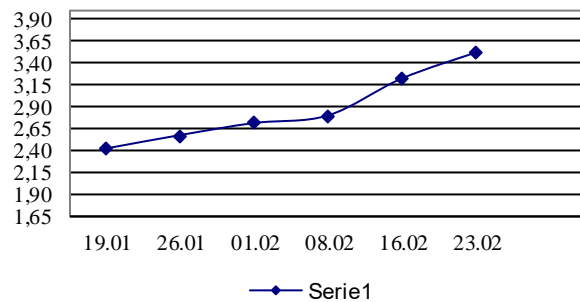

Średnie ceny **marchwi** na rynkach hurtowych

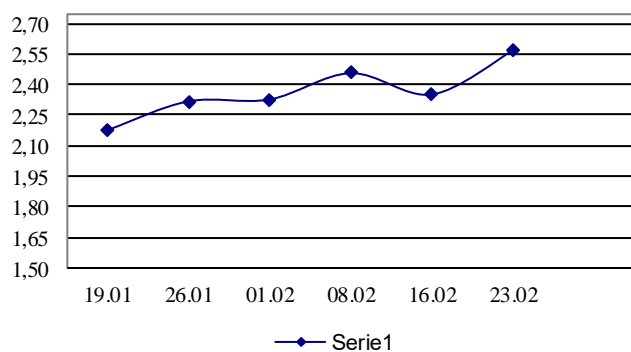

Średnie ceny **pietruszki** na rynkach hurtowych

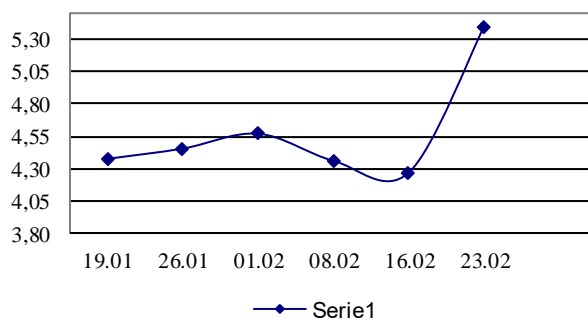

Średnie ceny **gruszek** na rynkach hurtowych

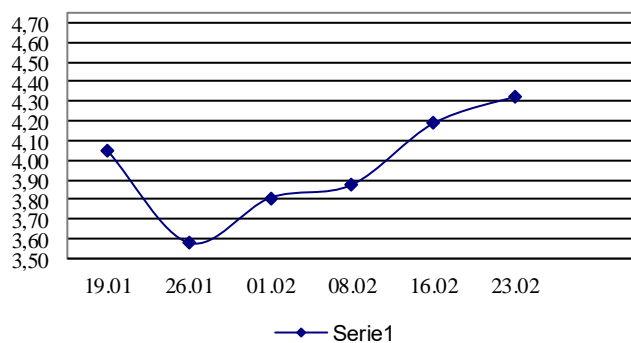

Średnie ceny **jablek** na rynkach hurtowych

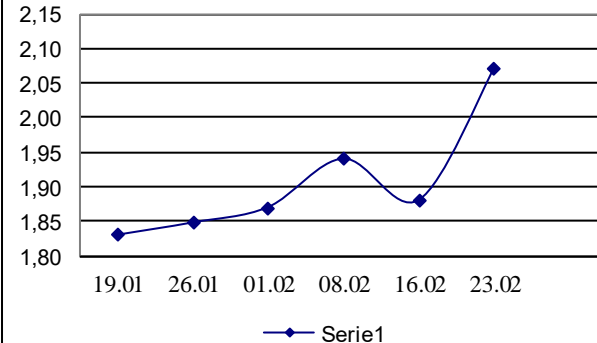

7. Wykres – średnie ceny jabłek w Polsce w 2022/23 r.

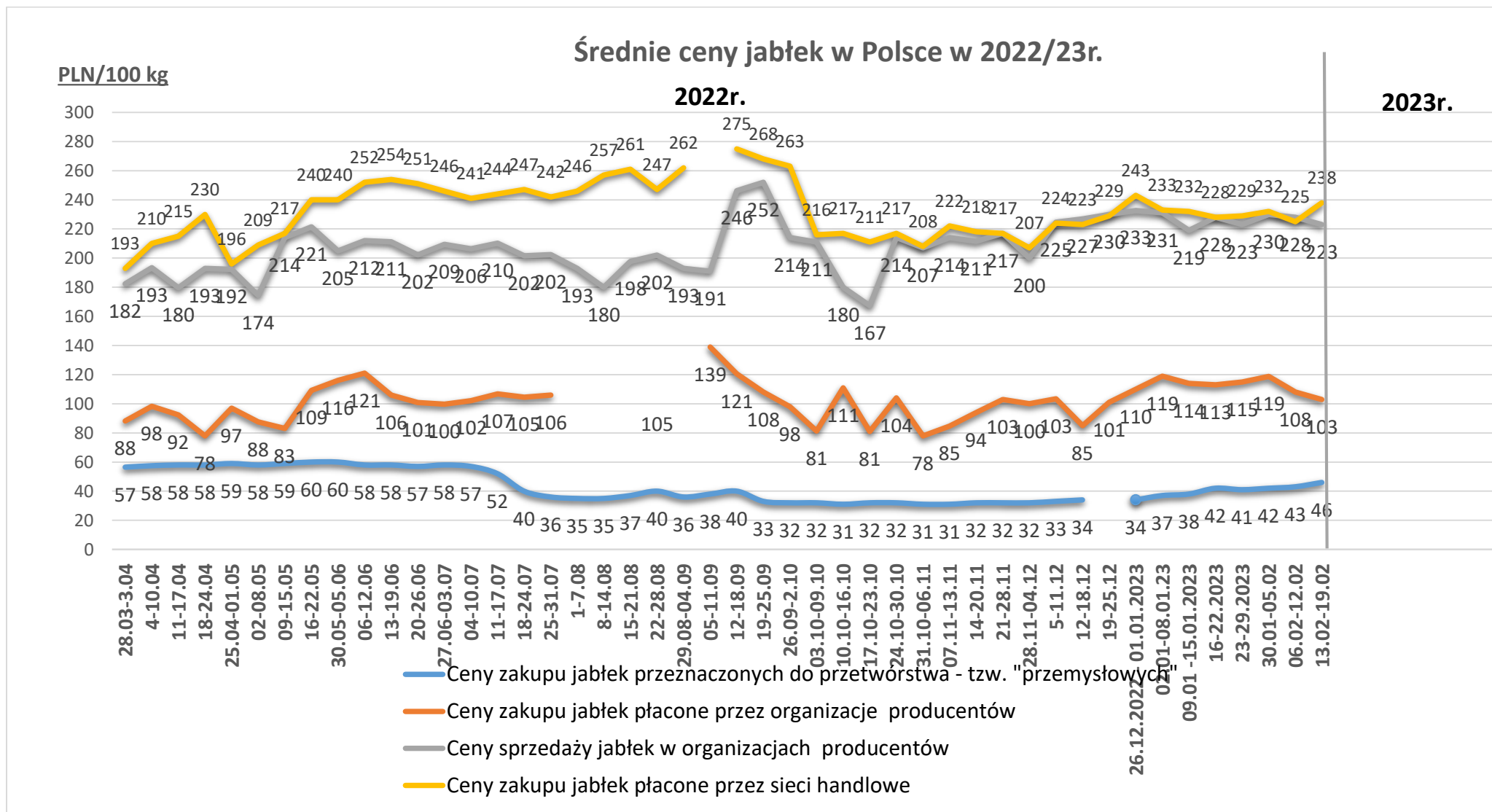

Wykorzystanie możliwe wyłącznie z dokładnym podaniem źródła.

Ceny jabłek odmiany *Shampion* na rynkach hurtowych

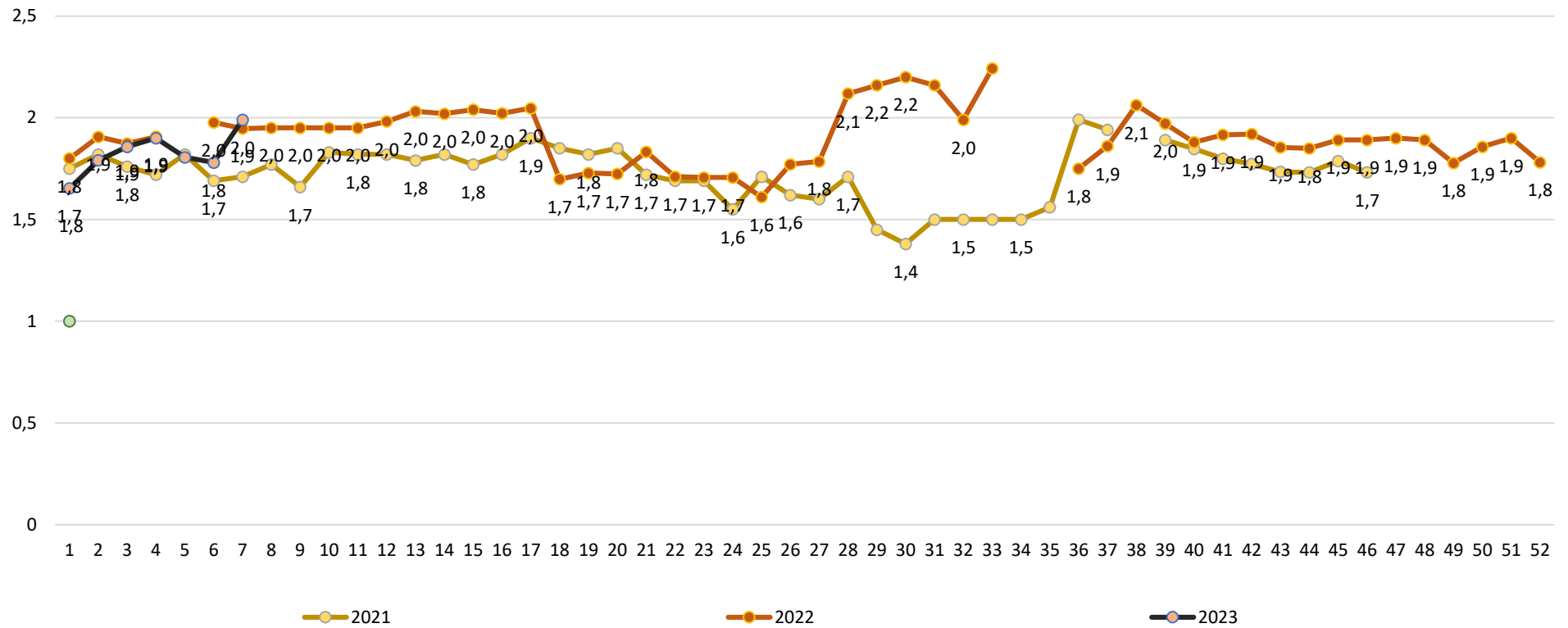

Wykorzystanie możliwe wyłącznie z dokładnym podaniem źródła.

Średnie ceny zakupu jabłek (luzem) płacone przez podmioty handlu detalicznego

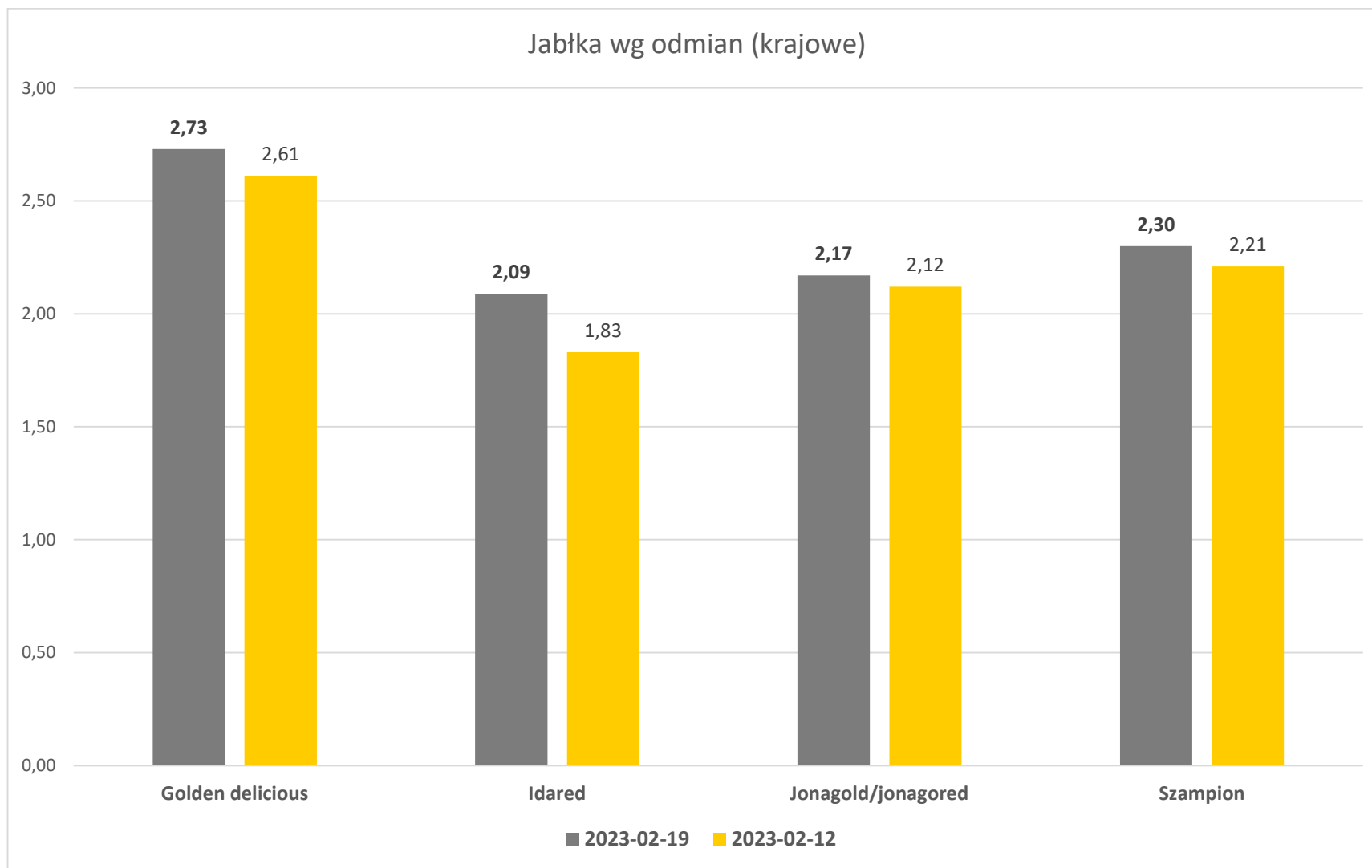

Wykorzystanie możliwe wyłącznie z dokładnym podaniem źródła.

Średnie ceny zakupu warzyw (luzem) płacone przez podmioty handlu detalicznego

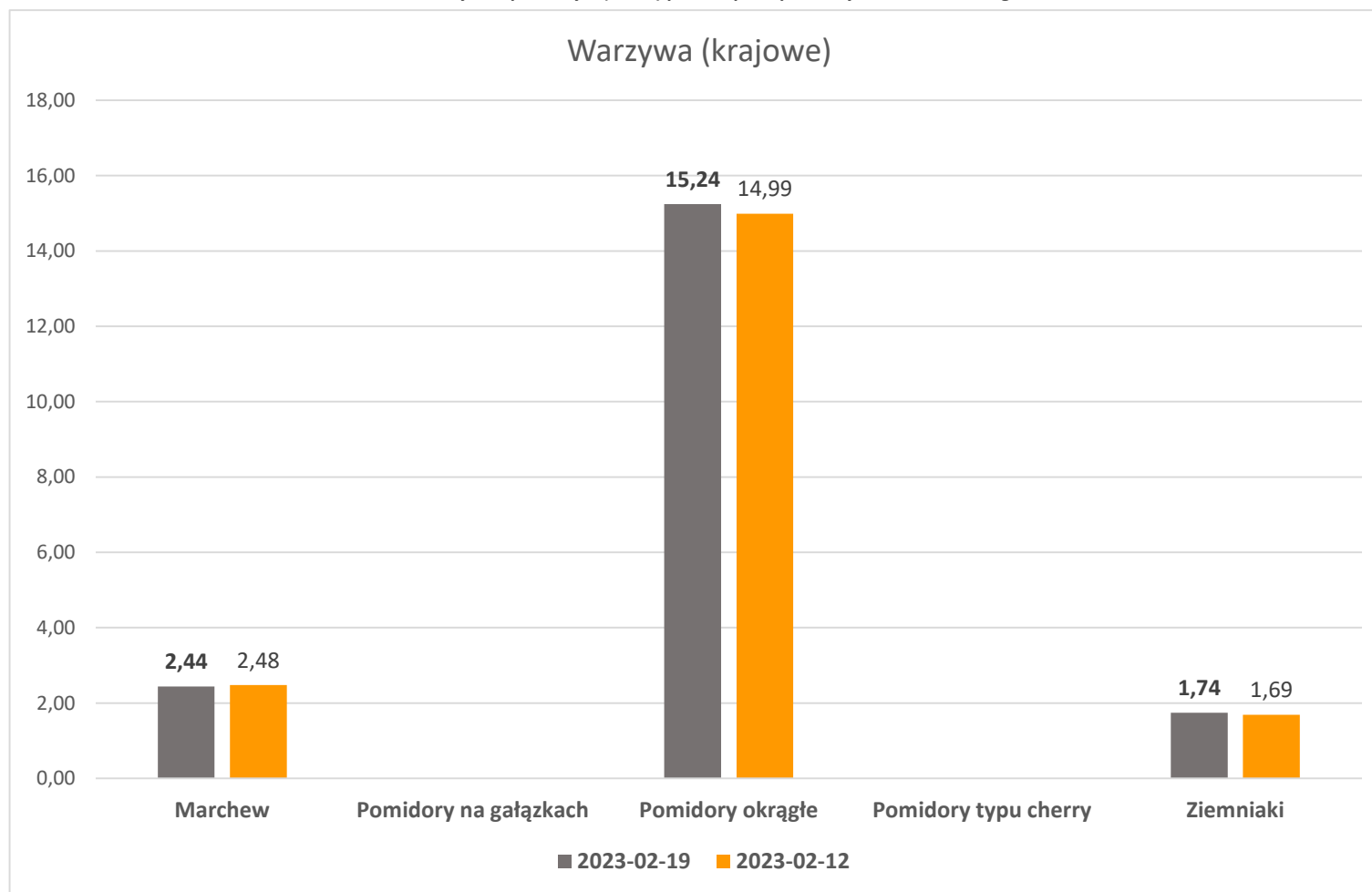

Wykorzystanie możliwe wyłącznie z dokładnym podaniem źródła.

Wydawca: Ministerstwo Rolnictwa i Rozwoju Wsi; 00-930 Warszawa ul. Wspólna 30

tel. (022) 623 27 67; fax (022) 623 27 06, 623 27 07

Adres internetowy: [strona ZSRIR](#); **E-mail:** Biuletyn@minrol.gov.pl

Autor: Tomasz Chruśliński tel. (022) 623-27-67; E-mail: Tomasz.Chruslinski@minrol.gov.pl,

Warunki dostępu do publikacji:

Tygodnik jest udostępniany zainteresowanym osobom bezpłatnie.

Rynek owoców i warzyw świeżych - ukazuje się w każdy czwartek.