

ZINTEGROWANY SYSTEM ROLNICZEJ INFORMACJI RYNKOWEJ-(ZSRIR)

(podstawa prawna: ustawa o rolniczych badaniach rynkowych z dnia 30 marca 2001 r.)

WYDZIAŁ INFORMACJI RYNKOWEJ I STATYSTYKI ROLNEJ

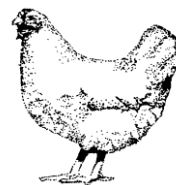

RYNEK MIĘSA DROBIOWEGO

Nr 41/2019

17 października 2019 r.

NOTOWANIA Z OKRESU:7-13.10.19r

Z uwagi na zbyt małą ilość podmiotów przysyłających dane nie prezentujemy cen towarów we wszystkich regionach. Badanie cen skupu i sprzedaży prowadzone jest na reprezentatywnej próbie, natomiast cen giełdowych na wybranych giełdach towarowych. Średnie ceny netto liczone są jako średnia ważona.

Średnie ceny skupu w zakładach drobiarskich

Ceny skupu drobiu rzeźnego za okres:	2019-10-07 - 2019-10-13								
--------------------------------------	-------------------------	--	--	--	--	--	--	--	--

TOWAR	POLSKA		MAKROREGIONY*							
	cena w zł/tonę	Zmiana ceny [%]	PÓŁNOCNY		CENTRALNY		POŁUD-WSCHOD		ZACHODNI	
			cena w zł/tonę	Zmiana ceny [%]	cena w zł/tonę	Zmiana ceny [%]	cena w zł/tonę	Zmiana ceny [%]	cena w zł/tonę	Zmiana ceny [%]
kurczęta typu brojler	3 341	-2,4	3 423	-0,3	3 326	-2,6	3 218	-5,4	3 370	-2,0
indory	6 016	0,0	5 936	-0,6	6 150				6 139	0,4
indyczki	5 740	0,2	5 769	0,8	5 750	0,0	5 800	0,0	5 653	-0,5
kaczki typu brojler	4 470	1,4								
gęsi tuczone	8 237	-0,1								
kury mięsne ze stad reprodukcyjnych,	2 463	-2,0								

cena Ceny skupu drobiu

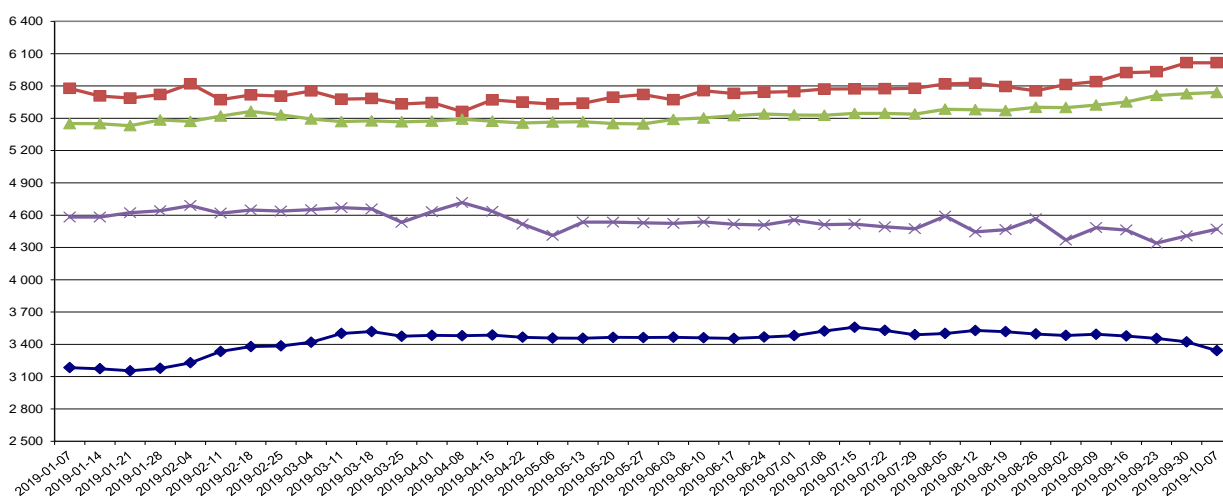

Towar	CENA [zł/kg]					OBROTY	
	13.10.2019	6.10.2019	14.10.2018	Zmiana tygodniowa	Zmiana roczna	Zmiana tygodniowa	Zmiana roczna
Kurczęta typu brojler	3,34	3,42	3,48	-2,4%	-4,0%	↓	↑
Indory	6,02	6,02	5,79	0,1%	4,0%	↓	↑
Indyczki	5,74	5,73	5,57	0,2%	3,1%	↑	↓
Kaczki typu brojler	4,47	4,41	4,62	1,4%	-3,2%	↓	↑
Tuszki kurcząt patroszonych 65%	4,74	4,75	5,29	-0,2%	-10,4%	↓	↓
Ćwiartki z kurczaka	4,09	4,06	3,47	0,7%	17,8%	↓	↑
Filety z piersi kurczaka	12,76	12,91	14,62	-1,1%	-12,7%	↓	↓
Filety z piersi indyka	21,57	21,57	18,00	0,0%	19,8%	↑	↓
Skrzydła z indyka	5,85	5,96	5,21	-1,8%	12,3%	↑	↓
Udźce z indyka	10,37	10,22	9,23	1,5%	12,4%	↑	↓
Podudzia z indyka	5,74	5,83	5,16	-1,5%	11,2%	↑	↓

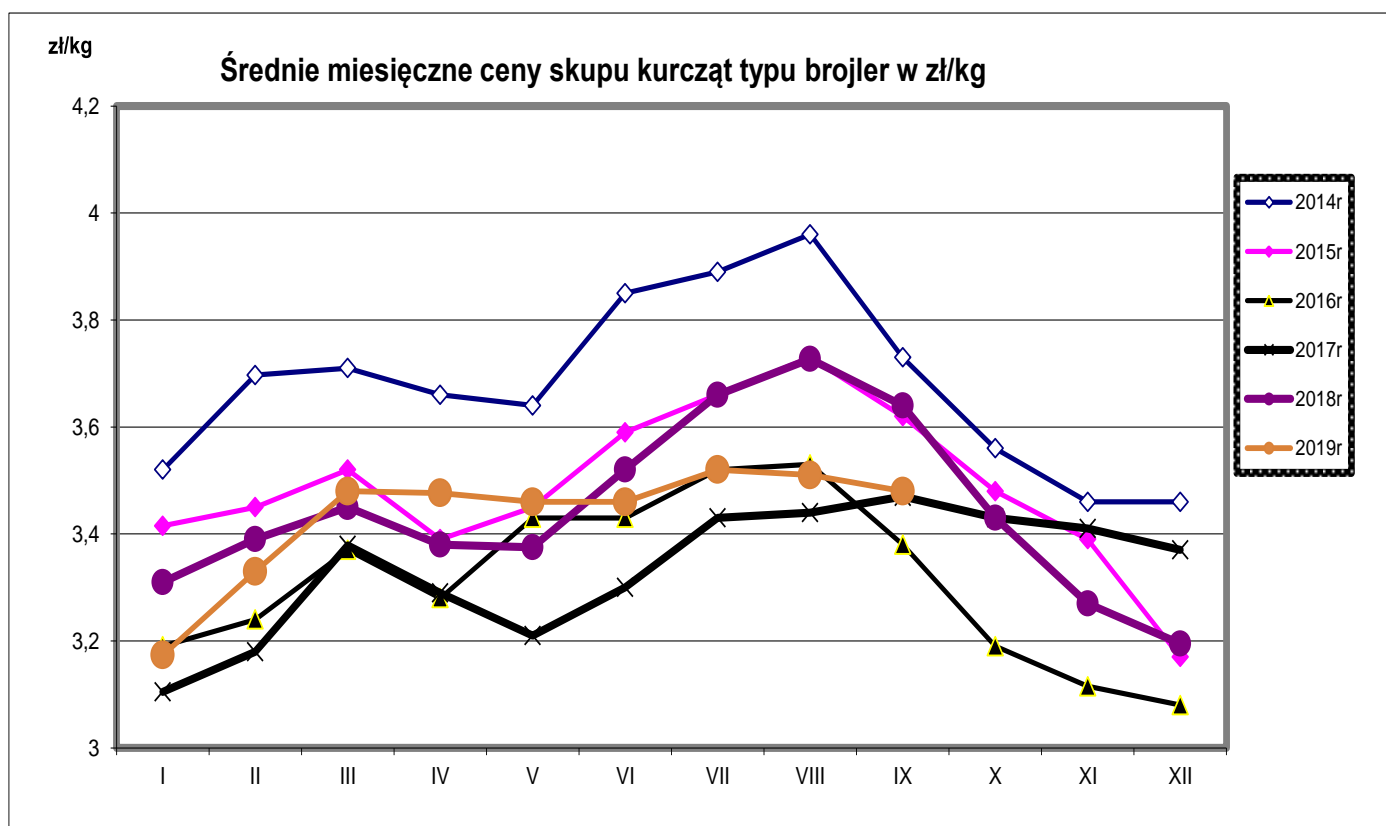

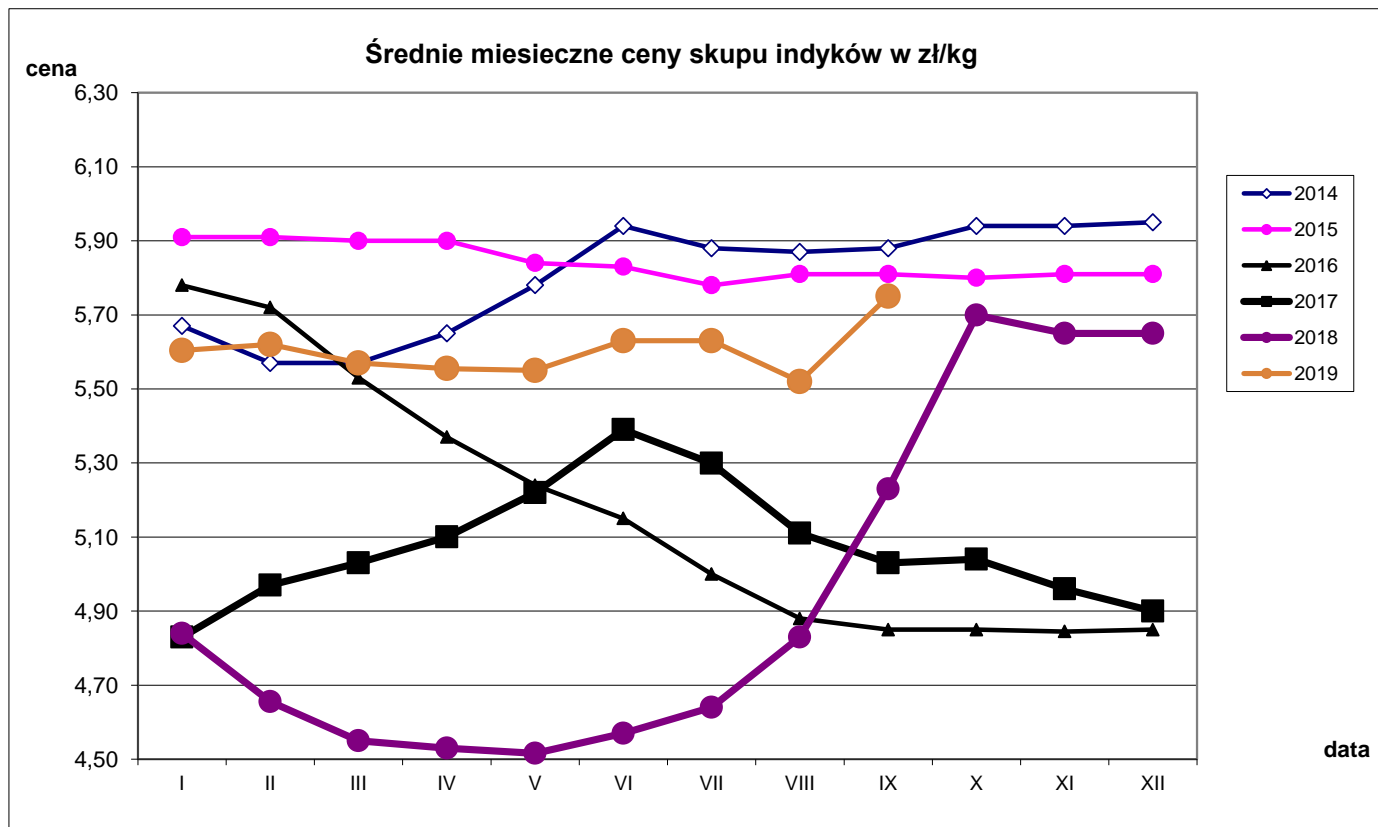

Średnie miesięczne ceny skupu kurcząt i indyków (typ brojler, w zł/kg)

Miesiące/ Regiony	KURCZĘTA				
	POLSKA	Północny	Centralny	Poł-wsch	Zachodni
I 2019	3,17	3,18	3,15	3,16	3,23
II 2019	3,33	3,35	3,32	3,52	3,31
III 2019	3,48	3,49	3,47	3,64	3,46
IV 2019	3,48	3,54	3,46	3,59	3,45
V 2019	3,46	3,49	3,44	3,54	3,46
VI 2019	3,46	3,51	3,44	3,54	3,45
VII 2019	3,52	3,60	3,49	3,69	3,50
VIII 2019	3,51	3,56	3,48	3,65	3,52
IX 2019	3,48	3,51	3,46	3,55	3,49
	INDYKI				
	POLSKA	Północny	Centralny	Poł-wsch	Zachodni
I 2019	5,60	5,60	5,52	5,66	5,68
II 2019	5,62	5,58	5,61	5,64	5,71
III 2019	5,57	5,51	5,55	5,72	5,69
IV 2019	5,56	5,52	5,61	5,41	6,17
V 2019	5,55	5,52	5,50	5,59	5,64
VI 2019	5,63	5,61	5,55	5,65	5,71
VII 2019	5,63	5,66	5,55	5,59	5,66
VIII 2019	5,68	5,71	5,61	5,60	5,69
IX 2019	5,75	5,76	5,65	5,64	5,81

Średnie ceny sprzedaży netto w zakładach drobiarskich (na rynek UE- w tym kraj)

Ceny sprzedaży mięsa drobiowego za okres:

2019-10-07 - 2019-10-13

TOWAR	POLSKA		MAKROREGIONY*							
	cena w zł/tonę	Zmiana ceny [%]	PÓLNOCNY		CENTRALNY		POŁUD-WSCHOD		ZACHODNI	
			cena w zł/tonę	Zmiana ceny [%]	cena w zł/tonę	Zmiana ceny [%]	cena w zł/tonę	Zmiana ceny [%]	cena w zł/tonę	Zmiana ceny [%]
tuszki kurcząt patroszonych 65% bez szyj	5 271	3,6	5 725	-6,0	4 729	-0,5			6 588	0,1
tuszki kurcząt patroszonych 65% z szyjami	4 746	0,6	5 204	5,8	4 606	-1,2	4 505	-1,7	5 635	4,6
tuszki indyków patroszonych 73%	9 343	0,4	10 771	3,2	8 820	0,1			10 215	-0,2
ćwiartki z kurczaka	4 088	0,8	4 055	-4,0	4 169	3,2	3 722	-0,1	4 020	-1,0
skrzydła z kurczaka	5 730	-0,8	6 505	-2,3	5 421	0,9	4 706	-2,5	6 008	-2,9
filety z piersi kurczaka	12 757	-1,2	12 024	-2,1	12 275	-2,6	12 065	7,3	14 149	-1,8
nogi z kurczaka	6 051	7,4	5 219	-0,6	6 783	11,4	6 150	-0,8	5 370	0,0
podudzia z kurczaka	5 321	-2,4	5 789	-0,8	5 268	-0,7	6 684	3,6	5 264	-5,6
uda z kurczaka	5 512	0,3	5 879	12,4	5 513	-1,8	6 152	3,8	5 348	-0,4
filety z piersi indyka	21 574	0,0	21 598	-0,7	21 460	-1,6	20 709	0,7	21 684	1,8
skrzydła z indyka	5 853	-1,7	5 754	-4,5	6 180	0,3	5 562	0,0	5 665	0,4
udźce z indyka	10 369	1,5	10 373	-0,5	10 002	6,1	9 708	3,1	11 182	3,0
podudzia z indyka	5 738	-1,5	6 242	-3,5	5 453	1,3	4 462	-1,4	5 662	-3,7
wątroby z kurczaka	2 704	11,5	2 603	-2,0					2 462	13,0
wątroby z indyka	4 388	-3,0	4 089	-4,8	4 920	0,0	4 047	7,2	4 490	-3,7

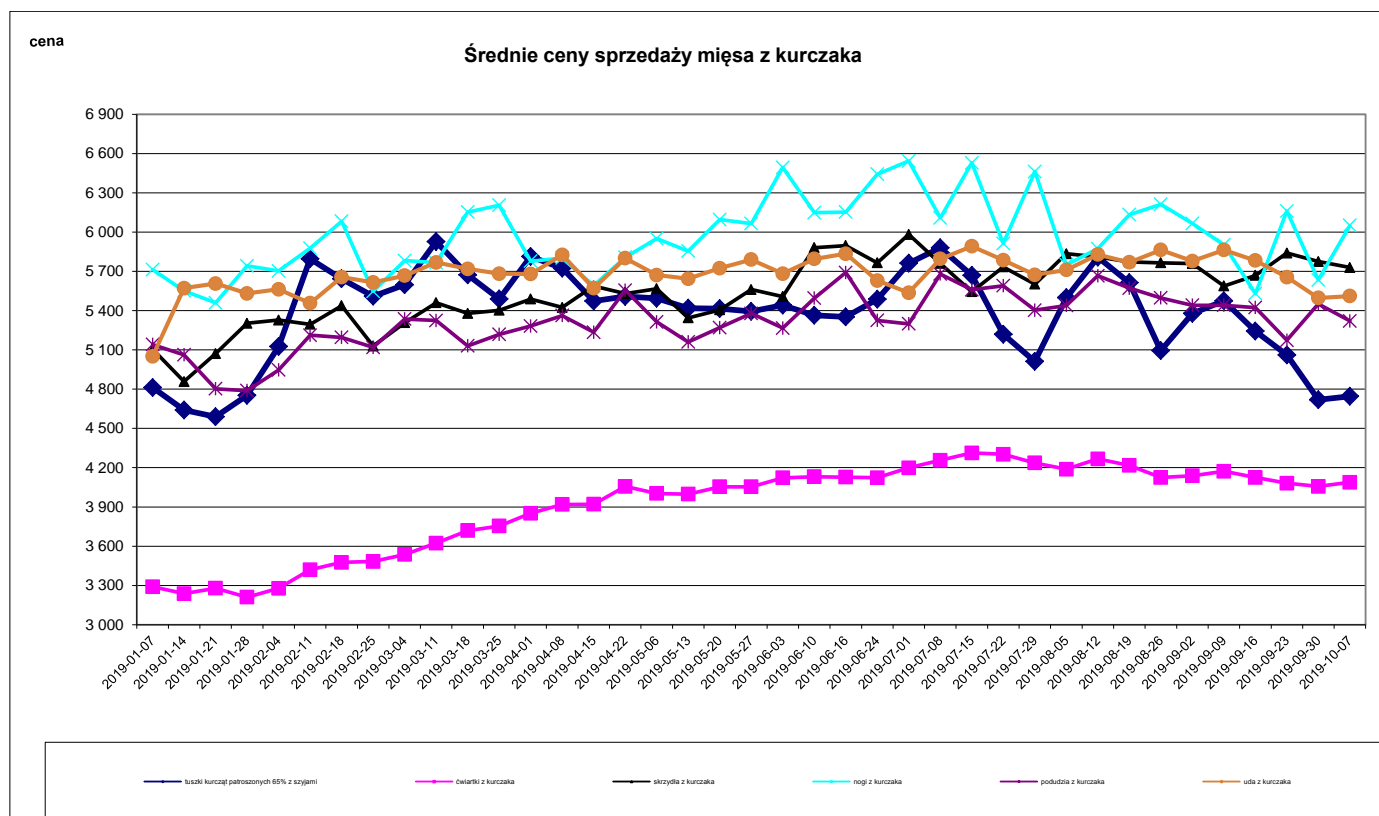

Średnie ceny sprzedaży filetów z piersi kurczaka

cena

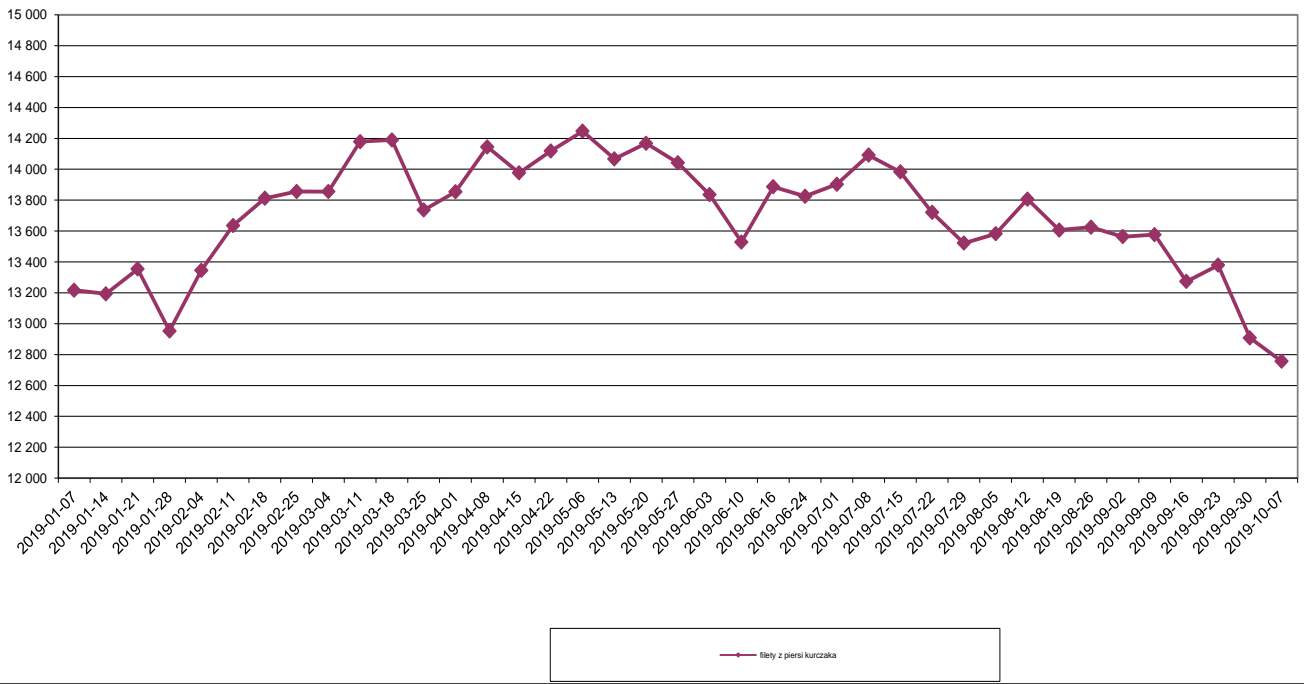

Średnie ceny sprzedaży mięsa z indyka

cena

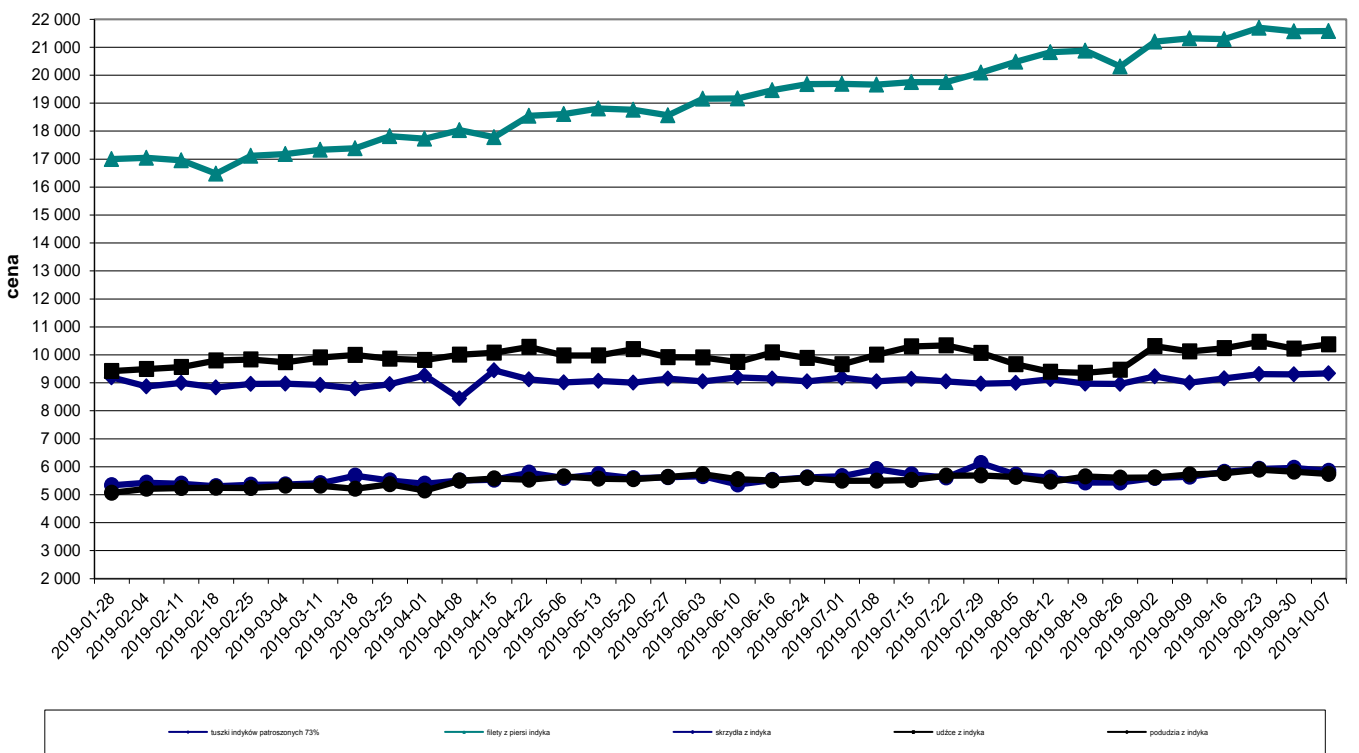

Ceny sprzedaży mięsa drobiowego (LUZEM) za okres:			2019-10-07 - 2019-10-13							
TOWAR			MAKROREGIONY*							
			PÓŁNOCNY		CENTRALNY		POŁUD-WSCHOD		ZACHODNI	
	cena w zł/tonę	Zmiana ceny [%]	cena w zł/tonę	Zmiana ceny [%]	cena w zł/tonę	Zmiana ceny [%]	cena w zł/tonę	Zmiana ceny [%]	cena w zł/tonę	Zmiana ceny [%]
tuszki kurcząt patroszonych 65% bez szyj	5271	3,6	5725	-6,0	4729	-0,5			6588	0,1
tuszki kurcząt patroszonych 65% z szyjami	4524	-2,4	4608	-8,5	4497	-2,0	4409	-2,7	4936	-3,5
tuszki indyków patroszonych 73%	9343	0,4	10771	3,2	8820	0,1			10215	-0,2
ćwiartki z kurczaka	4003	0,7	4019	-3,7	4017	2,6	3724	0,0	4004	-0,6
skrzydła z kurczaka	5631	-0,9	6625	-2,2	5167	0,7	4813	-2,6	6112	-2,0
filety z piersi kurczaka	12272	-0,5	11127	-3,3	11378	-0,5	12068	7,5	14214	-2,2
nogi z kurczaka	6103	8,6	5219	-0,6	6768	11,8	6150	-0,8	5157	-0,2
podudzia z kurczaka	4876	-3,1	5629	-1,2	4826	-2,0	6730	1,9	4585	-6,3
uda z kurczaka	5033	0,8	5515	9,6	5028	-1,5	6153	1,6	4644	2,1
filety z piersi indyka	21446	0,0	21326	-1,5	21460	-1,6	20709	0,7	21734	3,2
skrzydła z indyka	5850	-1,5	5714	-3,8	6180	0,3	5562	0,0	5668	0,2
udźce z indyka	10257	2,1	10148	0,4	10000	6,2	9708	3,1	11267	3,3
podudzia z indyka	5535	-1,0	5753	-1,6	5450	1,3	4462	-1,4	5660	-3,7
wątroby z kurczaka	2276	1,3	2474	-1,0					2208	16,6
wątroby z indyka	4276	-2,1	3829	-4,0	4920	0,0	4047	7,2	4508	0,5

Ceny sprzedaży mięsa drobiowego (KONFEKcjonowane) za okres:			2019-10-07 - 2019-10-13							
TOWAR	POLSKA		MAKROREGIONY*							
			PÓŁNOCNY		CENTRALNY		POŁUD-WSCHOD		ZACHODNI	
	cena w zł/tonę	Zmiana ceny [%]	cena w zł/tonę	Zmiana ceny [%]	cena w zł/tonę	Zmiana ceny [%]	cena w zł/tonę	Zmiana ceny [%]	cena w zł/tonę	Zmiana ceny [%]
tuszki kurcząt patroszonych 65% bez szyj										
tuszki kurcząt patroszonych 65% z szyjami	6 267	9,6			6 723	-5,8	4 847	0,5	6 578	-2,5
tuszki indyków patroszonych 73%										
ćwiartki z kurczaka	5 390	5,5			6 195	-3,8	3 661	-2,6	4 277	-3,0
skrzydła z kurczaka	6 003	-1,9	5 307	-0,4	6 333	0,4	3 278	-3,7	5 864	-3,5
filety z piersi kurczaka	14 108	-0,5	13 909	-0,6	14 284	-0,2	11 869	-1,9	13 917	-0,7
nogi z kurczaka	5 730	-0,1			7 595	-0,3			5 601	-0,2
podudzia z kurczaka	6 302	2,0	6 353	5,5	6 596	3,0	6 493	10,2	5 918	-1,3
uda z kurczaka	5 918	-3,3	6 412	-0,4	5 946	-2,2			5 736	-7,0
filety z piersi indyka	21 820	-0,2	21 940	0,3					21 615	-1,0
skrzydła z indyka	5 910	-3,5	6 490	-1,1					5 644	1,4
udźce z indyka	11 981	-8,6	12 290	-10,4					9 575	-0,5
podudzia z indyka	11 181	2,0	12 190	10,7						
wątroby z kurczaka	4 506	9,2	3 519	3,2					3 980	2,3
wątroby z indyka	4 702	-8,0	5 050	-4,5					4 478	-8,4

Średnie miesięczne ceny sprzedaży kurczaków i indyków (w zł/kg)					
KURCZAKI					
Miesiące/ Regiony	POLSKA	Północny	Centralny	Poł-wsch	Zachodni
I 2019	4,76	4,94	4,67	4,54	5,32
II 2019	5,55	5,64	5,49	5,52	5,99
III 2019	5,70	5,82	5,65	5,58	6,03
IV 2019	5,65	5,52	5,61	5,41	6,17
V 2019	5,49	5,55	5,42	5,23	6,13
VI 2019	5,46	5,40	5,40	5,26	6,11
VII 2019	5,60	5,51	5,46	5,54	6,25
VIII 2019	5,52	5,59	5,45	5,15	6,21
IX 2019	5,34	5,45	5,24	5,10	6,13
INDYKI					
	POLSKA	Północny	Centralny	Poł-wsch	Zachodni
I 2019	8,90	n	n	n	n
II 2019	8,90	n	n	n	n
III 2019	8,92	n	n	n	n
IV 2019	9,01	n	n	n	n
V 2019	9,06	n	n	n	n
VI 2019	9,11	n	n	n	n
VII 2019	9,09	n	n	n	n
IX 2019	9,18	n	n	n	n

Średnie ceny sprzedaży tuszki z kurczaka 65% w zł/kg

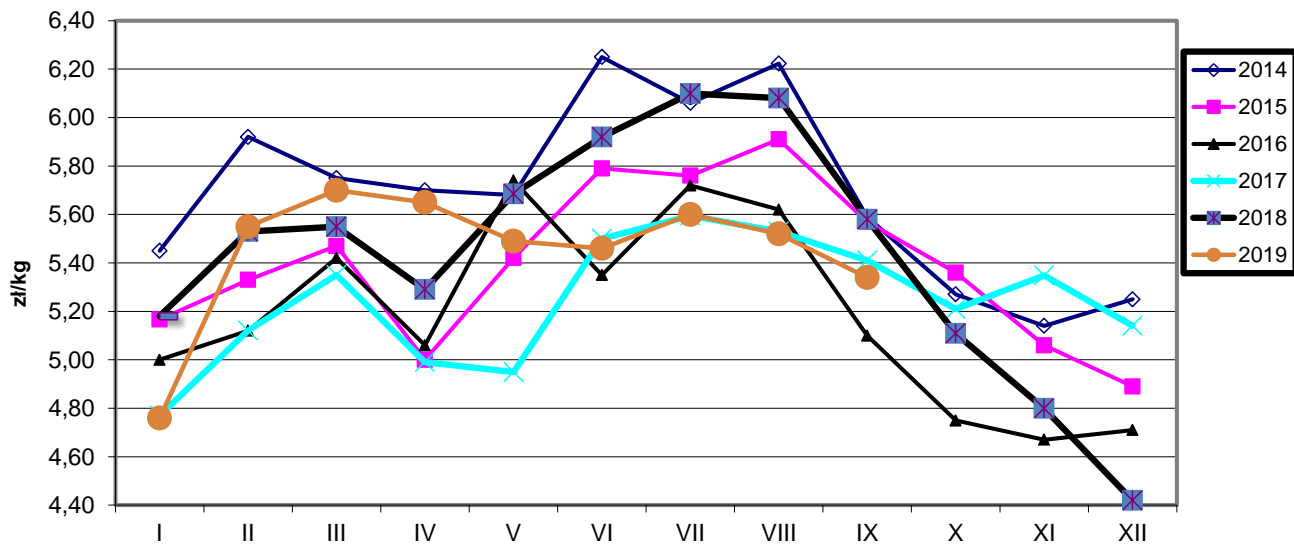

Ceny sprzedaży filetów z piersi kurczaka w zł/kg

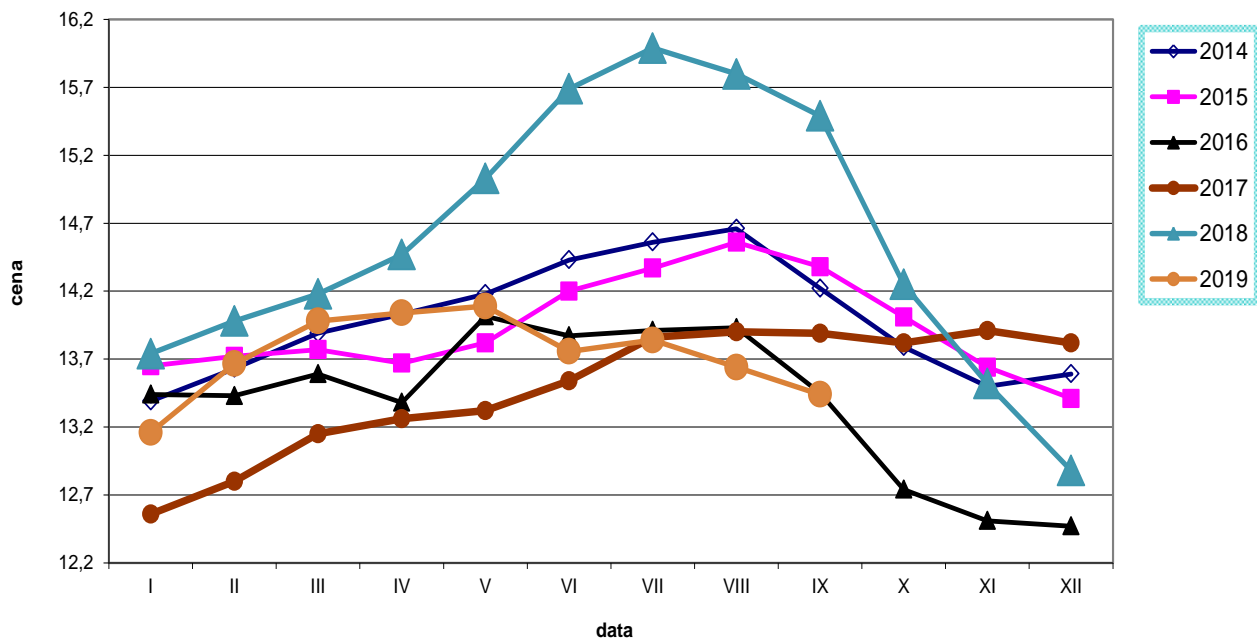

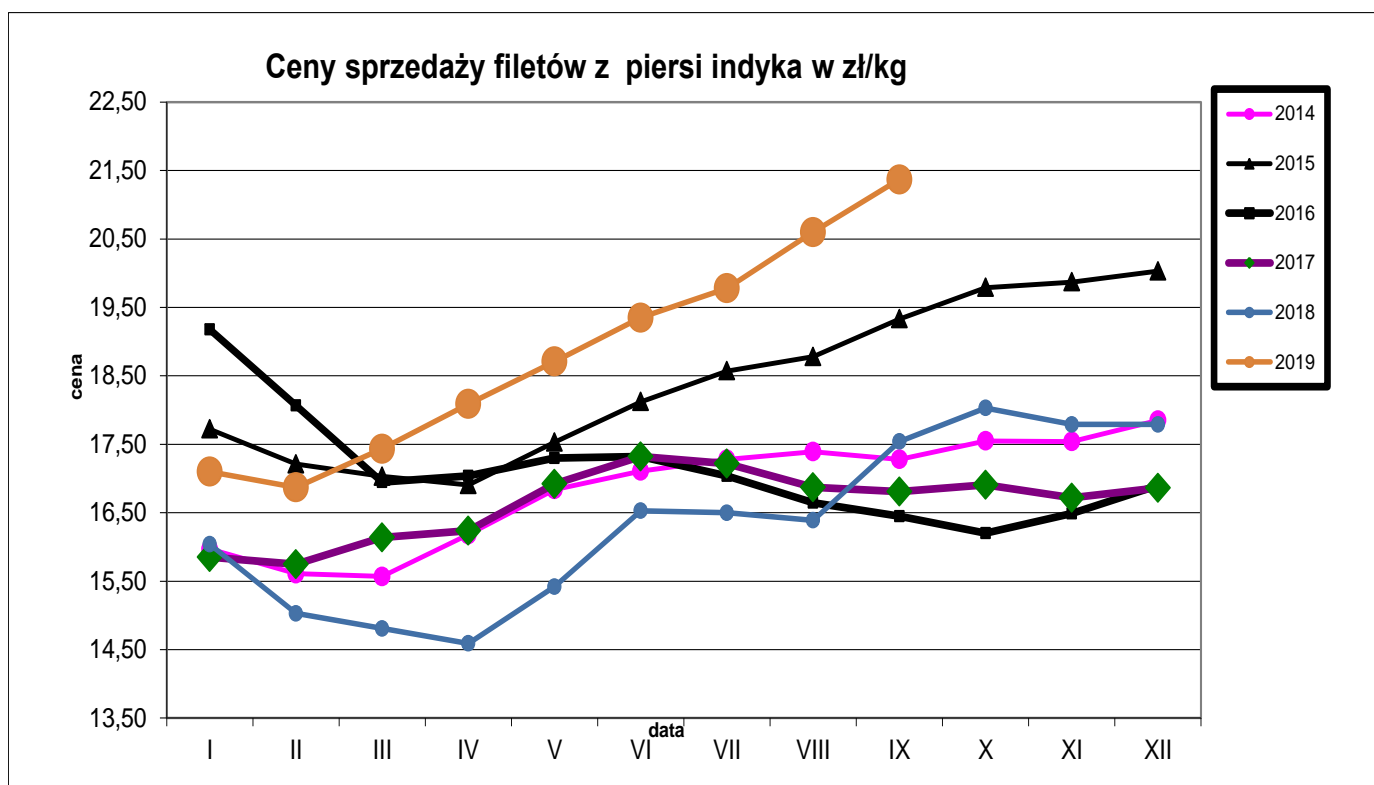
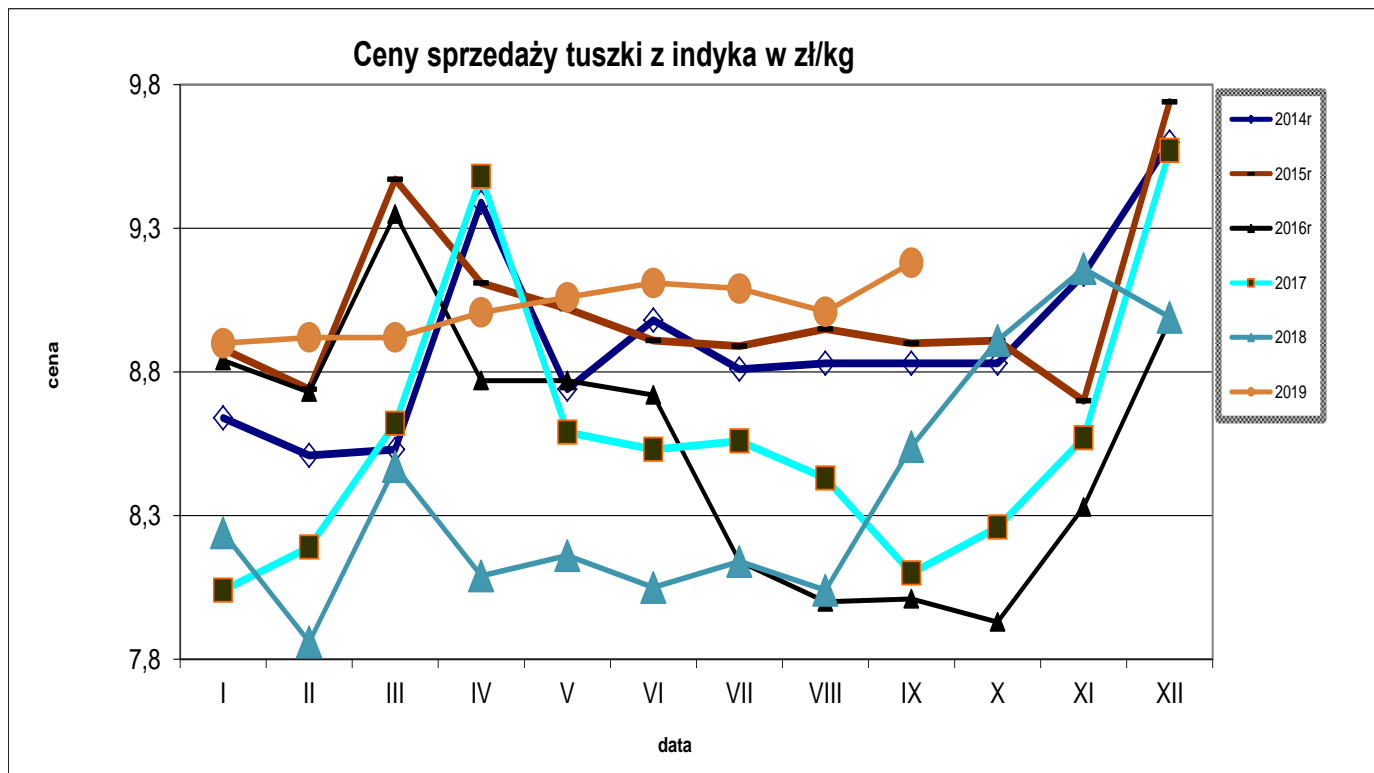

Średnie ceny TUSZEK Z KURCZAKÓW (65%) w Polsce i w UE w okresie I-IX 2018r.

wg danych Komisji Europejskiej

KRAJ	6.I	7-13.I	14-20.I	21-27.I	28.I-3.II	4-10.II	11-17.II	18-24.II	25.II-3.III	4-10.III	11-17.III	18-24.III	25.III-31.III	1-7.IV	8-14.IV	15-21.IV	22-28.IV	29.IV-5.V	6-12.V	13-19.V	20-26.V	27.V-2.VI	3-9.VI	10-16.VI	17-23.VI	24-30.VI	1-7.VII	8-14.VII	15-21.VII	22-28.VII	29.VII-4.VIII	5-11.VIII	12-18.VIII	19-25.VIII	25.VIII-1.IX	2-8.IX	9-15.IX	16-22.IX
Polska	112	114	109	108	113	119	135	131	128	131	138	132	129	138	134	129	129	129	129	127	127	127	127	127	127	130	142	139	134	123	118	129	134	130	118	125	128	123
UE	184	183	182	182	182	183	185	183	182	183	185	185	185	188	189	188	189	189	189	188	190	190	191	190	190	191	191	192	190	189	187	188	188	187	186	187	189	188

Średnie ceny TUSZEK Z KURCZAKÓW (65%) w Polsce i w UE w okresie I-IX.2019r.
wg danych Komisji Europejskiej

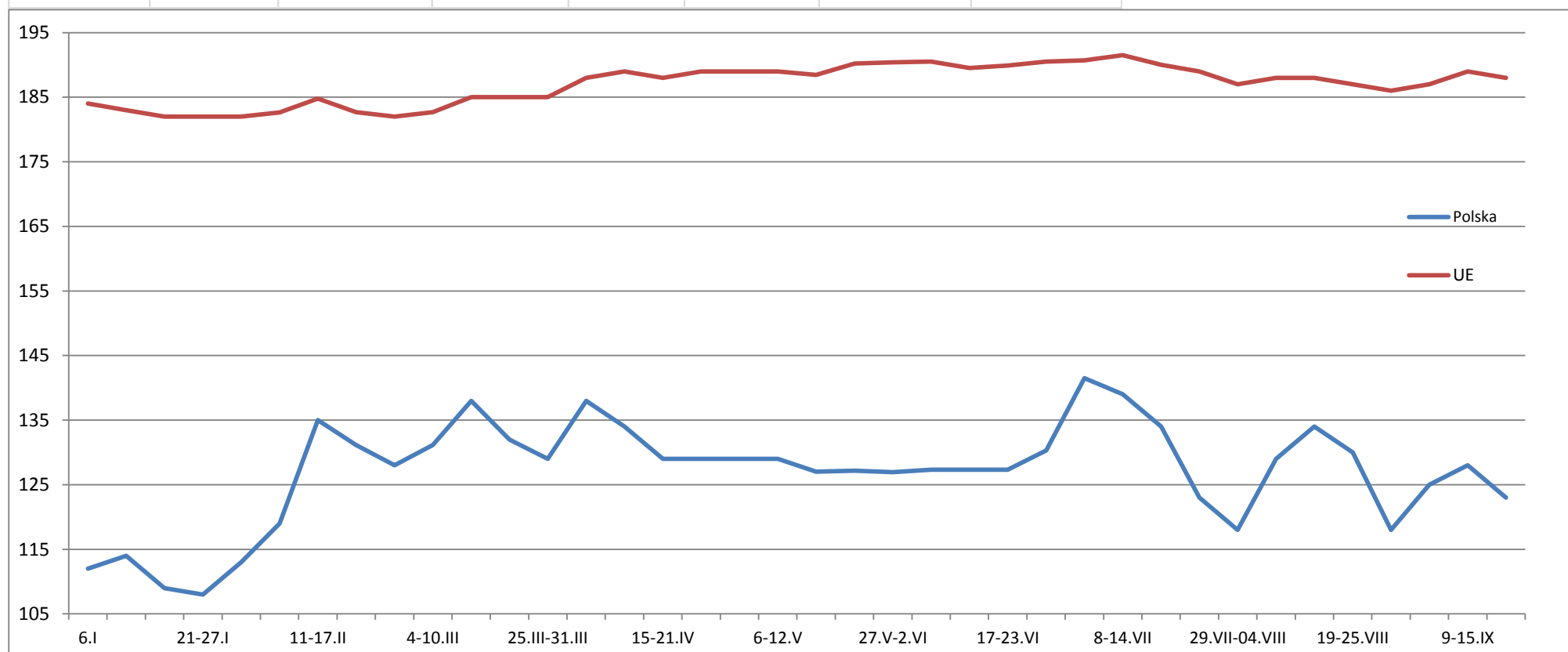

Wykorzystanie możliwe wyłącznie z podaniem źródła

Średnie ceny TUSZEK Z KURCZAKÓW (65%) w latach 2015 - 2019													
<i>wg danych Zintegrowanego Systemu Rolniczej Informacji Rynkowej - MRiRW</i>													
		I	II	III	IV	V	VI	VII	VIII	IX	X	XI	XII
TUSZEK Z KURCZAKÓW (65%) - [EUR/100kg]													
2015r.	Polska	121	128	132	125	132	139	139	143	133	125	119	115
	UE	186	186	188	188	188	192	193	194	190	187	182	180
2016r.	Polska	115	117	126	118	129	122	129	132	119	110	108	106
	UE	180	178	179	178	183	182	179	177	176	175	174	174
2017r.	Polska	110	120	125	118	117	129	132	131	127	122	127	123
	UE	176	178	178	181	182	185	178	184	184	182	183	183
2018r.	Polska	124	132	133	125	130	138	140	142	131	118	114	104
	UE	183	183	185	185	187	191	189	190	188	186	186	183
2019r.	Polska	111	127	132	132	128	128	133	127				
	UE	183	183	184	188	189	190	191	190				

Tygodniowe ceny tuszki z kurczaka 65% w krajach UE (za 100kg)																														
data	tydzien	Belgia	Bulgaria	Czechy	Dania	Niemcy	Estonia	Grecja	Hiszpania	Francja	Chorwacja	Irlandia	Włochy	Cypr	Litwa	Łotwa	Węgry	Malta	Holandia	Austria	Polska	Portugalia	Rumunia	Słowenia	Słowacja	Finlandia	Szwecja	Anglia	UE_27	tygodniowa zmiana cen
2018-12-31	1	147,00	157,68	212,66	242,39	282,00	c	198,33	156,17	230,00	180,14	209,18	206,25	248,16	c	158,11	151,48	(*)	c	229,61	111,87	139,00	141,51	214,17	175,86	296,45	271,62	168,68	184,23	↑ + 0,8%
2019-01-07	2	150,00	154,09	210,59	254,76	282,00	c	199,83	156,64	230,00	183,04	209,18	186,25	247,97	c	149,80	151,89	(*)	176,00	224,45	113,67	149,00	141,04	213,07	162,59	299,96	271,28	168,63	182,97	↓ - 0,7%
2019-01-14	3	150,00	140,62	211,16	265,66	282,00	c	200,00	156,17	230,00	182,93	210,51	186,26	249,26	c	156,20	150,12	(*)	176,00	226,91	109,09	149,00	140,58	216,45	166,29	296,66	249,52	170,91	182,28	👉 - 0,4%
2019-01-21	4	152,00	139,31	212,57	239,21	282,00	c	201,00	156,51	230,00	181,40	210,51	182,50	249,26	c	154,77	153,62	(*)	176,00	226,41	107,71	149,00	138,92	206,69	160,12	299,12	235,27	173,57	181,75	👉 - 0,3%
2019-01-28	5	157,00	163,20	210,54	229,32	282,00	c	202,17	155,85	230,00	181,06	210,51	171,25	249,26	c	154,12	153,69	(*)	176,00	223,79	112,72	145,00	138,60	215,44	166,82	296,94	238,28	173,85	181,63	👉 - 0,1%
2019-02-04	6	163,00	139,72	211,59	255,74	282,00	c	202,17	154,99	230,00	182,00	210,51	171,25	253,01	c	145,32	153,65	(*)	176,00	220,62	118,97	145,00	139,84	217,11	165,99	297,95	237,60	(*)	182,66	👉 + 0,6%
2019-02-11	7	166,00	139,09	214,10	233,18	282,00	c	201,50	144,33	230,00	184,69	210,51	176,25	253,01	c	146,69	153,67	(*)	176,00	230,48	134,58	145,00	139,58	215,47	176,35	297,94	268,91	(*)	184,78	↑ + 1,2%
2019-02-18	8	167,00	145,66	212,17	205,31	282,00	c	(*)	141,63	230,00	179,62	213,17	168,75	253,01	c	155,36	152,39	(*)	176,00	228,05	131,16	145,00	139,72	206,54	168,29	301,33	230,15	(*)	182,69	↓ - 1,1%
2019-02-25	9	167,00	152,92	212,50	237,76	282,00	c	(*)	143,20	230,00	178,50	213,17	158,75	253,01	c	150,95	151,66	233,75	176,00	230,40	128,02	145,00	139,76	212,32	189,03	298,33	233,92	176,00	182,19	↓ - 0,2%
2019-03-04	10	167,00	151,20	211,09	242,60	282,00	c	(*)	143,75	230,00	182,05	213,17	163,75	253,01	c	151,22	151,75	223,75	176,00	228,02	130,77	144,00	144,38	210,38	181,39	299,19	243,40	176,49	183,39	↑ + 0,7%
2019-03-11	11	167,00	141,55	211,65	200,23	282,00	c	(*)	146,47	230,00	184,58	213,17	168,75	251,89	c	154,23	153,42	(*)	176,00	230,92	138,18	144,00	143,97	211,49	183,75	298,68	(*)	(*)	184,98	↑ + 0,9%
2019-03-18	12	169,00	147,03	211,75	237,05	282,00	c	202,33	147,03	230,00	177,42	212,52	173,75	251,89	166,51	154,93	153,07	(*)	176,00	230,75	132,24	144,00	143,83	207,08	187,75	299,22	222,29	176,61	184,76	↓ - 0,2%
2019-03-25	13	169,00	159,90	210,26	224,38	282,00	c	202,33	147,14	230,00	185,58	212,52	178,75	251,89	c	153,84	155,01	(*)	176,00	232,35	128,66	144,00	145,43	202,30	170,74	299,71	244,37	177,25	185,00	👉 + 0,1%
2019-04-01	14	170,00	157,41	210,55	230,42	283,00	c	202,33	147,84	230,00	181,60	212,52	200,00	251,89	c	163,40	152,47	(*)	174,00	234,29	137,89	135,00	145,71	213,74	178,39	299,24	239,80	176,96	188,33	↑ + 1,8%
2019-04-08	15	170,00	147,61	215,34	241,27	284,00	c	203,33	149,11	230,00	181,51	212,52	207,50	251,89	c	157,30	151,98	(*)	174,00	222,70	134,14	135,00	145,87	210,44	184,37	298,52	245,27	176,04	188,62	👉 + 0,2%
2019-04-15	16	170,00	154,81	215,41	202,41	284,00	c	202,83	149,27	230,00	185,99	212,85	210,00	251,89	c	160,03	154,60	(*)	174,00	234,51	128,63	138,00	148,06	211,12	184,37	300,04	222,59	175,55	187,71	↓ - 0,5%
2019-04-22	17	170,00	152,01	212,58	227,30	285,00	c	202,17	150,39	230,00	180,50	212,85	210,00	251,89	c	161,18	153,13	(*)	174,00	232,96	129,15	138,00	150,64	209,57	193,57	300,74	235,53	175,53	188,38	👉 + 0,4%
2019-04-29	18	170,00	159,68	213,22	226,65	287,00	c	201,33	151,69	230,00	186,52	212,85	210,00	251,89	c	161,71	145,04	(*)	174,00	235,02	129,14	142,00	150,72	210,35	170,88	300,25	231,37	176,22	188,58	👉 + 0,1%
2019-05-06	19	170,00	153,75	212,54	214,31	287,00	c	202,50	152,73	230,00	186,50	212,85	215,00	251,89	c	159,84	146,96	(*)	174,00	240,80	129,32	147,00	151,52	209,14	174,86	300,57	222,05	172,28	188,68	↑ + 0,1%
2019-05-13	20	170,00	144,75	215,75	237,55	287,00	c	201,67	153,65	230,00	184,26	212,85	212,50	251,89	c	155,57	148,56	(*)	174,00	246,39	127,09	155,00	152,47	207,91	177,97	301,15	222,85	170,25	188,43	↓ - 0,1%
2019-05-20	21	170,00	157,72	214,84	232,32	287,00	c	201,67	159,76	230,00	184,47	210,85	225,00	251,89	c	155,45	152,35	(*)	174,00	243,84	127,16	158,00	152,88	205,66	169,43	300,11	226,87	168,30	190,19	↑ + 0,9%
2019-05-27	22	170,00	155,67	212,14	231,91	287,00	c	202,00	164,62	230,00	182,15	210,85	225,00	251,89	c	154,19	151,67	(*)	174,00	241,87	126,93	158,00	153,31	200,93	171,44	299,34	222,10	167,53	190,40	👉 + 0,1%
2019-06-03	23	170,00	155,56	216,36	218,26	287,00	c	203,17	167,61	230,00	186,43	210,85	222,50	251,89	c	144,79	154,52	(*)	174,00	237,68	127,34	158,00	154,14	205,95	170,80	300,61	228,79	167,02	190,56	👉 + 0,1%
2019-06-10	24	170,00	161,62	214,26	209,96	288,00	c	202,17	167,86	230,00	189,65	210,85	210,00	251,89	c	148,25	155,18	(*)	174,00	238,36	127,18	158,00	154,36	206,82	183,89	299,40	228,74	166,38	189,47	↓ - 0,6%
2019-06-17	25	169,00	151,83	219,49	239,06	288,00	c	203,33	167,48	230,00	188,00	213,65	210,00	251,89	c	152,26	152,77	(*)	174,00	242,94	126,84	158,00	154,28	207,29	169,96	300,03	260,32	165,91	189,86	👉 + 0,2%
2019-06-24	26	166,00	157,48	215,71	246,09	288,00	c	202,50	166,71	230,00	191,30	213,65	216,25	251,89	c	150,76	151,85	(*)	174,00	243,43	130,34	157,00	153,87	205,61	181,72	300,49	242,67	165,41	190,60	👉 + 0,4%
2019-07-01	27	164,00	157,30	212,82	212,89	288,00	c	203,17	164,87	230,00	189,53	213,65	216,25	252,22	c	153,19	152,06	(*)	174,00	244,46	141,45	155,00	152,25	207,34	182,72	300,36	232,33	165,12	190,68	👉 + 0,0%
2019-07-08	28	166,00	150,57	214,24	236,30	288,00	c	202,67	167,96	230,00	187,97	213,65	222,50	251,40	c	153,47	153,29	226,25	c	246,98	138,76	157,00	153,10	207,07	182,00	299,88	231,41	164,89	191,44	↑ + 0,4%
2019-07-15	29	166,00	158,12	215,61	235,44	288,00	c	203,00	169,39	230,00	191,20	213,18	217,50	251,40	c	152,78	150,31	226,25	174,00	241,91	133,99	157,00	153,63	209,97	190,04	300,11	239,80	164,68	190,45	👉 - 0,5%
2019-07-22	30	166,00	140,29	211,86	222,75	288,00	c	201,83	169,73	230,00	186,44	213,18	216,25	251,40	c	156,88	152,18	226,25	174,00	242,76	123,07	157,00	153,05	208,54	180,39	300,29	260,27	165,36	188,59	↓ - 1,0%
2019-07-29	31	166,00	155,51	214,28	214,16	288,00	c	202,33	169,73	230,00	190,73	213,18	216,25	251,40	c	146,96	149,65	223,75	174,00	242,92	117,77	160,00	152,80	215,43	179,28	300,49	252,49	162,58	187,30	↓ - 0,7%
2019-08-05	32	163,00	153,41	210,26	238,88	288,00	c	202,50	162,95	230,00	190,67	213,18	216,25	251,40	c	151,00	153,15	223,75	174,00	244,45	128,90	165,00	152,85	204,52	194,53	301,24	230,34	160,62	188,32	↑ + 0,5%
2019-08-12	33	160,00	153,12	211,00	215,25	288,00	c	202,33	155,65	230,00	188,91	213,18	216,25	251,40	c	153,80	151,12	223,75	174,00	235,54	134,83	177,00	153,00	203,87	185,76	300,58	234,38	160,73	188,32	👉 - 0,0%
2019-08-19	34	160,00	143,78	210,93	232,14	288,00	c	203,00	154,03	230,00	186,76	213,85	216,25	251,40	c	150,29	147,89	223,75	174,00	230,30	129,72	175,00	153,82	205,58	182,72	301,04	225,14	162,50	187,35	👉 - 0,5%
2019-08-26	35	160,00	158,67	213,71	229,99	288,00	c	202,50	154,03	230,00	192,57	213,85	216,25	251,40	c	148,83	147,63	(*)	174,00	230,47	117,75	170,00	153,99	207,07	187,44	299,52	250,53	163,44	185,82	↓ - 0,8%
2019-09-02	36	160,00	155,67	208,93	237,05	288,00	c	202,00	157,78	230,00	189,78	213,85	216,25	251,40	c	145,01	149,73	(*)	174,00	239,93	124,95	165,00	153,72	203,16	184,81	299,06	238,32	164,16	187,29	↑ + 0,8%
2019-09-09	37	160,00	153,90	207,71	250,57	288,00	c	(*)	157,95	230,00	190,11	213,85	225,00	251,07	165,															

		Miesięczne ceny tuszek z kurcząt (65%) w UE (za 100kg)													
		2018					2019								
MN/100 KG		wrz-18	paź-18	lis-18	gru-18	sty-19	lut-19	mar-19	kwi-19	maj-19	cze-19	lip-19	sie-19	wrz-19	change -1 year
Belgia	EUR	179,37	165,84	151,33	147,00	150,77	164,68	167,90	170,00	170,00	168,83	165,55	161,45	159,52	-11,1%
Bulgaria	EUR	153,35	140,41	143,73	151,15	149,58	145,45	150,21	153,41	153,88	156,56	151,95	152,46	154,38	0,7%
Bulgaria	BGN	299,92	274,61	281,11	295,61	292,55	284,47	293,78	300,04	300,96	306,20	297,19	298,18	301,93	0,7%
Czechy	EUR	200,82	204,25	207,44	210,81	211,56	212,38	211,32	213,45	213,83	216,17	213,70	211,76	211,29	5,2%
Czechy	CZK	5145,59	5271,80	5378,87	5449,19	5426,10	5464,40	5426,12	5480,53	5507,42	5538,18	5459,00	5460,30	5465,81	6,2%
Dania	EUR	234,68	245,67	240,72	236,76	248,03	232,09	227,20	225,44	228,46	228,58	225,62	227,11	237,36	1,1%
Dania	DKK	1750,27	1832,65	1796,07	1767,42	1851,77	1732,11	1695,42	1682,90	1705,90	1706,80	1684,35	1694,39	1771,48	1,2%
Niemcy	EUR	279,87	281,32	282,00	282,00	282,00	282,00	282,00	284,20	287,00	287,70	288,00	288,00	288,00	2,9%
Irlandia	EUR	0,00	210,28	211,44	211,24	209,95	211,56	212,88	212,70	212,08	212,16	213,39	213,46	213,93	
Grecja	EUR	197,70	198,77	199,77	198,88	200,14	202,25	202,06	202,58	201,86	202,74	202,63	202,55	202,02	2,2%
Hiszpania	EUR	168,96	161,49	156,90	156,09	156,31	147,39	145,82	149,32	156,28	167,23	168,16	158,44	158,51	-6,2%
Francja	EUR	230,00	230,00	230,00	230,00	230,00	230,00	230,00	230,00	230,00	230,00	230,00	230,00	230,00	+0,0%
Chorwacja	EUR	180,10	177,52	179,52	179,92	181,83	181,48	182,03	182,68	184,84	188,40	188,97	189,77	189,09	+5,0%
Chorwacja	HRK	1338,23	1318,06	1333,63	1332,55	1350,55	1345,68	1350,84	1357,10	1371,23	1395,87	1396,71	1402,26	1399,41	+4,6%
Włochy	EUR	199,29	213,79	222,17	212,94	187,34	170,09	170,04	207,08	217,50	215,38	217,94	216,25	217,76	+9,3%
Cypr	EUR	250,81	247,28	249,34	248,69	248,76	252,61	252,25	251,89	251,89	251,89	251,59	251,40	251,16	+0,1%
Litwa	EUR	153,37	149,10	146,52	153,53	155,10	150,92	153,20	160,56	157,27	149,36	153,39	150,53	147,60	-3,8%
Węgry	EUR	149,98	149,97	152,20	151,82	152,04	152,72	153,12	152,51	148,99	153,45	151,74	149,98	147,81	-1,4%
Węgry	HUF	48703,03	48555,51	49057,46	49000,06	48649,48	48549,45	48399,90	48970,27	48380,69	49532,67	49336,01	49009,86	49091,52	+0,8%
Malta	EUR	225,00	222,50	222,50	223,67	223,75	225,18	226,41	225,29	227,30	225,25	226,01	223,75	224,96	-0,0%
Holandia	EUR	0,00	176,00	176,00	0,00	0,00	176,00	176,00	174,00	174,00	174,00	0,00	174,00	0,00	
Austria	EUR	234,55	226,23	224,77	228,82	226,36	226,68	230,50	231,38	241,99	240,69	243,92	236,34	240,60	+2,6%
Polska	EUR	130,68	118,47	113,42	103,58	110,82	126,54	132,03	132,23	127,92	127,86	132,71	126,83	122,91	-5,9%
Polska	PLN	561,82	509,76	488,17	444,40	475,71	546,11	567,70	566,68	549,43	545,32	565,19	550,37	534,90	-4,8%
Portugalia	EUR	158,13	145,84	134,50	130,19	146,55	145,00	144,10	136,87	152,26	157,77	156,84	170,29	159,86	+1,1%
Rumunia	EUR	157,33	152,42	146,68	144,04	140,23	139,60	143,96	147,78	152,20	154,11	152,99	153,32	152,20	-3,3%
Rumunia	RON	731,20	711,13	683,70	670,16	659,19	662,96	684,32	703,23	724,35	728,53	723,45	724,87	721,00	-1,4%
Slovenia	EUR	209,49	210,52	217,98	216,65	212,91	213,19	208,25	211,16	206,95	206,05	208,93	206,51	203,63	-2,8%
Słowacja	EUR	160,93	162,72	162,33	161,48	165,98	172,54	181,69	184,22	173,14	176,25	183,35	186,54	180,32	+12,1%
Finlandia	EUR	270,80	269,98	271,81	273,24	297,96	298,74	299,12	299,68	300,35	300,08	300,19	300,62	299,67	+10,7%
Szwecja	EUR	262,39	236,15	236,51	236,53	254,04	243,11	241,39	235,50	224,83	238,93	242,07	236,84	242,13	-7,7%
Szwecja	SEK	2745,67	2450,52	2435,77	2432,06	2607,16	2548,82	2536,68	2467,73	2412,42	2539,93	2556,10	2539,81	2590,34	-5,7%
Anglia	EUR	169,83	172,04	172,17	169,11	170,94	173,70	176,74	176,03	170,79	166,27	164,78	161,87	165,40	-2,6%
Anglia	GBP	151,72	151,72	151,72	151,72	151,72	151,72	151,72	151,72	148,66	148,07	148,07	148,07	147,50	-2,8%
EURO	EUR	188,78	186,75	185,77	182,70	182,61	183,02	184,34	188,28	189,22	190,14	191,37	189,85	189,43	+0,3%

Wykorzystanie możliwe wyłącznie z podaniem źródła

HANDEL ZAGRANICZNY

Polski eksport, import mięsa drobiowego i podrobów (0207) i drobiu żywego (0105) za I-VIII 2019r
(dane wstępne w trakcie weryfikacji-mogą być obarczone błędami)

EKSPORT							
I-VIII 2018r				I-VIII 2019r			
Kraj	Wartość [tys. EUR]	Wartość [tys. PLN]	Wolumen [tony]	Kraj	Wartość [tys. EUR]	Wartość [tys. PLN]	Wolumen [tony]
OGÓLEM	1 530 374	6 478 715	860 862	OGÓLEM	1 670 189	7 162 276	947 220
Niemcy	340 434	1 441 610	135 078	Niemcy	352 126	1 510 116	141 035
Wielka Brytania	200 868	850 255	70 592	Wielka Brytania	216 940	930 365	76 265
Francja	134 760	570 345	57 546	Holandia	137 201	588 248	80 742
Holandia	129 837	549 826	64 696	Francja	135 890	582 907	60 001
Republika Czeska	109 359	462 760	52 872	Republika Czeska	96 071	411 946	47 482
Słowacja	66 300	280 761	39 556	Słowacja	77 577	332 667	46 664
Belgia	55 760	235 925	28 480	Hiszpania	69 251	296 925	24 225
Hiszpania	53 890	227 960	22 753	Belgia	57 877	248 242	27 650
Węgry	39 357	166 560	22 363	Węgry	37 848	162 268	21 274
Hongkong	37 720	159 974	31 062	Austria	36 805	157 872	12 399
Bulgaria	34 276	144 937	33 368	Litwa	36 457	156 343	23 654
Litwa	33 589	142 137	22 239	Bulgaria	34 911	149 673	30 862
Irlandia	31 150	131 947	9 328	Irlandia	30 878	132 383	9 483
Austria	26 710	112 979	9 864	Republika Południow	30 845	132 294	35 598
Rumunia	23 271	98 370	16 771	Chiny	28 934	124 080	15 876
Ukraina	19 302	81 759	63 161	Hongkong	27 259	117 023	23 001
<i>dane wstępne</i>							

IMPORT							
I-VIII 2018r				I-VIII 2019r			
Kraj	Wartość [tys. EUR]	Wartość [tys. PLN]	Wolumen [tony]	Kraj	Wartość [tys. EUR]	Wartość [tys. PLN]	Wolumen [tony]
OGÓLEM	81 625	345 985	49 362	OGÓLEM	89 509	383 912	63 775
Ukraina	28 362	120 313	15 390	Ukraina	31 437	134 883	22 251
Niemcy	20 358	86 231	11 543	Niemcy	25 596	109 806	14 668
Wielka Brytania	11 712	49 597	6 571	Wielka Brytania	9 722	41 686	5 143
Słowacja	5 754	24 457	2 850	Holandia	4 115	17 645	4 602
Węgry	3 311	14 004	3 889	Węgry	3 804	16 309	2 679
Włochy	3 293	13 957	3 159	Włochy	3 117	13 361	2 773
Francja	2 081	8 780	1 216	Słowacja	2 363	10 123	6 270
Holandia	1 715	7 295	1 345	Szwecja	1 600	6 862	1 362
Hiszpania	1 079	4 584	934	Francja	1 526	6 541	505
Rumunia	729	3 061	279	Dania	1 503	6 447	963
Austria	610	2 584	116	Austria	1 309	5 605	301
Dania	432	1 841	594	Hiszpania	1 212	5 186	598
Słowenia	425	1 825	198	Rumunia	1 041	4 461	445
Republika Czeska	393	1 653	111	Belgia	303	1 299	264
Litwa	340	1 450	193	Finlandia	298	1 274	367
Finlandia	298	1 245	293	Litwa	225	965	226
<i>dane wstępne</i>							

drób żywy - kod CN 0105							
WAŻNIEJSZE KRAJE							
EKSPORT							
I-VIII 2018r				I-VIII 2019r			
Kraj	Wartość [tys. EUR]	Wartość [tys. PLN]	Wolumen [tony]	Kraj	Wartość [tys. EUR]	Wartość [tys. PLN]	Wolumen [tony]
OGÓLEM	44 106	186 557	20 668	OGÓLEM	48 772	209 149	19 878
Niemcy	22 341	94 456	17 097	Niemcy	22 451	96 254	16 457
Ukraina	10 350	43 834	1 263	Ukraina	10 378	44 498	1 223
Chiny	3 206	13 545	9	Chiny	5 593	24 008	14
Białoruś	2 443	10 359	238	Białoruś	4 695	20 118	488
Litwa	1 910	8 099	710	Holandia	1 677	7 188	1 416
Holandia	1 598	6 745	1 238	Węgry	716	3 073	30
Rosja	688	2 894	18	Litwa	644	2 763	83
Węgry	328	1 383	18	Pakistan	545	2 350	2
India	316	1 318	2	Rosja	519	2 227	13
Sri Lanka	291	1 216	2	Grecja	352	1 509	69
Słowacja	205	874	60	Serbia	324	1 390	45
Republika Czeska	162	685	5	Republika Czeska	299	1 285	14

dane wstępne

drób żywy - kod CN 0105							
WAŻNIEJSZE KRAJE							
IMPORT							
I-VIII 2018r				I-VIII 2019r			
Kraj	Wartość [tys. EUR]	Wartość [tys. PLN]	Wolumen [tony]	Kraj	Wartość [tys. EUR]	Wartość [tys. PLN]	Wolumen [tony]
OGÓLEM	104 987	444 069	75 514	OGÓLEM	102 802	440 794	73 697
Holandia	25 100	106 141	18 307	Holandia	22 967	98 487	14 853
Niemcy	20 707	87 727	7 456	Niemcy	20 010	85 810	8 744
Republika Czeska	14 663	62 034	11 376	Węgry	17 130	73 430	15 700
Węgry	12 537	53 127	12 692	Republika Czeska	15 278	65 506	12 286
Słowacja	11 944	50 393	17 481	Słowacja	8 228	35 296	13 431
Dania	5 233	22 161	716	Dania	6 246	26 777	681
Francja	3 308	14 012	639	Austria	4 767	20 463	388
Austria	3 098	13 082	164	Francja	3 115	13 350	582
Wielka Brytania	3 086	12 906	26	Litwa	2 799	12 000	4 559
Litwa	2 075	8 765	3 647	Szwecja	893	3 820	11
Włochy	1 050	4 445	90	Wielka Brytania	471	2 013	4
Szwecja	683	2 916	9	Łotwa	390	1 673	1 423
Łotwa	637	2 699	1 648	Stany Zjednoczone A	161	684	1
Rumunia	182	769	864	Włochy	99	421	393

dane wstępne

Wydawca:

Ministerstwo Rolnictwa i Rozwoju Wsi, Departament Promocji i Jakości Żywności
 ul. Wspólna 30
 00-930 Warszawa
 tel. (022) 623-16-06
 fax (022) 623-27-06
 Internet: [strona ZSRiR](#)

Autor:

Małgorzata Czeżko, tel. (022) 623-16-06; E-mail: Malgorzata.Czeżko@minrol.gov.pl

Warunki otrzymywania biuletynu:

Biuletyn udostępniany jest wszystkim zainteresowanym bezpłatnie.