

Biuro Oddziału Regionalnego

Wpłynęło dn. 02 WRZ. 2022

L.dz. 3015 L.zal.

Wpłynęło
dnia 02-09-2022

L.dz. 25481 kom. 1300

Podpis. **EKSPERTYZA POJAZDU****DANE ZLECENIODAWCY**

Firma

DANE WYKONAWCY

Firma

Rzeczoznawca Wojczulanis Maciej

Nr zlecenia

Data zlecenia 02.09.2022

IDENTYFIKACJA SKRÓCONA POJAZDU

Marka	SUZUKI
Model	Jimny 99-13
Typ	Jimny 1.3 Comfort EU5
Nadwozie / drzwi	Kombi / 3
Numer rejestracyjny	WI0984W
Numer VIN	JSAFJB43V00601921

LISTA DOKUMENTÓW POJAZDU I AKCESORIÓW

Do oględzin pojazdu przedstawiono:

Dowód rejestracyjny	TAK	Książka serwisowa	Brak danych
Polisa OC	TAK	Tablice rejestracyjne	TAK
Karta pojazdu	TAK	Apteczka	TAK
Klucz główny	TAK	Gaśnica	TAK
Klucz zapasowy	TAK	Trójkąt ostrzegawczy	TAK
Instrukcja obsługi	Brak danych		

OPIS OGÓLNY POJAZDU* - UWAGI

Brak uwag

Opis ogólny sporządzono w oparciu o cechy widoczne. Wykonawca nie bierze odpowiedzialności za wady ukryte, nie dające się ustalić bez badania specjalistycznego.

ELEMENTY SKŁADOWE EKSPERTYZY

Poniższe elementy stanowią integralną część niniejszej ekspertyzy

Wycena wartości pojazdu sporządzona w systemie Eurotax
Kosztorys zdiagnozowanych napraw blacharsko lakierniczych Eurotax
Dokumentacja zdjęciowa

TAK
 NIE
 TAK

CERTYFIKOWANY
 RZECZOZNAWCA TECHNIKI SAMOCHODOWEJ
 Z LISTY MINISTRA INFRASTRUKTURY Rs001475
 RZECZOZNAWCA POJAZDÓW ZABYTKOWYCH

mgr inż. Maciej Wojczulanis
 Podpis wykonującego ekspertyzę
 Certyfikat nr 9437/20/13/16/15/22

ETYKIETA SPRAWY NR

Numer szkody / sprawy
Nr kalkulacji 4303
Data szkody 01.01.0001

DANE WYKONUJĄCEGO

Użytkownik Wojczulanis Maciej
Nr licencji 14656

DANE POJAZDU - kod EC 0088639

Numer rejestracyjny: WI0984W
Numer nadwozia: JSAFJB43V00601921
Marka: SUZUKI
Model: Jimny 99-13
Typ: Jimny 1.3 Comfort EU5
Data pierwszej rejestracji: 20.05.2014
Rok produkcji: 2014

WYCENA

Nr wyceny: 4311
Data wyceny: 02.09.2022
Wycena na dzień: 02.09.2022
Wersja bazy danych: 2022.08
Wartość: 42 700,00 zł (sprzedaż brutto)

CERTYFIKOWANY
RZECZOZNAWCA TECHNIKI SAMOCHODOWEJ
Z LISTY MINISTRA INFRASTRUKTURY Rs001475
RZECZOZNAWCA POJAZDÓW ZABYTKOWYCH
mgr inż. Maciej Wojczulanis
Certyfikat nr 543/10/13/16/19/22

Numer wyceny 4303
Data wyceny 02.09.2022
Wycena na dzień 02.09.2022
Numer licencji / użytkownik 14656 / Wojczulanis Maciej

DANE POJAZDU - kod EC 0088639

Numer rejestracyjny / numer VIN WI0984W / JSAFJB43V00601921
Data pierwszej rejestracji / wiek w miesiącach 20.05.2014 / 100
Rok produkcji 2014
Przebieg rzeczywisty (km) / sposób ustalenia 162 866 / Odczytany
Przebieg standardowy / różnica (km) 90 000 / 72 866
Lakier czarny
Liczba właścicieli Nie podano
Stan pojazdu Przeciętny
Specjalne zabezpieczenia antykradzieżowe NIE

Marka SUZUKI
Model Jimny 99-13
Typ Jimny 1.3 Comfort EU5
Rodzaj nadwozia / liczba drzwi / liczba miejsc Kombi / 3 / 4
Okres dostępności 01.11.2010 - 31.12.2013
Pojemność silnika (ccm) 1328
Moc kW / KM 63 / 85
Paliwo / katalizator Benzyna / Katalizator (3drozny)
Układ / liczba cylindrów R / 4
Skrzynia / liczba biegów M / 5

WYCENA POJAZDU

Sprzedaż

Notowanie Eurotax (baza danych 2022.08)	PLN	49 000
Korekta na przebieg	PLN	-5 360
Wartość wyposażenia dealerskiego	PLN	500
Wartość czynników podnoszących wartość	PLN	250
Wartość korekt	PLN	-1 720

Wartość pojazdu (brutto) PLN 42 700

CERTYFIKOWANY
RZECZOZNAWCA TECHNIKI SAMOCHODOWEJ
Z LISTY MINISTRA INFRASTRUKTURY Rs001475
RZECZOZNAWCA POJAZDÓW ZABYTKOWYCH
mgr inż. Maciej Wojczulanis
Certyfikat nr 543/10/1R/16/19/22

WYPOSAŻENIE STANDARDOWE POJAZDU

- 4/5 zagłówki
- ABS
- Airbag kierowcy i pasażera
- BAS - asystent układu hamulcowego
- EBD-elektroniczny rozdział sił hamowania
- El. podnoszenie szyb, przód
- Fotele przednie, ogrzewane
- Immobilizer
- Instalacja radiowa + 2 głośniki
- Klamki zewnętrzne w kolorze nadwozia
- Klimatyzacja
- Lakier uni
- Listwy boczne w kolorze nadwozia
- Lusterka boczne regulowane elektrycznie
- Lusterka boczne w kolorze nadwozia
- Obrotomierz
- Pasy bezpieczeństwa z napinaczami, przód
- Pasy bezpieczeństwa z regulacją wysokości, przód
- Radio CD
- Relingi dachowe
- Schowek w podłodze bagażnika
- Szyby barwione
- Tapicerka tekstylna
- Trzecie światło stop
- Tylne oparcie składane, dzielone
- Wspomaganie układu kierowniczego
- Wycieraczka szyby tylnej
- Zamek centralny z pilotem
- Zderzaki w kolorze nadwozia

WYPOSAŻENIE STANDARDOWE - NIEZAMONTOWANE**Sprzedaż**

- Klamki zewnętrzne w kolorze nadwozia

PLN

SUMA**PLN****WYPOSAŻENIE DODATKOWE - DEALERSKIE****Sprzedaż**

- Lakier metalik

PLN

500

SUMA**PLN****500****CZYNNIKI PODNOSZĄCE WARTOŚĆ****Sprzedaż**

- dodatkowy kpl kół (2500PLN / 20.05.2014)

PLN

250

SUMA**PLN****250****KOREKTY****Sprzedaż**

Stan pojazdu

PLN

-1 720 A

SUMA**PLN****-1 720****Dodatkowy opis stanu technicznego wprowadzony przez użytkownika:**

- | | |
|---|---|
| <input type="checkbox"/> Nadwozie | widoczne lekkie wgniecenia, ślady przeprowadzonych napraw lub korozji |
| <input type="checkbox"/> Wnętrze | widoczne ślady zużycia tapicerki i elementów wyposażenia, drobne ubytki |
| <input type="checkbox"/> Układ napędowy | ślady wycieków, konieczne przeprowadzenie drobnych napraw lub regulacji oraz/lub wymiana oleju |
| <input type="checkbox"/> Ogólny stan techniczny | konieczność wymiany elementów układu zawieszenia oraz płynów eksploatacyjnych |
| <input type="checkbox"/> Historia użytkowania | pojazd bezwypadkowy lub po udokumentowanych naprawach z całkowitym przywróceniem do pełnej sprawności technicznej |

DEFINICJE KOREKT**Korekta na przebieg**

Korekta uwzględnia wpływ przebiegu na wartość wycenianego pojazdu.

Standardowy przebieg dla wycenianego pojazdu wynosi 90 000 km, przebieg określony do wyceny 162 866 km, jest zatem o 72 866 km wyższy od standardowego, co daje korektę wartości w wysokości (-) 5 360 PLN.

Korekta na wyposażenie dodatkowe pojazdu

Korekta stosowana jest w przypadku różnicy w elementach wyposażenia pojazdu wycenianego w stosunku do seryjnego wyposażenia pojazdu bazowego.

Dla wycenianego pojazdu zostały dodane wyszczególnione powyżej w opisie elementy wyposażenia dodatkowego, co daje korektę wartości w wysokości (+) 500 PLN.

Korekta na czynniki podnoszące wartość

Korekta uwzględnia wpływ czynników podnoszących wartość, wycenianego pojazdu.

Dla wycenianego pojazdu zostały wprowadzone wyszczególnione powyżej w opisie czynniki podnoszące wartość, co daje łączną korektę wartości w wysokości (+) 250 PLN.

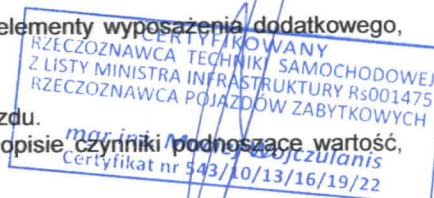

Korekta na stan techniczny

Korekta stosowana jest w przypadku, gdy stan techniczny wycenianego pojazdu odbiega od stanu technicznego pojazdu bazowego.

Stan techniczny dla wycenianego pojazdu został określony jako "przeciętny", co daje korektę wartości w wysokości (-) 1 720 PLN.

Informacja ogólna do wyceny

Wycena wartości pojazdu w systemie Eurotax oparta jest o tzw. notowanie pojazdu bazowego. Notowania publikowane w produktach Eurotax są ustalane dla pojazdów spełniających warunki pojazdu bazowego tj. posiadającego wyposażenie seryjne przewidziane dla danego typu, datę pierwszej rejestracji w miesiącu maju roku produkcji, będących w stanie technicznym dobrym (pojazdy w wieku do 12 lat) lub przeciętnym (pojazdy w wieku 12-24 lata), mających standardowy przebieg stosowny do okresu eksploatacji i posiadających opony zużyte nie więcej niż w 50%. Ponieważ w rzeczywistości pojazdy różnią się od pojazdu bazowego, przy wykonywaniu wyceny stosowane są korekty mające za zadanie uwzględnić różnice pomiędzy pojazdem rzeczywistym a pojazdem bazowym.

Przebieg standardowy (normatywny) pojazdu jest to przeciętny całkowity przebieg pojazdu, który określany jest dla przyjętego okresu użytkowania na podstawie badań grup pojazdów o zbliżonym rodzaju, klasie, przeznaczeniu i pojemności silnika.

Objaśnienia:

- * wartość zmodyfikowana przez użytkownika
- V pojazd lub wyposażenie wybrane na bazie rozkodowania numeru VIN (VinCheck)
- G bezpłatna opcja wyposażenia
- A Wartość korekty określona automatycznie z systemu Eurotax



OCENA STANU POJAZDU

DANE ZLECENIA

Numer wyceny	4303
Numer sprawy	
Zleceniodawca	
Data i miejsce oględzin	
Data wyceny	02.09.2022
Wycena na dzień	02.09.2022
Numer licencji / użytkownik	14656 / Wojczulanis Maciej

DANE POJAZDU

Numer rejestracyjny / numer VIN	WI0984W / JSAFJB43V00601921
Data pierwszej rejestracji / wiek w miesiącach	20.05.2014 / 100
Rok produkcji	2014
Przebieg rzeczywisty (km) / sposób ustalenia	162 866 / Odczytany
Data następnego badania technicznego	05.05.2023
Lakier	czarny

Marka	SUZUKI
Model	Jimny 99-13
Typ	Jimny 1.3 Comfort EU5
Rodzaj nadwozia / liczba drzwi / liczba miejsc	Kombi / 3 / 4
Pojemność silnika (ccm)	1328
Moc kW / KM	63 / 85
Paliwo / katalizator	Benzyna / Katalizator (3drozny)
Układ / liczba cylindrów	R / 4
Skrzynia / liczba biegów	M / 5

WYPOSAŻENIE STANDARDOWE POJAZDU

- 4/5 zagłówki
- Airbag kierowcy i pasażera
- EBD-elektroniczny rozdział sił hamowania
- Fotele przednie, ogrzewane
- Instalacja radiowa + 2 głośniki
- Lakier uni
- Lusterka boczne regulowane elektrycznie
- Obrotomierz
- Pasy bezpieczeństwa z regulacją wysokości, przód
- Relingi dachowe
- Szyby barwione
- Trzecie światło stop
- Wspomaganie układu kierowniczego
- Zamek centralny z pilotem
- ABS
- BAS - asystent układu hamulcowego
- El. podnoszenie szyb, przód
- Immobilizer
- Klimatyzacja
- Listwy boczne w kolorze nadwozia
- Lusterka boczne w kolorze nadwozia
- Pasy bezpieczeństwa z napinaczami, przód
- Radio CD
- Schowek w podłodze bagażnika
- Tapicerka tekstylna
- Tyłne oparcie składane, dzielone
- Wycieraczka szyby tylnej
- Zderzaki w kolorze nadwozia

WYPOSAŻENIE STANDARDOWE - NIEZAMONTOWANE

- Klamki zewnętrzne w kolorze nadwozia

WYPOSAŻENIE DODATKOWE

- Lakier metalik





IMG_20220823_104951 (Copy)



IMG_20220823_104957 (Copy)



IMG_20220823_105003 (Copy)



IMG_20220823_105010 (Copy)



IMG_20220823_105019 (Copy)



IMG_20220823_105027 (Copy)



IMG_20220823_105029 (Copy)



IMG_20220823_105048 (Copy)



IMG_20220823_105051 (Copy)



IMG_20220823_105057 (Copy)



IMG_20220823_105058 (Copy)



IMG_20220823_105104 (Copy)



IMG_20220823_105106 (Copy)



IMG_20220823_105108 (Copy)



IMG_20220823_105109 (Copy)



IMG_20220823_105111 (Copy)



IMG_20220823_105112 (Copy)



IMG_20220823_105113 (Copy)

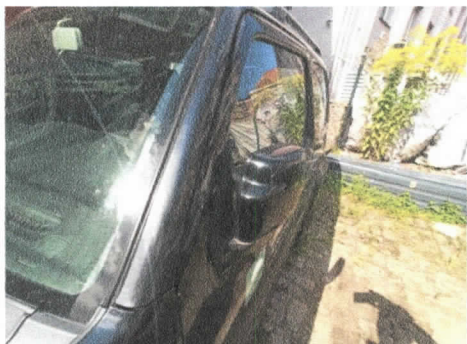

IMG_20220823_105114 (Copy)



IMG_20220823_105118 (Copy)

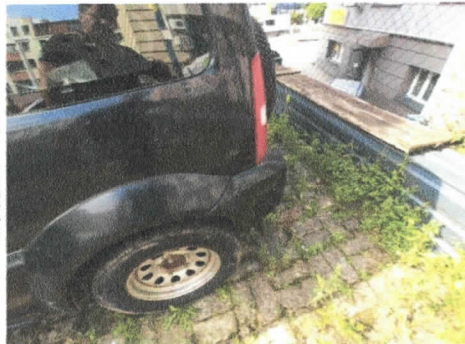

IMG_20220823_105120 (Copy)

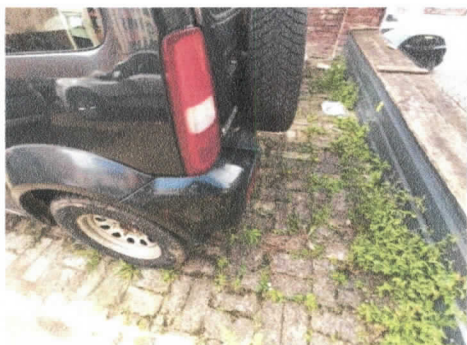

IMG_20220823_105121 (Copy)

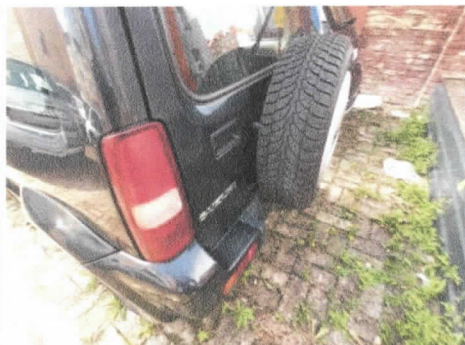

IMG_20220823_105122 (Copy)

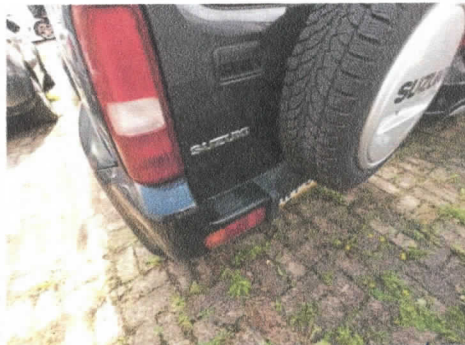

IMG_20220823_105123 (Copy)

CERTYFIKOWANY
 RZECZOZNAWCA TECHNIK SAMOCHODOWEJ
 Z LISTY MINISTRA INFRASTRUKTURY R5001475
 RZECZOZNAWCA POJAZDÓW ZABYTKOWYCH

mgr inż. Maciej Wojczulanis
 Certyfikat nr 543/10/13/16/19/22

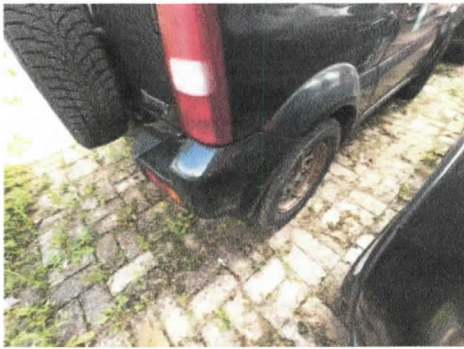

IMG_20220823_105128 (Copy)



IMG_20220823_105129 (Copy)



IMG_20220823_105130 (Copy)

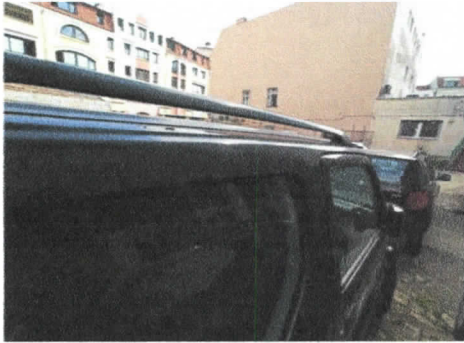

IMG_20220823_105134 (Copy)

CERTYFIKOWANY
RZECZOZNAWCA TECHNIKI SAMOCHODOWEJ
Z LISTY MINISTRA INFRASTRUKTURY Rs001475
RZECZOZNAWCA POJAZDÓW ZABYTKOWYCH
mgr inż. Maciej Wojczulanis
Certyfikat nr 543/10/13/16/19/22