

OSTALCZYK

MotoEkspert

Rzecznawca motoryzacyjny
Wpisany na listę biegłych sądowych przy Sądzie Okręgowym w
Warszawie-Pradze, Koninie, Kaliszu, Piotrkowie Trybunalskim,
Włocławku, Sieradzu oraz Częstochowie

OCENA TECHNICZNA

do wyceny nr: 179/3848/2023

z dnia: 2023/03/14

Rzecznawca: SRTMiRD PLMOT Jacek Ostalczyk RL204

Zadanie: Określenie wartości rynkowej pojazdu

DANE IDENTYFIKACYJNE POJAZDU

Danc: [O] III-2023

Marka: DACIA Model pojazdu: Logan MCV 1.5 dCi MR`06
Wersja: Ambiance Nr rejestracyjny: WU4605H Rok prod.: 2009
Rodzaj pojazdu: Samochód osobowy VIN: UU1KSDEW542085451

Nr INFO-EKSPERT	009-00090
Data pierwszej rejestracji	2009/10/30
Wskazanie drogomierza	226227 km
Okres eksploatacji pojazdu (2009/10/30-2023/03/14)	160 mies.
Kolor powłoki lak., (rodzaj lakieru)	czerwony
Oznaczenie typu	KS0
Rodzaj nadwozia	kombi (uniwersalne) 5 drzwiowe
Jednostka napędowa	z zapłonem samoczynnym
Pojemność / Moc silnika	1461 ccm / 63 kW (86 KM)
Rodzaj skrzyni biegów	manualna

Wycenę sporządził:

pieczęć



Dnia 14.03.2023 r.

ARKUSZ USTALENIA WARTOŚCI POJAZDU

do wyceny nr: 179/3848/2023

z dnia: 2023/03/14

Rzeczoznawca: SRTMiRD PLMOT Jacek Ostalczyk RL204

Zadanie: Określenie wartości rynkowej pojazdu

DANE IDENTYFIKACYJNE POJAZDU

Dane: [O] III-2023

Marka: DACIA Model pojazdu: Logan MCV 1.5 dCi MR`06
 Wersja: Ambiance Nr rejestracyjny: WU4605H Rok prod.: 2009
 Rodzaj pojazdu: Samochód osobowy VIN: UU1KSDEW542085451

USTALENIE WARTOŚCI POJAZDU**KATALOG WARTOŚCI BAZOWYCH (BRUTTO)**

rok	mies.	wart. z katal. [PLN]	wart. zadana [PLN]
2009	05	10450	10450
2008	05	9700	9700

WARTOŚĆ BAZOWA BRUTTO (166 mies.)

10 450 PLN

Normatywny okres eksploatacji

166 mies.

DATA PIERWSZEJ REJESTRACJI (rok/mies/dn)

2009/10/30

Rzeczywisty okres eksploatacji

160 mies.

KOREKTA ZA PIERWSZĄ REJESTRACJĘ

228 PLN

po korekcie:

10 678 PLN**LISTA WYPOSAŻENIA:**

Lista wyposażenia na podstawie informacji z bazy danych na okres: 2008.05 - 2009.12

BRAKI W WYPOSAŻENIU STANDARDOWYM POJAZDU

Lp.	Nazwa elementu wyposażenia	wta	[%]	wsp.	Wartość [PLN]
1	* Szyba przednia przyciemniana	1.00	0.00	0.31	0
2	* Szyby boczne tylne przyciemniane	1.00	0.00	0.31	0

WYPOSAŻENIE DODATKOWE

Lp.	Nazwa elementu wyposażenia	wta	data zam.	wpa	[%]	wsp.	Wartość [PLN]
1	Głośniki 2 szt.	1.00			0.48	0.31	16
2	Klimatyzacja	0.25			8.67	0.83	766
3	Radioodtwarzacz CD	1.00			2.17	0.31	72
4	Relingi dachowe	1.00			1.08	0.31	36
5	Światła p/mgienne przednie	1.00			1.08	0.31	36

KOREKTA ZA WYPOSAŻENIE DODATKOWE

926 PLN

KOREKTA ZA WYPOSAŻENIE

926 PLN

po korekcie:

11 604 PLN

Przebieg normatywny

226 000 km

Przebieg rzeczywisty odczytany

226 227 km

KOREKTA ZA PRZEBIEG

- 6 PLN

po korekcie:

11 598 PLN**ZASTOSOWANE KOREKTY RÓŻNE:**

Opis korekty:	[%]	Wartość [PLN]
Stan utrzymania i dbałość o pojazd	-3.0	- 347
Konieczne naprawy pojazdu	-2.6	- 300

KOREKTY RÓŻNE

- 647 PLN

po korekcie:

10 951 PLN**STAN OGUMIENIA:**

Oś	Koło	Cena [PLN]	Zuż. [%]	Bieżn. [mm]	Koło	Cena [PLN]	Zuż. [%]	Bieżn. [mm]	Koło	Cena [PLN]	Zuż. [%]	Bieżn. [mm]
Przednia					Lewe	187	66	4.0				
									Prawe	187	66	4.0

ARKUSZ USTALENIA WARTOŚCI POJAZDU

do wyceny nr: 179/3848/2023

z dnia: 2023/03/14

Tylna	Lewe	187	80	3.0		Prawe	187	80	3.0
KOREKTA ZA OGUMIENIE					- 172 PLN	po korekcie:		10 779 PLN	
WARTOŚĆ RYNKOWA BRUTTO PO ZAOKRĄGLENIU								10 800 PLN	

Wycenę sporządził: 

pieczęć

Dnia14.03.2023..... r.



ARKUSZ USTALENIA WARTOŚCI POJAZDU W STANIE USZKODZONYM

do wyceny nr: 179/3848/2023

z dnia: 2023/03/14

Rzeczoznawca: SRTMiRD PLMOT Jacek Ostalczyk RL204

Zadanie: Określenie wartości rynkowej pojazdu

DANE IDENTYFIKACYJNE POJAZDU

Dane: [O] III-2023

Marka: DACIA Model pojazdu: Logan MCV 1.5 dCi MR'06
Wersja: Ambiance Nr rejestracyjny: WU4605H Rok prod.: 2009
Rodzaj pojazdu: Samochód osobowy VIN: UUIKSDEW542085451

Wartość pojazdu nieuszkodzonego (założony wiek pojazdu jak w dniu wyceny - 160 mies.) **11 100 PLN**Współczynnik amortyzacji pojazdu **0.41**Współczynnik zbywalności pojazdu nowego **0.70****CZĘŚCI DO NAPRAWY**

L.p.	Nazwa elementu	Lewy/Prawy
	1 Nadwozie	
1	Drzwi boczne przednie	P
2	Błotnik tylny	L
	2 Wyposażenie	
3	Zderzak przedni kpl.	+
4	Zderzak tylny kpl.	+
5	Lusterko boczne zewnętrzne	L i P

WYCENA ZESPOŁÓW POJAZDU

L.p.	Nazwa zespołu	Udział [%]	Zniszczenie [%]	Wart. poz. zesp. [PLN]
1	Nadwozie	24	4	2 557
2	Wyposażenie	35	4	3 730
3	Silnik z osprzętem	17	0	1 887
4	Układ napędowy	8	0	888
5	Zawieszenie przednie z układem kierowniczym	8	0	888
6	Zawieszenie tylne	4	0	444
7	Reszta	4	0	444

Bazowa wartość głównych zespołów pojazdu **10 838 PLN****WYLICZENIE WARTOŚCI POJAZDU W STANIE USZKODZONYM****Metoda zredukowanego kosztu naprawy w oparciu o szacunkowy koszt naprawy**

Wartość pojazdu nieuszkodzonego przy założonym wieku	11 100 PLN
Koszt naprawy oszacowany na podstawie obrazu uszkodzeń	5 536 PLN
Współczynnik redukcji kosztu części	0.41
Współczynnik redukcji pozostałych składników naprawy	0.71
Współczynnik zmiany kosztu naprawy	1.15
Zredukowany koszt naprawy	4 356 PLN
Wynik metody zredukowanego kosztu naprawy	6 744 PLN

Metoda stopnia uszkodzenia

Wartość pojazdu nieuszkodzonego przy założonym wieku	11 100 PLN
Stopień uszkodzenia	0.0236
Współczynnik stopnia uszkodzenia	0.91
Współczynnik uszkodzeń ukrytych	0.97
Współczynnik zbywalności	0.23
Wynik metody stopnia uszkodzenia	2 200 PLN

PODSUMOWANIE

Wartość pojazdu uszkodzonego określona: Metodą zredukowanego kosztu naprawy.	6 743 PLN
WARTOŚĆ RYNKOWA BRUTTO PO ZAOKRĄGLENIU	10 800 PLN
Zaokrąglona wartość pojazdu uszkodzonego	6 700 PLN
Różnica wartości pojazdu przed i po szkodzie	4 100 PLN
Współczynnik kosztu naprawy wzg. wartości rynkowej	0.50



Rzeczoznawca: SRTMiRD PLMOT Jacek Ostalczyk RL204

Zadanie: Określenie wartości rynkowej pojazdu

DANE IDENTYFIKACYJNE POJAZDU

Dane: [O] III-2023

Marka: DACIA

Model pojazdu: Logan MCV 1.5 dCi MR`06

Wersja: Ambiance

Nr rejestracyjny: WU4605H

Rok prod.: 2009

Rodzaj pojazdu: Samochód osobowy

VIN: UU1KSDEW542085451

OPIS POWŁOKI LAKIEROWEJ

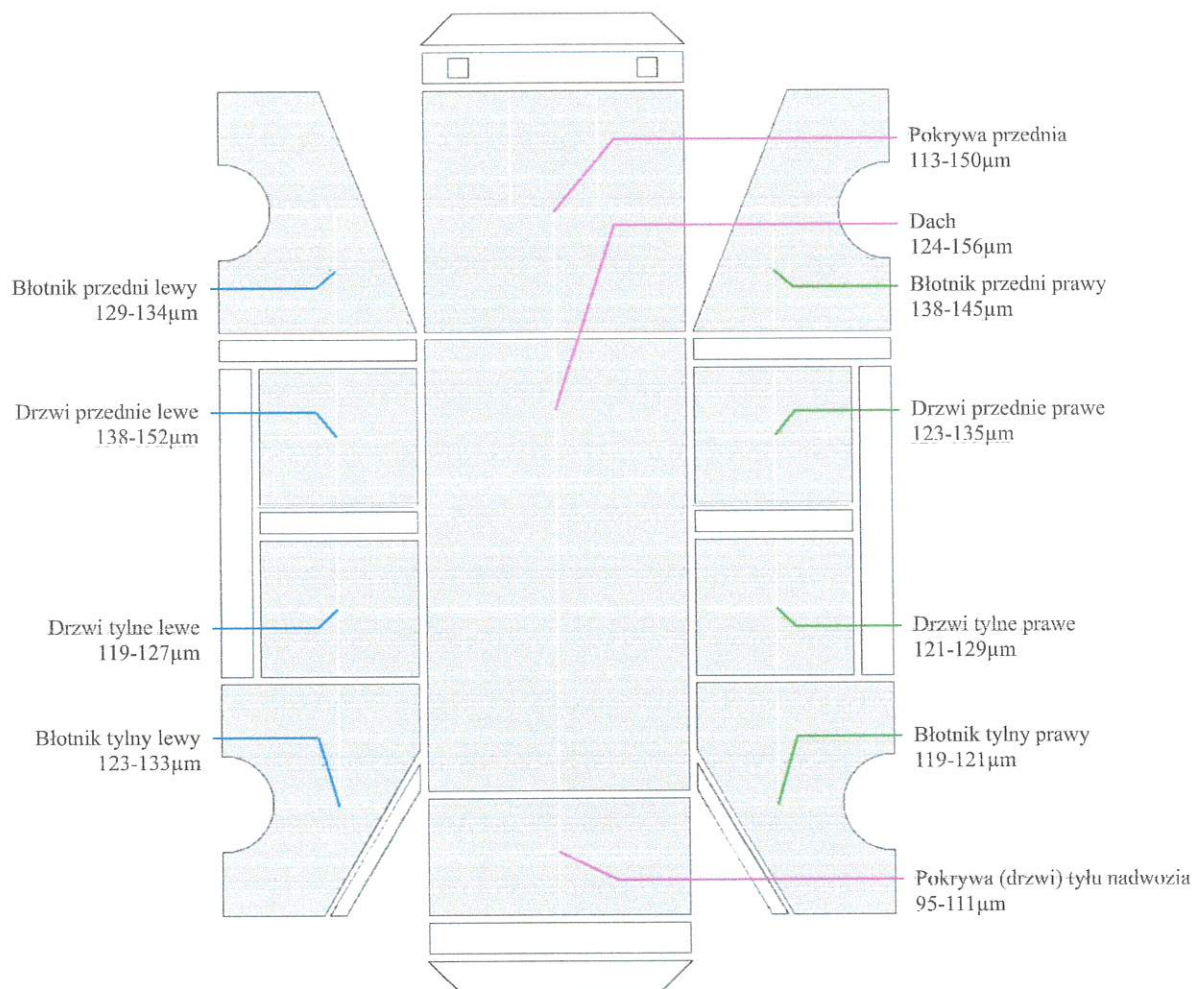

RL 0000204
MotoEkspert Jacek Ostalczyk
Rzeczoznawca motoryzacyjny
rzeczoznawca.ostalczyk@gmail.com
796 441 000

DOKUMENTACJA FOTOGRAFICZNA

do wyceny nr:179/3848/2023

z dnia:2023/03/14

DANE IDENTYFIKACYJNE POJAZDU

[O]III-2023

Marka: DACIA
Wersja: Ambiance

Model pojazdu: Logan MCV 1.5 dCi
Nr rejestracyjny: WU4605H

MR`06
Rok prod.:2009

Rodzaj pojazdu: Samochód osobowy



image002



image004



image006



image008 — kopia



image009

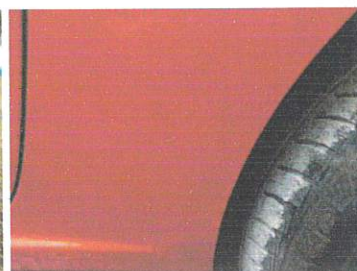

image010



image012

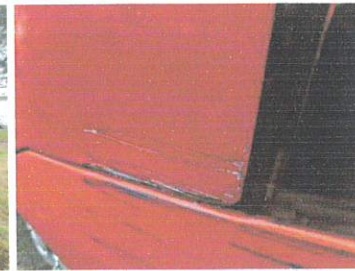

image013



image015



image016



image018



image019



image021



image023



image026



image027



image031



image033



image035



image036

MotoEkspert Jacek Ostalczyk
Rzeczoznawca
Rzeczoznawca ds. pojazdów
796 74 11 11



image042



image043



image047



image049



image051



image053

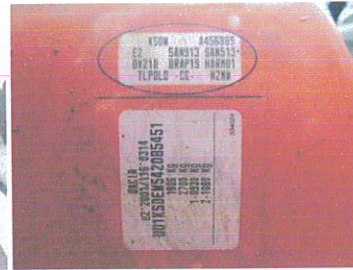

image054



image059

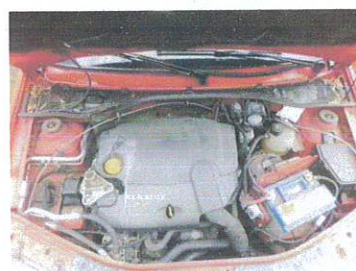

image060



image063



image064



image068



image069



image070

RL 0000204
 MotoEkspert Jacek Ostalczyk
 Rzeczoznawca motoryzacyjny
 rzeczoznawca.ostalczyk@gmail.com
 796 444 000

MotoEkspert

Rzecznawca motoryzacyjny

Wpisany na listę biegłych sądowych przy Sądzie Okręgowym w
Warszawie-Pradze, Koninie, Kaliszu, Piotrkowie Trybunalskim,
Włocławku, Sieradzu oraz Częstochowie**OCENA TECHNICZNA**

do wyceny nr: 179/3848/2023

z dnia: 2023/03/14

Rzecznawca: SRTMiRD PLMOT Jacek Ostalczyk RL204

Zadanie: Określenie wartości rynkowej pojazdu

DANE IDENTYFIKACYJNE POJAZDU

Dane: [O] III-2023

Marka: DACIA	Model pojazdu: Logan MCV 1.5 dCi MR`06	
Wersja: Ambiance	Nr rejestracyjny: WU4605H	Rok prod.: 2009
Rodzaj pojazdu: Samochód osobowy		VIN: UU1KSDEW542085451

Nr INFO-EKSPERT	009-00090
Data pierwszej rejestracji	2009/10/30
Wskazanie drogomierza	226227 km
Okres eksploatacji pojazdu (2009/10/30-2023/03/14)	160 mies.
Kolor powłoki lak., (rodzaj lakieru)	czerwony
Oznaczenie typu	KS0
Rodzaj nadwozia	kombi (uniwersalne) 5 drzwiowe
Jednostka napędowa	z zapłonem samoczynnym
Pojemność / Moc silnika	1461 ccm / 63 kW (86 KM)
Rodzaj skrzyni biegów	manualna

Wycenę sporządził:

pieczęć



Dnia 14.03.2023 r.

MotoEkspert

Rzecznawca motoryzacyjny

Wpisany na listę biegłych sądowych przy Sądzie Okręgowym w
Warszawie-Pradze, Koninie, Kaliszu, Piotrkowie Trybunalskim,
Włocławku, Sieradzu oraz Częstochowie

Wycena Nr: 179/3848/2023

z dnia: 2023/03/14

Rzecznawca: SRTMiRD PLMOT Jacek Ostalczyk RL204

Zadanie: Określenie wartości rynkowej pojazdu

DANE IDENTYFIKACYJNE POJAZDU

Dane: [O] III-2023

Marka: DACIA Model pojazdu: Logan MCV 1.5 dCi MR`06
Wersja: Ambiance Nr rejestracyjny: WU4605H Rok prod.: 2009
Rodzaj pojazdu: Samochód osobowy VIN: UU1KSDEW542085451

Nr INFO-EKSPERT 009-00090
Data pierwszej rejestracji 2009/10/30
Wskazanie drogomierza 226227 km
Okres eksploatacji pojazdu (2009/10/30-2023/03/14) 160 mies.
Kolor powłoki lak., (rodzaj lakieru) czerwony
Oznaczenie typu KS0
Dop. masa całk. 1806 kg
Rodzaj nadwozia kombi (uniwersalne) 5 drzwiowe
Jednostka napędowa z zapłonem samoczynnym
Pojemność / Moc silnika 1461 ccm / 63 kW (86 KM)
Doładowanie Turbosp. z chłodn. powietrza
Rodzaj skrzyni biegów manualna

WYPOSAŻENIE STANDARDOWE (2008.05 - 2009.12)

L.p.	Nazwa elementu wyposażenia	L.p.	Nazwa elementu wyposażenia
1	ABS + EBV - korektor siły hamowania, elektryczny	11	Szyba tylna ogrzewana
2	Immobilizer	12	Szyby przednie regulowane elektrycznie
3	Koło zapasowe pełnowymiarowe	13	Światło dodatkowe STOP
4	Konsola centralna	14	Tarcze kół stalowe 15"
5	Listwy boczne	15	Wspomaganie układu kierowniczego
6	Obrotomierz	16	Wycieraczka szyby tylnej
7	Pasy bezpieczeństwa przednie z regulacją wysokości mocowania	17	Zagłówki siedzeń tylnych 3 szt.
8	Poduszka powietrzna kierowcy	18	Zamek centralny zdalnie sterowany
9	Siedzenia tylne dzielone asymetrycznie	19	Zderzaki w kolorze nadwozia
10	Siedzenia tylne składane		
L.p.	Nazwa pakietu / elementu pakietu wyposażenia standardowego		
1	ABS + EBV - korektor siły hamowania, elektryczny ABS - system zapobiegający blokowaniu kół System dystrybucji siły hamowania elektroniczny EBV		

BRAKI W WYPOSAŻENIU STANDARDOWYM POJAZDU

L.p.	Nazwa elementu wyposażenia	Wartość [PLN]
1	* Szyba przednia przyciemniana	0
2	* Szyby boczne tylne przyciemniane	0

WYPOSAŻENIE DODATKOWE

L.p.	Nazwa elementu wyposażenia	Wartość [PLN]
1	+ Głośniki 2 szt.	16
2	Klimatyzacja	766
3	Radioodtwarzacz CD	72
4	Relingi dachowe	36
5	Światła p/mgielne przednie	36

OPIS ZAMONTOWANEGO W POJEŹDZIE OGUMIENIA

Koło	Marka, typ	Bieżnik [mm]	Zużycie [%]
Przednie lewe:	BARUM 185/65 R15 88T BRILLANTIS 2 TL	4.0	66
Przednie prawe:	BARUM 185/65 R15 88T BRILLANTIS 2 TL	4.0	66
Tylne lewe:	BARUM 185/65 R15 88T BRILLANTIS 2 TL	3.0	80
Tylne prawe:	BARUM 185/65 R15 88T BRILLANTIS 2 TL	3.0	80

KOREKTY

WARTOŚĆ BAZOWA BRUTTO (166 mies.) **10 450 PLN**
KOREKTA ZA WYPOSAŻENIE DODATKOWE **926 PLN**

Wyposażenie pojazdu powoduje powiększenie wartości pojazdu, gdy jest wyposażeniem ponadstandardowym oraz jest sprawne, czyli zdolne do spełnienia swojej funkcji. Wielkość korekty wartości bazowej, związanej z wyposażeniem dodatkowym pojazdu została określona na podstawie udziału tego wyposażenia w wartości standardowo wyposażonego nowego pojazdu z uwzględnieniem amortyzacji pojazdu i zwiększonej amortyzacji jego wyposażenia.

KOREKTA ZA PIERWSZĄ REJESTRACJĘ **228 PLN**

Korekta uwzględni wpływ daty pierwszej rejestracji pojazdu (pierwszego dopuszczenia do ruchu po zakupieniu pojazdu nowego) na jego wartość. Przyjmuje się, że pojazd bazowy został zarejestrowany po raz pierwszy 2009/05/15. Pojazd wyceniany został zarejestrowany 5 miesięcy później, zatem jego okres eksploatacji jest krótszy od okresu eksploatacji pojazdu bazowego i stąd wynika dodatnia korekta wartości.

KOREKTA ZA PRZEBIEG **- 6 PLN**

Korekta uwzględni wpływ przebiegu pojazdu na jego wartość. Wartość bazowa (skorygowana o wpływ pierwszej rejestracji) została określona dla przebiegu normatywnego 226 000 km. Zweryfikowany przebieg wycenianego pojazdu jest większy od normatywnego o 227 km. Powoduje to zastosowanie korekty wartości w wysokości -0.05%.

KOREKTA ZA OGUMIENIE **- 172 PLN**

Korekta uwzględni wpływ stanu ogumienia na wartość pojazdu. Punktem odniesienia jest ogumienie o zużyciu 50%.

KOREKTY RÓŻNE **- 647 PLN**

W tym:	[%]	Wartość [PLN]
Stan utrzymania i dbałość o pojazd	-3.0	- 347
<i>Stan utrzymania i dbałość o pojazd mogą mieć wpływ na wartość rynkową pojazdu w przypadku, gdy stan wycenianego pojazdu istotnie odbiega od dobrego, odpowiedniego dla danego okresu eksploatacji i przebiegu. Stwierdzony ponadprzeciętnie dobry stan świadczący o wyjątkowej dbałości o pojazd może stanowić podstawę korekty dodatniej wartości, stan gorszy od typowego dobrego - podstawę do korekty ujemnej.</i>		
pojazd silnie zabrudzony		
Konieczne naprawy pojazdu	-2.6	- 300
<i>Konieczność wykonania naprawy wycenianego pojazdu jest podstawą do obniżenia jego wartości w stosunku do wartości pojazdu sprawnego. O wielkości korekty decyduje koszt naprawy przywracającej pojazd do stanu technicznego odpowiedniego do okresu użytkowania pojazdu, jego przebiegu i ogólnego stanu technicznego.</i>		
<i>drobne rysy, odpryski i otarcia karoseryjne (dach, pokrywa przednia, ściana tylna prawa)</i>		

Wartość rynkowa brutto wyżej zidentyfikowanego pojazdu, w stanie jak przed szkodą, określona na dzień wykonania opinii wynosi:

10800 PLN

(słownie: dziesięć tysięcy osiemset złotych)

w tym VAT (23.0%) 2019.51 PLN

Wartość brutto pojazdu w stanie uszkodzonym określona na dzień wykonania opinii wynosi:

6700 PLN

(słownie: sześć tysięcy siedemset złotych)

w tym VAT (23.0%) 1252.85 PLN

Wartości określono na podstawie:

- notowań wartości rynkowych z bazy pojazdów 'Komputerowego Systemu INFO-EKSPERT' na III-2023 zaakceptowanych przez wykonawcę opinii,
- korekt mających wpływ na wartość pojazdu,
- analizy zbywalności pojazdu uszkodzonego

Wycenę sporządził:

pieczęć



Dnia 14.03.2023 r.

