

ZINTEGROWANY SYSTEM ROLNICZEJ INFORMACJI RYNKOWEJ

# RYNEK OWOCÓW I WARZYW ŚWIEŻYCH

NR 32/2022

18.08.2022 r.

---

***Notowania za okres: 08.08 – 17.08.2022 r.***

---

Biuletyn tygodniowy.

Informacje zamieszczane w niniejszym biuletynie przekazywane są przez podmioty włączone do Zintegrowanego Systemu Rolniczej Informacji Rynkowej (ZSRIR).

Podstawy prawne:

- ustawa z dnia 30 marca 2001 r. o rolniczych badaniach rynkowych (Dz.U. 2015, poz. 1160 – tekst jednolity);
- rozporządzenie Ministra Rolnictwa i Rozwoju Wsi z dnia 8 marca 2021 r. w sprawie zbieranych danych rynkowych (Dz. U. z 2021 r., poz. 589).

# Spis treści

<b>1. Ceny skupu – Instytut Ekonomiki Rolnictwa i Gospodarki Żywnościowej</b> .....	3
1.1. Ceny skupu netto w zakładach przetwórczych i chłodniach (zł/kg) .....	3
1.2. Ceny skupu netto warzyw i owoców w spółdzielniach ogrodnich (zł/kg) .....	4
<b>2. Średnie tygodniowe ceny producenta – Krajowa Rada Izb Rolniczych</b> .....	5
<b>3. Rynek hurtowy</b> .....	6
3.1. Cena warzyw na rynkach hurtowych .....	6
3.2. Cena owoców na rynkach hurtowych .....	7
3.3. Zmiana cen hurtowych dla wybranego asortymentu owoców i warzyw .....	8
<b>4. Ceny jabłek – organizacje producentów</b> .....	9
4.1. Ceny jabłek w skupie .....	9
4.2. Ceny jabłek w sprzedaży .....	9
<b>5. Średnie ceny zakupu owoców i warzyw płacone przez sieci handlowe</b> .....	10
<b>6. Wykresy – średnie ceny na rynkach hurtowych</b> .....	11
<b>7. Wykres – średnie ceny jabłek w Polsce w 2022 r.</b> .....	13

## Dodatkowe informacje.

**1. Informacje dot. cen skupu dostarczane są przez IERiGŻ Zakład Ekonomiki Gospodarstw Rolnych i Ogrodnich**

**2. Informacje dot. cen producenta dostarczane są przez KRIR MRiRW**

**3. Informacje dot. cen hurtowych dostarczone są przez przedstawicieli niżej wymienionych rynków hurtowych i ośrodków doradztwa rolniczego.**

Warszawski Rolno-Spożywczy Rynek Hurtowy S.A. – **Bronisze** – [www.bronisze.com.pl](http://www.bronisze.com.pl); Giełda - Białystok Podlaskie Centrum Rolno Towarowe S.A. - <https://www.podlaskiecentrum.pl/>; Lubelski Rynek Hurtowy S.A. – **Lublin** – [www.elizowka.pl](http://www.elizowka.pl), Wielkopolska Gildia Rolno-Ogrodnicza S.A. – **Poznań** – [www.wgro.com.pl](http://www.wgro.com.pl); Podkarpackie Centrum Hurtowe Agrohurt S.A. – **Rzeszów** – [www.mgrt.rzeszow.pl](http://www.mgrt.rzeszow.pl); Zachodniopomorskie Centrum Hurtowe **Rolhurt**- [www.rolhurt.pl](http://www.rolhurt.pl), **Mewat Bydgoszcz** - [www.targowisko.mewat.pl](http://www.targowisko.mewat.pl), **Rolno-spożywczy rynek hurtowy**- <http://www.targpiast.com.pl/>, Łódzki Rynek Hurtowy ZIAZDOWA S.A. <https://zjazdowa.com.pl/>, Radomska Giełda Rolna - <https://rsrh-radom.pl/>, Targowisko Miejskie Sandomierz - <http://targowiskasandomierz.pl/>, Kompleks Handlowy RYBITWY - <https://khrybitwy.pl/>.

**4. Informacje dot. cen targowiskowych ziemniaków i cebuli dostarczone są przez pracowników ośrodków doradztwa rolniczego.**

# 1. Ceny skupu – Instytut Ekonomiki Rolnictwa i Gospodarki Żywnościowej

## 1.1. Ceny skupu netto w zakładach przetwórczych i chłodniach (zł/kg)

Ceny skupu netto warzyw i owoców w spółdzielniach ogrodniczych zbierane 16-17 VIII 2022 r.																	
Województwo	Buraki ćwikłowe	Cebula	Czosnek/główka	Bób	Fasola szp.	Kalafiory/a	Brokuły/a	Kapusta biała	Kapusta czerwona	Kapusta pekińska /a	Kapusta włoska/a	Kiszona kapusta	Salata masłowa/a	Salata lodowa/a	Botwina/b	Cukinia	Dynia
lubelskie	0,95	1,30	1,20	6,70	8,00	3,50	3,00	1,90	2,15	2,80	2,85	3,70	1,80	2,85	1,50	1,80	2,00
łódzkie	1,20	1,33	1,00										1,65			1,77	
małopol.		1,35	1,10	7,00	8,15	4,00	3,10	1,65	2,00	3,05	3,30	2,75	1,65	3,00	1,50		
małopol.	1,30	1,50	1,15	6,50	7,50	3,50	2,90	1,30		3,15			1,85	3,00			2,50
małopol.	1,25	1,30	1,17			3,80		1,50	1,90	3,33	2,75	3,65			1,35	1,75	
mazowiec.	1,15	1,35	1,20	6,45	6,70	3,65	2,70	1,70	2,00				1,60		1,40		
podkarp.	1,50	1,50	1,25		7,25	4,00	3,50	1,35	1,95	3,80	3,85	2,80	1,55	2,80		1,90	3,00
podkarp.	1,20	1,35	1,15	6,75	8,00	3,50		1,40			3,50	3,20	1,65	2,50	1,45	2,20	
<b>Cena średnia</b>	<b>1,22</b>	<b>1,37</b>	<b>1,15</b>	<b>6,68</b>	<b>7,60</b>	<b>3,71</b>	<b>3,04</b>	<b>1,54</b>	<b>2,00</b>	<b>3,23</b>	<b>3,25</b>	<b>3,22</b>	<b>1,68</b>	<b>2,83</b>	<b>1,44</b>	<b>1,88</b>	<b>2,50</b>
<b>tydzień temu</b>	<b>1,24</b>	<b>1,33</b>	<b>1,14</b>	<b>6,46</b>	<b>7,60</b>	<b>3,67</b>	<b>3,03</b>	<b>2,13/a</b>	<b>2,02</b>	<b>3,27</b>	<b>3,28</b>	<b>3,22</b>	<b>1,62</b>	<b>2,64</b>	<b>1,38</b>	<b>1,96</b>	<b>-</b>
<b>rok temu</b>	<b>0,88</b>	<b>0,80</b>	<b>1,15</b>	<b>6,47</b>	<b>3,95</b>	<b>2,51</b>	<b>2,19</b>	<b>0,45</b>	<b>1,06</b>	<b>1,73</b>	<b>2,29</b>	<b>2,65</b>	<b>1,45</b>	<b>2,47</b>	<b>1,48</b>	<b>1,69</b>	<b>1,67</b>

Województwo	Pomidory	Ogórki spod osłon	Ogórki gruntowe/salacia ki	Rzodkiewka/b	Koperek/b	Szczypiorek/ b	Natka pietruszki/b	Marchew	Pieczarki	Pietruszka	Pory/a	Selery	Kalarepa/a	Ziemniaki wczesne
lubelskie	3,20	3,20	2,50	1,00				1,45	8,00	3,00	1,70	3,60	1,30	0,99
małopol.	3,50	2,80	2,60	1,05	1,10	1,00	1,12	1,50	7,5	3,30	1,80	3,70	1,5	1,00
małopol.	3,40	3,00	2,00	0,90	1,10	1,05	1,05	1,60	7,50	3,10	1,90	3,75	1,20	0,95
małopol.	3,30	2,95	2,70	0,79	1,00	0,90	1,00	1,40	8,00	3,40		3,50		0,90
mazowiec.	3,35	3,20	2,80	0,80				1,40	7,50		1,80		1,25	1,00
podkarp.	3,85	2,90	3,00	1,50	1,00	1,00	1,10	1,70	7,25	4,00	1,60	3,50	1,80	1,05
podkarp.	3,60	3,20	2,20	1,00	1,05			1,45	8,00	3,30	2,00	3,30	1,55	1,00
<b>Cena średnia</b>	<b>3,46</b>	<b>3,04</b>	<b>2,54</b>	<b>1,01</b>	<b>1,05</b>	<b>0,99</b>	<b>1,07</b>	<b>1,50</b>	<b>7,71</b>	<b>3,35</b>	<b>1,80</b>	<b>3,56</b>	<b>1,43</b>	<b>0,98</b>
<b>tydzień temu</b>	<b>3,55</b>	<b>3,36</b>	<b>2,98</b>	<b>1,01</b>	<b>1,03</b>	<b>0,99</b>	<b>1,08</b>	<b>1,50</b>	<b>7,82</b>	<b>3,53</b>	<b>1,84</b>	<b>3,93</b>	<b>1,11</b>	<b>0,98</b>
<b>rok temu</b>	<b>5,39</b>	<b>2,70</b>	<b>2,08</b>	<b>0,91</b>	<b>-</b>	<b>0,88</b>	<b>0,75</b>	<b>0,90</b>	<b>6,70</b>	<b>4,87</b>	<b>1,40</b>	<b>2,33</b>	<b>1,16</b>	<b>0,65</b>

a/sztuka,b/pecek

Ceny zbierane w dniach: 16 – 17.08.2022 r.

## 1.2.Ceny skupu netto warzyw i owoców w spółdzielniach ogrodniczych (zł/kg)

Województwo	Jabłka deserowe	Idared	Jonagold	Szampion	Golden Delicious	Piros	Jabłka odmian wcz.	Jabłka przemysłowe	Śliwki odm. wczesnych	Maliny deserowe	Wiśnie des.	Wiśnie do mrożenia	Borówka wysoka
lubelskie	1,15-1,55	1,10	1,35	1,45	1,25		1,00	0,32	2,90-6,00	18,00	5,00		17,00
łódzkie						1,50		0,38				2,15	
łódzkie							1,10		2,50				
łódzkie	1,15-1,50	1,10	1,30	1,65	1,45			0,40	4,00-4,50	18,00-21,00	6,00	2,00	17,00
małopolskie						1,60	1,15						13,00
małopolskie	1,50		<b>1,25</b>	<b>1,50</b>	<b>1,45</b>			0,35	4,00	20,00	4,50	2,20	
małopolskie	1,25-1,50	1,10		1,55	1,50		1,25				5,00		14,00
małopolskie			1,30				1,80	0,35	3,50	20,00		2,10	
małopolskie	1,15-1,60	1,15		1,50	1,60		1,25	0,35	3,00	21,00	6,00		
mazowiec.			1,30					0,34					12,50
mazowiec.	1,2-1,50	1,00	1,40	1,40	1,50	1,55	1,00-1,20	0,33-0,35	4,50-6,50	18,00-20,00	5,50		16,00
podkarp.									4,00				14,00
podkarp.	1,15-1,40		1,30		1,40		1,15	0,30-0,40	3,00-6,00	19,00	6,00	2,15	
<b>Cena średnia</b>	<b>1,35</b>	<b>1,09</b>	<b>1,31</b>	<b>1,51</b>	<b>1,45</b>	<b>1,61</b>	<b>1,12</b>	<b>0,35</b>	<b>4,18</b>	<b>19,44</b>	<b>5,43</b>	<b>2,12</b>	<b>14,79</b>
<b>tydzień temu</b>	<b>1,34</b>	<b>1,12</b>	<b>1,28</b>	<b>1,41</b>	<b>1,51</b>	-	<b>1,04</b>	<b>0,35</b>	<b>4,47</b>	<b>19,94</b>	<b>5,05</b>	<b>2,32</b>	<b>15,10</b>
<b>rok temu</b>	<b>0,97</b>	<b>0,89</b>	<b>0,94</b>	<b>0,93</b>	<b>1,33</b>	-	<b>1,06</b>	<b>0,30</b>	<b>1,68</b>	-	<b>3,50</b>	<b>1,80</b>	<b>10,80</b>

s/"suchy" przemysł

b/ ceny niższe (dolny zakres) dotyczą odmian np.: Roksana i Aprika, a górny zakres odmian np.: Azja i Rumba

Ceny zbierane w dniach: **8 – 9.08.2022 r**

## 2. Średnie tygodniowe ceny producenta – Krajowa Rada Izb Rolniczych

Województwo/Towar	Mazowieckie			Świętokrzyskie			Wielkopolskie		
	08.08 - 15.08.2022r. cena w zł/kg (szt*)	01.08 - 07.08.2022r. cena w zł/kg (szt*)	tygodniow a zmiana ceny w %	08.08 - 15.08.2022r. cena w zł/kg (szt*)	01.08 - 07.08.2022r. cena w zł/kg (szt*)	tygodniow a zmiana ceny w %	08.08 - 15.08.2022r. cena w zł/kg (szt*)	01.08 - 07.08.2022r. cena w zł/kg (szt*)	tygodniow a zmiana ceny w %
Jabłka (op.5-20 kg) Golden delicious (70/80mm)	--	1,20	--	--	--	--	--	--	--
Jabłka (op.5-20 kg) Jonagold+Jonagored (70/80mm)	1,00	1,00	0,0	--	--	--	--	--	--
Jabłka (op.5-20 kg) Idared (70/80mm)	1,00	1,00	0,0	--	--	--	--	--	--
Jabłka (op.5-20 kg) Champion (70/80mm)	--	--	--	--	--	--	--	--	--
Jabłka (op.5-20 kg) Boskoop (70/80mm)	--	--	--	--	1,60	--	--	--	--
Jabłka (op.5-20 kg) Gala (65/70mm)	--	--	--	--	--	--	--	--	--
Gruszki (op.5-20 kg) Lukaszówka (65/70 mm)	--	--	--	--	--	--	--	--	--
Cebula żółta 40-80 mm; op.5-25 kg	--	--	--	--	--	--	--	--	--
Cebula biała 40-80 mm op.5-25 kg	1,90	1,85	2,7	3,00	1,65	81,8	1,97	1,70	15,6
Marchew wszystkie odmiany pakowane luzem	1,50	1,50	0,0	1,30	1,30	0,0	1,64	1,95	-15,8
Pietruszka korzeń op. 10 kg	--	--	--	5,00	5,00	0,0	4,33	5,50	-21,3
Pomidory, typ okrągły; op. 5-6-kg	--	--	--	2,75	2,75	0,0	1,91	3,11	-38,7
Ogórki, typ gładkie; op. 5-6 kg	--	--	--	2,25	2,50	-10,0	2,72	3,15	-13,7
Seler	--	--	--	3,50	3,50	0,0	5,50	5,50	0,0
Sałata masłowa za główkę	--	--	--	3,00	2,50	20,0	--	--	--
Szparagi biało/fioletowe >16mm	--	--	--	--	--	--	--	--	--
Burak ćwikłowy op. 10-15 kg	--	--	--	1,20	1,20	0,0	1,62	2,17	-25,1
Kalafior 12-20 cm	--	--	--	4,25	4,25	0,0	2,50	4,50	-44,4
Kapusta biała zł/kg	--	--	--	--	--	--	3,50	1,46	139,7
Rzodkiewka za pęczek 10 szt	--	--	--	--	--	--	--	--	--
Ziemniaki (op. 15 kg)	--	--	--	1,25	1,05	19,0	--	--	--
Pieczarki 30-65 mm	--	--	--	8,25	8,25	0,0	5,92	6,41	-7,6

Wykorzystanie możliwe wyłącznie z dokładnym podaniem źródła.

### 3. Rynek hurtowy

#### 3.1. Cena warzyw na rynkach hurtowych

		Bronisze		Kalisz		Łódź		Poznań		Radom		Rzeszów		Szczecin		Wrocław	
Data notowania		2022-08-17		2022-08-16		2022-08-17		2022-08-16		2022-08-16		2022-08-16		2022-08-16		2022-08-16	
Owoce		Max	Min	Max	Min	Max	Min	Max	Min	Max	Min	Max	Min	Max	Min	Max	Min
<b>KRAJOWE</b>																	
Buraki ćwikłowe	kg	0,90	1,20	1,00	1,50					1,30	1,60	2,00	3,00	2,00	2,00	1,50	2,00
Buraki młode	kg			1,00	1,50	1,20	2,00	2,00	2,80								
	peczek	1,50	2,00														
Cebula biała	kg	1,75	2,20	2,50	3,00	1,20	2,40	1,50	1,80	2,50	3,00	2,00	3,00	2,00	2,00	1,70	4,00
Cebula młoda	kg	3,00	3,50														
	peczek											2,50	3,00				
Kalafiory	szt.	4,00	6,00			3,00	6,00	4,50	5,00	4,00	5,00	3,00	4,00	6,66	6,66	5,00	6,00
Kapusta biała	kg	1,70	2,00	1,50	1,50	1,75	2,50									2,20	2,50
Kapusta młoda	szt.	4,00	5,50	3,00	4,00	3,00	5,00	5,00	6,00	3,00	4,00	4,00	5,50	5,00	5,00	5,00	6,50
Marchew	kg	1,40	1,70	1,50	1,80	1,50	2,20			1,60	2,00	2,00	2,50	2,00	2,00	1,80	2,00
Marchew młoda	kg							1,80	2,20								
	peczek	2,00	2,50	2,00	2,00			2,80	3,00							3,00	3,00
Ogórki długie	kg			3,00	4,00			3,80	4,80	4,00	4,50			4,00	4,00		
Ogórki gruntowe	kg	1,00	3,00	2,50	2,80					2,00	4,00	3,00	5,00			3,50	4,00
Ogórki krótkie	kg	2,80	3,50			4,00	6,00							3,50	3,50		
Papryka czerwona	kg	5,00	7,00	6,00	6,00	3,00	7,00	6,00	8,00	4,00	6,00	10,00	12,00	6,00	6,00		
Papryka zielona	kg	3,50	4,50	4,00	4,00	3,60	5,00	6,00	7,00	3,00	3,00					5,00	5,00
Papryka żółta	kg	5,00	7,00	6,00	6,00	5,00	7,00	7,00	8,00					7,00	7,00		
Pietruszka	kg	4,50	5,50	4,00	4,50	6,00	8,00	5,00	6,00	5,00	6,00	4,50	5,50	6,00	7,00	6,00	6,00
Pomidory	kg	2,16	3,00	2,50	2,67	2,50	3,33	3,67	4,67	3,00	6,00	4,00	6,00	5,50	7,00	4,50	5,00
Pomidory gruntowe	kg	1,66	2,50			2,78	3,89										
Pomidory malinowe	kg	2,16	3,50	2,00	2,33	3,00	4,17	4,00	5,00			5,00	7,00			4,50	6,00
Pory	szt.			2,00	2,50	1,80	2,50					2,00	3,00			2,00	2,00
Pory młode	szt.	1,50	2,20					2,60	3,50	1,80	2,00						
Rzodkiewka	peczek	1,40	2,00	1,50	2,00	1,50	2,30	1,50	1,70	1,30	1,50	1,60	2,00	1,40	1,40	1,60	1,60
Salata	szt.	2,20	2,50	2,00	2,00	2,50	3,50	2,50	2,92	2,00	2,00	2,00	2,50	3,33	3,33	2,50	2,80
Selery	kg	3,30	4,00	4,00	4,00	3,60	5,00			5,00	5,80	5,00	6,00	5,00	5,00	6,00	6,00
Selery młode	kg							5,00	6,00								
	peczek	1,75	2,50	2,20	2,20												
Ziemniaki	kg	0,95	1,30	1,20	1,33					1,00	1,40	1,70	2,00	1,20	1,20	1,00	1,25
Ziemniaki młode	kg					0,80	1,13	1,20	1,33			1,20	1,60			1,00	1,20
Boczniki	kg	14,00	20,00													20,00	22,50
Pieczarki	kg	6,50	8,00	6,00	7,00	7,33	8,33	8,00	9,33	7,00	7,50	8,60	9,00			7,50	7,50
<b>IMPORTOWANE</b>																	
Papryka czerwona	kg							6,60	7,60							7,00	7,00

### 3.2. Cena owoców na rynkach hurtowych

Miejscowość			Bronisze		Kalisz		Łódź		Poznań		Radom		Rzeszów		Szczecin		Wrocław	
Data notowania			2022-08-17		2022-08-16		2022-08-17		2022-08-16		2022-08-16		2022-08-16		2022-08-16		2022-08-16	
Owoce	Odm.	Jedn.	Min	Max	Min	Max	Min	Max	Min	Max	Min	Max	Min	Max	Min	Max	Min	Max
<b>KRAJOWE</b>																		
Agrest		kg	15,00	20,00									7,00	8,00			13,00	13,00
Brzoskwinie		kg	4,00	6,00	3,00	4,00			2,00	4,00	3,00	4,00			7,00	9,00		
Czereśnie		kg	18,00	24,00	15,00	20,00	10,00	14,00	12,00	14,00	5,00	6,00	8,00	12,00	12,00	12,00	15,00	18,00
Gruszki		kg	2,50	5,50	3,00	4,00							5,40	5,60	6,50	7,50	3,00	4,00
<b>Jabłka</b>																		
	Antonówki	kg	2,33	3,33														
	Celesta	kg	2,66	3,50														
	Delikates	kg	2,33	3,33														
	Early Geneva	kg			2,00	2,67	2,00	3,00	2,67	3,33								
	Empire	kg	2,15	3,00														
	Gala	kg			2,00	2,00												
	Golden	kg	1,25	2,20														
	Jonagored	kg	1,20	1,66	2,00	2,00	1,67	2,33										
	Ligol	kg	1,33	2,33	2,00	2,00												
	Papierówki	kg	2,75	3,50	2,67	3,00	2,00	2,67	3,33	4,00								
	Paulared	kg	2,00	2,66			2,00	2,67										
	Piros	kg	1,66	2,33	2,67	2,67	1,67	3,33	3,20	4,00								
	Szampion	kg	1,66	2,30	2,00	2,00												
Maliny		kg	25,00	35,00	20,00	24,00	24,00	36,00	20,00	36,00			26,00	30,00	30,00	30,00	26,00	42,00
Morele		kg	6,66	8,50	3,00	4,00	6,00	7,00	8,00	9,00			8,00	10,00	9,00	11,00		
Nektarynki		kg			3,00	4,00												
Porzeczki czarne		kg	18,00	20,00	16,00	16,00			6,00	8,00							11,00	13,00
Porzeczki czerwone		kg	8,00	10,00	12,00	12,00	3,00	6,00	10,00	14,00					9,00	9,00	15,00	15,00
Śliwki		kg	1,50	3,00	2,00	2,00	1,50	3,00	1,00	2,50					3,00	4,50	3,00	6,00
Truskawki		kg	15,00	20,00	12,00	14,00			16,00	22,00			9,00	13,00	15,00	18,00	14,00	14,00
Wiśnie		kg	6,00	8,00	4,00	5,00	4,00	6,00	5,00	9,00	3,00	3,50	5,00	6,00	8,00	8,00	5,00	7,00
<b>IMPORTOWANE</b>																		
Ananasy		szt.	4,00	5,50	5,00	7,00	9,00	11,00			4,00	6,00	5,00	6,00	8,00	10,00	8,00	13,00
Arbuzy		kg	1,60	3,00	2,50	3,50	3,00	4,00	3,30	5,00	2,50	3,00	2,50	3,00	3,50	3,50	3,00	5,00
Banany		kg	3,88	5,27	4,17	4,44	5,00	5,28	4,33	6,11	5,50	6,00	4,89	5,00	4,90	5,20	4,00	5,80
Brzoskwinie		kg	5,00	7,00			7,00	7,50	8,00	9,00	6,00	8,00	7,00	8,00				
Cytryny		kg	5,00	8,00	6,00	7,00	8,00	8,00	6,50	8,00	6,50	7,00	7,00	7,50	8,50	8,50	4,00	6,00
Grejpfruty		kg	4,00	7,00	5,00	6,00	6,47	7,06	5,36	7,50	5,00	6,00	6,50	7,00	8,50	8,50	7,00	7,00
Gruszki		kg	5,50	7,00	6,00	8,00	5,83	6,67			5,00	6,00					8,00	8,00
Mandarynki		kg	7,00	10,00	7,00	7,00	5,00	8,00	5,50	7,00	9,00	9,60	7,00	8,00	9,00	9,00	5,00	7,00
Morele		kg	7,00	12,00	5,00	7,00			12,00	14,00	5,00	6,00					12,00	12,00
Nektarynki		kg	5,00	11,00	5,00	6,00	6,00	9,00	9,00	11,50	7,00	9,00	7,50	8,00	7,50	9,50		
Pomarańcze		kg	4,50	7,00	4,50	7,00	6,00	7,50	6,50	8,00	6,00	7,00	5,00	8,00	5,50	7,00	6,00	7,00
Śliwki		kg	6,00	9,00											5,00	7,00		
Winogrona		kg	5,50	11,00	6,00	12,00	8,00	10,00	10,00	12,00	7,00	9,00	11,00	12,00	8,50	10,00	10,00	12,00

Wykorzystanie możliwe wyłącznie z dokładnym podaniem źródła.

### 3.3. Zmiana cen hurtowych dla wybranego asortymentu owoców i warzyw

Produkt	Jedn.	Cena zł/jedn				Zmiany ceny (%)							
		2022-08-18		2022-08-11		w stosunku do poprzedniego notowania*)		2 tyg.		3 tyg.		4 tyg.	
		Min	Max	Min	Max	Min	Max	Min	Max	Min	Max	Min	Max
1	2	3	4	5	6	7	8	9	10	11	12	13	14
<b>Warzywa krajowe</b>													
Boczniki	kg	17,00	21,25	17,00	21,25	0,0	0,0	21,4	6,3	13,3	13,8	13,3	13,8
Buraki ćwikłowe	kg	1,45	1,88	1,70	2,03	-14,7	-7,4	-6,5	-2,2	-2,7	6,6	-6,5	-10,3
Buraki młode	kg	1,40	2,10	1,57	2,10	-10,6	0,0	-16,0	-7,4	-10,6	0,0	-30,0	-25,0
Cebula biała	kg	1,89	2,68	2,16	2,98	-12,5	-10,1	3,5	17,7	10,1	25,1	15,8	42,7
Cebula młoda	kg	3,00	3,50	3,00	3,50	0,0	0,0	0,0	0,0	0,0	-12,5	0,0	-12,5
Kalafiory	szt.	4,31	5,52	4,17	5,83	3,4	-5,3	10,0	3,6	18,0	5,2	-1,0	5,2
Kapusta biała	kg	1,79	2,13	2,39	2,80	-25,2	-24,1	23,3	18,1	-11,4	-20,3	-16,9	-22,7
Marchew	kg	1,69	2,03	1,81	2,16	-7,1	-6,0	1,5	2,5	9,6	0,2	10,5	-1,0
Marchew młoda	kg	1,80	2,20	1,80	2,20	0,0	0,0	0,0	0,0	0,0	0,0	0,0	0,0
Ogórki gruntowe	kg	2,40	3,76	2,73	3,38	-11,9	11,4	-14,3	-24,8	2,9	7,4	-20,0	-20,8
Ogórki krótkie	kg	3,43	4,33	4,58	5,38	-25,0	-19,4	-17,6	-16,1	-14,2	-21,2	-23,7	-33,3
Papryka czerwona	kg	5,71	7,43	5,33	6,92	7,1	7,4	-7,8	-7,1	-22,1	-15,9	-28,6	-23,8
Papryka zielona	kg	4,18	4,75	4,17	4,83	0,4	-1,7	12,7	0,0	-10,4	-13,6	-7,0	-17,4
Papryka żółta	kg	6,00	7,00	6,38	7,38	-5,9	-5,1	-5,3	-12,5	-25,0	-23,6	-29,4	-31,7
Pietruszka	kg	5,13	6,06	5,31	6,35	-3,5	-4,5	4,2	2,8	25,0	7,9	9,8	3,3
Pomidory	kg	3,62	4,69	3,48	4,71	-4,0	0,4	-12,9	-5,0	-11,6	-2,9	-14,3	-5,8
Pomidory gruntowe	kg	2,22	3,19	2,67	3,97	-16,8	-19,6	-26,0	-29,0				
Pomidory malinowe	kg	3,44	4,67	3,20	4,50	7,6	3,7	-10,9	-8,2	-15,9	-7,3	-22,3	-14,3
Pory	szt.	1,95	2,50	1,93	2,33	0,9	7,1	-9,3	0,0	-7,1	11,1	-2,5	0,0
Rzodkiewka	pęczek	1,48	1,81	1,57	1,83	-5,9	-1,1	-4,8	0,7	-7,8	-4,6	-13,2	-7,8
Salata	szt.	2,38	2,69	2,19	2,53	8,8	6,4	-6,0	-6,3	8,0	-5,5	4,2	-6,2
Selery	kg	4,56	5,11	4,40	5,08	3,6	0,6	-0,5	-2,4	2,4	-4,9	13,9	-14,0
Selery młode	kg	5,00	6,00	5,00	6,00	0,0	0,0	0,0	0,0				
Ziemniaki	kg	1,18	1,41	1,14	1,39	2,9	2,0	11,9	17,0	7,9	13,6	15,2	17,8
Ziemniaki młode	kg	1,05	1,32	1,05	1,30	0,0	1,3	-5,5	-4,4	18,1	3,9	-12,5	-10,2
<b>Owoce krajowe</b>													
Brzoskwinie	kg	3,80	5,40	4,25	6,00	-10,6	-10,0	-15,6	-15,3				
Gruszki	kg	4,08	5,32	4,50	6,00	-9,3	-11,3	-22,3	-21,2	25,5	-13,5	25,5	-13,5
Agrest	kg	11,67	13,67	13,50	15,25	-13,6	-10,4	-5,9	-6,4	8,5	-4,1	55,6	36,7
Agrest	kg	11,67	13,67	13,50	15,25	-13,6	-10,4	-5,9	-6,4	8,5	-4,1	55,6	36,7
Czereśnie	kg	11,88	15,00	12,33	16,67	-3,7	-10,0	27,2	9,8	52,2	13,6	61,9	36,4
Maliny	kg	24,43	33,29	28,83	37,17	-15,3	-10,4	-15,2	-4,9	-9,5	-7,0	6,2	6,2
Morele	kg	6,78	8,25	6,17	6,92	9,9	19,3	30,3	25,0	7,0	12,5	-15,3	-8,3
Nektarynki	kg	3,00	4,00	4,00	4,00	-25,0	0,0	-57,1	-51,5				
Śliwki	kg	2,00	3,50	2,50	3,80	-20,0	-7,9	-33,3	-2,8	33,3	16,7	33,3	16,7
Truskawki	kg	13,50	16,83	13,70	16,40	1,5	-2,6	5,5	12,2	16,4	9,3		
Porzeczki czarne	kg	12,75	14,25	11,40	12,60	11,8	13,1	10,9	2,5	-3,8	-8,1	21,4	1,8
Porzeczki czerwone	kg	9,50	11,00	6,25	8,50	52,0	29,4	25,0	10,0	35,7	15,8	90,0	22,2
Wiśnie	kg	5,00	6,56	4,83	6,00	-3,3	-8,6	2,0	5,8	0,0	-7,7	0,0	-3,9
<b>Jabłka:</b>													
<i>Early Geneva</i>	kg	2,22	3,00	2,44	3,00	-9,1	0,0	-8,0	-2,7				
<i>Golden</i>	kg	1,25	2,20	1,25	2,20	0,0	0,0	-23,1	4,8	-28,6	-3,4	-23,1	-2,2
<i>Jonagored</i>	kg	1,62	2,00	1,62	2,00	0,0	0,0	-6,4	-10,0	-6,4	-10,0	35,2	20,3
<i>Ligol</i>	kg	1,67	2,17	1,67	2,22	0,0	-2,5	-6,3	-11,4	-20,0	-18,8	-23,1	-23,5
<i>Papierówki</i>	kg	2,69	3,29	2,69	3,54	0,0	-7,1	4,0	0,4				
<i>Piros</i>	kg	2,30	3,08	2,47	3,23	-6,8	-4,5	-26,1	-7,5				
<i>Szampion</i>	kg	1,83	2,15	1,89	2,43	-3,0	-11,6	-3,0	-11,6	0,0	-10,7	10,2	-7,1
<b>Warzywa importowane</b>													
Papryka czerwona	kg	6,80	7,30	7,87	8,53	-13,6	-14,5	-18,4	-21,8	-15,8	-17,7	-21,5	-22,9
<b>Owoce importowane</b>													
Ananasy	szt.	6,14	8,36	6,67	8,75	-7,9	-4,5	-4,0	-11,1	6,8	-8,4	44,5	51,9
Banany	kg	4,58	5,39	4,30	5,26	6,5	2,4	-3,3	-6,3	15,3	10,2	7,1	3,2
Brzoskwinie	kg	6,60	7,90	7,00	9,00	-5,7	-12,2	-9,0	-12,2	3,5	1,9	-5,7	-13,8
Cytryny	kg	6,44	7,50	6,50	7,71	-1,0	-2,8	-3,4	-4,3	-3,9	-6,3	13,6	-2,2
Grejpfruty	kg	5,98	7,01	5,90	7,01	1,3	0,0	4,5	-18,5	15,7	-19,6	24,9	-2,2
Gruszki	kg	6,07	7,13	6,07	7,73	0,0	-7,8	8,7	-7,0	5,0	-13,2	10,3	-20,7
Mandarynki	kg	6,81	8,20	6,36	8,00	7,2	2,5	-2,7	-5,4	2,3	1,2	10,5	0,4
Morele	kg	8,20	10,20	9,25	11,25	-11,4	-9,3	7,2	4,6	13,9	-4,4	0,0	-7,3
Nektarynki	kg	6,71	9,14	6,33	8,75	6,0	4,5	-2,9	2,5	-9,3	-2,7	-12,4	-10,1
Śliwki	kg	5,50	8,00	6,00	8,50	-8,3	-5,9	-15,4	-11,1	4,8	-5,9	-4,3	-5,9
Winogrona	kg	8,25	11,00	8,07	11,14	2,2	-1,3	-3,9	-2,9	-15,2	-15,2	-20,5	-17,2



## 4. Ceny jabłek – organizacje producentów

4.1. Ceny jabłek w skupie (**brak danych**)

4.2. Ceny jabłek w sprzedaży

**Sprzedaż jabłek przez organizacje producentów - główne odmiany**

PLN/100kg

Odmiana	08-14.08	01-07.08	Zmiana [%]
Golden delicious	228,5	208,0	9,9
Idared	142,7	188,0	-24,1
Jonagold/Jonagored	212,4	188,2	12,9

\* - odmiana nie uwzględniona w zgłoszeniu

PLN/100kg

Odmiana	08-14.08	01-07.08	Zmiana [%]
Średnia ważona (wszystkie odmiany)	180,0	192,9	-6,7

## 5. Średnie ceny zakupu owoców i warzyw płacone przez sieci handlowe

### OWOCE - luzem

Towar	Cena w zł/kg		Zmiana [%]
	2022-08-14	2022-08-07	
<b>Jabłka wg odmian (krajowe):</b>			
Gala	2,54	2,53	0,4
Golden delicious	2,72	2,72	0,0
Idared	2,34	2,11	10,9
Jonagold/jonagored	2,34	2,14	9,3
Ligol	2,64	2,68	-1,5
Szampion	2,84	2,56	10,9
<b>Pomarańcze odmiany:</b>			
nieokreślone	5,33	5,33	0,0
<b>Brzoskwinie (import):</b>			
żółty miąższ	4,80	5,54	-13,4
biały miąższ	10,96	10,66	2,8
nieokreślone	6,95	8,29	-16,2
<b>Nektaryny (import):</b>			
żółty miąższ	8,47	9,56	-11,4
nieokreślone	7,33	7,05	4,0

### WARZYWA - luzem

Towar	Cena w zł/kg		Zmiana [%]
	2022-08-14	2022-08-07	
<b>krajowe</b>			
Marchew	1,96	2,07	-5,3
Pomidory na gałązkach	3,82	4,95	-22,8
Pomidory okrągłe	5,08	4,62	10,0
Pomidory typu cherry	9,10	7,84	16,1
Ziemniaki	1,37	1,27	7,9

### WARZYWA - opakowania do 2 kg

Towar	Cena w zł/kg		Zmiana [%]
	2022-08-14	2022-08-07	
<b>krajowe</b>			
Marchew	3,04	2,74	10,9
Pomidory na gałązkach	9,68	8,44	14,7
Pomidory okrągłe	4,58	4,81	-4,8
Pomidory typu cherry	7,80	11,63	-32,9
Ziemniaki	2,36	2,20	7,3
<b>z importu</b>			
Marchew	3,50	3,52	-0,6
Pomidory typu cherry	13,13	10,09	30,1

Dane podane w tabelach oznaczają ostatni dzień analizowanego tygodnia.

## 6. Wykresy – średnie ceny na rynkach hurtowych

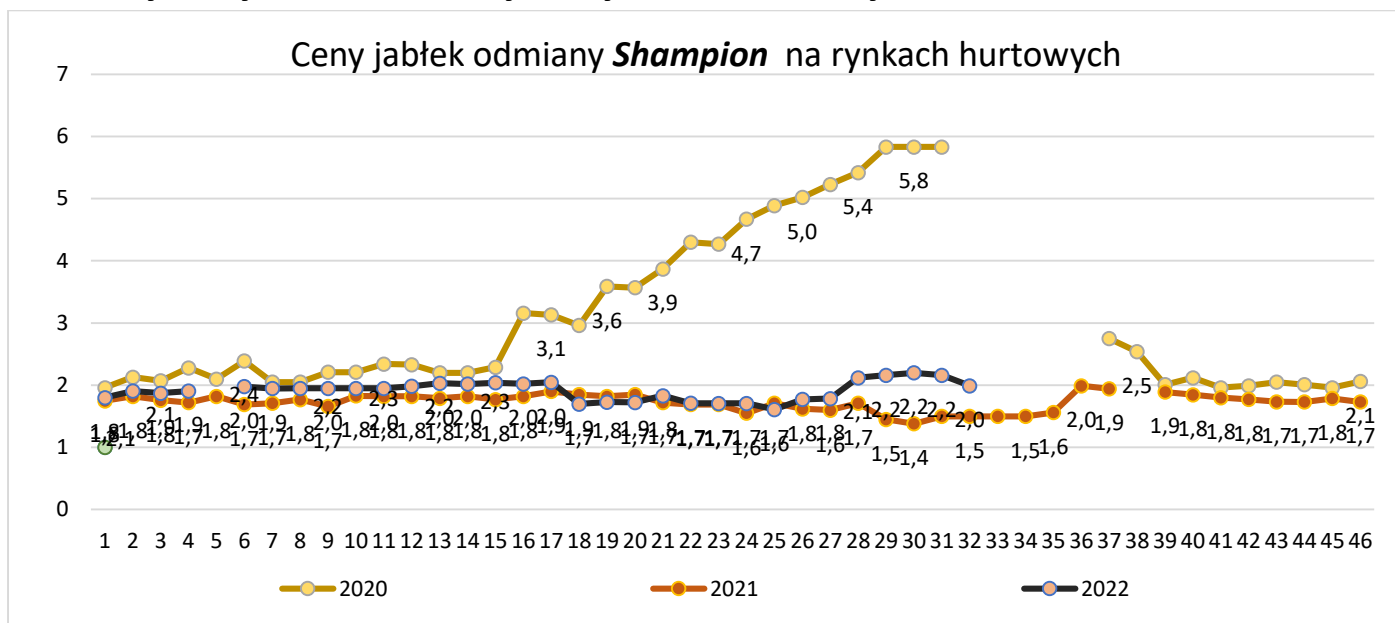

Średnie ceny **ziemniaków** na rynkach hurtowych

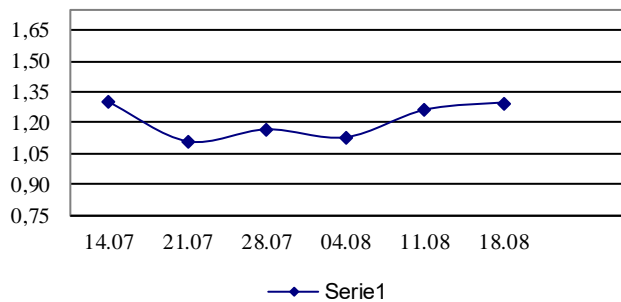

Średnie ceny **cebuli białej** na rynkach hurtowych

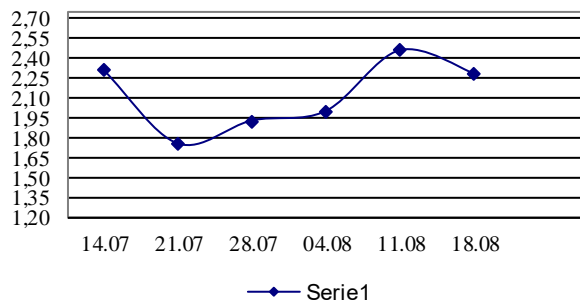

Średnie ceny **marchwi** na rynkach hurtowych

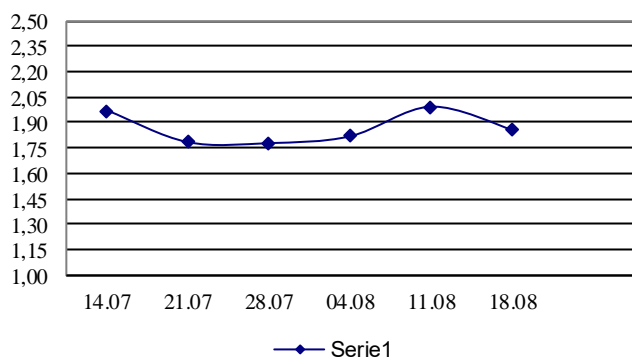

Średnie ceny **pietruszki** na rynkach hurtowych

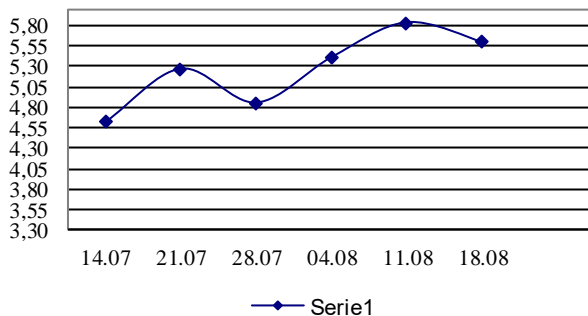

Średnie ceny **gruszek** na rynkach hurtowych

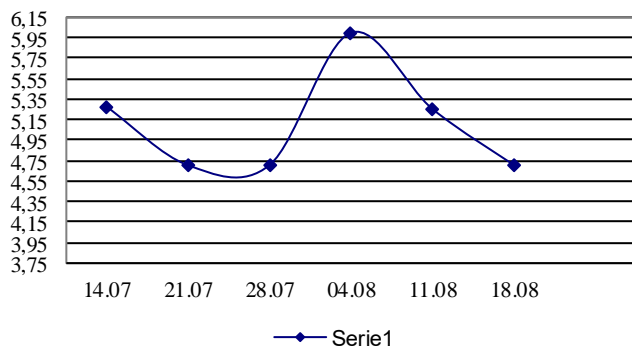

Średnie ceny **jablek** na rynkach hurtowych

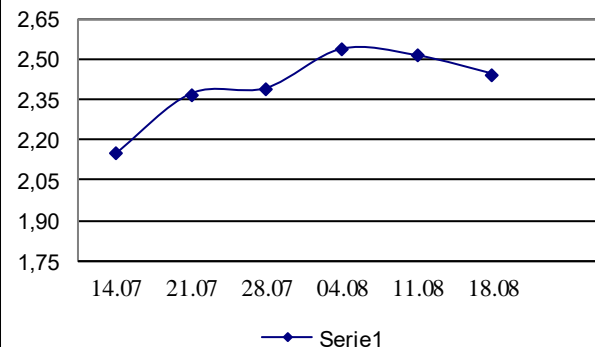

## 7. Wykres – średnie ceny jabłek w Polsce w 2022 r.

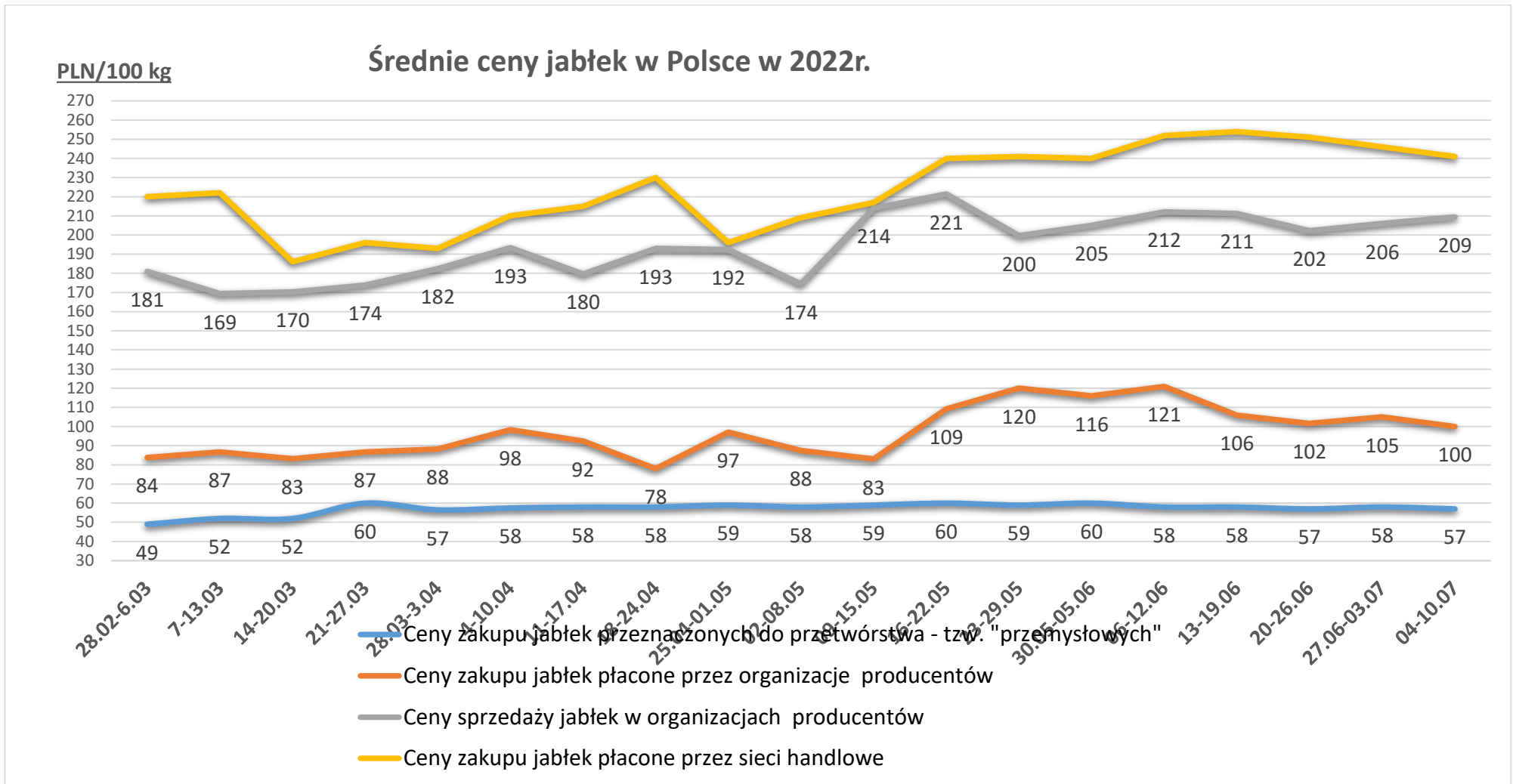

Wykorzystanie możliwe wyłącznie z dokładnym podaniem źródła.

**Wydawca:** Ministerstwo Rolnictwa i Rozwoju Wsi; 00-930 Warszawa ul. Wspólna 30

tel. (022) 623 27 67; fax (022) 623 27 06, 623 27 07

**Adres internetowy:** [strona ZSRIR](#); **E-mail:** [Biuletyn@minrol.gov.pl](mailto:Biuletyn@minrol.gov.pl)

**Autor:** Tomasz Chruśliński tel. (022) 623-27-67; E-mail: [Tomasz.Chruslinski@minrol.gov.pl](mailto:Tomasz.Chruslinski@minrol.gov.pl),

**Warunki dostępu do publikacji:**

Tygodnik jest udostępniany zainteresowanym osobom bezpłatnie.

**Rynek owoców i warzyw świeżych** - ukazuje się w każdy czwartek.