



**Rzeczoznawca
Techniki
Motoryzacyjnej**
Dawid Lisik

Wycena Nr: 20/2618/2023

z dnia: 2023/03/05

Rzeczoznawca: DAWID LISIK SRTMiRD PLMOT RL0000274

Zleceniodawca: Agencja Restrukturyzacji i Modernizacji Rolnictwa Świętokrzyski Oddział Regionalny

Adres: ul. Warszawska 430, 25-414 Kielce

DANE IDENTYFIKACYJNE POJAZDU

Dane: [T] III-2023

Marka: SUZUKI Model pojazdu: Jimny 1.3 MR`13
Wersja: Club Nr rejestracyjny: WI6209S Rok prod.: 2012
Rodzaj pojazdu: Samochód terenowy VIN: JSAFJB43V00529476

Nr INFO-EKSPERT 036-00637
Data pierwszej rejestracji 2012/06/28
Wskazanie drogomierza 209080 km
Okres eksploatacji pojazdu (2012/06/28-2023/03/05) 128 mies.
Dop. masa całkow. 1420 kg
Rodzaj nadwozia kombi (uniwersalne) 3 drzwiowe 4 osobowe
Konstrukcja R
Jednostka napędowa z zapłonem iskrowym (wtrysk)
Pojemność / Moc silnika 1328 ccm / 63 kW (86 KM)
Liczba cylindrów / Układ cylindrów / Liczba zaworów 4 / rzędowy / 16
Rodzaj skrzyni biegów manualna

WYPOSAŻENIE STANDARDOWE (2012.11 - 2016.12)

L.p.	Nazwa elementu wyposażenia	L.p.	Nazwa elementu wyposażenia
1	ABS + EBD - system dystrybucji siły hamowania	12	Sygnalizacja niezapiętego pasa bezpieczeństwa kierowcy
2	Głośniki 2 szt.	13	Sygnalizacja otwartych drzwi
3	Immobilizer	14	Sygnalizacja pozostawienia kluczyków w stacyjce
4	Klimatyzacja	15	Sygnalizacja pozostawienia włączonych świateł
5	Napęd przedniego mostu dołączany	16	System wspomagania nagłego hamowania
6	Napinacze przednich pasów bezpieczeństwa z kontrolą naciągu	17	Szyba przednia z filtrem UV
7	Obrotomierz	18	Szyba tylna ogrzewana
8	Oparcie siedzeń tylnych dzielone	19	Światło dodatkowe STOP
9	Pasy bezpieczeństwa przednie z regulacją wysokości mocowania	20	Tapicerka tekstylna
10	Poduszka powietrzna kierowcy	21	Wspomaganie układu kierowniczego
11	Poduszka powietrzna pasażera	22	Zamek centralny
L.p.	Nazwa pakietu / elementu pakietu wyposażenia standardowego		
1	ABS + EBD - system dystrybucji siły hamowania ABS - system zapobiegający blokowaniu kół System dystrybucji siły hamowania elektroniczny EBD		

WYPOSAŻENIE DODATKOWE

L.p.	Nazwa elementu wyposażenia	Wartość [PLN]
1	+ Autoalarm	449

Lp.	Nazwa elementu wyposażenia	Wartość [PLN]
2	Lakier metalizowany	882

OPIS ZAMONTOWANEGO W POJEŹDZIE OGUMIENIA

Koło	Marka, typ	Bieżnik [mm]	Zużycie [%]
Przednie lewe:	BARUM 205/70 R15 96T POLARIS 3 TL	5.9	48
Przednie prawe:	BARUM 205/70 R15 96T POLARIS 3 TL	6.3	43
Tylne lewe:	BARUM 205/70 R15 96T POLARIS 3 TL	6.1	45
Tylne prawe:	BARUM 205/70 R15 96T POLARIS 3 TL	6.6	39

STAN TECHNICZNY POJAZDU

Usterki:

1. Korozja płyty podłogowej.
2. Korozje nadwozia.
3. Zniszczony, porysowany i poobijany lakier.
4. Pęknięty tylny zderzak.
5. Rozładowany akumulator.

KOREKTY

WARTOŚĆ BAZOWA BRUTTO (130 mies.)	39 900 PLN
KOREKTA ZA WYPOSAŻENIE DODATKOWE	1 331 PLN
KOREKTA ZA PIERWSZĄ REJESTRACJĘ	131 PLN
KOREKTA ZA PRZEBIEG	- 6 432 PLN
KOREKTA ZA OGUMIENIE	88 PLN
KOREKTY RÓŻNE	- 6 985 PLN

W tym:	[%]	Wartość [PLN]
Stan utrzymania i dbałość o pojazd	-5.0	-1 746
Szczególny charakter eksploatacji	-10.0	-3 493
Regionalna sytuacja rynkowa	-5.0	-1 746

Wartość rynkowa brutto wyżej zidentyfikowanego pojazdu, w stanie jak przed szkodą, określona na dzień wykonania opinii wynosi:

28000 PLN

(słownie: dwadzieścia osiem tysięcy złotych)

w tym VAT (23.0%) 5235.77 PLN

Wartość brutto pojazdu w stanie uszkodzonym określona na dzień wykonania opinii wynosi:

25400 PLN

(słownie: dwadzieścia pięć tysięcy czterysta złotych)

w tym VAT (23.0%) 4749.59 PLN

Wartości określono na podstawie:

- notowań wartości rynkowych z bazy pojazdów 'Komputerowego Systemu INFO-EKSPERT' na III-2023 zaakceptowanych przez wykonawcę opinii,
- korekt mających wpływ na wartość pojazdu,
- analizy zbywalności pojazdu uszkodzonego

Wycenę sporządził:

.....

pieczęć

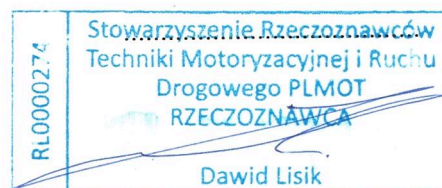

Rzecznawca
Techniki Motoryzacyjnej
RL0000274
Dawid Lisik

Dnia 05/03/2023 r.

ARKUSZ USTALENIA WARTOŚCI POJAZDU W STANIE USZKODZONYM

do wyceny nr: 20/2618/2023

z dnia: 2023/03/05

Rzeczoznawca: DAWID LISIK SRTMiRD PLMOT RL0000274

Zleceniodawca: Agencja Restrukturyzacji i Modernizacji Rolnictwa Świętokrzyski Oddział Regionalny

Adres: ul. Warszawska 430, 25-414 Kielce

DANE IDENTYFIKACYJNE POJAZDU

Dane: [T] III-2023

Marka: SUZUKI Model pojazdu: Jimny 1.3 MR`13
Wersja: Club Nr rejestracyjny: W16209S Rok prod.: 2012
Rodzaj pojazdu: Samochód terenowy VIN: JSAFJB43V00529476

Wartość pojazdu nieuszkodzonego (założony wiek pojazdu jak w dniu wyceny - 128 mies.) **28 000 PLN**Współczynnik amortyzacji pojazdu **0.44**Współczynnik zbywalności pojazdu nowego **0.70****CZĘŚCI DO WYMIANY**

L.p.	Nazwa elementu	Lewy/Prawy
	2 Wyposażenie	
1	Zderzak tylny kpl.	+

WYCENA ZESPOŁÓW POJAZDU

L.p.	Nazwa zespołu	Udział [%]	Zniszczenie [%]	Wart. poz. zesp. [PLN]
1	Nadwozie	16	0	4 480
2	Wyposażenie	39	1	10 811
3	Silnik z osprzętem	12	0	3 360
4	Układ napędowy	14	0	3 920
5	Zawieszenie przednie z układem kierowniczym	9	0	2 520
6	Zawieszenie tylne	3	0	840
7	Rama	4	0	1 120
8	Reszta	3	0	840

Bazowa wartość głównych zespołów pojazdu 27 891 PLN**WYLICZENIE WARTOŚCI POJAZDU W STANIE USZKODZONYM****Metoda zredukowanego kosztu naprawy w oparciu o szacunkowy koszt naprawy**

Wartość pojazdu nieuszkodzonego przy założonym wieku		28 000 PLN
Koszt naprawy oszacowany na podstawie obrazu uszkodzeń	4 638 PLN	
Współczynnik redukcji kosztu części	0.44	
Współczynnik redukcji pozostałych składników naprawy	0.72	
Współczynnik zmiany kosztu naprawy	1.23	
Zredukowany koszt naprawy	2 565 PLN	25 435 PLN

Metoda stopnia uszkodzenia

Wartość pojazdu nieuszkodzonego przy założonym wieku		28 000 PLN
Stopień uszkodzenia	0.0039	27 891 PLN
Współczynnik stopnia uszkodzenia	0.98	27 333 PLN
Współczynnik uszkodzeń ukrytych	0.98	26 787 PLN
Współczynnik zbywalności	0.30	8 036 PLN

ARKUSZ USTALENIA WARTOŚCI POJAZDU W STANIE USZKODZONYM

do wyceny nr: 20/2618/2023

z dnia: 2023/03/05

PODSUMOWANIE

Wartość pojazdu uszkodzonego określona: Metodą zredukowanego kosztu naprawy.	25 434 PLN
WARTOŚĆ RYNKOWA BRUTTO PO ZAOKRĄGLENIU	28 000 PLN
Zaokrąglona wartość pojazdu uszkodzonego	25 400 PLN
Różnica wartości pojazdu przed i po szkodzie	2 600 PLN
Współczynnik kosztu naprawy wzg. wartości rynkowej	0.17

ARKUSZ USTALENIA WARTOŚCI POJAZDU

do wyceny nr: 20/2618/2023

z dnia: 2023/03/05

Rzeczoznawca: DAWID LISIK SRTMiRD PLMOT RL0000274

Zleceniodawca: Agencja Restrukturyzacji i Modernizacji Rolnictwa Świętokrzyski Oddział Regionalny

Adres: ul. Warszawska 430, 25-414 Kielce

DANE IDENTYFIKACYJNE POJAZDU

Dane: [T] III-2023

Marka: SUZUKI Model pojazdu: Jimny 1.3 MR`13
 Wersja: Club Nr rejestracyjny: WI6209S Rok prod.: 2012
 Rodzaj pojazdu: Samochód terenowy VIN: JSAFJB43V00529476

USTALENIE WARTOŚCI POJAZDU

KATALOG WARTOŚCI BAZOWYCH (BRUTTO)

rok	mies.	wart. z katal. [PLN]	wart. zadana [PLN]
2016	05	49000	49000
2015	05	46500	46500
2014	05	44200	44200
2013	05	42000	42000
2012	05	39900	39900

WARTOŚĆ BAZOWA BRUTTO (130 mies.) **39 900 PLN**

Normatywny okres eksploatacji **130 mies.**

DATA PIERWSZEJ REJESTRACJI (rok/mies/dn) **2012/06/28**

Rzeczywisty okres eksploatacji **128 mies.**

KOREKTA ZA PIERWSZĄ REJESTRACJĘ **131 PLN** po korekcie: **40 031 PLN**

LISTA WYPOSAŻENIA:

Lista wyposażenia na podstawie informacji z bazy danych na okres: 2012.11 - 2016.12

WYPOSAŻENIE DODATKOWE

L.p.	Nazwa elementu wyposażenia	wta	data zam.	wpa	[%]	wsp.	Wartość [PLN]
1	Autoalarm	0.75			2.29	0.49	449
2	Lakier metalizowany	0.50			3.34	0.66	882

KOREKTA ZA WYPOSAŻENIE DODATKOWE **1 331 PLN**

KOREKTA ZA WYPOSAŻENIE **1 331 PLN** po korekcie: **41 362 PLN**

Przebieg normatywny **138 400 km**

Przebieg rzeczywisty odczytany **209 080 km**

KOREKTA ZA PRZEBIEG **- 6 432 PLN** po korekcie: **34 930 PLN**

ZASTOSOWANE KOREKTY RÓŻNE:

Opis korekty:	[%]	Wartość [PLN]
Stan utrzymania i dbałość o pojazd	-5.0	-1 746
Szczególny charakter eksploatacji	-10.0	-3 493
Regionalna sytuacja rynkowa	-5.0	-1 746

KOREKTY RÓŻNE **- 6 985 PLN** po korekcie: **27 945 PLN**

STAN OGUMIENIA:

Oś	Koło	Cena [PLN]	Zuż. [%]	Bieżn. [mm]	Koło	Cena [PLN]	Zuż. [%]	Bieżn. [mm]	Koło	Cena [PLN]	Zuż. [%]	Bieżn. [mm]
Przednia	Lewe	352	48	5.9	Prawe	352	43	6.3				
	Lewe	352	45	6.1		Prawe	352	39	6.6			

KOREKTA ZA OGUMIENIE **88 PLN** po korekcie: **28 033 PLN**

ARKUSZ USTALENIA WARTOŚCI POJAZDU

do wyceny nr: 20/2618/2023

z dnia: 2023/03/05

WARTOŚĆ RYNKOWA BRUTTO PO ZAOKRĄGLENIU

28 000 PLN

Wycenę sporządził:

pieczęć

Rzecznawca
Techniki Motoryzacyjnej
RL0000274
Dawid Lisik

Dnia 05/03/2023 r.



ARKUSZ BADANIA POWŁOKI LAKIEROWEJ

do wyceny nr: 20/2618/2023

z dnia: 2023/03/05

Rzeczoznawca: DAWID LISIK SRTMiRD PLMOT RL0000274

Zleceniodawca: Agencja Restrukturyzacji i Modernizacji Rolnictwa Świętokrzyski Oddział Regionalny

Adres: ul. Warszawska 430, 25-414 Kielce

DANE IDENTYFIKACYJNE POJAZDU

Dane: [T] III-2023

Marka: SUZUKI

Model pojazdu: Jimny 1.3 MR`13

Wersja: Club

Nr rejestracyjny: W16209S

Rok prod.: 2012

Rodzaj pojazdu: Samochód terenowy

VIN: JSAFJB43V00529476

OPIS POWŁOKI LAKIEROWEJ

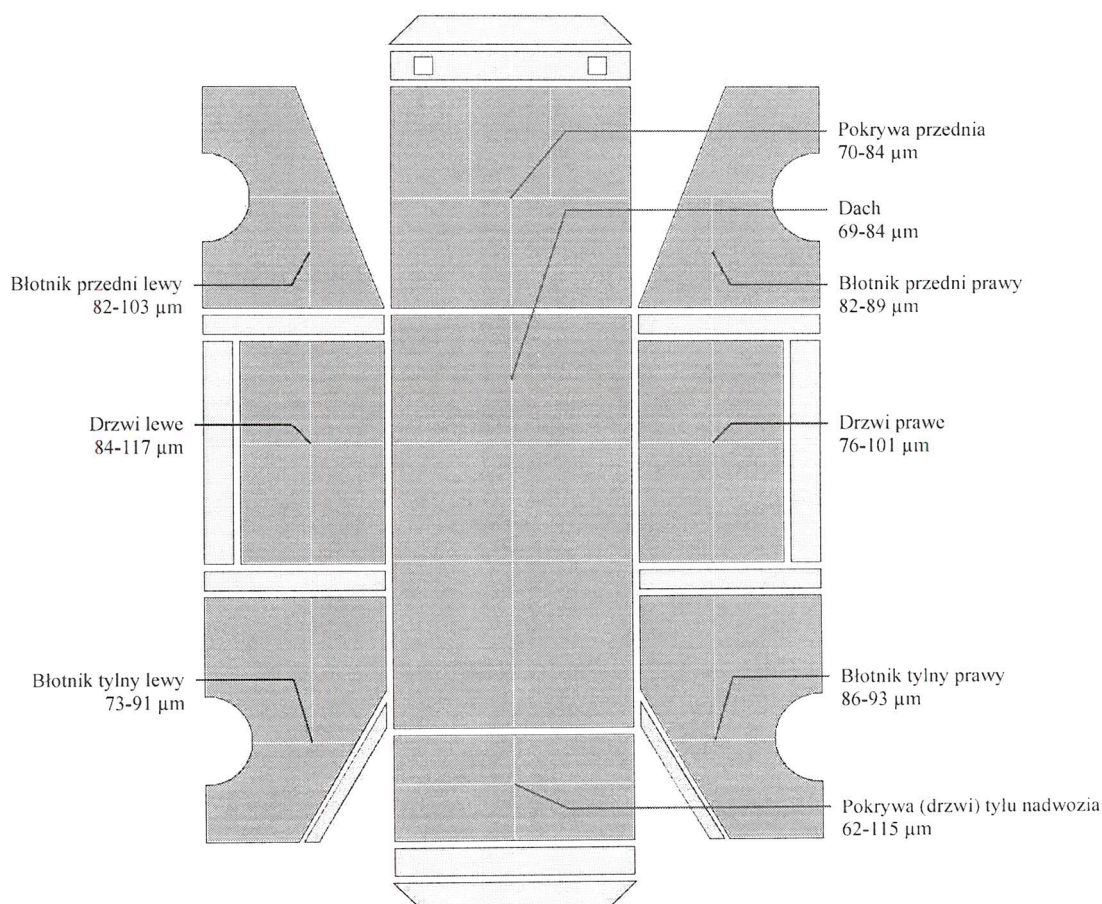

DOKUMENTACJA FOTOGRAFICZNA

do wyceny nr:20/2618/2023

z dnia:2023/03/05

DANE IDENTYFIKACYJNE POJAZDU

[T]III-2023

Marka: SUZUKI

Model pojazdu: Jimny 1.3

MR'13

Wersja: Club

Nr rejestracyjny: WI6209S

Rok prod.:2012

Rodzaj pojazdu: Samochód terenowy

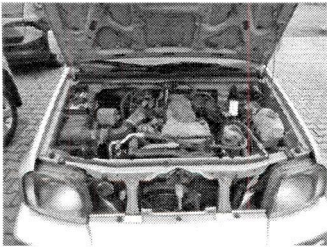

IMG_20230302_085208



IMG_20230302_085209

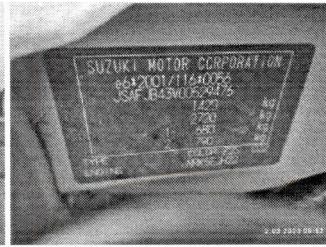

IMG_20230302_085213



IMG_20230302_085220



IMG_20230302_085252



IMG_20230302_085257



IMG_20230302_085303



IMG_20230302_085311



IMG_20230302_085318



IMG_20230302_085326

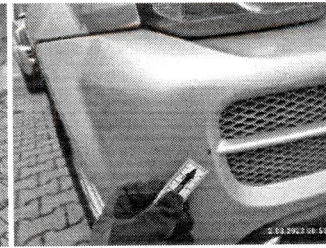

IMG_20230302_085328

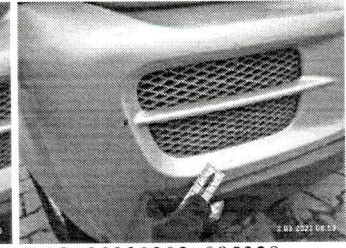

IMG_20230302_085329



IMG_20230302_085333



IMG_20230302_085337

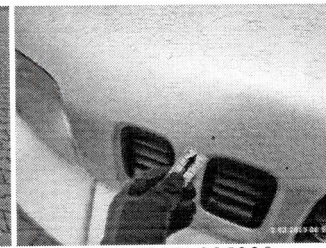

IMG_20230302_085339

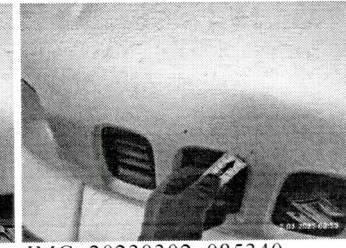

IMG_20230302_085340



IMG_20230302_085342



IMG_20230302_085345



IMG_20230302_085348



IMG_20230302_085352

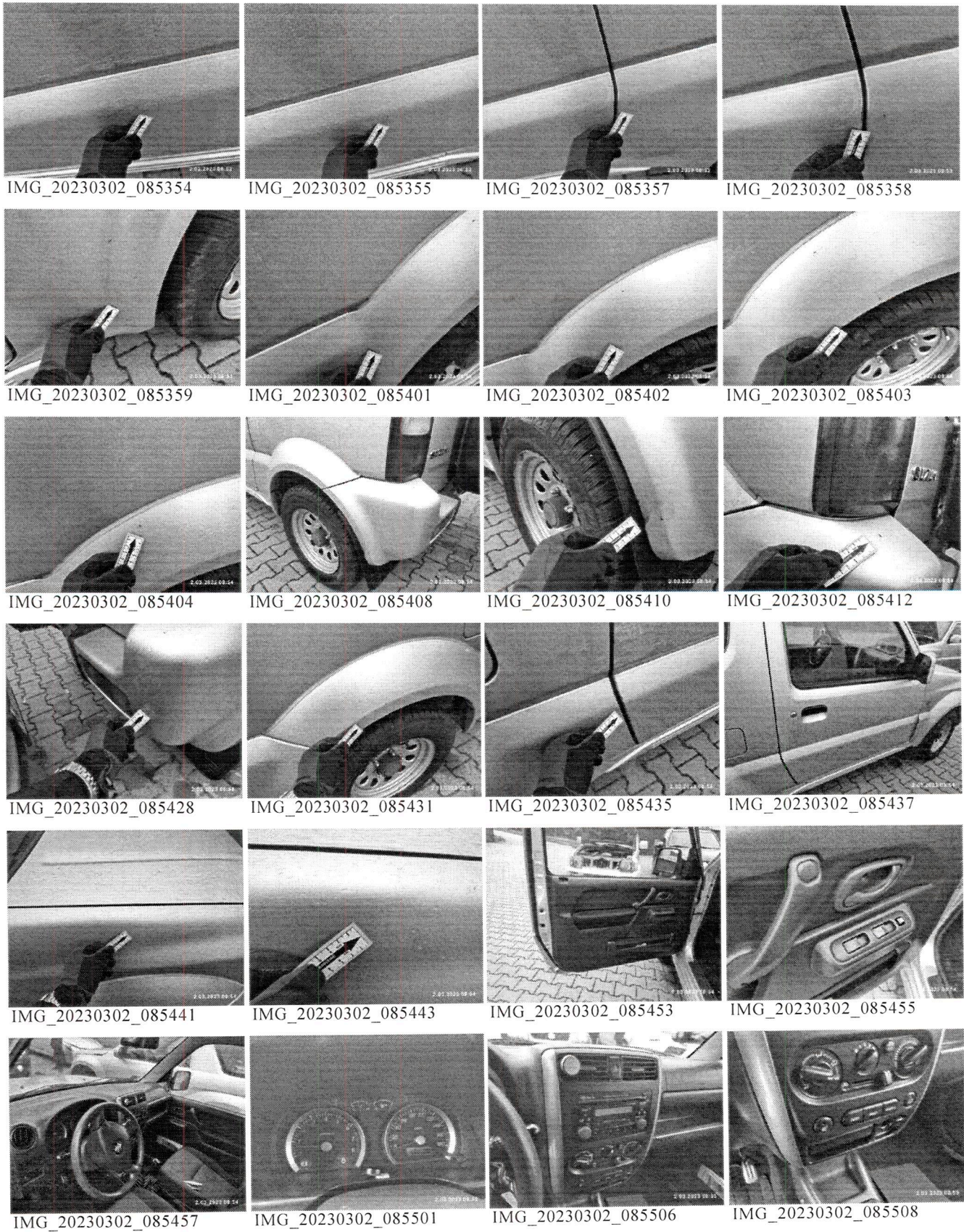

2023.03.05 10:52:27
Dawid Lisik



IMG_20230302_085512



IMG_20230302_085514



IMG_20230302_085525

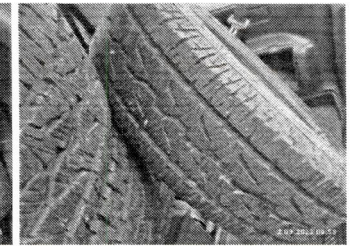

IMG_20230302_085526

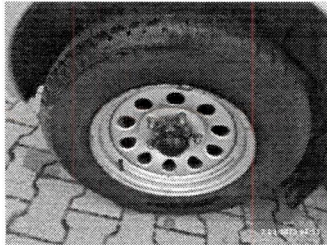

IMG_20230302_085543



IMG_20230302_085545



IMG_20230302_085546



IMG_20230302_085548



IMG_20230302_085553

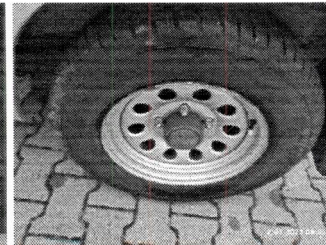

IMG_20230302_085557



IMG_20230302_085559

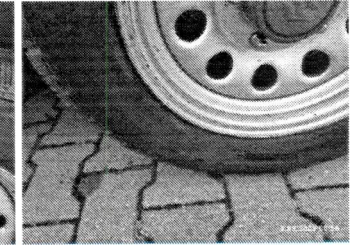

IMG_20230302_085601

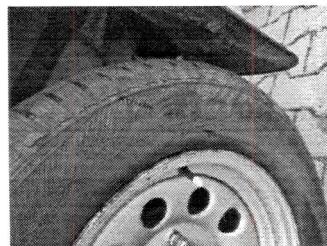

IMG_20230302_085602

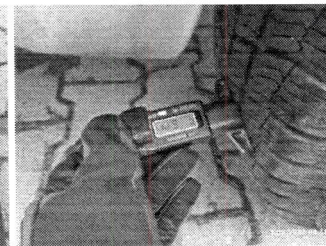

IMG_20230302_085607

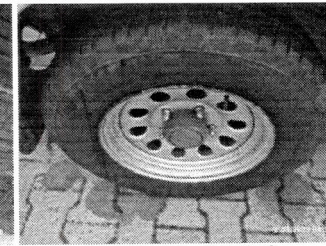

IMG_20230302_085618

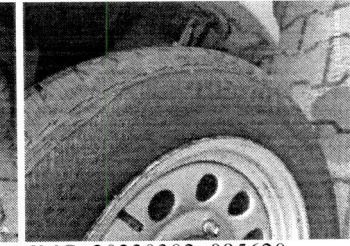

IMG_20230302_085620



IMG_20230302_085621

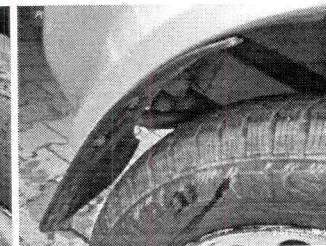

IMG_20230302_085622



IMG_20230302_085624



IMG_20230302_085627



IMG_20230302_085632



IMG_20230302_085634

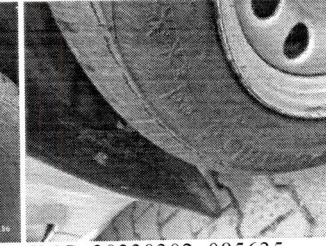

IMG_20230302_085635



IMG_20230302_085636



IMG_20230302_085641

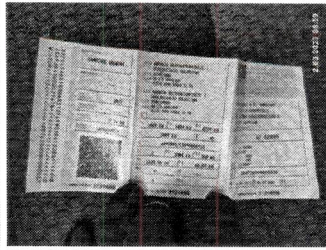

IMG_20230302_085931

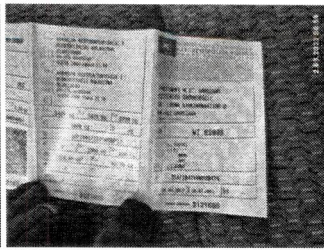

IMG_20230302_085932

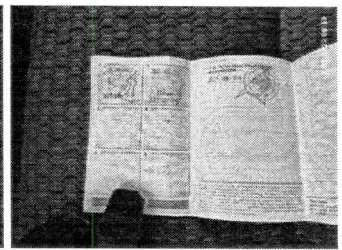

IMG_20230302_085937