

Meldunki epidemiologiczne

Zachorowania i podejrzenia zachorowań na grypę w Małopolsce

Sekcja Budżetu Zadaniowego, Planowania i Analiz – Wojewódzka Stacja Sanitarno-Epidemiologiczna w Krakowie

Rok: 2023

Miesiąc: maj

Numer: 5C (19)

Okres: 16-22 maja

Analiza za okres od 16 do 22 maja 2023 r.

Zachorowania i podejrzenia zachorowań na grypę w okresie od 16 do 22 maja 2023 r. wg wieku i powiatów

Powiat	Ogółem			Wiek (ukończone lata)							
	liczba	zapadalność ¹⁾	wzrost /spadek zapadalności ^{2,3)}	0-4		5-14		15-64		65+	
				liczba	zapadalność ¹⁾	liczba	zapadalność ¹⁾	liczba	zapadalność ¹⁾	liczba	zapadalność ¹⁾
MAŁOPOLSKA	7 556	31,48	-4,08	1 958	159,27	1 609	60,02	3 312	20,95	677	15,79
bocheński	650	86,88	-18,38	182	434,35	144	154,15	250	51,25	74	59,21
brzeski	413	64,25	12,25	78	239,63	67	88,13	208	48,80	60	55,58
chrzanowski	136	16,23	0,57	20	60,76	27	32,20	84	15,54	5	2,76
dąbrowski	248	61,29	-20,67	70	361,14	85	195,85	79	28,99	14	20,17
gorlicki	291	39,30	-1,35	61	171,14	60	68,87	140	28,95	30	22,37
m. Kraków	1 810	32,19	-4,27	570	198,04	277	54,88	883	23,64	80	7,31
krakowski	201	9,56	-3,34	42	38,41	36	13,52	78	5,65	45	13,01
limanowski	47	5,10	4,15	20	33,67	7	5,62	17	2,80	3	2,31
miechowski	402	122,19	-5,21	84	591,72	94	279,18	174	83,74	50	68,18
myślenicki	714	78,74	15,05	196	376,50	212	181,99	264	43,96	42	30,52
Nowy Sącz i nowosądecki	163	7,88	-22,11	43	35,98	24	9,08	76	5,58	20	6,18
nowotarski	0	0,00	-7,23	0	0,00	0	0,00	0	0,00	0	0,00
olkuski	714	95,47	-20,12	161	525,83	173	229,37	303	63,53	77	46,69
oświęcimski	136	13,01	2,88	20	42,73	32	28,62	49	7,25	35	16,62
proszowicki	459	155,13	3,72	111	804,52	123	395,13	191	99,07	34	58,46
suski	205	35,23	7,11	57	195,69	54	78,60	83	21,58	11	11,06
Tarnów i tarnowski	363	17,19	-12,48	96	99,79	81	35,70	156	11,19	30	7,60
wadowicki	13	1,18	-3,10	7	12,36	5	3,82	1	0,14	0	0,00
wielicki	370	37,21	15,56	95	161,76	48	36,55	178	27,13	49	33,05
tatrzański	221	47,43	18,13	45	193,92	60	114,48	98	32,05	18	21,29

ZAPADALNOŚĆ¹⁾
W OKRESIE OD 16 DO 22
MAJA 2023 R. ORAZ
W POPRZEDNIM OKRESIE
SPRAWOZDAWCZYM³⁾
WG WIEKU

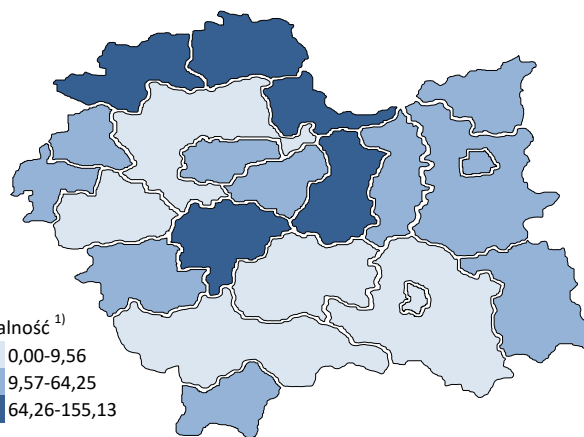
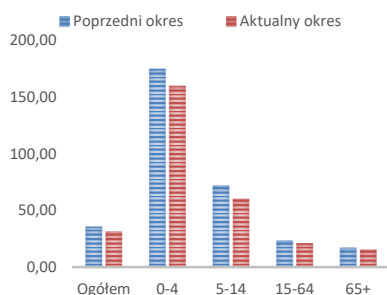

Objaśnienia:

- 1) Przeciętna dzienna zapadalność na 100 tys. ludności wg stanu w dniu 31 grudnia 2022 r.
- 2) Różnica w stosunku do poprzedniego okresu sprawozdawczego.
- 3) Okres od 8 do 15 maja 2023 r.

Zapadalność ¹⁾ na grypę i podejrzenia grypy w sezonie epidemicznym 2022/2023 w porównaniu z poprzednimi sezonami wg okresowych meldunków

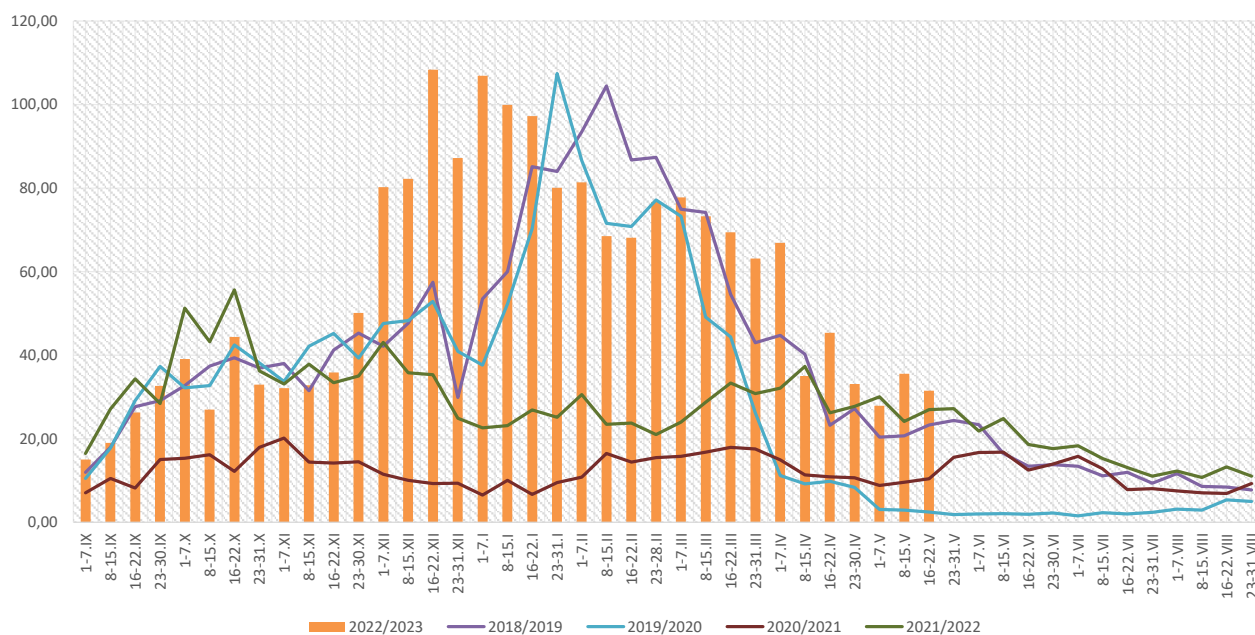

Zapadalność ¹⁾ na grypę i podejrzenia grypy w okresie od 23 maja 2022 r. do 22 maja 2023 r. wg wieku i okresowych meldunków

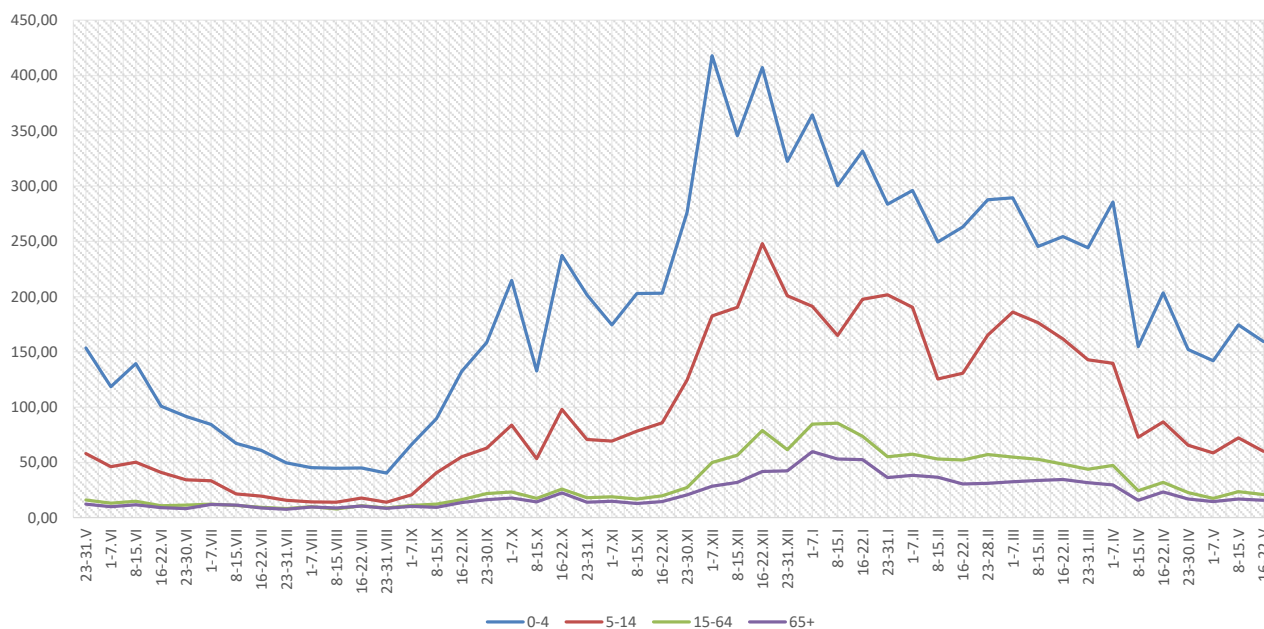

Objaśnienia:

- 1) Przeciętna dzienna zapadalność na 100 tys. ludności, przy czym ludność wg stanu w dniu:
- 31 grudnia 2021 r. dla meldunków z okresu do 31 grudnia 2022 r.,
 - 30 czerwca 2022 r. dla meldunków z okresu od 1 stycznia 2023 r. do 30 kwietnia 2023 r.,
 - 31 grudnia 2022 r. dla meldunków z okresu od 1 maja 2023 r.

Zachorowania i podejrzenia zachorowań na grypę w sezonie epidemicznym 2022/2023 w porównaniu z poprzednimi sezonami wg okresowych meldunków

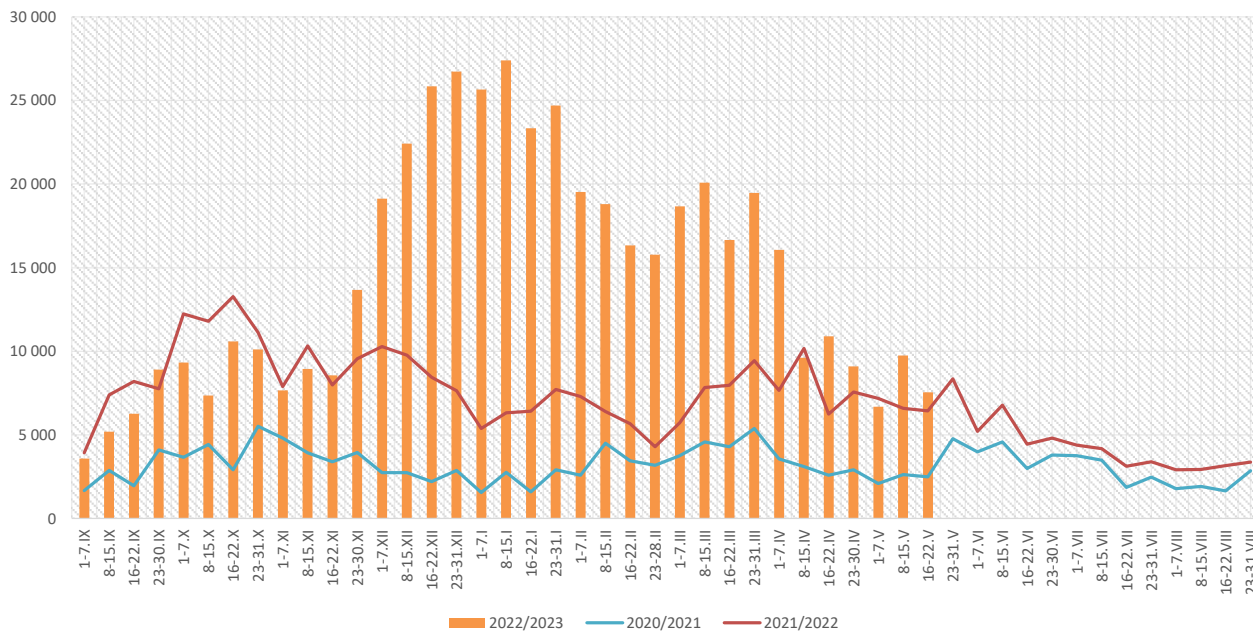

Skierowani do szpitala z powodu grypy lub podejrzenia grypy w okresie od 16 do 22 maja 2023 r. wg przyczyn i powiatów								
Powiat	Ogółem		Przyczyny skierowania do szpitala ¹⁾					
			objawy ze strony układu krążenia		objawy ze strony układu oddechowego		inne przyczyny	
	liczba	% ²⁾	liczba	% ³⁾	liczba	% ³⁾	liczba	% ³⁾
MAŁOPOLSKA	17	0,22%	0	0,0%	11	64,7%	6	35,3%
bocheński	4	0,62%			4	100,0%		
brzeski								
chrzanowski								
dąbrowski								
gorlicki	2	0,69%			1	50,0%	1	50,0%
m. Kraków								
krakowski	1	0,50%			1	100,0%		
limanowski								
miechowski								
myślenicki								
Nowy Sącz i nowosądecki								
nowotarski								
olkuski								
oświęcimski								
proszowicki								
suski								
Tarnów i tarnowski	5	1,38%					5	100,0%
wadowicki	1	7,69%			1	100,0%		
wielicki	4	1,08%			4	100,0%		
tatrzański								

Objaśnienia:

- 1) Jedna osoba może być wykazana w kilku rubrykach.
- 2) W stosunku do ogółu zgłoszonych zachorowań i podejrzeń zachorowań na grypę.
- 3) W stosunku do ogółu osób skierowanych do szpitala z powodu grypy lub podejrzenia grypy.

**Zgony z powodu grypy i podejrzeń grypy w okresie
od 16 do 22 maja 2023 r. wg wieku i powiatów**

Powiat	Ogółem	Wiek (ukończone lata)			
		0-4	5-14	15-64	65+
MAŁOPOLSKA	-	-	-	-	-
bocheński	-	-	-	-	-
brzeski	-	-	-	-	-
chrzanowski	-	-	-	-	-
dąbrowski	-	-	-	-	-
gorlicki	-	-	-	-	-
m. Kraków	-	-	-	-	-
krakowski	-	-	-	-	-
limanowski	-	-	-	-	-
miechowski	-	-	-	-	-
myślenicki	-	-	-	-	-
Nowy Sącz i nowosądecki	-	-	-	-	-
nowotarski	-	-	-	-	-
olkuski	-	-	-	-	-
oświęcimski	-	-	-	-	-
proszowicki	-	-	-	-	-
suski	-	-	-	-	-
Tarnów i tarnowski	-	-	-	-	-
wadowicki	-	-	-	-	-
wielicki	-	-	-	-	-
tatrzański	-	-	-	-	-

Źródła danych:

Liczby zachorowań, podejrzeń zachorowań oraz zgonów: Dane z okresowych, zbiorczych „Meldunków o zachorowaniach i podejrzeniach zachorowań na grypę”, nadsyłanych do powiatowych stacji sanitarno-epidemiologicznych przez wszystkie jednostki ochrony zdrowia, do których zgłosili się chorzy, oraz dane ze zgłoszeń zgonów nadsyłanych do powiatowych i/lub wojewódzkich stacji sanitarno-epidemiologicznych przez lekarzy, przesyłane przez wojewódzkie stacje sanitarno-epidemiologiczne w formie zagregowanej do Zakładu Epidemiologii NIZP-PZH.

W "Meldunkach" - zgodnie z definicją grypy przyjętą na potrzeby nadzoru nad chorobami zakaźnymi w krajach Unii Europejskiej (Dz.U. L 262 z 27.9.2012) - wykazuje się grypę (rozpoznaną klinicznie i/lub laboratoryjnie)

oraz wszystkie rozpoznane klinicznie zachorowania grypopodobne i ostre zakażenia dróg oddechowych spełniające kryteria definicji.

Analiza za okres od 1 stycznia do 22 maja 2023 r.

Zachorowania i podejrzenia zachorowań na grypę w okresie od 1 stycznia do 22 maja 2023 r. wg wieku i powiatów

Powiat	Ogółem		Wiek (ukończone lata)							
			0-4		5-14		15-64		65+	
	liczba	zapadalność ¹⁾	liczba	zapadalność ¹⁾	liczba	zapadalność ¹⁾	liczba	zapadalność ¹⁾	liczba	zapadalność ¹⁾
MAŁOPOLSKA	316 119	64,92	62 468	250,49	73 670	135,47	152 738	47,64	27 243	31,33
bocheński	23 881	157,35	4 868	572,70	6 123	323,12	10 854	109,68	2 036	80,30
brzeski	14 561	111,67	2 564	388,31	3 241	210,17	7 154	82,74	1 602	73,15
chrzanowski	6 296	37,04	878	131,50	1 529	89,90	3 372	30,76	517	14,09
dąbrowski	9 437	114,96	2 100	534,08	2 818	320,08	3 740	67,66	779	55,33
gorlicki	14 386	95,77	2 822	390,28	3 653	206,70	6 808	69,40	1 103	40,55
m. Kraków	86 760	76,06	18 373	314,68	14 592	142,53	48 870	64,49	4 925	22,18
krakowski	11 310	26,52	2 034	91,70	2 579	47,73	5 007	17,88	1 690	24,09
limanowski	2 538	13,59	538	44,65	773	30,57	1 088	8,84	139	5,27
miechowski	11 433	171,31	1 939	673,32	2 624	384,18	5 477	129,94	1 393	93,63
myślenicki	21 000	114,17	4 859	460,11	5 976	252,90	8 923	73,24	1 242	44,48
Nowy Sącz i nowosądecki	16 294	38,83	3 758	155,00	4 239	79,04	6 906	25,01	1 391	21,20
nowotarski	4 497	16,66	858	60,82	1 253	39,04	1 996	11,07	390	8,97
olkuski	21 004	138,44	3 662	589,59	4 741	309,86	10 159	105,00	2 442	72,99
oświęcimski	6 969	32,87	1 324	139,45	2 158	95,14	2 831	20,65	656	15,36
proszowicki	11 399	189,92	1 985	709,23	3 023	478,72	5 111	130,68	1 280	108,50
suski	9 417	79,78	1 566	265,04	2 512	180,25	4 183	53,61	1 156	57,31
Tarnów i tarnowski	20 421	47,67	3 937	201,74	5 481	119,07	9 033	31,95	1 970	24,60
wadowicki	10 895	48,60	1 945	169,35	3 299	124,35	4 656	31,53	995	25,88
wielicki	9 121	45,22	1 530	128,42	1 810	67,95	4 664	35,05	1 117	37,15
tatrzański	4 500	47,61	928	197,14	1 246	117,20	1 906	30,73	420	24,48

ZAPADALNOŚĆ¹⁾ W OKRESIE OD 1 STYCZNIA DO 22 MAJA 2023 R. ORAZ W ANALOGICZNYM OKRESIE ROKU POPRIEDZNEGO WG WIEKU

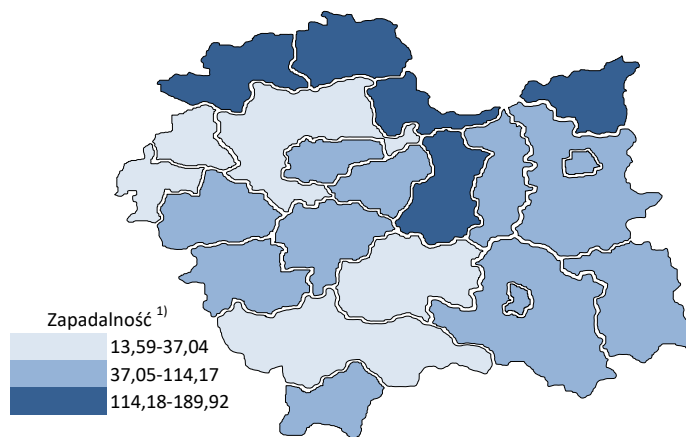
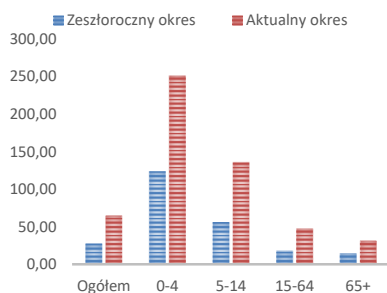

Objaśnienia:

1) Przeciętna dzienna zapadalność na 100 tys. ludności wg stanu w dniu 31 grudnia 2022 r.

Zapadalność ¹⁾ na grypę i podejrzenia grypy w roku 2023 narastająco w porównaniu z poprzednimi latami

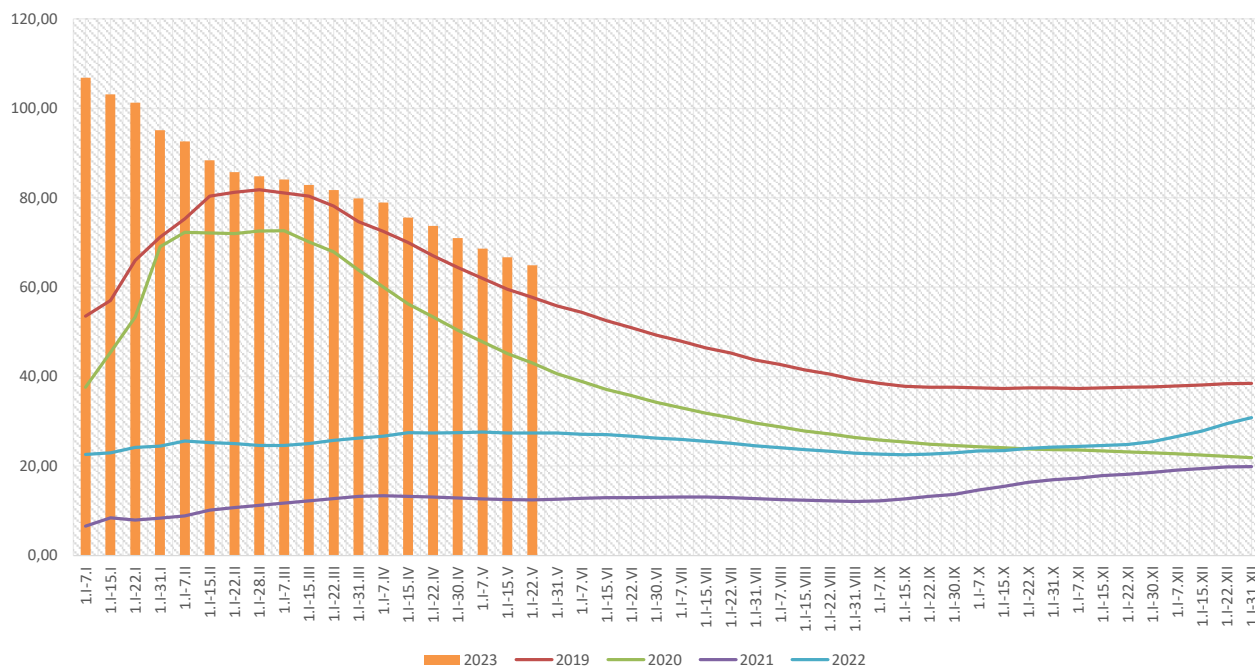

Zapadalność ¹⁾ na grypę i podejrzenia grypy w roku 2023 narastająco wg wieku

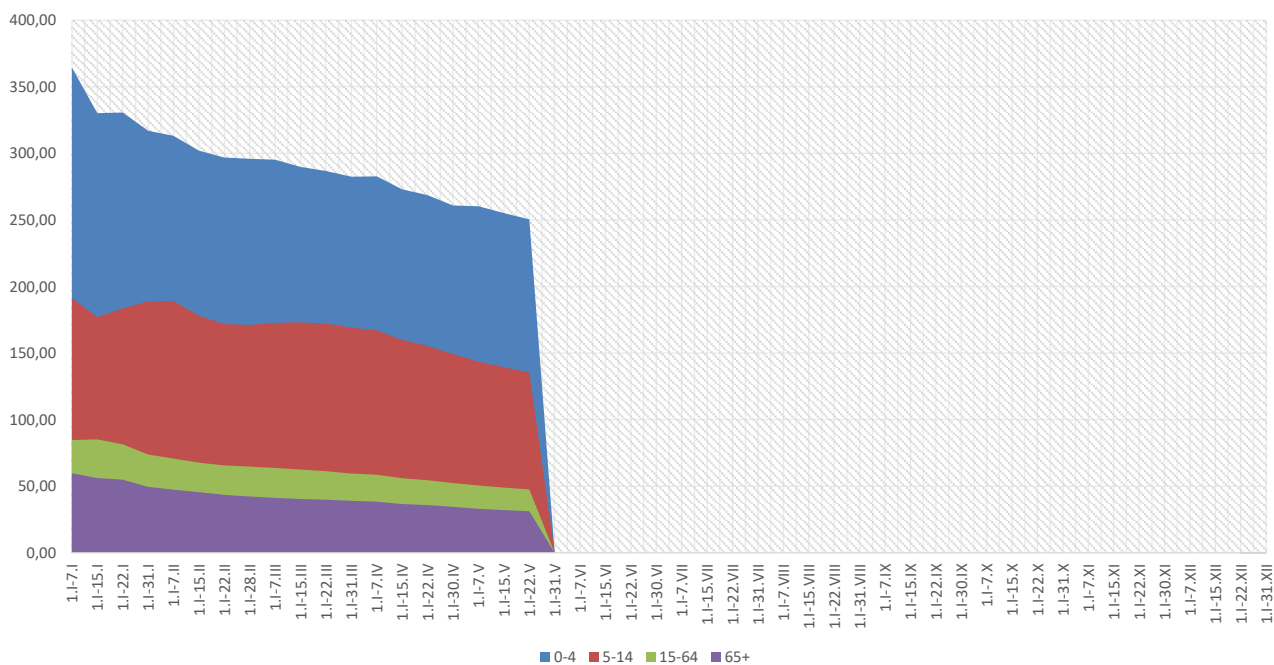

Objaśnienia:

1) Przeciętna dzienna zapadalność na 100 tys. ludności wg stanu w dniu 31 grudnia 2022 r.

Zachorowania i podejrzenia zachorowań na gripę w roku 2023 narastająco w porównaniu z poprzednimi latami

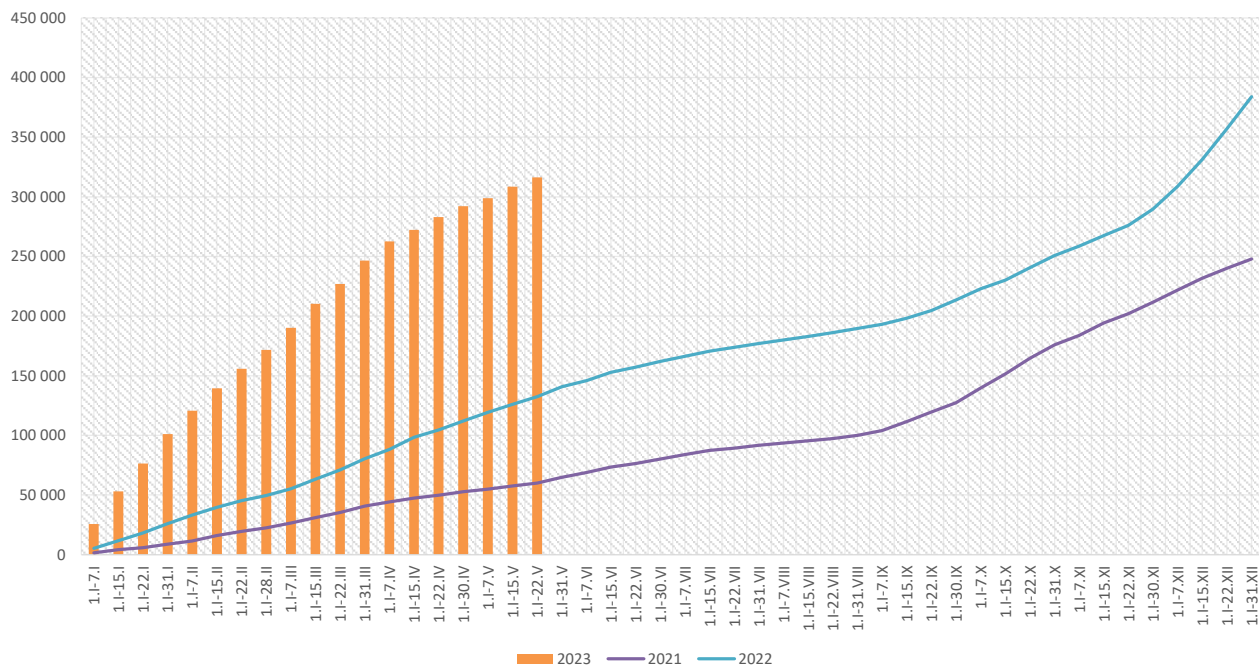

Skierowani do szpitala z powodu grypy lub podejrzenia grypy w okresie od 1 stycznia do 22 maja 2023 r. wg przyczyn i powiatów								
Powiat	Ogółem		Przyczyny skierowania do szpitala ¹⁾					
			objawy ze strony układu krążenia		objawy ze strony układu oddechowego		inne przyczyny	
	liczba	% ²⁾	liczba	% ³⁾	liczba	% ³⁾	liczba	% ³⁾
MAŁOPOLSKA	1 571	0,50%	16	1,0%	1 400	89,1%	229	14,6%
bocheński	77	0,32%			77	100,0%		
brzeski	137	0,94%			137	100,0%		
chrzanowski	1	0,02%			1	100,0%		
dąbrowski	70	0,74%			36	51,4%	34	48,6%
gorlicki	28	0,19%	2	7,1%	20	71,4%	6	21,4%
m. Kraków	273	0,31%	9	3,3%	243	89,0%	74	27,1%
krakowski	27	0,24%			24	88,9%	7	25,9%
limanowski	6	0,24%			6	100,0%		
miechowski	13	0,11%			13	100,0%		
myślenicki	29	0,14%			29	100,0%		
Nowy Sącz i nowosądecki	239	1,47%			239	100,0%		
nowotarski	21	0,47%			20	95,2%	18	85,7%
olkuski	46	0,22%			46	100,0%		
oświęcimski	54	0,77%			11	20,4%	43	79,6%
proszowicki	14	0,12%	1	7,1%	13	92,9%		
suski	58	0,62%	4	6,9%	52	89,7%	2	3,4%
Tarnów i tarnowski	46	0,23%			7	15,2%	39	84,8%
wadowicki	318	2,92%			318	100,0%		
wielicki	91	1,00%			85	93,4%	6	6,6%
tatrzański	23	0,51%			23	100,0%		

Objaśnienia:

- 1) Jedna osoba może być wykazana w kilku rubrykach.
- 2) W stosunku do ogółu zgłoszonych zachorowań i podejrzeń zachorowań na gripę.
- 3) W stosunku do ogółu osób skierowanych do szpitala z powodu grypy lub podejrzenia grypy.

**Zgony z powodu grypy i podejrzeń grypy w okresie
od 1 stycznia do 22 maja 2023 r. wg wieku i powiatów**

Powiat	Ogółem	Wiek (ukończone lata)			
		0-4	5-14	15-64	65+
MAŁOPOLSKA	10	-	-	2	8
bocheński	-	-	-	-	-
brzeski	-	-	-	-	-
chrzanowski	3	-	-	-	3
dąbrowski	-	-	-	-	-
gorlicki	-	-	-	-	-
m. Kraków	3	-	-	1	2
krakowski	2	-	-	-	2
limanowski	1	-	-	-	1
miechowski	-	-	-	-	-
myślenicki	-	-	-	-	-
Nowy Sącz i nowosądecki	-	-	-	-	-
nowotarski	-	-	-	-	-
olkuski	-	-	-	-	-
oświęcimski	-	-	-	-	-
proszowicki	-	-	-	-	-
suski	-	-	-	-	-
Tarnów i tarnowski	-	-	-	-	-
wadowicki	-	-	-	-	-
wielicki	1	-	-	1	-
tatrzański	-	-	-	-	-

wykonał: Adrian Papis

Źródła danych:

Liczby zachorowań, podejrzeń zachorowań oraz zgonów: Dane z okresowych, zbiorczych „Meldunków o zachorowaniach i podejrzaniach zachorowań na grypę”, nadsyłanych do powiatowych stacji sanitarno-epidemiologicznych przez wszystkie jednostki ochrony zdrowia, do których zgłosili się chorzy, oraz dane ze zgłoszeń zgonów nadsyłanych do powiatowych i/lub wojewódzkich stacji sanitarno-epidemiologicznych przez lekarzy, przesyłane przez wojewódzkie stacje sanitarno-epidemiologiczne w formie zagregowanej do Zakładu Epidemiologii NIZP-PZH.

W "Meldunkach" - zgodnie z definicją grypy przyjętą na potrzeby nadzoru nad chorobami zakaźnymi w krajach Unii Europejskiej (Dz.U. L 262 z 27.9.2012) - wykazuje się grypę (rozpoznaną klinicznie i/lub laboratoryjnie)

oraz wszystkie rozpoznane klinicznie zachorowania grypopodobne i ostre zakażenia dróg oddechowych spełniające kryteria definicji.