

# MINISTERSTWO ROLNICTWA I ROZWOJU WSI

## ZINTEGROWANY SYSTEM ROLNICZEJ INFORMACJI RYNKOWEJ - (ZSRIR)

(podstawa prawna: ustawa o rolniczych badaniach rynkowych z dnia 30 marca 2001 r.)

WYDZIAŁ INFORMACJI RYNKOWEJ

### Rynek wołowiny i cielęciny

(informacja tygodniowa<sup>1</sup>)

NR 09/2022

Czwartek, 10 marca 2022 r.

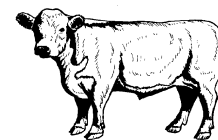

Notowania<sup>2</sup> w okresie: 28.02.2022 – 06.03.2022r.

#### 1. Ceny zakupu bydła rzeźnego w Polsce

Tablica 1. Zbiorcze zestawienie danych dotyczących zakupionego bydła rzeźnego w ubojniach w kraju

POLSKA											
Kategoria bydła	CENA ZAKUPU*						Średnia masa tuszy cieplej		Liczba sztuk Zmiana tyg. [%]	Struktura skupu	
	wg w.ż.* [zł/kg]	dla mpc** [zł/tonę]	dla mps** [zł/tonę]	Zmiana ceny [%]			[kg]	Zmiana tyg. [%]		[%]	Zmiana tyg. [w pkt. %]
	06.03.2022	06.03.2022	06.03.2022	tyg.	miesięczna	roczna	06.03.2022	[%]		06.03.2022	[w pkt. %]
<b>Bydło ogółem</b>	10,00	19 298	19 684	1,6	5,2	48,7	320,8	-0,2	3,0	100,0	-
bydło 8-12 m-cy (Z)	9,87	18 307	18 674	6,5	0,5	47,6	225,2	15,6	38,1	0,2	0,0
byki 12-24 m-ce (A)	10,78	20 222	20 626	1,4	3,6	46,7	351,4	-0,1	7,5	39,5	1,7
byki > 24 m-cy (B)	10,73	20 137	20 540	1,1	4,0	47,6	401,7	1,1	-4,0	7,0	-0,5
wolce > 12 m-cy (C)	--	*	*	--	--	--	*	--	--	--	--
krowy (D)	8,48	17 418	17 766	1,6	6,4	55,3	285,5	-0,5	2,1	31,9	-0,3
jałówki > 12 m-cy (E)	10,16	19 610	20 002	1,9	3,8	45,6	290,7	-1,5	-1,3	21,3	-0,9

\* - jest to cena netto (bez VAT) zapłacona dostawcom bydła za dostarczony do rzeźni pełnowartościowy żywiec wołowy na bazie franco zakład. Cena ta zawiera również wszelkie dodatkowe płatności (premie, nagrody itp.) niezależnie od okresu w jakim zostały wypłacone.

\*\* - w.ż. - waga żywa (cenę za wagę żywą wyliczono stosując średnie wskaźniki wydajności rzeźnej uzyskane w Polsce (średnia ważona) w latach 2011-2015: bydło ogółem - 0,518 (było 0,507); byki do 2 lat - 0,533 (było 0,539); byki > 2 lat - 0,533 (było 0,535); wolce - 0,521 (było 0,540); krowy - 0,487 (było 0,465) i jałówki - 0,518 (było 0,516),

mpc - masa poubojowa ciepła, mps - masa poubojowa schłodzona,

\*\*\* z uwagi na ustawy o obowiązek nieidentyfikowalności danych, ceny nie podano

Źródło: Zintegrowany System Rolniczej Informacji Rolniczej (ZSRIR – MRiRW)

<sup>1</sup> Wersja biuletynu z prezentacją graficzną danych publikowana jest w ostatnim tygodniu każdego miesiąca.

<sup>2</sup> Badanie cen zakupu i cen sprzedaży w zakładach mięsnych prowadzone jest na reprezentatywnej próbie. Ceny zakupu rejestrowane są dla klas SEUROP wg Rozporządzenia Parlamentu Europejskiego i Rady (UE) nr 1308/2013 z dnia 17 grudnia 2013 r. ustanawiającego wspólną organizację rynków produktów rolnych oraz uchylającego rozporządzenia Rady (EWG) nr 922/72, (EWG) nr 234/79, (WE) nr 1037/2001 i (WE) nr 1234/2007 (Dz. Urz. UE L 347 z 20.12.2013, z późn. zm.) i wg Rozporządzenia wykonawczego Komisji (UE) 2017/1184 z dnia 20 kwietnia 2017 r. ustanawiającego zasady stosowania rozporządzenia Parlamentu Europejskiego i Rady (UE) nr 1308/2013 w odniesieniu do unijnych skal klasyfikacji tusz wołowych, wieprzowych i baranich oraz raportowania cen rynkowych niektórych kategorii tusz i żywych zwierząt (Dz. Urz. UE L 171 z 04.07.2017) oraz rozporządzenia Ministra Rolnictwa i Rozwoju Wsi z dnia 4 lutego 2009 r. w sprawie szczegółowego sposobu oznaczania klasy jakości handlowej tusz wołowych (Dz. U. Nr 28, poz. 180 z późn. zm.). Ceny zakupu rejestrowane są dla masy poubojowej schłodzonej.

Badanie cen targowiskowych prowadzone jest na targowiskach na których dokonywany jest obrót bydłem a ceny rejestrowane są jako średnie arytmetyczne zrealizowanych transakcji

Wykorzystanie możliwe z dokładnym podaniem źródła

Z i n t e g r o w a n y S y s t e m  
R o l n i c z e j I n f o r m a c j i R y n k o w e j

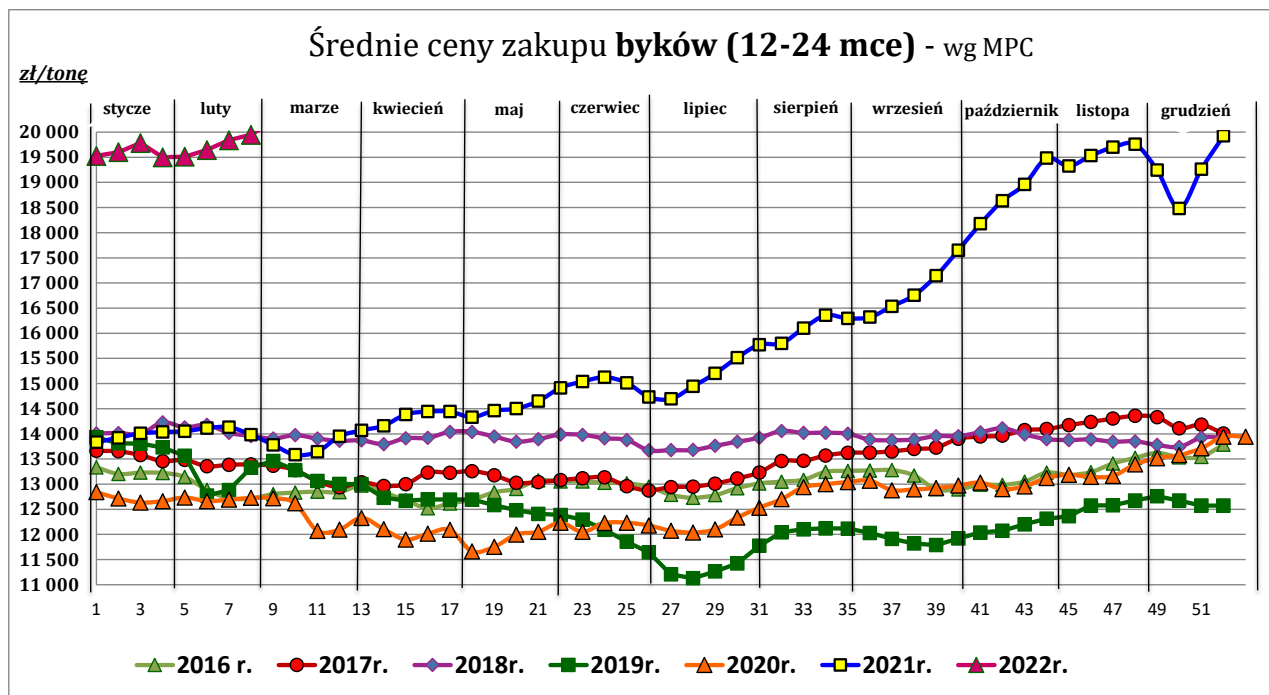
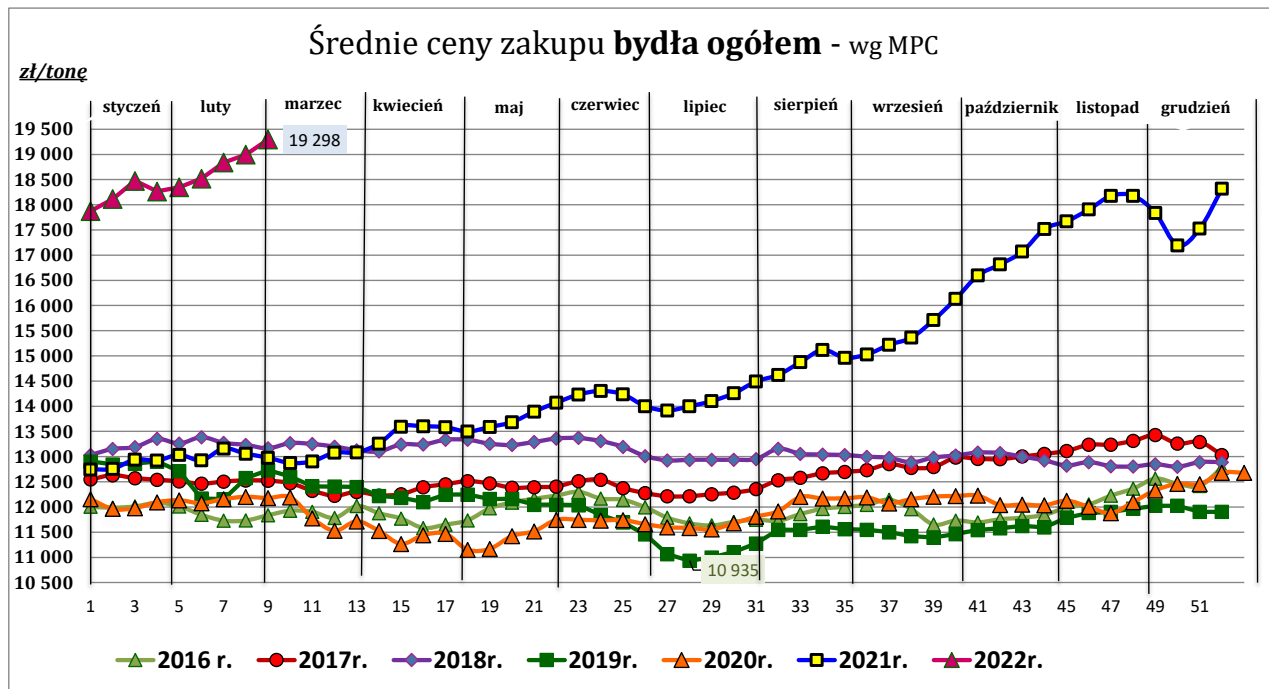

Wykorzystanie możliwe z dokładnym podaniem źródła

**Z i n t e g r o w a n y   S y s t e m**  
**R o l n i c z e j   I n f o r m a c j i   R y n k o w e j**

### Średnie ceny zakupu jałówek - wg MPC

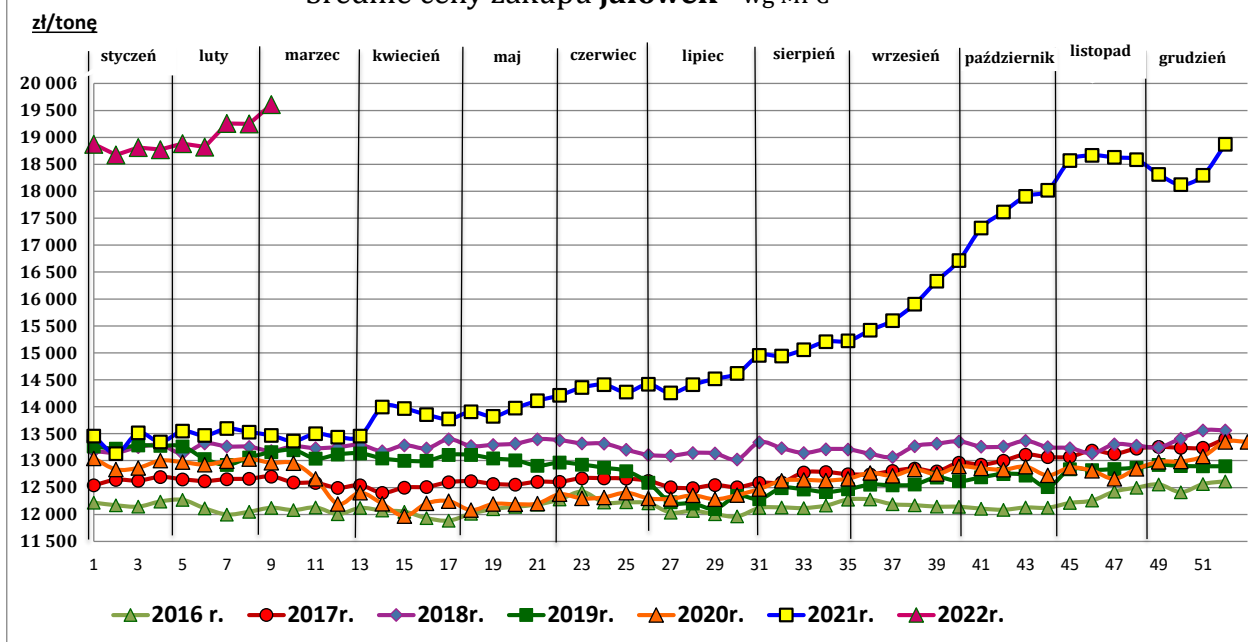

### Średnie ceny zakupu krów - wg MPC

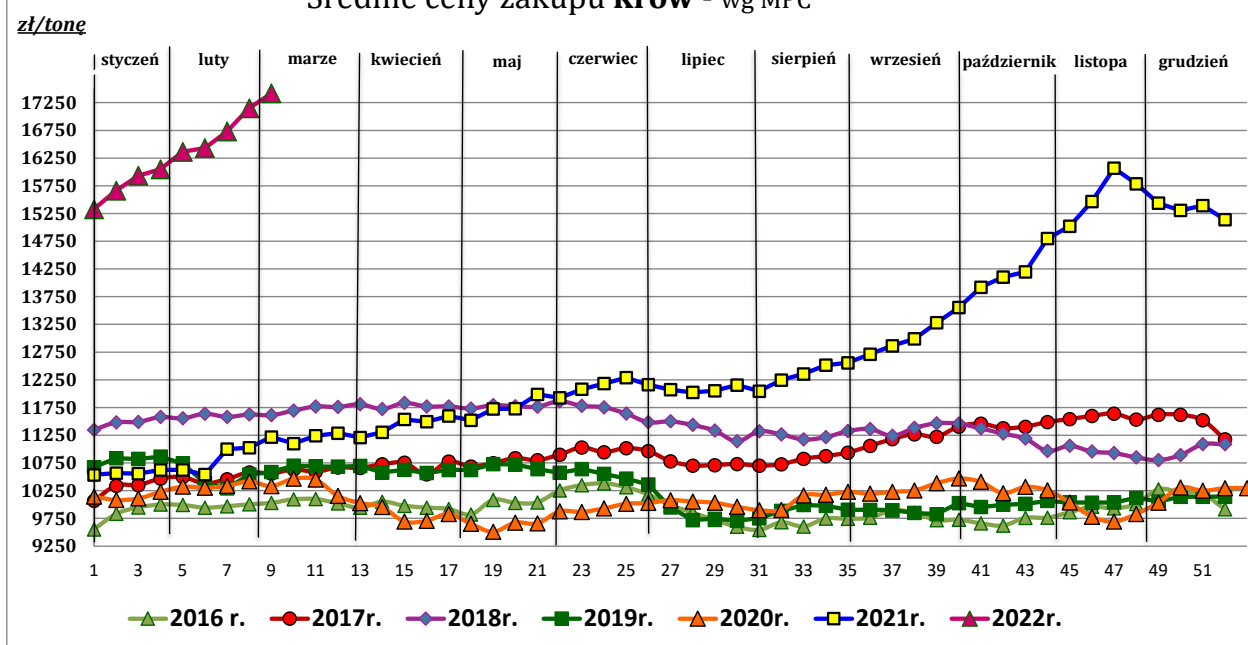

Źródło: Zintegrowany System Rolniczej Informacji Rynkowej (ZSRIR – MRiRW)

**Tablica 2. Zbiorcze zestawienie danych dotyczących zakupu bydła rzeźnego wg makroregionów**

<b>MAKROREGION</b>									
Kategoria bydła	Cena zakupu				Średnia tuszy [kg]	masa ciepłej Zmiana tyg. [%]	Zmiana tyg. poziomu uboju [%]	Struktura zakupu	
	wg w.ż. [zł/kg]	dla mpc [zł/tonę]	dla mps [zł/tonę]	Zmiana tyg. [%]				[%]	Zmiana tyg. [w pkt.%]
	06.03.2022	06.03.2022	06.03.2022	06.03.2022	06.03.2022	tyg. [%]		06.03.2022	
<b>Centralny</b>									
<b>Bydło ogółem</b>	<b>10,04</b>	<b>19 387</b>	<b>19 775</b>	<b>1,7</b>	<b>325,4</b>	<b>0,0</b>	<b>7,9</b>	<b>100,0</b>	<b>-</b>
bydło 8-12 m-cy (Z)	10,04	18 619	18 991	20,1	237,9	19,8	100,0	0,2	0,1
byki 12-24 m-ce (A)	10,80	20 271	20 677	1,6	354,9	-0,2	8,5	40,5	0,2
byki > 24 m-cy (B)	10,71	20 095	20 497	0,9	401,7	0,0	13,1	9,6	0,4
wolce > 12 m-cy (C)	--	--	--	--	--	--	--	--	--
krowy (D)	8,30	17 051	17 392	0,6	283,5	0,7	6,9	27,9	-0,3
jałówki > 12 m-cy (E)	10,29	19 869	20 267	3,4	291,1	-1,4	5,8	21,8	-0,5
<b>Południowy</b>									
<b>Bydło ogółem</b>	<b>9,98</b>	<b>19 262</b>	<b>19 647</b>	<b>1,5</b>	<b>317,9</b>	<b>-0,2</b>	<b>0,0</b>	<b>100,0</b>	<b>-</b>
bydło 8-12 m-cy (Z)	9,69	17 983	18 343	-0,4	213,4	10,6	7,1	0,2	0,0
byki 12-24 m-ce (A)	10,78	20 226	20 631	1,3	347,4	0,1	9,7	41,8	3,7
byki > 24 m-cy (B)	10,80	20 258	20 663	1,5	400,8	2,8	-28,9	4,5	-1,8
wolce > 12 m-cy (C)	--	*	*	--	*	--	--	--	--
krowy (D)	8,47	17 397	17 745	1,9	287,8	-0,8	-3,9	31,1	-1,3
jałówki > 12 m-cy (E)	10,05	19 403	19 791	0,5	288,6	-1,3	-3,3	22,3	-0,7
<b>Północny</b>									
<b>Bydło ogółem</b>	<b>9,78</b>	<b>18 890</b>	<b>19 267</b>	<b>0,9</b>	<b>310,5</b>	<b>-2,1</b>	<b>-6,1</b>	<b>100,0</b>	<b>-</b>
bydło 8-12 m-cy (Z)	--	--	--	--	--	--	--	--	--
byki 12-24 m-ce (A)	10,54	19 781	20 177	0,0	353,6	-0,2	-11,9	24,6	-1,6
byki > 24 m-cy (B)	10,70	20 066	20 467	1,7	405,5	0,4	-11,4	5,1	-0,3
wolce > 12 m-cy (C)	--	--	--	--	--	--	--	--	--
krowy (D)	8,96	18 391	18 759	3,0	285,0	-2,1	6,0	55,0	6,3
jałówki > 12 m-cy (E)	9,52	18 383	18 751	-1,8	302,0	-2,0	-26,8	15,3	-4,3

\*- z uwagi na ustawowy obowiązek nieidentyfikowalności danych, ceny nie podano

\*\* - z uwagi na brak porównywalności w obecnym tygodniu, danych nie podano

**Makroregiony skupu bydła oraz sprzedaży wołowiny w cwiertuszach**

Nazwa makroregionu	Województwa wchodzące w skład makroregionu
<b>centralny</b>	kujawsko-pomorskie, mazowieckie, łódzkie, wielkopolskie, lubuskie
<b>południowy</b>	lubelskie, małopolskie, podkarpackie, świętokrzyskie, dolnośląskie, opolskie, śląskie
<b>północny</b>	podlaskie, pomorskie, warmińsko-mazurskie, zachodnio-pomorskie

## 2. Ceny sprzedaży wołowiny w Polsce

**Tablica 3. Średnie ceny sprzedaży netto (bez VAT) i struktura sprzedaży ćwierci wołowych w ubojniach bydła (kraj).**

TOWAR	CENA [zł/tona]		Zmiana tygodniowa ceny [%]	Struktura sprzedaży			Wielkość sprzedaży zmiana tyg. [%]
	06.03.2022	27.02.2022		06.03.2022	27.02.2022	Zmiana tygodniowa [%]	
<b>POLSKA</b>							
<b>Ćwierci z buhajków do 2 lat - OGÓLEM</b>	<b>20 426</b>	<b>19 617</b>	<b>4,1</b>	<b>100,00</b>	<b>100,00</b>	<b>--</b>	<b>-3,8</b>
ćwierci przednie	17 457	16 725	4,4	9,93	15,30	-35,1	-37,6
ćwierci tylne	24 138	22 964	5,1	16,98	10,39	63,3	57,1
ćwierci kompensowane	19 967	19 745	1,1	73,10	74,31	-1,6	-5,4
<b>Ćwierci z krów rzeźnych - OGÓLEM</b>	<b>17 878</b>	<b>17 816</b>	<b>0,3</b>	<b>100,00</b>	<b>100,00</b>	<b>--</b>	<b>9,0</b>
ćwierci przednie	15 446*	--	--	4,36	3,84	--	--
ćwierci tylne	*--	*--	--	0,68	0,17	--	--
ćwierci kompensowane	17 915	17 897	0,1	94,96	95,99	-1,1	7,8
<b>CENTRALNY</b>							
<b>Ćwierci z buhajków do 2 lat - OGÓLEM</b>	<b>19 790</b>	<b>19 606</b>	<b>0,9</b>	<b>100,00</b>	<b>100,00</b>	<b>--</b>	<b>6,0</b>
ćwierci przednie	17 497	17 668	-1,0	19,61	3,69	430,7	462,7
ćwierci tylne	*--	*--	0,9	0,55	0,58	--	--
ćwierci kompensowane	20 337	19 668	3,4	79,84	95,73	-16,6	-11,6
<b>Ćwierci z krów rzeźnych - OGÓLEM</b>	<b>16 833</b>	<b>16 753</b>	<b>0,5</b>	<b>100,00</b>	<b>100,00</b>	<b>--</b>	<b>14,0</b>
ćwierci przednie	*--	--	--	0,54	0,00	--	--
ćwierci tylne	--	--	--	0,00	0,00	--	--
ćwierci kompensowane	16 855	16 753	0,6	99,46	100,00	-0,5	13,4
<b>POŁUDNIOWY</b>							
<b>Ćwierci z buhajków do 2 lat - OGÓLEM</b>	<b>21 482</b>	<b>19 388</b>	<b>10,8</b>	<b>100,00</b>	<b>100,00</b>	<b>--</b>	<b>-21,8</b>
ćwierci przednie	17 402	16 660	4,5	10,67	29,87	-64,3	-72,1
ćwierci tylne	24 159	22 981	5,1	43,11	21,36	101,8	57,9
ćwierci kompensowane	19 927	19 485	2,3	46,22	48,77	-5,2	-25,8
<b>Ćwierci z krów rzeźnych - OGÓLEM</b>	<b>17 110</b>	<b>16 587</b>	<b>3,2</b>	<b>100,00</b>	<b>100,00</b>	<b>--</b>	<b>29,0</b>
ćwierci przednie	*--	--	--	1,25	0,00	--	--
ćwierci tylne	*--	*--	--	3,32	0,96	--	--
ćwierci kompensowane	16 757	16 484	1,7	95,44	99,04	-3,6	24,3
<b>PÓLNOCNY</b>							
<b>Ćwierci z buhajków do 2 lat - OGÓLEM</b>	<b>19 713</b>	<b>20 060</b>	<b>-1,7</b>	<b>100,00</b>	<b>100,00</b>	<b>--</b>	<b>19,6</b>
ćwierci przednie	--	--	--	0,00	0,00	--	--
ćwierci tylne	--	--	--	0,00	0,00	--	--
ćwierci kompensowane	19 713	20 060	-1,7	100,00	100,00	0,0	19,6
<b>Ćwierci z krów rzeźnych - OGÓLEM</b>	<b>18 931</b>	<b>18 866</b>	<b>0,3</b>	<b>100,00</b>	<b>100,00</b>	<b>--</b>	<b>-0,7</b>
ćwierci przednie	*--	*--	--	8,34	7,43	--	--
ćwierci tylne	--	--	--	0,00	0,00	--	--
ćwierci kompensowane	19 231	19 144	0,5	91,66	92,57	-1,0	-1,7

\* - z uwagi na ustawowy obowiązek nieidentyfikowalności danych, ceny nie podano.

### Makroregiony skupu bydła oraz sprzedaży wołowiny w ćwierciach

Nazwa makroregionu	Województwa wchodzące w skład makroregionu
<b>centralny</b>	kujawsko-pomorskie, mazowieckie, łódzkie, wielkopolskie, lubuskie
<b>południowy</b>	lubelskie, małopolskie, podkarpackie, świętokrzyskie, dolnośląskie, opolskie, śląskie
<b>północny</b>	podlaskie, pomorskie, warmińsko-mazurskie, zachodnio-pomorskie

Wykorzystanie możliwe z dokładnym podaniem źródła

**Z i n t e g r o w a n y S y s t e m  
R o l n i c z e j I n f o r m a c j i R y n k o w e j**

**Tablica 4. Średnie ceny sprzedaży netto (bez VAT) elementów mięsa wołowego (kraj)  
w okresie: 28.02 – 06.03.2022 r.**

Makroregion	Cena sprzedaży [zł/tonę]			Tygodniowa zmiana ceny [%]		
	rostbef z/k	udziec b/k	mięso woł. mielone	rostbef z/k	udziec b/k	mięso woł. mielone
<b>Ogółem kraj</b>	<b>40 886</b>	<b>33 744</b>	<b>22 350</b>	<b>5,3</b>	<b>-0,2</b>	<b>1,1</b>
Centralny	39 392	32 986	*	2,1	0,0	--
Południowy	43 689	34 185	*	0,0	0,3	--
Północny	*	*	--	--	--	--

\* - z uwagi na ustawowy wymóg nieidentyfikowalności danych, ceny nie podano

### 3. Ceny bydła żywego<sup>3</sup> w Polsce

#### 3.1 Ceny cieląt i młodego bydła opasowego w handlu hurtowym

**Tablica 5. Średnie ceny zakupu cieląt płci męskiej oraz młodego bydła opasowego**

Kategoria bydła	Jednostka	Cena zakupu			Zmiana ceny	
		06.03.2022	27.02.2022	07.03.2021	tyg. [%]	roczna [%]
Byczki od 8 dni do 4 tygodni - typ mleczny	zł/szt	728,68	*	628,43	--	--
Byczki od 8 dni do 4 tygodni - typ mięsny	zł/szt	*	*	927,06	--	--
Młode bydło opasowe 6-12 m-cy	zł/kg w.ż.	nld	nld	nld	--	--

\* - prezentowane ceny są cenami netto (bez VAT)

nld - niewystarczająca liczba danych do prezentacji

<sup>3</sup> - W handlu hurtowym bydlęciem żywym badane ceny byczków od 8 dni do 4 tygodni dotyczą cieląt przeznaczonych do dalszego chowu pochodzących od bydła ras mlecznych w przypadku typu mlecznego oraz od bydła ras mięsnych, ogólnoużytkowych i krzyżówek z rasami mięsnymi w przypadku typu mięsnego

#### 4. Ceny mięsa wołowego w sieciach handlowych w Polsce

##### 4.1 Ceny zakupu mięsa wołowego płacone przez podmioty handlu detalicznego

Tablica 6. Średnie ceny zakupu mięsa wołowego w sieciach handlowych w okresie: 28.02 – 06.03.2022 r.

	Cena w zł/kg		Zmiana [%]
	06.03.2022	27.02.2022	
<b>konfekcjonowane</b>			
mięso woł. bez kości (udziec)	32,73	33,33	-1,8
mięso wołowe mielone	20,21	19,86	1,8
<b>luzem</b>			
mięso woł. bez kości (udziec)	30,98	30,78	0,6

\* - z uwagi na ustawowy wymóg nieidentyfikowalności danych, ceny nie podano

(daty podane w tabeli oznaczają ostatni dzień analizowanego tygodnia)

#### **Uwaga:**

**Analiza handlu zagranicznego za okres I-XII 2021r. (dane wstępne) oraz uboje bydła w okresie: styczeń – grudzień 2022 r. są zamieszczone w wersji EXCEL biuletynu.**

---

Biuletyn „*Rynek wołowiny i cielęciny*” ukazuje się w każdy czwartek.

*Informacje zamieszczane w tym biuletynie przekazywane są przez współpracujące z nami podmioty na podstawie Ustawy o badaniach rynkowych z dn. 30 marca 2001r.*

#### **Wydawca:**

Ministerstwo Rolnictwa i Rozwoju Wsi,

Departament Rynków Rolnych

ul. Wspólna 30, 00-930 Warszawa,

tel. (022) 623-16-33, fax (022) 623-27-06

Internet: <http://www.minrol.gov.pl>, E-mail: [biuletyn@minrol.gov.pl](mailto:biuletyn@minrol.gov.pl)

**Autor:** Anna Pankiewicz tel. (022) 623-16-33 E-mail: [Anna.Pankiewicz@minrol.gov.pl](mailto:Anna.Pankiewicz@minrol.gov.pl)