



## ZINTEGROWANY SYSTEM ROLNICZEJ INFORMACJI RYNKOWEJ

(podstawa prawna: ustawa z dnia 30 marca 2001 r. o rolniczych badaniach rynkowych -  
Dz. U. Nr 42, poz. 471, z późn. zm.)

# RYNEK MIĘSA WIEPRZOWEGO

NR 5/2024

8 lutego 2024 r.

***Notowania za okres: 29.01.2024 r. – 04.02.2024 r.***

Biuletyn tygodniowy.

Informacje zamieszczane w niniejszym biuletynie przekazywane są przez podmioty włączone do Zintegrowanego Systemu Rolniczej Informacji Rynkowej (ZSRIR).

Podstawy prawne:

- ustawa z dnia 30 marca 2001 r. o rolniczych badaniach rynkowych (Dz.U. 2015, poz. 1160 – tekst jednolity);
- rozporządzenie Ministra Rolnictwa i Rozwoju Wsi z dnia 8 marca 2021 r. w sprawie zbieranych danych rynkowych (Dz. U. z 2021 r., poz. 589).

# Spis treści

<b>1. Zakup świń rzeźnych</b> .....	3
1.1. Średnie ceny netto zakupu tuczników wg EUROP w Polsce i regionach .....	3
1.2. Średnie ceny netto zakupu świń rzeźnych wg wagi żywej.....	4
1.3. Struktura zakupu świń rzeźnych w Polsce wg klasyfikacji EUROP .....	5
1.4. Roczne zmiany średniej ceny zakupu świń rzeźnych wg klasyfikacji EUROP i żywca wieprzowego [MPC] .....	5
1.5. Roczne zmiany średniej ceny sprzedaży półtuszy wieprzowych (bez Vat) przeznaczonych na rynek krajowy.....	5
<b>2. Sprzedaż wieprzowiny</b> .....	6
2.1. Średnie ceny sprzedaży półtuszy wieprzowych w Polsce i makroregionach .....	6
2.2. Średnie ceny sprzedaży mięsa wieprzowego w zakładach w Polsce .....	6
2.3. Średnie ceny zakupu mięsa wieprzowego przez sieci handlowe w Polsce .....	7
2.4. Graficzna prezentacja cen sprzedaży w zakładach i cen zakupu w sieciach handlowych .....	7
<b>3. Graficzne prezentacje cen zakupu i sprzedaży na rynku wieprzowiny</b> .....	8
<b>4. Miesięczne i roczne analizy cen</b> .....	9
<b>5. Średnie ceny zakupu trzody chlewnej w Polsce i w UE - kl. E</b> .....	12
<b>6. Pogłowie trzody chlewnej według stanu w czerwcu 2023 roku (dane wstępne) Źródło: dane GUS</b> ... 13	
<b>7. Handel zagraniczny wieprzowiną – trzodą żywą i mięsem wieprzowym</b> .....	14

## Dodatkowe informacje

*Badanie cen zakupu i sprzedaży w zakładach mięsnych prowadzone jest na reprezentatywnej próbie. Ceny zakupu rejestrowane są wg klas jakości handlowej EUROP zgodnie z rozporządzeniem Parlamentu Europejskiego i Rady (UE) nr 1308/2013 z dnia 17 grudnia 2013 r. ustanawiającego wspólną organizację rynków produktów rolnych oraz uchylającego rozporządzenia Rady (EWG) nr 922/72, (EWG) nr 234/79, (WE) nr 1037/2001 i (WE) nr 1234/2007 (Dz. Urz. UE L 347 z 20.12.2013, str. 671) i rozporządzeniem Komisji (WE) nr 1249/2008 z dnia 10 grudnia 2008 r. r. ustanawiającym szczegółowe zasady wdrożenia wspólnotowych klasyfikacji tusz wołowych, wieprzowych i baranich oraz raportowania ich cen (Dz. U. Nr L 337 z 16.12.2008, str. 3, z późn.zm.) oraz rozporządzeniem Ministra Rolnictwa i Rozwoju Wsi z dnia 30 kwietnia 2018 r. w sprawie szczegółowych warunków ustalania i sposobu oznaczania klas jakości handlowej tusz wieprzowych oraz tusz wołowych (Dz.U. 2018, poz. 934).*

*Ceny zakupu zbierane są dla masy poubojowej schłodzonej.*

**Ceny zakupu i sprzedaży nie zawierają podatku VAT.**

**Daty prezentowane w tabelach oznaczają ostatni dzień analizowanego tygodnia (poniedziałek - niedziela).**

# 1. Zakup świń rzeźnych

## 1.1. Średnie ceny netto zakupu tuczników wg EUROP w Polsce i regionach

SKUP								
Klasa półtuszy wieprzowych wg EUROP	CENA [zł/t]				Zmiana ceny [%]	%	Średnia masa tuszy [kg/szt.]	Struktura skupu [%]
	[MS]		[MPC]					
	04.02.2024	28.01.2024	04.02.2024	28.01.2024				
1	2	3	4	5	6	11	15	16
<b>POLSKA</b>								
klasa S	8 885	8 828	8 711	8 655	0,6	61,5	96,5	35,5
klasa E	8 780	8 747	8 608	8 576	0,4	57,8	98,7	51,9
klasa U	8 460	8 423	8 294	8 258	0,4	53,3	100,4	11,2
klasa R	8 113	8 056	7 954	7 898	0,7	48,3	101,7	1,3
klasa O	7 265	7 099	7 123	6 960	2,3	43,8	108,7	0,2
klasa P	*	*	*	*	*	*	*	*
<b>S-P Razem</b>	<b>8 768</b>	<b>8 721</b>	<b>8 597</b>	<b>8 550</b>	<b>0,5</b>	<b>58,4</b>	<b>98,2</b>	<b>100,0</b>
<b>REGION PÓŁNOCNY</b>								
klasa S	8 969	8 966	8 793	8 790	0,0	61,6	95,1	33,6
klasa E	8 904	8 880	8 729	8 706	0,3	57,8	97,6	53,8
klasa U	8 567	8 527	8 399	8 359	0,5	53,2	99,2	11,4
klasa R	8 164	8 130	8 004	7 970	0,4	48,3	100,0	1,2
klasa O	7 677	7 655	7 527	7 505	0,3	43,7	101,0	0,1
klasa P	*	*	*	*	*	*	*	*
<b>S-P Razem</b>	<b>8 876</b>	<b>8 850</b>	<b>8 702</b>	<b>8 677</b>	<b>0,3</b>	<b>58,4</b>	<b>97,0</b>	<b>100,0</b>
<b>REGION ŚRODKOWO-WSCHODNI</b>								
klasa S	8 918	8 821	8 743	8 648	1,1	61,4	97,2	33,6
klasa E	8 785	8 731	8 613	8 560	0,6	57,7	99,7	54,4
klasa U	8 490	8 444	8 323	8 278	0,5	53,4	101,3	11,1
klasa R	8 198	8 189	8 038	8 028	0,1	48,4	101,5	0,9
klasa O	7 756	7 733	7 603	7 581	0,3	43,1	103,0	0,0
klasa P	*	*	*	*	*	*	*	*
<b>S-P Razem</b>	<b>8 790</b>	<b>8 719</b>	<b>8 617</b>	<b>8 548</b>	<b>0,8</b>	<b>58,4</b>	<b>99,1</b>	<b>100,0</b>
<b>REGION POŁUDNIOWO-WSCHODNI</b>								
klasa S	8 799	8 739	8 626	8 568	0,7	61,7	96,1	39,3
klasa E	8 716	8 704	8 545	8 533	0,1	57,9	97,9	47,4
klasa U	8 440	8 396	8 275	8 231	0,5	53,1	99,7	11,4
klasa R	8 112	7 995	7 953	7 838	1,5	48,2	101,7	1,7
klasa O	7 449	7 545	7 303	7 397	-1,3	43,5	105,1	0,2
klasa P	*	*	*	*	*	*	*	*
<b>S-P Razem</b>	<b>8 703</b>	<b>8 674</b>	<b>8 532</b>	<b>8 504</b>	<b>0,3</b>	<b>58,6</b>	<b>97,5</b>	<b>100,0</b>
<b>REGION ZACHODNI</b>								
klasa S	8 828	8 787	8 655	8 615	0,5	61,4	96,9	38,0
klasa E	8 693	8 674	8 522	8 504	0,2	57,8	98,7	49,0
klasa U	8 341	8 316	8 177	8 153	0,3	53,2	100,5	11,0
klasa R	8 023	7 925	7 866	7 770	1,2	48,2	102,7	1,6
klasa O	7 115	6 863	6 975	6 728	3,7	44,0	111,4	0,5
klasa P	*	*	*	*	*	*	*	*
<b>S-P Razem</b>	<b>8 684</b>	<b>8 643</b>	<b>8 514</b>	<b>8 474</b>	<b>0,5</b>	<b>58,4</b>	<b>98,3</b>	<b>100,0</b>

\*masa schłodzona [MPS]; -masa poubojowa ciepła [MPC]

Tygodniowy ubój świń rzeźnych w ubojniach monitorowanych w ramach ZSRIR wyniósł 234 622 szt.

Wykorzystanie możliwe wyłącznie z dokładnym podaniem źródła.

## Makroregiony skupu świń rzeźnych wg EUROP

Makroregion Północny: województwa - kujawsko-pomorskie, pomorskie, warmińsko-mazurskie.

Makroregion Środkowo-wschodni: województwa - łódzkie, mazowieckie, podlaskie.

Makroregion Południowo-wschodni: województwa - lubelskie, małopolskie, podkarpackie, śląskie, świętokrzyskie.

Makroregion Zachodni: województwa - dolnośląskie, lubuskie, opolskie, wielkopolskie, zachodnio-pomorskie.

### 1.2. Średnie ceny netto zakupu świń rzeźnych wg wagi żywej

CENA [zł/kg]			
MAKROREGIONY	04.02.2024	28.01.2024	Tygodniowa zmiana ceny
<b>POLSKA</b>	<b>6,71</b>	<b>6,67</b>	<b>0,5</b>
REGION PÓŁNOCNY	6,79	6,77	0,3
REGION ŚRODKOWO-WSCHODNI	6,72	6,67	0,8
REGION POŁUDNIOWO-WSCHODNI	6,65	6,63	0,3
REGION ZACHODNI	6,64	6,61	0,5

\*Obliczane na podstawie cen za świnię wg masy poubojowej ciepłej (MPC) przy użyciu współczynnika wydajności rzeźnej podawanego przez GUS (0,78);

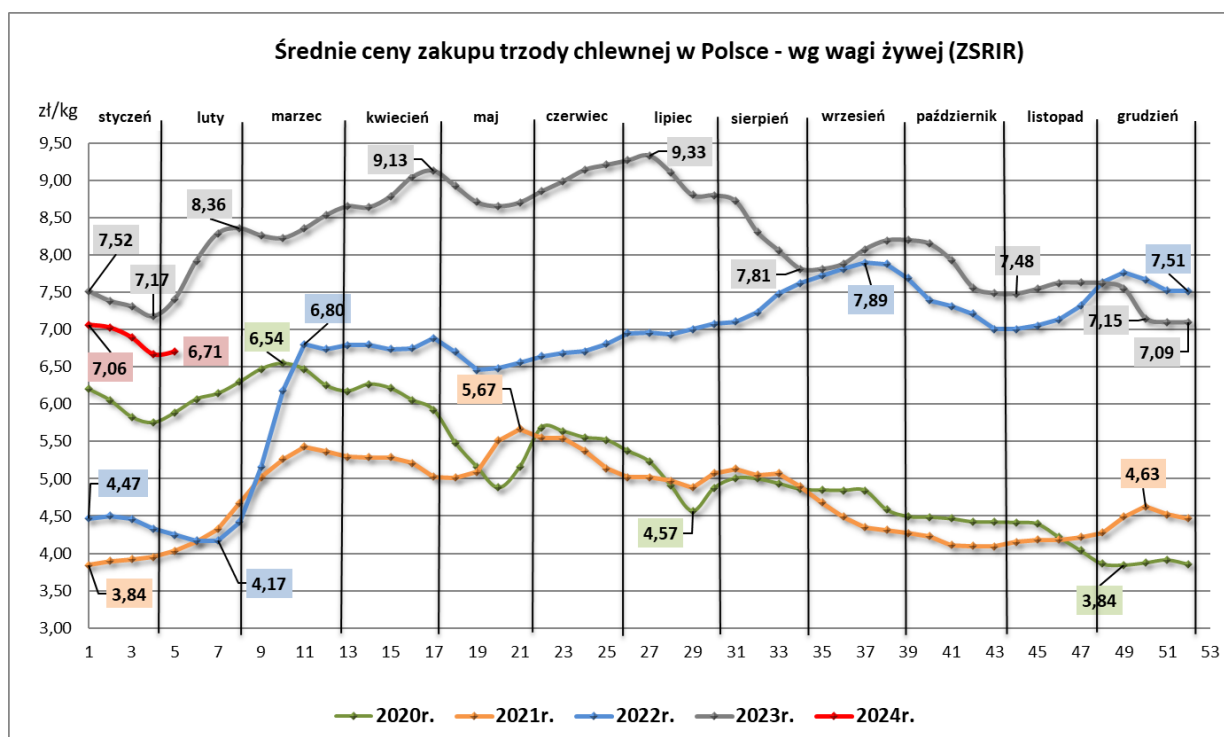

### 1.3. Struktura zakupu świń rzeźnych w Polsce wg klasyfikacji EUROP

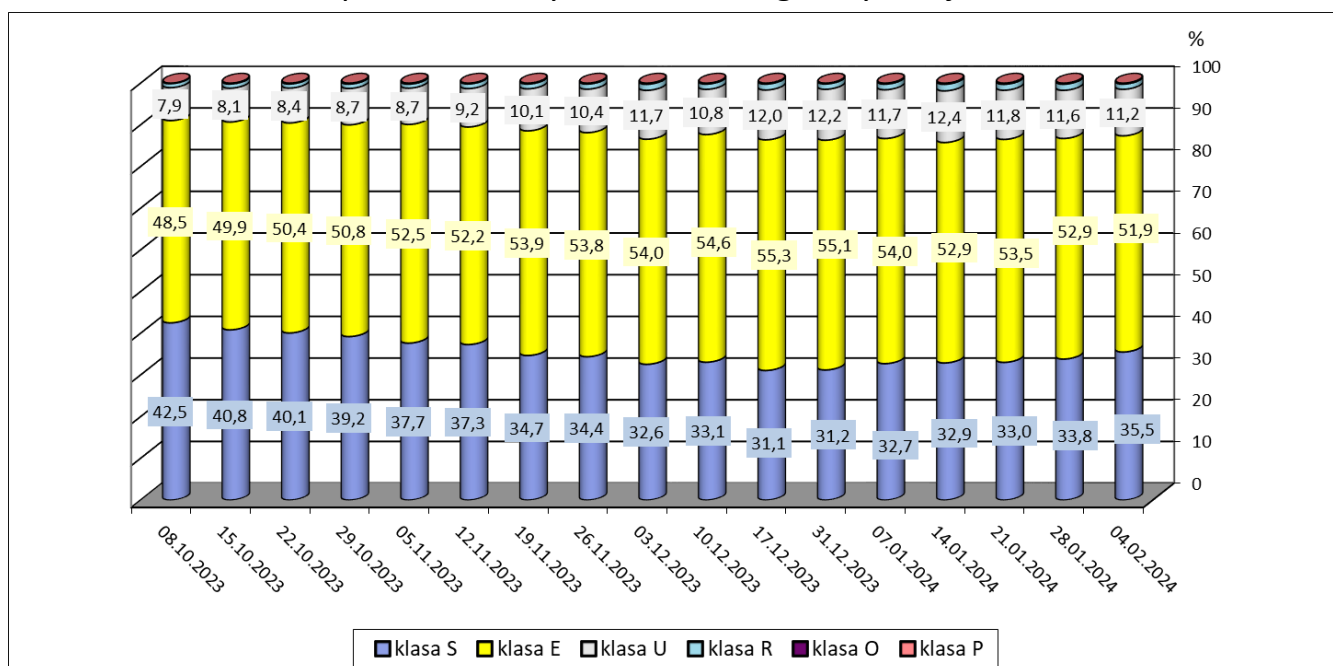

### 1.4. Roczne zmiany średniej ceny zakupu świń rzeźnych wg klasyfikacji EUROP i żywca wieprzowego [MPC]

POLSKA	CENA		Roczna zmiana ceny [%]
	[MPC] zł/tonę		
	04.02.2024	05.02.2023	
klasa S	8 711	9 561	-8,9
klasa E	8 608	9 500	-9,4
klasa U	8 294	9 180	-9,6
klasa R	7 954	8 844	-10,1
klasa O	7 123	8 108	-12,1
klasa P	*	*	*
<b>S-P Razem</b>	<b>8 597</b>	<b>9 486</b>	<b>-9,4</b>

### 1.5. Roczne zmiany średniej ceny sprzedaży półtuszy wieprzowych (bez Vat) przeznaczonych na rynek krajowy

PÓŁTUSZE WIEPRZOWE			
MAKROREGIONY	CENA [zł/tonę]		Roczna zmiana ceny [%]
	04.02.2024	05.02.2023	
<b>POLSKA</b>	<b>9 848</b>	<b>10 501</b>	<b>-6,2</b>
Południowo-wschodni	9 887	10 618	-6,9
Północny	*	*	*
Środkowo-wschodni	10 033	10 781	-6,9
Zachodni	9 746	10 365	-6,0

## 2. Sprzedaż wieprzowiny

### 2.1. Średnie ceny sprzedaży półtuszy wieprzowych w Polsce i makroregionach

PÓLTUSZE WIEPRZOWE			
MAKROREGIONY	CENA [zł/t]		Tygodniowa zmiana ceny [%]
	04.02.2024	28.01.2024	
PÓLTUSZE WIEPRZOWE			
POLSKA	9 848	10 010	-1,6
południowo-wschodni	9 887	9 920	-0,3
północny	*	*	*
środkowo-wschodni	10 033	10 156	-1,2
zachodni	9 746	9 954	-2,1

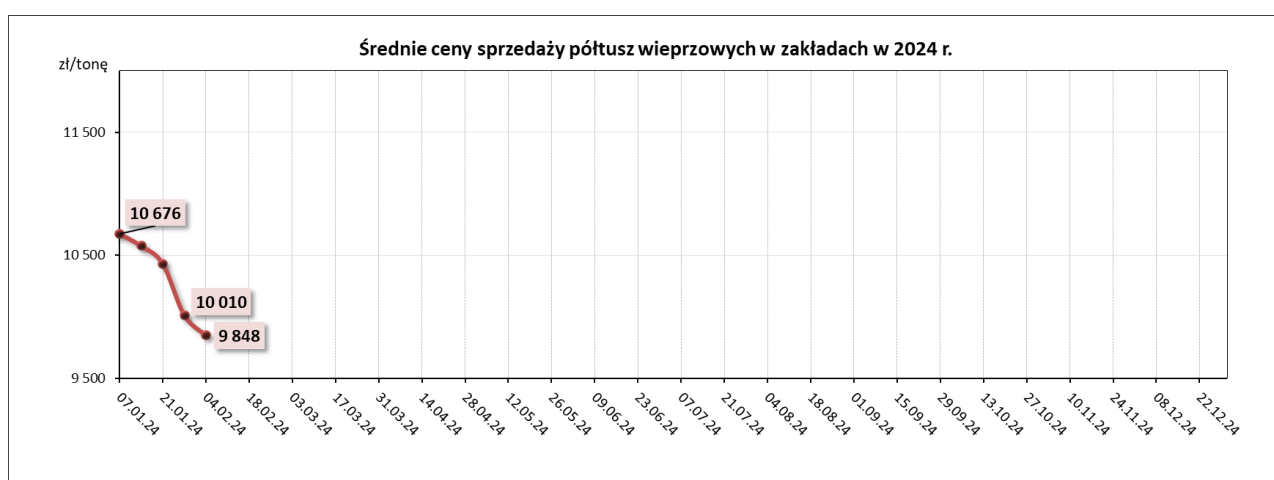

### 2.2. Średnie ceny sprzedaży mięsa wieprzowego w zakładach w Polsce

Towar	CENA [zł/tonę]		
	04.02.2024	28.01.2024	Tygodniowa zmiana ceny
schab środkowy bez kości	18 160	18 437	-1,5%
schab środkowy z kością	16 127	16 673	-3,3%
szynka wieprzowa 4D	15 037	15 357	-2,1%
szynka wieprzowa z kością	10 537	10 565	-0,3%
łopatka wieprzowa 4D	13 672	13 813	-1,0%
boczek z/kością+z/s+z/tł	11 744	11 629	1,0%
boczek bez/kości+ z/s+z/tł	15 366	15 522	-1,0%
szynka gotowana	24 514	24 404	0,4%
mięso mielone	15 081	16 076	-6,2%

### 2.3. Średnie ceny zakupu mięsa wieprzowego przez sieci handlowe w Polsce

Towar:	Cena w zł/tonę		Zmiana [%]
	04.02.2024	28.01.2024	
<b>konfekcjonowane</b>			
mięso mielone	15 255	16 257	-6,2
schab bez kości	18 125	18 614	-2,6
schab z kością	*	*	--
<b>luzem</b>			
mięso mielone	*	*	--
schab bez kości	18 730	21 389	-12,4
schab z kością	*	*	--

### 2.4. Graficzna prezentacja cen sprzedaży w zakładach i cen zakupu w sieciach handlowych

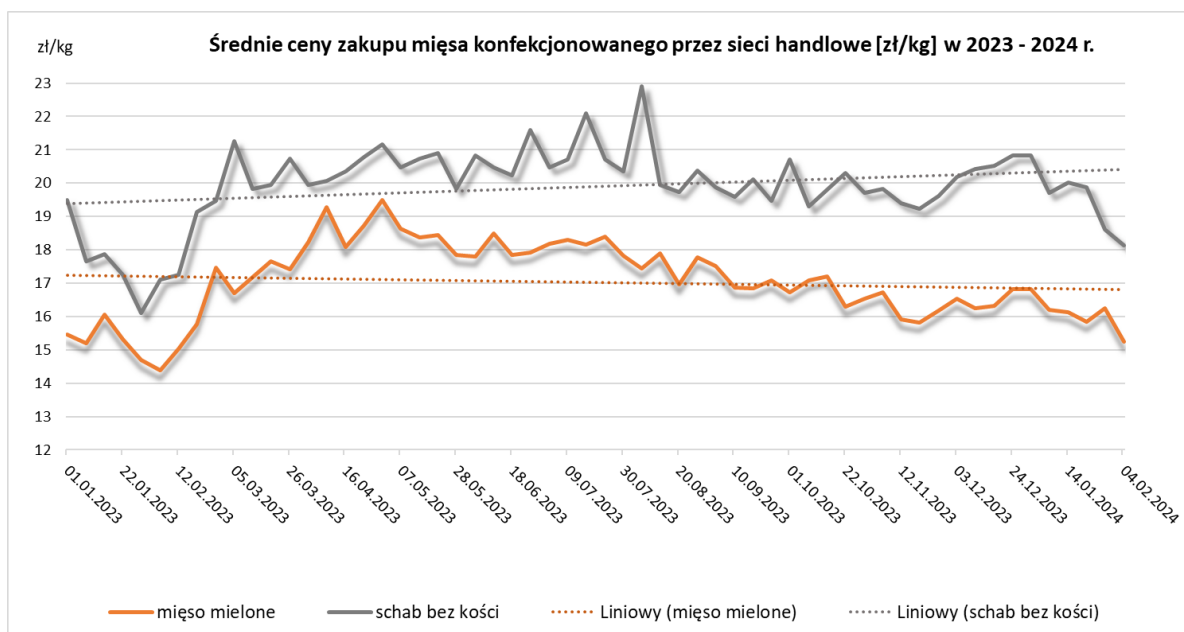
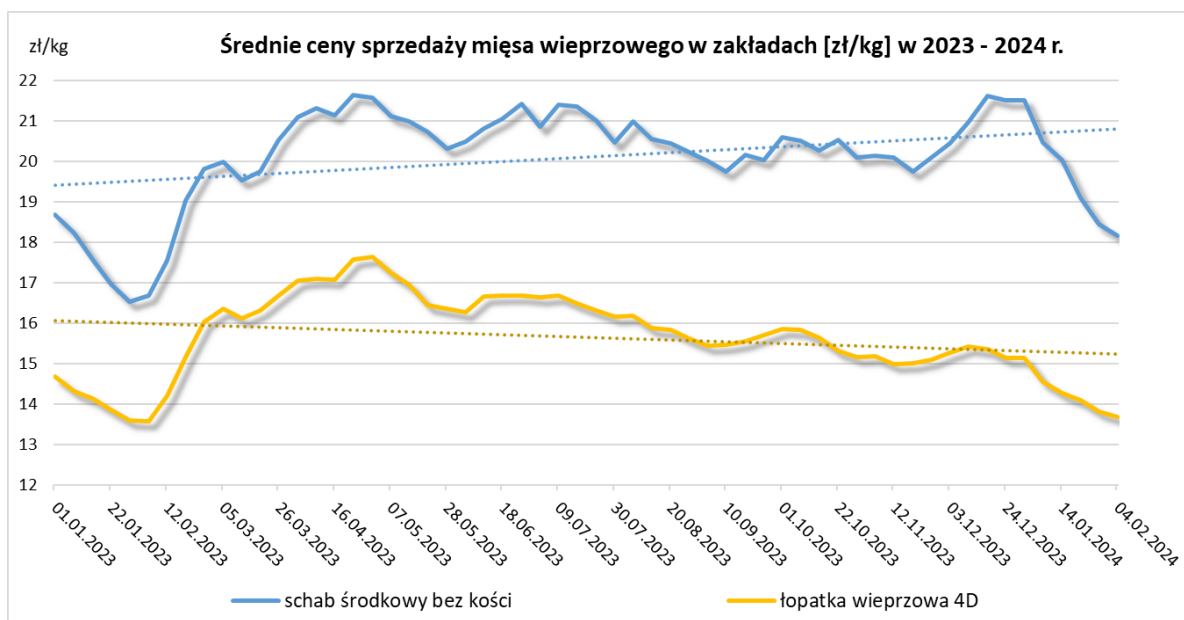

### 3. Graficzne prezentacje cen zakupu i sprzedaży na rynku wieprzowiny

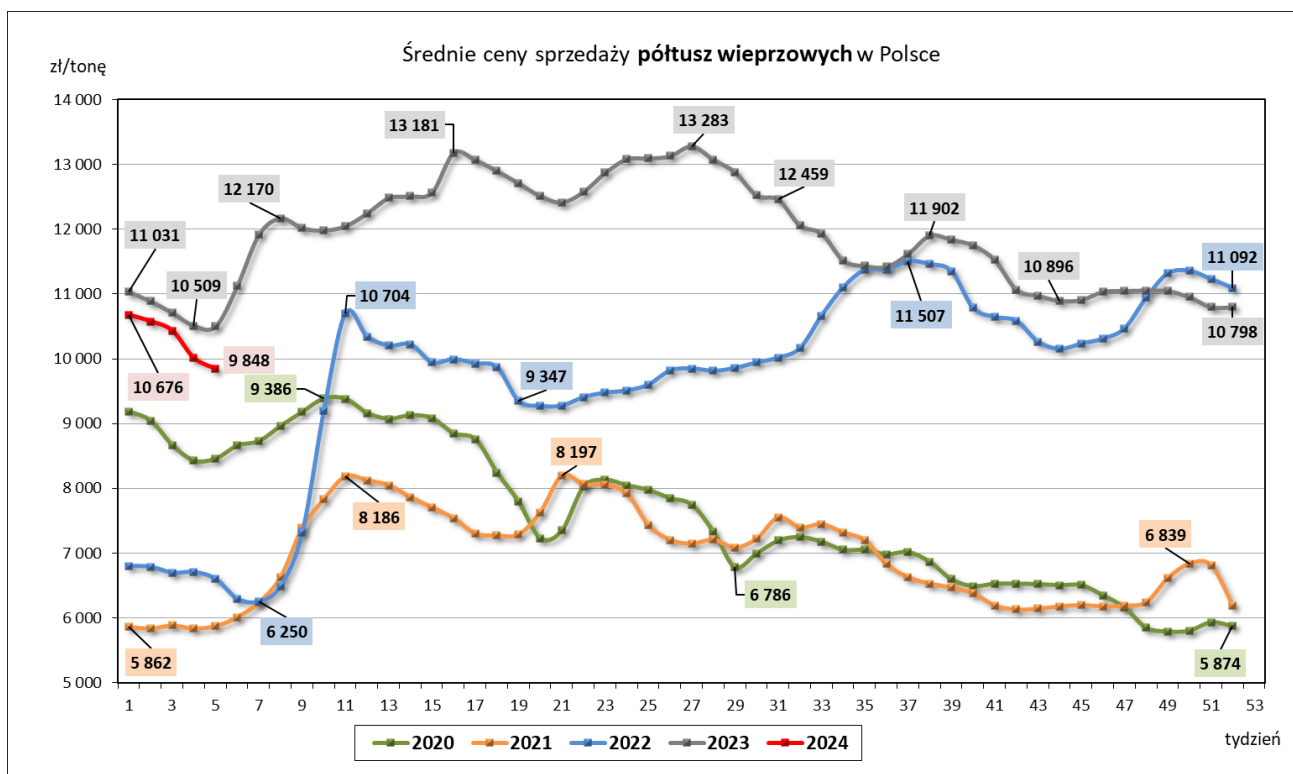
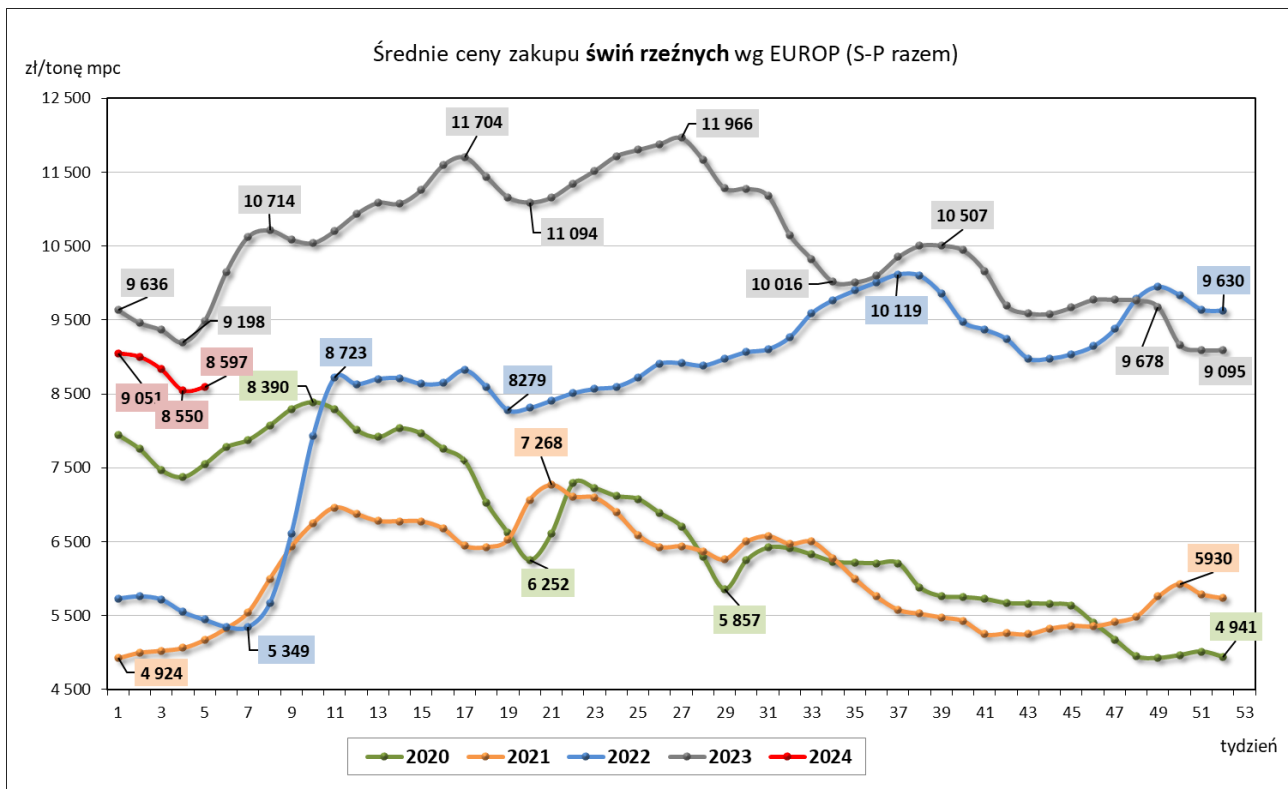



## 4. Miesięczne i roczne analizy cen

Zestawienie średnich miesięcznych cen rynkowych zakupu tuczników ubitych w grudniu 2023 r. i styczniu 2024 r.

ZAKUP								
Klasa półtuszy wieprzowych wg EUROP	CENA [zł/t]				Zmiana ceny [%]	% mięsa w tuszy	Średnia masa tuszy [kg/szt.]	Struktura skupu
	[MS]		[MPC]					
	styczeń 2024	grudzień 2023	styczeń 2024	grudzień 2023				
1	2	3	4	5	6	11	15	16
<b>POLSKA</b>								
klasa S	9083	9609	8905	9 421	-5,48	61,5	97,1	33,6
klasa E	9000	9498	8824	9 312	-5,24	57,8	99,2	53,0
klasa U	8682	9144	8512	8 965	-5,06	53,2	100,7	11,7
klasa R	8331	8791	8167	8 619	-5,24	48,3	101,6	1,4
klasa O	7414	7771	7268	7 619	-4,60	43,4	109,1	0,2
klasa P	*	*	*	*	*	*	*	*
<b>S-P Razem</b>	<b>8976</b>	<b>9477</b>	<b>8800</b>	<b>9 291</b>	<b>-5,29</b>	<b>58,3</b>	<b>98,7</b>	<b>100,0</b>
<b>REGION PÓŁNOCNY</b>								
klasa S	9136	9688	8957	9 498	-5,70	61,5	95,9	30,9
klasa E	9082	9602	8904	9 414	-5,42	57,8	98,0	55,1
klasa U	8782	9209	8610	9 028	-4,63	53,2	99,6	12,4
klasa R	8422	8811	8257	8 639	-4,42	48,3	100,1	1,4
klasa O	7954	8395	7798	8 231	-5,25	43,6	101,1	0,1
klasa P	*	*	*	*	*	*	*	*
<b>S-P Razem</b>	<b>9049</b>	<b>9572</b>	<b>8872</b>	<b>9 385</b>	<b>-5,47</b>	<b>58,2</b>	<b>97,6</b>	<b>100,0</b>
<b>REGION ŚRODKOWO-WSCHODNI</b>								
klasa S	9 101	9 620	8 923	9 431	-5,40	61,4	97,7	32,6
klasa E	9 000	9 481	8 824	9 295	-5,07	57,7	99,7	54,5
klasa U	8 700	9 150	8 529	8 971	-4,92	53,3	101,0	11,8
klasa R	8 425	8 837	8 259	8 664	-4,67	48,4	100,9	1,0
klasa O	7960	8349	7804	8185	-4,66	43,4	103,5	0,1
klasa P	*	*	*	*	*	*	*	*
<b>S-P Razem</b>	<b>8 989</b>	<b>9 471</b>	<b>8 813</b>	<b>9 286</b>	<b>-5,09</b>	<b>58,3</b>	<b>99,2</b>	<b>100,0</b>
<b>REGION POŁUDNIOWO-WSCHODNI</b>								
klasa S	9 022	9 569	8 845	9 381	-5,71	61,5	97,2	39,1
klasa E	8 983	9 489	8 807	9 303	-5,33	57,9	99,2	48,9
klasa U	8 665	9 131	8 495	8 952	-5,11	53,1	100,6	10,3
klasa R	8 288	8 716	8 125	8 545	-4,91	48,2	102,2	1,6
klasa O	7 700	8 049	7 549	7 891	-4,34	43,1	104,7	0,1
klasa P	*	*	*	*	*	*	*	*
<b>S-P Razem</b>	<b>8 952</b>	<b>9 466</b>	<b>8 776</b>	<b>9 280</b>	<b>-5,43</b>	<b>58,7</b>	<b>98,6</b>	<b>100,0</b>
<b>REGION ZACHODNI</b>								
klasa S	9 055	9 561	8 877	9 373	-5,29	61,4	97,0	34,6
klasa E	8 940	9 445	8 765	9 260	-5,34	57,8	99,3	51,3
klasa U	8 581	9 095	8 413	8 916	-5,65	53,2	101,2	11,8
klasa R	8 223	8 773	8 061	8 601	-6,28	48,2	102,9	1,9
klasa O	7 197	7 549	7 055	7 401	-4,67	43,4	112,1	0,5
klasa P	*	*	*	*	*	*	*	*
<b>S-P Razem</b>	<b>8 911</b>	<b>9 419</b>	<b>8 737</b>	<b>9 234</b>	<b>-5,39</b>	<b>58,2</b>	<b>98,9</b>	<b>100,0</b>

Wykorzystanie możliwe wyłącznie z dokładnym podaniem źródła.

CENA [zł/kg]			Miesięczna zmiana ceny
MAKROREGIONY	styczeń 2024	grudzień 2023	[%]
<b>POLSKA</b>	<b>6,86</b>	<b>7,25</b>	<b>-5,29</b>
REGION PÓŁNOCNY	6,92	7,32	-5,47
REGION ŚRODKOWO-WSCHODNI	6,87	7,24	-5,09
REGION POŁUDNIOWO-WSCHODNI	6,85	7,24	-5,43
REGION ZACHODNI	6,81	7,20	-5,39

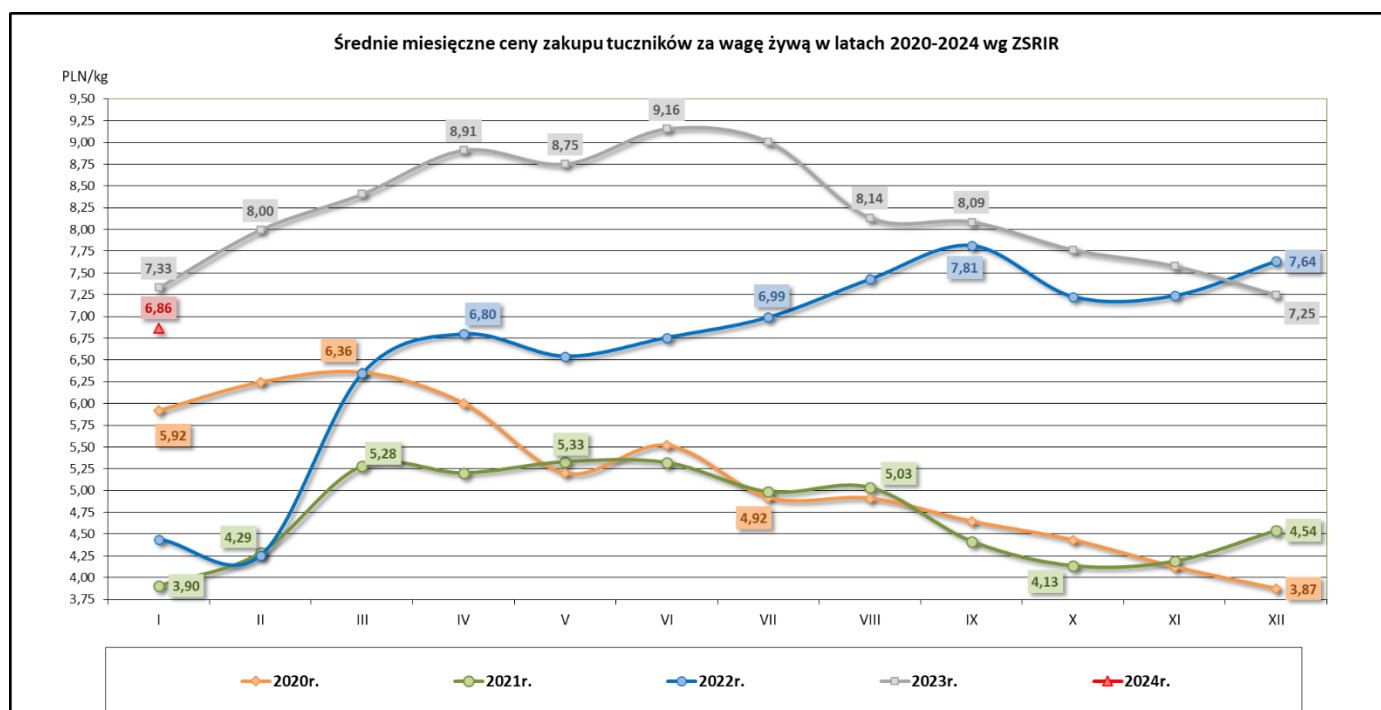

Średnie miesięczne ceny zakupu żywca wieprzowego w wadze żywej (zł/kg) bez VAT w latach 2020- 2024 wg Zintegrowanego Systemu Rolniczej Informacji Rynkowej (ZSRIR)

Miesiące	2024r.	2023r.	2022r.	2021r.	2020r.
I	<b>6,86</b>	<b>7,33</b>	4,44	3,90	5,92
II		<b>8,00</b>	4,25	4,29	6,24
III		<b>8,41</b>	6,35	5,28	6,36
IV		<b>8,91</b>	6,80	5,20	6,00
V		<b>8,75</b>	6,54	5,33	5,20
VI		<b>9,16</b>	6,76	5,32	5,52
VII		<b>9,01</b>	6,99	4,98	4,92
VIII		<b>8,14</b>	7,43	5,03	4,91
IX		<b>8,09</b>	7,81	4,41	4,64
X		<b>7,77</b>	7,23	4,13	4,43
XI		<b>7,58</b>	7,24	4,19	4,12
XII		<b>7,25</b>	7,64	4,54	3,87

Zestawienie średnich **rocznych** cen rynkowych zakupu tuczników ubitych w 2021 i 2022 r.

SKUP								
Klasa półtuszy wieprzowych wg EUROP	CENA [zł/t]				Zmiana ceny [%]	% mięsa w tuszy	Średnia masa tuszy [kg/szt.]	Struktura skupu [%]
	[MS]		[MPC]					
	2022	2021	2022	2021				
1	2	3	4	5	6	11	15	16
<b>POLSKA</b>								
klasa S	8783	6290	8611	6 167	39,62	61,7	93,2	40,5
klasa E	8621	6187	8452	6 066	39,32	58,0	95,4	49,3
klasa U	8201	5867	8040	5 752	39,77	53,3	97,2	9,0
klasa R	7888	5548	7733	5 439	42,18	48,4	99,0	1,0
klasa O	6987	4710	6850	4 618	48,36	43,5	108,5	0,2
klasa P	*	*	*	*	*	*	*	*
<b>S-P Razem</b>	<b>8635</b>	<b>6176</b>	<b>8466</b>	<b>6 055</b>	<b>39,83</b>	<b>58,9</b>	<b>94,7</b>	<b>100,0</b>
<b>REGION PÓŁNOCNY</b>								
klasa S	8687	6379	8516	6 254	36,18	61,8	91,1	42,4
klasa E	8589	6194	8420	6 073	38,66	58,0	93,9	46,9
klasa U	8173	5824	8013	5 710	40,34	53,2	95,4	9,5
klasa R	7843	5510	7689	5 402	42,33	48,4	96,2	1,1
klasa O	7503	5134	7356	5 033	46,15	43,4	97,1	0,1
klasa P	*	*	*	*	*	*	*	*
<b>S-P Razem</b>	<b>8579</b>	<b>6203</b>	<b>8411</b>	<b>6 082</b>	<b>38,31</b>	<b>59,0</b>	<b>92,9</b>	<b>100,0</b>
<b>REGION ŚRODKOWO-WSCHODNI</b>								
klasa S	8873	6303	8699	6 179	40,78	61,6	93,6	41,6
klasa E	8663	6220	8493	6 098	39,28	57,9	95,8	49,6
klasa U	8218	5930	8057	5 814	38,57	53,3	97,1	8,0
klasa R	7959	5677	7803	5 565	40,21	48,4	98,0	0,7
klasa O	7586	5249	7437	5 146	44,53	43,3	97,5	0,1
klasa P	*	*	*	*	*	*	*	*
<b>S-P Razem</b>	<b>8707</b>	<b>6214</b>	<b>8536</b>	<b>6 092</b>	<b>40,12</b>	<b>59,0</b>	<b>95,0</b>	<b>100,0</b>
<b>REGION POŁUDNIOWO-WSCHODNI</b>								
klasa S	8741	6160	8569	6 039	41,89	61,5	92,2	42,5
klasa E	8634	6065	8464	5 946	42,36	58,0	94,5	47,1
klasa U	8304	5780	8141	5 667	43,67	53,1	97,2	9,0
klasa R	7969	5449	7813	5 342	46,26	48,2	100,3	1,3
klasa O	7229	4820	7087	4 726	49,97	43,5	103,4	0,1
klasa P	*	*	*	*	*	*	*	*
<b>S-P Razem</b>	<b>8637</b>	<b>6061</b>	<b>8467</b>	<b>5 942</b>	<b>42,50</b>	<b>58,9</b>	<b>93,9</b>	<b>100,0</b>
<b>REGION ZACHODNI</b>								
klasa S	8761	6281	8589	6 158	39,49	61,7	94,6	37,3
klasa E	8590	6198	8421	6 076	38,59	58,1	96,0	51,4
klasa U	8162	5867	8002	5 752	39,12	53,5	98,5	9,7
klasa R	7832	5514	7678	5 406	42,04	48,5	100,6	1,2
klasa O	6813	4452	6679	4 365	53,03	43,6	112,5	0,3
klasa P	*	*	*	*	*	*	*	*
<b>S-P Razem</b>	<b>8593</b>	<b>6167</b>	<b>8424</b>	<b>6 046</b>	<b>39,35</b>	<b>58,8</b>	<b>95,8</b>	<b>100,0</b>

Wykorzystanie możliwe wyłącznie z dokładnym podaniem źródła.

SKUP					
MAKROREGIONY	CENA [zł/kg]				Roczna zmiana ceny [%]
	[MPC]		Cena żywca wieprzowego		
	2022	2021	2022	2021	
POLSKA	8 466	6 055	6,60	4,72	39,8
REGION PÓŁNOCNY	8 411	6 082	6,56	4,74	38,3
REGION ŚRODKOWO-WSCHODNI	8 536	6 092	6,66	4,75	40,1
REGION POŁUDNIOWO WSCHODNI	8 467	5 942	6,60	4,63	42,5
REGION ZACHODNI	8 424	6 046	6,57	4,72	39,3

## 5. Średnie ceny zakupu trzody chlewnej w Polsce i w UE - kl. E

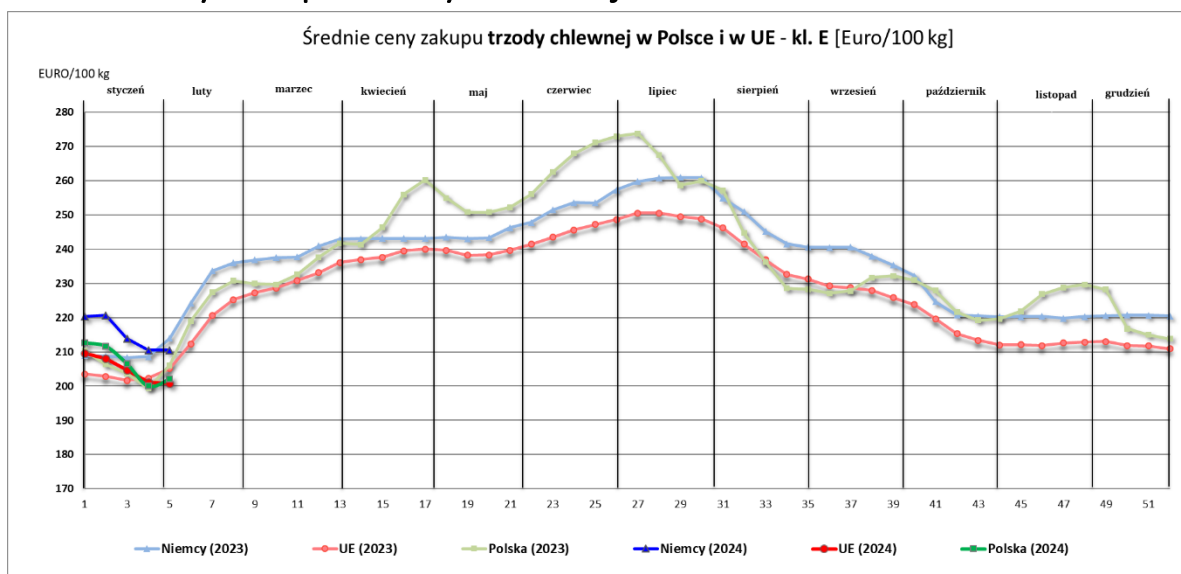

	1	2	3	4	5	6	7	8	9	10	11	12	13
	08.01.2023	15.01.2023	22.01.2023	29.01.2023	05.02.2023	12.02.2023	19.02.2023	26.02.2023	05.03.2023	12.03.2023	19.03.2023	26.03.2023	02.04.2023
Niemcy (2023)	209	209	208	209	214	224	234	236	237	238	238	241	243
Niemcy (2024)	220	221	214	210	210								
UE (2023)	203	203	202	202	205	212	221	225	227	229	231	233	236
UE (2024)	210	208	205	201	201								
Polska (2023)	210	206	204	199	206	219	227	231	230	230	233	238	242
Polska (2024)	213	212	207	200	202								

	14	15	16	17	18	19	20	21	22	23	24	25	26
	09.04.2023	16.04.2023	23.04.2023	30.04.2023	07.05.2023	14.05.2023	21.05.2023	28.05.2023	04.06.2023	11.06.2023	18.06.2023	25.06.2023	02.07.2023
Niemcy (2023)	243	243	243	243	244	243	243	246	248	251	254	253	253
Niemcy (2024)													
UE (2023)	237	238	240	240	240	238	238	240	241	244	246	247	246
UE (2024)	241	246	256	260	255	251	251	252	256	263	268	271	268
Polska (2023)													
Polska (2024)													

	27	28	29	30	31	32	33	34	35	36	37	38	39
	09.07.2023	16.07.2023	23.07.2023	30.07.2023	06.08.2023	13.08.2023	20.08.2023	27.08.2023	03.09.2023	10.09.2023	17.09.2023	24.09.2023	01.10.2023
Niemcy (2023)	260	261	261	261	255	251	245	242	241	241	241	238	235
Niemcy (2024)													
UE (2023)	251	251	249	249	246	241	237	233	231	229	229	228	226
UE (2024)	274	267	259	260	257	245	236	229	228	227	228	232	232
Polska (2023)													
Polska (2024)													

	40	41	42	43	44	45	46	47	48	49	50	51	52
	08.10.2023	15.10.2023	22.10.2023	29.10.2023	05.11.2023	12.11.2023	19.11.2023	26.11.2023	03.12.2023	10.12.2023	17.12.2023	24.12.2023	31.12.2023
Niemcy (2023)	232	225	221	220	220	220	220	220	220	221	221	221	220
Niemcy (2024)													
UE (2023)	224	220	215	213	212	212	212	213	213	213	212	212	211
UE (2024)	231	228	222	219	220	222	227	229	230	228	217	215	214
Polska (2023)													
Polska (2024)													

## 6. Pogłowie trzody chlewnej według stanu w czerwcu 2023 roku (dane wstępne) Źródło: dane GUS

↓ 1,8%

Spadek pogłowia świń w czerwcu r/r

Według wstępnych danych pogłowie świń w czerwcu 2023 r. liczyło 9436,3 tys. sztuk, wykazując w porównaniu z analogicznym okresem ubiegłego roku spadek o 1,8%. Redukcja pogłowia wystąpiła w czterech grupach świń, w szczególności w grupie trzody chlewnej na ubój, gdzie wyniosła 4,8%.

WYSZCZEGÓLNIENIE	VI 2023 w tys. sztuk	VI 2022=100	XII 2022=100
<b>Świnie</b>	9436,3	98,2	98,0
Prosięta o wadze do 20 kg	2014,7	99,8	106,5
Warchlaki o wadze od 20 kg do 50 kg	2871,4	101,5	103,0
Trzoda chlewna na ubój o wadze 50 kg i więcej (tuczniki)	3949,5	95,2	91,0
Trzoda chlewna na chów o wadze 50 kg i więcej	600,8	97,4	99,7
w tym lochy razem	590,6	97,4	99,7
w tym lochy prośne	421,9	101,0	104,2

Pogłowie świń w czerwcu 2023 r. wyniosło 9436,3 tys. sztuk. W strukturze stada największa zmiana dotyczyła udziału warchlaków – wzrost 1,5 p. proc. w stosunku do czerwca 2022 r.

### W strukturze stada trzody chlewnej ogółem udział poszczególnych grup produkcyjno – użytkowych w czerwcu 2023 roku wynosił:

- prosięta o wadze do 20 kg – 21,4%,
- warchlaki o wadze od 20 kg do 50 kg – 30,4%,
- trzoda chlewna o wadze 50 kg i więcej, z przeznaczeniem na ubój – 41,9%,
- trzoda chlewna o wadze 50 kg i więcej, z przeznaczeniem na chów – 6,4%,
- w tym:
- lochy na chów razem – 6,3%,
- w tym lochy prośne – 4,5%.

Największy udział w strukturze stada stanowiło pogłowie tuczników – 41,9%

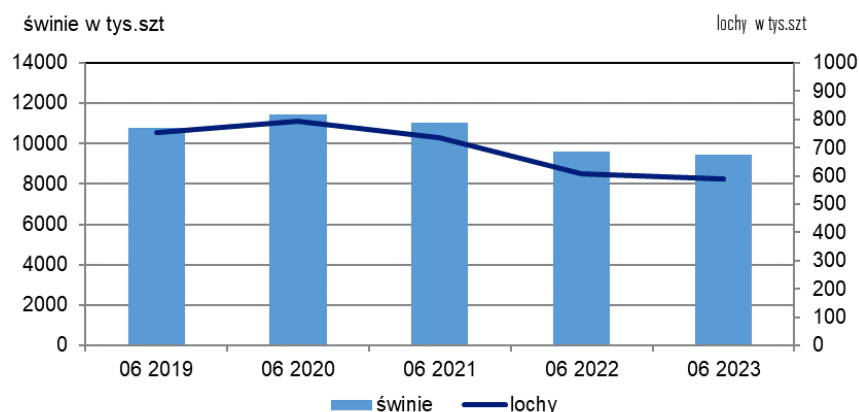

Wykres 1. Pogłowie trzody chlewnej i loch w czerwcu 2019 - 2023

## 7. Handel zagraniczny wieprzowiną – trzodą żywą i mięsem wieprzowym

**UWAGA:** Dane są w trakcie weryfikacji - mogą być obarczone istotnymi błędami.

### HANDEL ZAGRANICZNYMI TOWARAMI Z RYNKU WIEPRZOWINY

w okresie: I-XI 2023 (dane wstępne)

HANDEL ZAGRANICZNY	Wartość [tys. EUR]		Wolumen [tony]		Roczna zmiana obrotów [%]
	I-XI 2022 r.	I-XI 2023 r.	I-XI 2022 r.	I-XI 2023 r.	
<b>EKSPORT</b>	<b>OGÓŁEM</b>	<b>OGÓŁEM</b>	<b>OGÓŁEM</b>	<b>OGÓŁEM</b>	
ŚWINIE ŻYWE (ogółem) - (kod CN 0103)	6 719	5 630	3 342	2 884	-13,7
MIĘSO WIEPRZOWE - (kod CN 0203)	751 765	760 393	328 851	272 468	-17,1
<b>IMPORT</b>	<b>OGÓŁEM</b>	<b>OGÓŁEM</b>	<b>OGÓŁEM</b>	<b>OGÓŁEM</b>	<b>Roczna zmiana obrotów [%]</b>
ŚWINIE ŻYWE (ogółem) - (kod CN 0103)	420 121	717 665	228 121	231 076	1,3
MIĘSO WIEPRZOWE - (kod CN 0203)	1 460 565	1 698 747	685 022	602 744	-12,0

Źródło danych: Ministerstwo Finansów.

\* dane wstępne

Wybrane towary	SALDO			
	I-XI 2022 r.	I-XI 2023 r.	I-XI 2022 r.	I-XI 2023 r.
ŚWINIE ŻYWE (ogółem) - (kod CN 0103)	-413 402	-712 035	-224 779	-228 192
MIĘSO WIEPRZOWE - (kod CN 0203)	-708 800	-938 354	-356 172	-330 276

Wykorzystanie możliwe wyłącznie z dokładnym podaniem źródła.

UWAGA: Dane w trakcie weryfikacji - mogą być obciążone istotnymi błędami

## EKSPORT MIĘSA WIEPRZOWEGO Z POLSKI

Eksport z Polski mięsa wieprzowego (kod 0203) - według ważniejszych krajów w okresie I-XI 2023\*

EKSPORT			
I-XI 2022 r.			
Kraj	Wartość [tys. EUR]	Wartość [tys. PLN]	Wolumen [tony]
<b>OGÓŁEM</b>	<b>751 765</b>	<b>3 514 595</b>	<b>328 851</b>
Republika Czeska	88 763	415 607	27 762
Słowacja	70 301	328 226	28 846
Wielka Brytania	60 147	281 338	20 393
Stany Zjednoczone Ameryki	52 713	244 605	16 304
Węgry	45 627	213 434	19 312
Rumunia	42 267	198 371	22 532
Litwa	38 289	179 251	14 986
Niemcy	35 720	166 305	22 502
Ukraina	33 290	155 476	17 049
Holandia	31 811	148 528	11 428
Włochy	27 416	128 405	16 324
Hiszpania	26 454	123 864	10 178
Hongkong	25 755	120 681	13 639
Dania	19 038	89 056	8 215
Łotwa	18 918	88 542	7 048
Nowa Zelandia	15 779	73 703	4 862
Irlandia	14 252	66 344	3 742
Moldowa	11 307	52 879	5 071
Wietnam	10 520	49 426	9 090
Estonia	10 247	47 968	4 077
Belgia	9 260	43 352	4 310
Francja	8 288	38 913	4 358
Chorwacja	6 796	32 015	2 980
Grecja	5 214	24 450	1 880

\* - Dane wstępne

EKSPORT			
I-XI 2023 r.			
Kraj	Wartość [tys. EUR]	Wartość [tys. PLN]	Wolumen [tony]
<b>OGÓŁEM</b>	<b>760 393</b>	<b>3 483 758</b>	<b>272 468</b>
Republika Czeska	107 680	493 401	27 280
Wielka Brytania	79 705	364 231	20 953
Słowacja	68 886	315 321	21 751
Rumunia	53 950	246 547	20 841
Niemcy	48 551	222 416	23 011
Węgry	46 262	211 544	15 999
Litwa	43 277	197 987	13 524
Włochy	37 394	171 848	16 889
Holandia	31 864	146 539	10 946
Hiszpania	31 010	142 576	9 391
Łotwa	25 762	117 722	7 292
Stany Zjednoczone Ameryki	22 891	105 221	7 455
Dania	22 664	103 755	7 511
Hongkong	17 461	80 846	11 180
Estonia	16 192	74 355	5 302
Moldowa	12 833	58 416	3 840
Ukraina	10 630	48 611	5 636
Irlandia	10 349	47 562	2 960
Belgia	8 687	40 014	3 365
Bułgaria	7 539	34 727	2 742
Wietnam	6 289	28 851	7 103
Chorwacja	5 760	26 250	1 907
Grecja	5 733	26 240	1 925
Francja	5 359	24 448	1 890

\* - Dane wstępne

## EKSPORT ŚWIŃ Z POLSKI

Eksport z Polski świń żywych (ogółem) (kod 0103) - według ważniejszych krajów w okresie I-XI 2023\*

EKSPORT				
I-XI 2022 r.				
Kraj	Wartość [tys. EUR]	Wartość [tys. PLN]	Wolumen [tony]	Wolumen [tys. szt.]
<b>OGÓŁEM</b>	<b>6 719</b>	<b>31 261</b>	<b>3 342</b>	<b>28,1</b>
Słowacja	3 603	16 900	2 387	19,4
Rosja	1 866	8 499	202	2,2
Rumunia	1 233	5 779	752	6,5

\* - Dane wstępne

EKSPORT				
I-XI 2023 r.				
Kraj	Wartość [tys. EUR]	Wartość [tys. PLN]	Wolumen [tony]	Wolumen [tys. szt.]
<b>OGÓŁEM</b>	<b>5 630</b>	<b>25 730</b>	<b>2 884</b>	<b>22,9</b>
Słowacja	4 049	18 574	2 107	16,8
Rumunia	748	3 407	376	3,2
Chorwacja	420	1 873	222	1,5
Węgry	161	716	86	0,7

\* - Dane wstępne

## IMPORT MIĘSA WIEPRZOWEGO DO POLSKI

Import do Polski mięsa wieprzowego (kod 0203) - według ważniejszych krajów w okresie I-XI 2023\*

IMPORT			
I-XI 2022 r.			
Kraj	Wartość [tys. EUR]	Wartość [tys. PLN]	Wolumen [tony]
<b>OGÓŁEM</b>	<b>1 460 565</b>	<b>6 827 833</b>	<b>685 022</b>
Niemcy	365 954	1 711 984	155 430
Belgia	328 444	1 536 717	167 410
Dania	270 227	1 260 219	147 543
Hiszpania	178 902	835 645	68 462
Holandia	157 558	738 438	71 634
Francja	44 064	206 031	21 697
Irlandia	30 997	144 889	16 116
Szwecja	22 155	103 455	5 060
Wielka Brytania	15 334	71 118	9 936
Węgry	11 706	54 516	6 026
Włochy	9 842	46 245	3 666
Słowacja	7 157	33 411	3 837
Finlandia	6 913	32 311	1 860
Republika Czeska	5 608	26 260	4 028

\* - Dane wstępne

IMPORT			
I-XI 2023 r.			
Kraj	Wartość [tys. EUR]	Wartość [tys. PLN]	Wolumen [tony]
<b>OGÓŁEM</b>	<b>1 698 747</b>	<b>7 775 132</b>	<b>602 744</b>
Dania	379 148	1 734 384	145 628
Niemcy	361 168	1 653 982	122 190
Belgia	340 349	1 558 887	132 500
Hiszpania	271 040	1 237 242	78 764
Holandia	185 289	848 919	67 304
Francja	46 846	214 964	17 459
Irlandia	34 597	158 342	11 576
Szwecja	21 957	100 734	4 923
Węgry	14 592	67 066	7 796
Finlandia	7 134	32 691	1 748
Słowacja	6 479	29 693	2 107
Republika Czeska	6 454	29 633	2 884
Włochy	5 435	25 126	1 754
Wielka Brytania	5 268	24 217	1 942

\* - Dane wstępne

## IMPORT ŚWIŃ DO POLSKI

Import do Polski świń żywych (ogółem) (kod 0103) - według ważniejszych krajów w okresie I-XI 2023\*

IMPORT				
I-XI 2022 r.				
Kraj	Wartość [tys. EUR]	Wartość [tys. PLN]	Wolumen [tony]	Wolumen [tys. szt.]
<b>OGÓŁEM</b>	<b>420 121</b>	<b>1 968 494</b>	<b>228 121</b>	<b>6 421,4</b>
Dania	331 135	1 551 299	173 900	5 707,6
Niemcy	45 089	211 753	25 642	361,5
Litwa	19 390	90 868	14 699	132,4
Holandia	16 161	75 410	8 658	126,5
Łotwa	3 222	15 240	2 071	53,3
Republika Czeska	2 776	12 966	1 765	15,8
Węgry	816	3 822	426	12,1
Słowacja	508	2 357	346	3,6

\* - Dane wstępne

IMPORT				
I-XI 2023 r.				
Kraj	Wartość [tys. EUR]	Wartość [tys. PLN]	Wolumen [tony]	Wolumen [tys. szt.]
<b>OGÓŁEM</b>	<b>717 665</b>	<b>3 282 297</b>	<b>231 076</b>	<b>6 851,7</b>
Dania	627 900	2 871 896	189 507	6 328,2
Niemcy	41 500	189 380	18 724	195,9
Litwa	25 058	114 740	14 015	129,5
Łotwa	8 455	38 810	3 474	91,1
Holandia	7 778	35 527	2 357	60,2
Republika Czeska	3 441	15 742	1 651	18,7
Węgry	1 519	6 896	442	16,2
Słowacja	850	3 886	429	3,9

\* - Dane wstępne

Wykorzystanie możliwe wyłącznie z dokładnym podaniem źródła.

Biuletyn „*Rynek mięsa wieprzowego*” ukazuje się w każdy czwartek.

**Wydawca:**

Ministerstwo Rolnictwa i Rozwoju Wsi,  
Departament Rynków Rolnych i Transformacji Energetycznej Obszarów Wiejskich  
ul. Wspólna 30, 00-930 Warszawa,  
tel. (022) 623-16-32, fax (022) 623-23-00.

E-mail: [biuletyn@minrol.gov.pl](mailto:biuletyn@minrol.gov.pl)

Autor: Aleksandra Chylińska tel. (022) 623-16-63; E-mail: [Aleksandra.Chylinska@minrol.gov.pl](mailto:Aleksandra.Chylinska@minrol.gov.pl)

Biuletyny są dostępne pod adresem: Internet: <http://www.minrol.gov.pl>