

MINISTERSTWO ROLNICTWA I ROZWOJU WSI

ZINTEGROWANY SYSTEM ROLNICZEJ INFORMACJI RYNKOWEJ - (ZSRIR)

(podstawa prawna: ustawa o rolniczych badaniach rynkowych z dnia 30 marca 2001 r.)

WYDZIAŁ INFORMACJI RYNKOWEJ I STATYSTYKI ROLNEJ

Rynek wołowiny i cielęciny

(informacja tygodniowa¹)

NR 10/2020

Czwartek, 12 marca 2020 r.

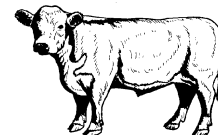

Notowania² w okresie: 02.03.2020r. – 08.03.2020r.

1. Ceny zakupu bydła rzeźnego w Polsce

Tablica 1. Zbiorcze zestawienie danych dotyczących zakupionego bydła rzeźnego w ubojniach w kraju

POLSKA										
Kategoria bydła	CENA ZAKUPU*					Średnia masa tuszy ciepłej		Liczba sztuk Zmiana tyg. [%]	Struktura skupu	
	wg w.ż.* [zł/kg]	dla mpc** [zł/tonę]	dla mps** [zł/tonę]	Zmiana ceny [%]		[kg]	Zmiana tyg. [%]		[%]	Zmiana tyg. [w pkt.%]
	2020-03-08	2020-03-08	2020-03-08	tyg.	roczna	2020-03-08	[%]		2020-03-08	
	Bydło ogółem	6,32	12 194	12 437	0,1	-3,3	329,5	0,7	8,6	100,0
bydło 8-12 m-cy (Z)	6,64	12 316	12 562	3,7	-0,4	255,0	0,9	-11,1	0,1	0,0
byki 12-24 m-ce (A)	6,73	12 618	12 871	-0,8	-5,0	357,4	0,2	18,0	45,3	3,6
byki > 24 m-cy (B)	6,66	12 502	12 752	-1,0	-5,1	384,0	-0,9	7,9	9,3	-0,1
wolce > 12 m-cy (C)	--	*	*	--	--	*	--	--	--	--
krowy (D)	5,10	10 466	10 676	1,3	-2,2	287,9	-0,5	-0,3	25,1	-2,2
jałówki > 12 m-cy (E)	6,71	12 953	13 212	-0,1	-1,8	293,9	0,7	1,9	20,2	-1,3

* - jest to cena netto (bez VAT) zapłacona dostawcom bydła za dostarczony do rzeźni pełnowartościowy żywiec wołowy na bazie franco zakład. Cena ta zawiera również wszelkie dodatkowe płatności (premie, nagrody itp.) niezależnie od okresu w jakim zostały wypłacone.

** - w.ż. - waga żywa (cenę za wagę żywą wyliczono stosując średnie wskaźniki wydajności rzeźnej uzyskane w Polsce (średnia ważona) w latach 2011-2015: bydło ogółem - 0,518 (było 0,507); byki do 2 lat - 0,539 (było 0,550); byki > 2 lat - 0,535 (było 0,520); wolce - 0,54 (było 0,540); krowy - 0,465 (było 0,478) i jałówki - 0,516 (było 0,530),

mpc - masa poubojowa ciepła, mps - masa poubojowa schłodzona,

*** z uwagi na ustawy o obowiązek nieidentyfikowalności danych, ceny nie podano

Źródło: Zintegrowany System Rolniczej Informacji Rolniczej (ZSRIR – MRiRW)

¹ Wersja biuletynu z prezentacją graficzną danych publikowana jest w ostatnim tygodniu każdego miesiąca.

² Badanie cen zakupu i cen sprzedaży w zakładach mięsnych prowadzone jest na reprezentatywnej próbie. Ceny zakupu rejestrowane są dla klas SEUROP wg Rozporządzenia Parlamentu Europejskiego i Rady (UE) nr 1308/2013 z dnia 17 grudnia 2013 r. ustanawiającego wspólną organizację rynków produktów rolnych oraz uchylającego rozporządzenia Rady (EWG) nr 922/72, (EWG) nr 234/79, (WE) nr 1037/2001 i (WE) nr 1234/2007 (Dz. Urz. UE L 347 z 20.12.2013, z późn. zm.) i wg Rozporządzenia wykonawczego Komisji (UE) 2017/1184 z dnia 20 kwietnia 2017 r. ustanawiającego zasady stosowania rozporządzenia Parlamentu Europejskiego i Rady (UE) nr 1308/2013 w odniesieniu do unijnych skal klasyfikacji tusz wołowych, wieprzowych i baranich oraz raportowania cen rynkowych niektórych kategorii tusz i żywych zwierząt (Dz. Urz. UE L 171 z 04.07.2017) oraz rozporządzenia Ministra Rolnictwa i Rozwoju Wsi z dnia 4 lutego 2009 r. w sprawie szczegółowego sposobu oznaczania klasy jakości handlowej tusz wołowych (Dz.U. Nr 28, poz. 180 z późn. zm.). Ceny zakupu rejestrowane są dla masy poubojowej schłodzonej.

Badanie cen targowiskowych prowadzone jest na targowiskach na których dokonywany jest obrót bydłem a ceny rejestrowane są jako średnie arytmetyczne zrealizowanych transakcji

Wykorzystanie możliwe z dokładnym podaniem źródła

Z i n t e g r o w a n y S y s t e m
R o l n i c z e j I n f o r m a c j i R y n k o w e j

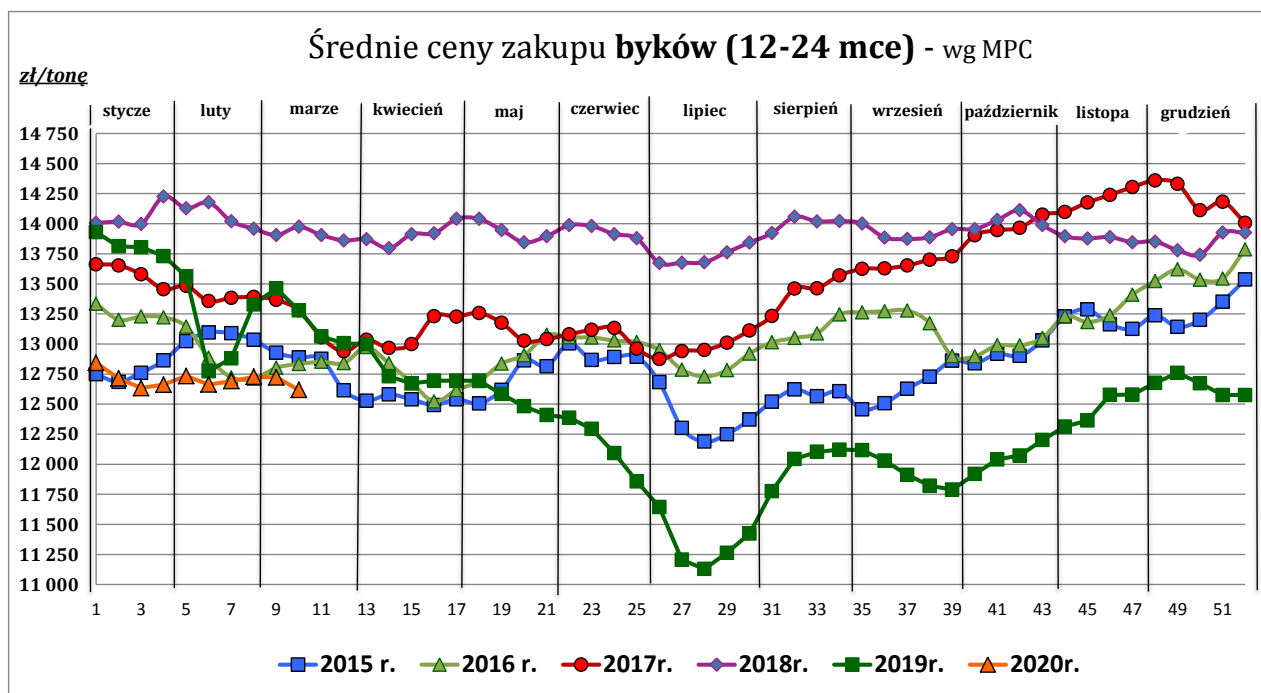
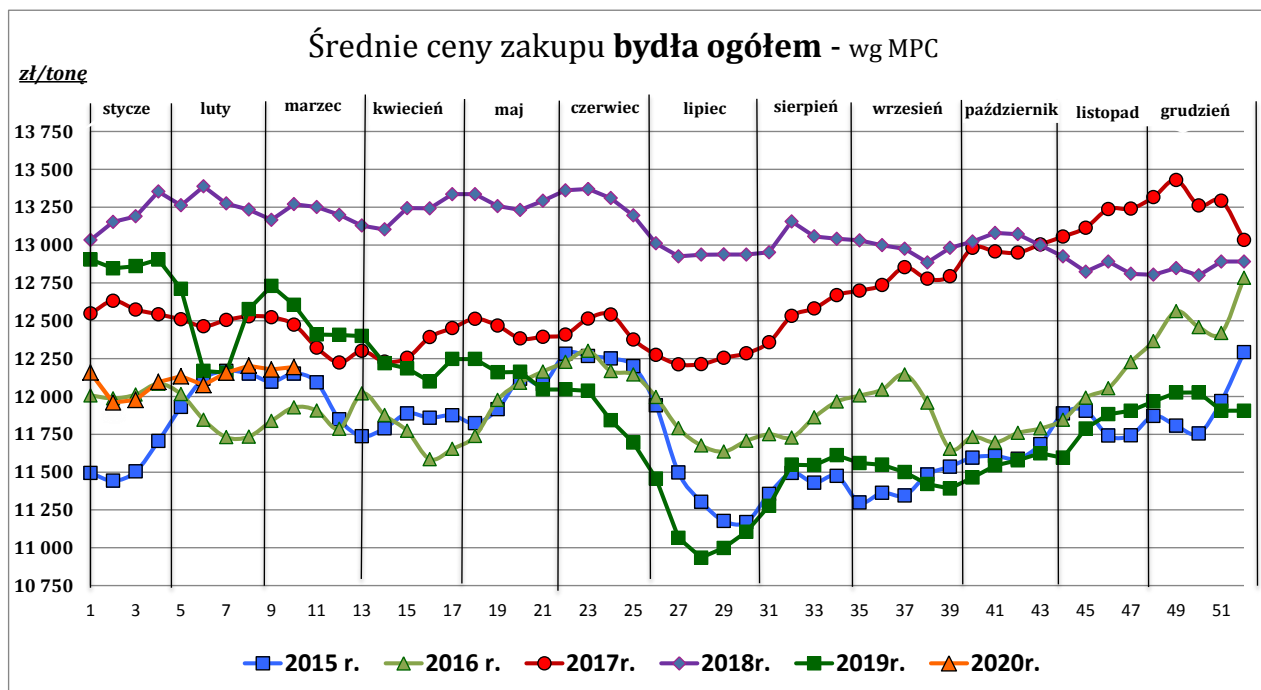

Wykorzystanie możliwe z dokładnym podaniem źródła

**Zintegrowany System
Rolniczej Informacji Rynkowej**

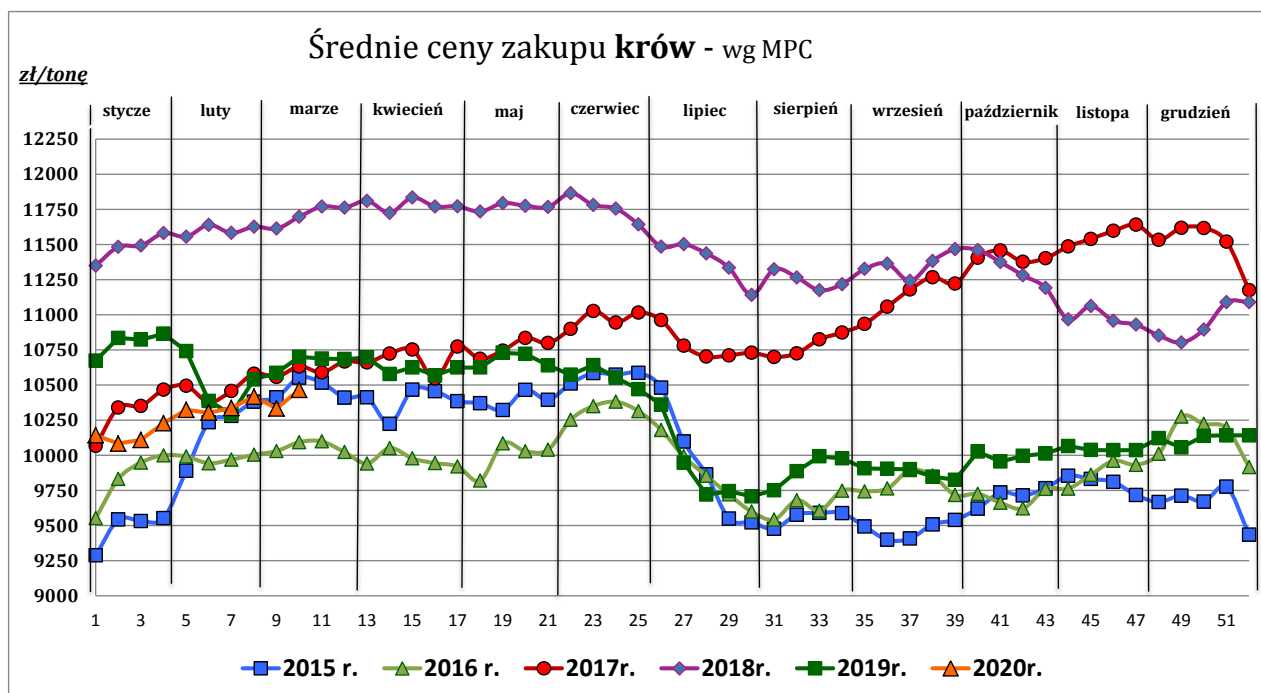
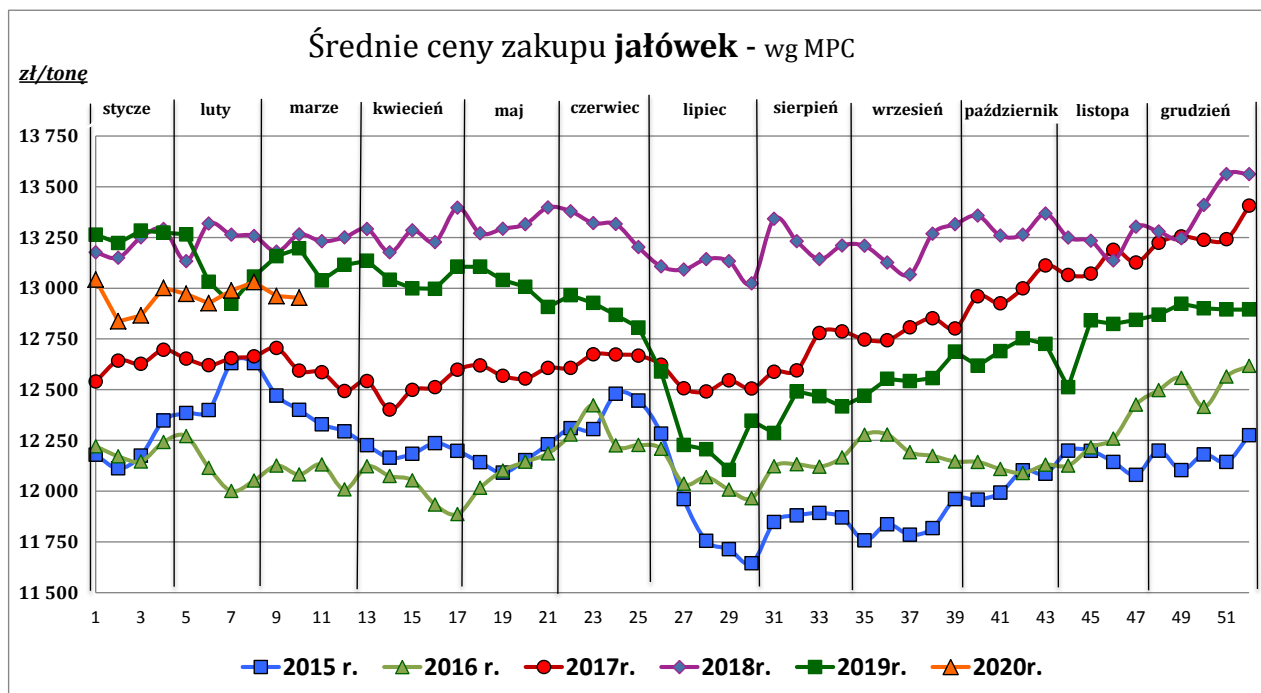

Źródło: Zintegrowany System Rolniczej Informacji Rynkowej (ZSRIR – MRiRW)

Tablica 2. Zbiorcze zestawienie danych dotyczących zakupu bydła rzeźnego wg makroregionów

MAKROREGION									
Kategoria bydła	Cena zakupu				Średnia tuszy [kg]	masa cieplej Zmiana tyg. [%]	Zmiana tyg. poziomu uboju [%]	Struktura zakupu	
	wg w.ż. [zł/kg]	dla mpc [zł/tonę]	dla mps [zł/tonę]	Zmiana tyg. [%]				[%]	Zmiana tyg. [w pkt.%]
	2020-03-08	2020-03-08	2020-03-08	2020-03-08	2020-03-08	tyg. [%]		2020-03-08	
Centralny									
Bydło ogółem	6,40	12 346	12 593	0,7	330,4	0,1	10,3	100,0	-
bydło 8-12 m-cy (Z)	6,74	12 514	12 764	4,9	264,3	-0,9	-22,2	0,1	0,0
byki 12-24 m-ce (A)	6,76	12 687	12 940	-0,6	355,6	0,0	21,2	47,4	4,3
byki > 24 m-cy (B)	6,70	12 577	12 829	-0,7	382,6	-1,7	11,5	11,4	0,1
wolce > 12 m-cy (C)	--	--	--	--	--	--	--	--	--
krowy (D)	5,15	10 568	10 780	3,2	282,0	-3,0	-4,7	21,1	-3,3
jałówki > 12 m-cy (E)	6,73	12 999	13 259	-0,2	292,2	0,2	4,8	20,0	-1,0
Południowy									
Bydło ogółem	6,31	12 184	12 428	-0,4	329,1	1,4	4,3	100,0	-
bydło 8-12 m-cy (Z)	6,55	12 152	12 395	2,8	247,8	3,7	0,0	0,1	0,0
byki 12-24 m-ce (A)	6,70	12 568	12 819	-1,0	359,1	0,5	12,8	46,5	3,5
byki > 24 m-cy (B)	6,62	12 415	12 663	-1,8	382,0	0,0	-2,6	6,7	-0,5
wolce > 12 m-cy (C)	--	*	*	--	*	--	--	--	--
krowy (D)	5,13	10 531	10 741	0,0	289,9	0,8	-1,1	25,9	-1,4
jałówki > 12 m-cy (E)	6,77	13 064	13 325	0,4	294,6	1,6	-3,1	20,9	-1,6
Północny									
Bydło ogółem	5,76	11 114	11 336	-0,4	325,1	2,1	22,4	100,0	-
bydło 8-12 m-cy (Z)	--	--	--	--	--	--	--	--	--
byki 12-24 m-ce (A)	6,49	12 184	12 428	-0,7	365,8	-0,3	35,0	23,6	2,2
byki > 24 m-cy (B)	6,47	12 144	12 387	0,2	408,6	1,4	28,7	7,9	0,4
wolce > 12 m-cy (C)	--	--	--	--	--	--	--	--	--
krowy (D)	4,87	9 996	10 195	-0,2	300,5	3,3	19,3	50,8	-1,3
jałówki > 12 m-cy (E)	6,19	11 952	12 192	-1,3	304,3	-0,5	14,5	17,7	-1,2

*- z uwagi na ustawowy obowiązek nieidentyfikowalności danych, ceny nie podano

** - z uwagi na brak porównywalności w obecnym tygodniu, danych nie podano

Makroregiony skupu bydła oraz sprzedaży wołowiny w cwieńtusach

Nazwa makroregionu	Województwa wchodzące w skład makroregionu
centralny	kujawsko-pomorskie, mazowieckie, łódzkie, wielkopolskie, lubuskie
południowy	lubelskie, małopolskie, podkarpackie, świętokrzyskie, dolnośląskie, opolskie, śląskie
północny	podlaskie, pomorskie, warmińsko-mazurskie, zachodnio-pomorskie

Wykorzystanie możliwe z dokładnym podaniem źródła

**Zintegrowany System
Rolniczej Informacji Rynkowej**

2. Ceny sprzedaży wołowiny w Polsce

Tablica 3. Średnie ceny sprzedaży netto (bez VAT) i struktura sprzedaży ćwierci wołowych w ubojniach bydła (kraj + UE).

TOWAR	CENA [zł/tona]		Zmiana tygodniowa ceny [%]	Struktura sprzedaży			Wielkość sprzedaży zmiana tyg. [%]
	2020-03-08	2020-03-01		2020-03-08	2020-03-01	Zmiana tygodniowa [%]	
POLSKA							
Ćwierci z buhajków do 2 lat - OGÓLEM	12 799	12 887	-0,7	100,00	100,00	--	14,5
ćwierci przednie	10 620	10 598	0,2	10,53	7,31	44,1	65,0
ćwierci tylne	15 595	15 523	0,5	8,94	9,43	-5,3	8,5
ćwierci kompensowane	12 773	12 789	-0,1	80,54	83,26	-3,3	10,8
Ćwierci z krów rzeźnych - OGÓLEM	11 249	11 035	1,9	100,00	100,00	--	11,4
ćwierci przednie	*	9 133	--	2,04	1,56	--	--
ćwierci tylne	15 711	15 344	2,4	7,97	8,16	-2,3	8,8
ćwierci kompensowane	10 895	10 679	2,0	89,99	90,28	-0,3	11,0
CENTRALNY							
Ćwierci z buhajków do 2 lat - OGÓLEM	12 744	12 716	0,2	100,00	100,00	--	6,2
ćwierci przednie	11 037	11 015	0,2	2,93	3,23	-9,3	-3,7
ćwierci tylne	15 166	*	--	2,33	1,33	--	--
ćwierci kompensowane	12 738	12 733	0,0	94,73	95,44	-0,7	5,4
Ćwierci z krów rzeźnych - OGÓLEM	10 899	10 756	1,3	100,00	100,00	--	7,6
ćwierci przednie	--	*	--	--	--	--	--
ćwierci tylne	--	--	--	--	--	--	--
ćwierci kompensowane	10 899	10 756	1,3	100,00	99,97	0,0	7,7
POŁUDNIOWY							
Ćwierci z buhajków do 2 lat - OGÓLEM	12 858	13 148,5	-2,2	100,00	100,00	--	29,2
ćwierci przednie	10 545	10 462	0,8	21,11	14,83	42,3	83,9
ćwierci tylne	15 681	15 497	1,2	16,16	21,05	-23,2	-0,8
ćwierci kompensowane	12 909	12 999	-0,7	62,73	64,12	-2,2	26,4
Ćwierci z krów rzeźnych - OGÓLEM	12 088	11 645	3,8	100,00	100,00	--	21,8
ćwierci przednie	*	8 128	--	0,27	1,34	--	--
ćwierci tylne	15 340	15 431	-0,6	18,10	18,59	-2,6	18,7
ćwierci kompensowane	11 380	10 825	5,1	81,63	80,07	1,9	24,2
PÓLNOCNY							
Ćwierci z buhajków do 2 lat - OGÓLEM	12 785	12 749	0,3	100,00	100,00	--	2,9
ćwierci przednie	*	*	0,0	1,13	0,88	--	--
ćwierci tylne	*	*	-1,6	6,93	5,01	--	--
ćwierci kompensowane	12 600	12 603	0,0	91,94	94,11	-2,3	0,5
Ćwierci z krów rzeźnych - OGÓLEM	10 915	10 975	-0,5	100,00	100,00	--	7,5
ćwierci przednie	*	*	0,3	10,39	6,07	--	--
ćwierci tylne	*	*	8,1	14,31	16,43	--	--
ćwierci kompensowane	10 066	10 197	-1,3	75,30	77,49	-2,8	4,5

* - z uwagi na ustawowy obowiązek nieidentyfikowalności danych, ceny nie podano.

Makroregiony skupu bydła oraz sprzedaży wołowiny w ćwierćtusząch

Nazwa makroregionu	Województwa wchodzące w skład makroregionu
centralny	kujawsko-pomorskie, mazowieckie, łódzkie, wielkopolskie, lubuskie
południowy	lubelskie, małopolskie, podkarpackie, świętokrzyskie, dolnośląskie, opolskie, śląskie
północny	podlaskie, pomorskie, warmińsko-mazurskie, zachodnio-pomorskie

Wykorzystanie możliwe z dokładnym podaniem źródła

Z i n t e g r o w a n y S y s t e m
R o l n i c z e j I n f o r m a c j i R y n k o w e j

Tablica 4. Średnie ceny sprzedaży netto (bez VAT) elementów mięsa wołowego (kraj+ UE) w okresie: 02.03 – 08.03.2020 r.

Makroregion	Cena sprzedaży [zł/tonę]		Tygodniowa zmiana ceny [%]	
	rostbef z/k	udziec b/k	rostbef z/k	udziec b/k
Ogółem kraj	22 194	22 015	-8,4	-0,1
Południowo-zachodni	*	*	--	--
Wielkopolski	22 681	21 475	-11,7	-3,3
Północno-zachodni	*	*	--	--
Północno-wschodni	--	*	--	--
Mazowiecko-łódzki	*	20 384	--	-0,4
Kujawski	--	--	--	--
Wschodni-dolny	24 823	22 732	1,6	-1,8
Południowo-środkowy	*	15 759	--	0,0

* - z uwagi na ustawowy wymóg nieidentyfikowalności danych, ceny nie podano

3. Ceny bydła żywego³ w Polsce

3.1 Ceny cieląt i młodego bydła opasowego w handlu hurtowym

Tablica 5. Średnie ceny zakupu cieląt płci męskiej oraz młodego bydła opasowego

Kategoria bydła	Jednostka	Cena zakupu			Zmiana ceny	
		2020-03-08	2020-03-01	2019-03-10	tyg. [%]	roczna [%]
Byczki od 8 dni do 4 tygodni - typ mleczny	zł/szt	587,08	590,99	715,03	-0,7	-17,9
Byczki od 8 dni do 4 tygodni - typ mięsny	zł/szt	878,22	887,32	961,41	-1,0	-8,7
Młode bydło opasowe 6-12 m-cy	zł/kg w.ż.		--	--	--	--

* - z uwagi na ustawowy wymóg nieidentyfikowalności danych, ceny nie podano;

* - prezentowane ceny są cenami netto (bez VAT)

³ - W handlu hurtowym bydlęciem żywym badane ceny byczków od 8 dni do 4 tygodni dotyczą cieląt przeznaczonych do dalszego chowu pochodzących od bydła ras mlecznych w przypadku typu mlecznego oraz od bydła ras mięsnych, ogólnoużytkowych i krzyżówek z rasami mięsnymi w przypadku typu mięsnego

- W handlu targowiskowym monitorowane są występujące na tym rynku kategorie bydła

Wykorzystanie możliwe z dokładnym podaniem źródła

**Z i n t e g r o w a n y S y s t e m
R o l n i c z e j I n f o r m a c j i R y n k o w e j**

3.2 Ceny bydła na targowiskach

Tablica 6. Średnie krajowe ceny bydła uzyskane w transakcjach targowiskowych

Kategoria informacji	Tydzień		Zmiana
	2020-03-06	2020-02-28	tygodniowa [%]
<u>cielęta 60-100 kg</u>			
cena min. w zł/kg	--	--	--
cena max. w zł/kg	--	--	--
<i>cena średnia w zł/kg</i>	*	*	--
szacunkowa podaż w szt	--	--	--
szacunkowa sprzedaż w szt	--	--	--
wsk. warunków atmosferycznych *	--	--	--
<u>młode bydło opasowe</u>			
cena min. w zł/kg	--	--	--
cena max. w zł/kg	--	--	--
<i>cena średnia w zł/kg</i>	*	*	--
szacunkowa podaż w szt	--	--	--
szacunkowa sprzedaż w szt	--	--	--
wsk. warunków atmosferycznych *	--	--	--
<u>krowy wybrakowane</u>			
cena min. w zł/kg	--	--	--
cena max. w zł/kg	--	--	--
<i>cena średnia w zł/kg</i>	*	*	--
szacunkowa podaż w szt	--	--	--
szacunkowa sprzedaż w szt	--	--	--
wsk. warunków atmosferycznych *	--	--	--

** - wsk. war. atmosferycznych zawiera się między liczbą 1 a 3 i jest średnią arytmetyczną z zanotowanych na targowiskach w dniu badań, jednego z trzech stopni pogody: 1-zła, 2-przeciętna i 3-dobra.

* - z uwagi na ustawowy wymóg nieidentyfikowalności danych, ceny nie podano

Metodyka badań targowiskowych

Notowania cen bydła na targowiskach realizowane są w 13 województwach w kraju (oprócz⁴: lubuskiego, opolskiego i zachodnio-pomorskiego) na maksymalnie 90 reprezentatywnych targowiskach.

Pod pojęciem targowisko rozumiany jest zorganizowany rynek lokalny, którego dominującymi uczestnikami są okoliczni producenci rolni.

Prezentowane ceny są cenami średnimi arytmetycznymi obliczonymi z odnotowanej liczby zawartych transakcji, tylko dla bydła w określonym wieku i przedziale wagowym:

1. cielęta do chowu lub na rzeź o wadze 60 – 100 kg, zarówno buhajki jak i jałówki,
2. młode bydło opasowe od 6 do 12 miesięcy,
3. krowy wybrakowane po selekcji i starsze powyżej 6 lat

Zestawienie cen dotyczy ostatniego tygodnia, natomiast na poszczególnych targowiskach badania cen dokonywane są raz w tygodniu, raz na dwa tygodnie lub raz w miesiącu (w zwyczajowo przyjęty dzień targowy lub w jeden z kilku dni targowych).

Obroty na tych rynkach mają charakter lokalny.

Notowań cen dokonują pracownicy Ośrodków Doradztwa Rolniczego

Uwaga:

Analiza handlu zagranicznego za styczeń-grudzień 2019r. (dane wstępne) **oraz uboje bydła w okresie styczeń-grudzień 2019 r.,** są zawarte w wersji EXCEL biuletynu.

Biuletyn „*Rynek wołowiny i cieleciny*” ukazuje się w każdy czwartek.

Informacje zamieszczane w tym biuletynie przekazywane są przez współpracujące z nami podmioty na podstawie Ustawy o badaniach rynkowych z dn. 30 marca 2001r.

Wydawca:

Ministerstwo Rolnictwa i Rozwoju Wsi,
Departament Promocji i Jakości Żywności
ul. Wspólna 30, 00-930 Warszawa,
tel. (022) 623-16-33, fax (022) 623-27-06

Internet: <http://www.minrol.gov.pl>, E-mail: biuletyn@minrol.gov.pl

Autor: Anna Pankiewicz tel. (022) 623-16-33 E-mail: Anna.Pankiewicz@minrol.gov.pl

⁴ w w/w województwach bydło w handlu targowiskowym nie występuje bądź ma charakter incydentalny