Wykonano w Biurze Urządzania Lasu i Geodezji Leśnej
Oddział w Poznaniu
Wykonał: H. Krysztofiak
Sprawdził: R. Maciejewski

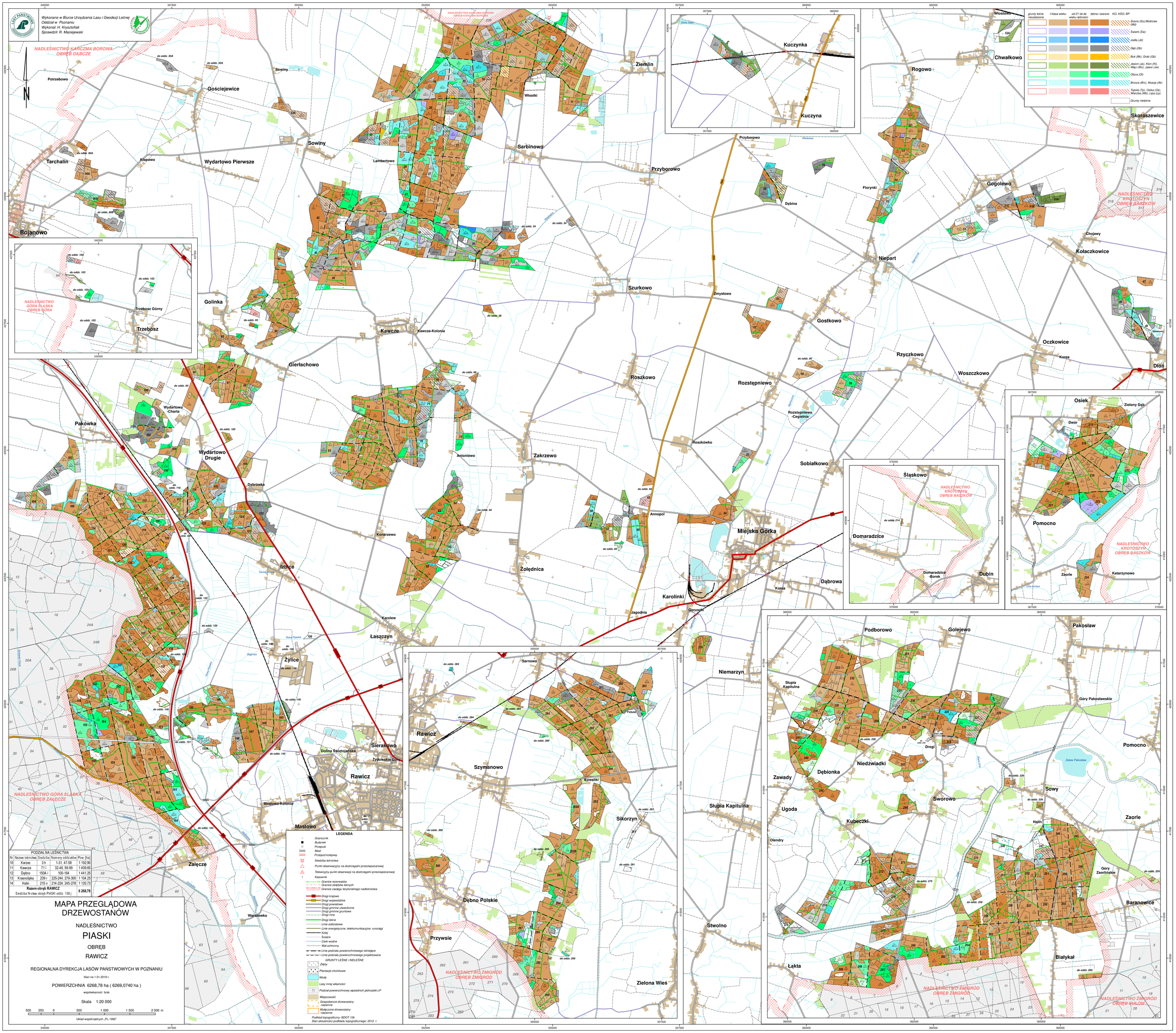

grunty leśne niezalesione	I klasa wieku	od 21 lat do wieku rębności	rębne i starsze	KO, KDO, BP
				Sosna (So),Modrzew (Md)
				Świerk (Św)
				Jodła (Jd)
				Dąb (Db)
				Buk (Bk), Grab (Gb)
				Jesion (Js), Klon (Kl), Wiąz (Wz), Jawor (Jw)
				Olsza (Ol)
				Brzoza (Brz), Akacja (Ak)
				Topola (Tp), Osika (Os), Wierzba (Wb), Lipa (Lp)
				Grunty nieleśne

PODZIAŁ NA LEŚNICTWA				
Nr	Nazwa leśnictwa	Siedziba	Numery oddziałów	Pow. [ha]
10	Karzec	3 h	1-31, 47-58	1 192,90
11	Kawcze	71 i	32-46, 59-99	1 409,65
12	Dębno	159A i	100-164	1 441,25
13	Krasnolipka	239 r	225-244, 279-300	1 104,25
14	Haln	215 n	214-224, 245-278	1 120,73
Razem obręb RAWICZ				**6 268,78**
Siedziba N-ctwa obrębu PIASKI oddz. 138 j				

MAPA PRZEGLĄDOWA DRZEWOSTANÓW

NADLEŚNICTWO

PIASKI

OBRĘB

RAWICZ

REGIONALNA DYREKCJA LASÓW PAŃSTWOWYCH W POZNANIU

Stan na 1.01.2019 r.

POWIERZCHNIA 6268,78 ha (6269,0740 ha)

współwłasność brak

Skala 1:20 000

500 250 0 500 1 000 1 500 2 000 m

Układ współrzędnych „PL-1992"

LEGENDA

- Granicznik
- Budynek
- Przepust
- Most
- Przejazd kolejowy
- Siedziba leśnictwa
- Punkt obserwacyjny na dostrzegalni przeciwpożarowej
- Telewizyjny punkt obserwacji na dostrzegalni przeciwpożarowej
- Kasownik
- Granice rezerwatów
- Granice obrębów leśnych
- Granice zasięgu terytorialnego nadleśnictwa
- Drogi krajowe
- Drogi wojewódzkie
- Drogi powiatowe
- Drogi gminne utwardzone
- Drogi gminne gruntowe
- Drogi inne
- Drogi leśne
- Linie oddziałowe
- Linie energetyczne, telekomunikacyjne, rurociągi
- Koleje
- Ścieżki
- Cieki wodne
- Wał ochronny
- Linie podziału powierzchniowego istniejące
- Linie podziału powierzchniowego projektowane

GRUNTY LEŚNE i NIELEŚNE

- Żeby
- Plantacje choinkowe
- Wody
- Lasy innej własności
- 11 Podział powierzchniowy sąsiednich jednostek LP
- Miejscowość
- Gospodarcze drzewostany nasienne
- Wyłączone drzewostany nasienne

Podkład topograficzny: BDOT 10k
Stan aktualności podkładu topograficznego: 2012 r.