

MINISTERSTWO ROLNICTWA I ROZWOJU WSI  
DEPARTAMENT PROMOCJI I JAKOŚCI ŻYWNOSCI  
ZINTEGROWANY SYSTEM ROLNICZEJ INFORMACJI RYNKOWEJ

Podstawa prawna: Ustawa o rolniczych badaniach rynkowych z 30 marca 2001 r.

WYDZIAŁ INFORMACJI RYNKOWEJ I STATYSTYKI ROLNEJ

**RYNEK MIĘSA WIEPRZOWEGO**

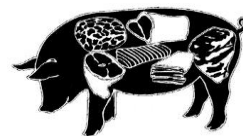

**NR 39/2019**

Notowania<sup>1</sup> za okres 23.09.2019 - 29.09.2019 r.

czwartek, 3 października 2019 r.

**Spis treści**

1. Zakupy świń rzeźnych .....	2
1.1. Ceny zakupu tuczników wg EUROP w Polsce i regionach .....	2
1.2. Ceny zakupu świń rzeźnych wg wagi żywej .....	3
1.3. Struktura zakupu świń rzeźnych w Polsce .....	5
2. Sprzedaż wieprzowiny .....	5
2.1. Ceny sprzedaży półtuszy wieprzowych w Polsce i makroregionach .....	5
2.2. Ceny sprzedaży elementów i przetworów z wieprzowiny w Polsce .....	6
i makroregionach .....	
2.3. Ceny prosiąt na targowiskach .....	7
2.4. Ceny wieprzowiny na giełdach towarowych w Polsce .....	8
3. Graficzne prezentacje cen zakupu i sprzedaży na rynku wieprzowiny .....	9
4. Miesięczne analizy cenowe .....	12
5. Pogłowie trzody chlewnej w czerwcu 2019 roku (dane wstępne) Źródło: GUS ..	14
6. Handel zagraniczny wieprzowiną trzodą żywą i mięsem wieprzowym .....	15
7. Zestawienie z monitoringu rynku wieprzowiny z lat 2018-2014 .....	16

<sup>1</sup> Badanie cen zakupu i sprzedaży w zakładach mięsnych prowadzone jest na reprezentatywnej próbie. Ceny zakupu rejestrowane są wg klas jakości handlowej EUROP zgodnie z rozporządzeniem Parlamentu Europejskiego i Rady (UE) nr 1308/2013 z dnia 17 grudnia 2013 r. ustanawiającego wspólną organizację rynków produktów rolnych oraz uchylającego rozporządzenia Rady (EWG) nr 922/72, (EWG) nr 234/79, (WE) nr 1037/2001 i (WE) nr 1234/2007 (Dz. Urz. UE L 347 z 20.12.2013, str. 671) i rozporządzeniem Komisji (WE) nr 1249/2008 z dnia 10 grudnia 2008 r. r. ustanawiającym szczegółowe zasady wdrożenia wspólnotowych klasyfikacji tusz wołowych, wieprzowych i baranich oraz raportowania ich cen (Dz. U. Nr L 337 z 16.12.2008, str. 3, z późn.zm.) oraz rozporządzeniem Ministra Rolnictwa i Rozwoju Wsi z dnia 4 lutego 2009 r. w sprawie szczegółowych warunków ustalania klasy jakości handlowej tusz wieprzowych (Dz.U. z 19.02.2009 r., Nr 28, poz. 181).

Ceny zakupu zbierane są dla masy poubojowej schłodzonej.

Badanie cen prosiąt prowadzone jest na targowiskach, na których dokonywany jest obrót prosiętami, a ceny liczone są jako średnie arytmetyczne zrealizowanych transakcji.

**Ceny zakupu i sprzedaży nie zawierają podatku VAT.**

Daty prezentowane w tabelach oznaczają ostatni dzień analizowanego tygodnia (poniedziałek - niedziela).

# 1. Zakupy świń rzeźnych

## 1.1. Ceny zakupu tuczników wg EUROP w Polsce i regionach

Tab. 1 Średnie ceny netto (bez VAT) zakupu świń rzeźnych wg klasyfikacji poubojowej EUROP

masa schłodzona [MPS]; -masa poubojowa ciepła [MPC]

SKUP								
Klasa półtuszy	CENA [zł/tonę]				Zmiana tygod.	%	Średnia	Struktura zakupu
	[MPS]		[MPC]					
więprzowych	2019-09-29	2019-09-22	2019-09-29	2019-09-22	ceny	mięsa	masa tuszy	wg liczby
wg EUROP	2019-09-29	2019-09-22	2019-09-29	2019-09-22	[%]	w tuszy	[kg]	[%]
1	2	3	4	5	6	7	8	9
<b>POLSKA</b>								
klasa S	7 892	7 876	7 737	7 721	0,20	61,6	92,8	34,0
klasa E	7 765	7 760	7 613	7 608	0,06	57,9	94,8	54,3
klasa U	7 392	7 376	7 247	7 231	0,22	53,4	96,3	10,5
klasa R	7 029	7 057	6 891	6 919	-0,40	48,4	97,8	1,1
klasa O	6 356	6 660	6 232	6 530	-4,56	43,8	98,1	0,1
klasa P	6 272	6 062	6 149	5 943	3,47	36,2	92,3	0,0
<b>S-P Razem</b>	<b>7 757</b>	<b>7 749</b>	<b>7 605</b>	<b>7 597</b>	<b>0,11</b>	<b>58,5</b>	<b>94,3</b>	<b>100,0</b>
<b>REGION PÓLNOCNY</b>								
klasa S	7 960	7 861	7 803	7 707	1,26	61,8	90,1	39,0
klasa E	7 820	7 718	7 667	7 566	1,33	58,0	91,7	50,6
klasa U	7 449	7 361	7 303	7 217	1,19	53,3	93,4	9,4
klasa R	7 061	7 042	6 922	6 904	0,26	48,3	104,1	0,9
klasa O	6 570	6 556	6 441	6 427	0,22	43,6	81,2	0,1
klasa P	*	*	*	*	*	*	*	*
<b>S-P Razem</b>	<b>7 829</b>	<b>7 717</b>	<b>7 676</b>	<b>7 565</b>	<b>1,46</b>	<b>58,9</b>	<b>91,3</b>	<b>100,0</b>
<b>REGION ŚRODKOWO-WSCHODNI</b>								
klasa S	7 913	7 914	7 758	7 759	-0,01	61,5	93,7	34,6
klasa E	7 758	7 799	7 605	7 646	-0,53	57,6	96,3	54,2
klasa U	7 318	7 301	7 174	7 158	0,23	53,3	98,2	10,3
klasa R	7 021	7 034	6 884	6 896	-0,18	48,2	97,7	0,9
klasa O	6 777	6 810	6 644	6 676	-0,48	43,7	97,9	0,1
klasa P	6 280	5 957	6 157	5 840	5,42	34,5	91,3	0,0
<b>S-P Razem</b>	<b>7 757</b>	<b>7 777</b>	<b>7 604</b>	<b>7 625</b>	<b>-0,27</b>	<b>58,4</b>	<b>95,6</b>	<b>100,0</b>
<b>REGION POŁUDNIOWO-WSCHODNI</b>								
klasa S	7 814	7 820	7 661	7 667	-0,08	61,3	93,0	37,4
klasa E	7 750	7 752	7 598	7 600	-0,02	58,0	94,6	51,6
klasa U	7 417	7 421	7 271	7 276	-0,06	53,2	95,6	9,5
klasa R	6 935	6 948	6 799	6 812	-0,20	48,5	96,8	1,4
klasa O	6 287	6 344	6 164	6 220	-0,90	43,5	98,3	0,2
klasa P	6 359	*	6 235	*	*	39,3	103,3	0,0
<b>S-P Razem</b>	<b>7 728</b>	<b>7 737</b>	<b>7 576</b>	<b>7 585</b>	<b>-0,12</b>	<b>58,6</b>	<b>94,2</b>	<b>100,0</b>
<b>REGION ZACHODNI</b>								
klasa S	7 883	7 873	7 728	7 718	0,13	61,6	93,0	30,7
klasa E	7 761	7 752	7 609	7 600	0,12	58,0	94,4	56,6
klasa U	7 426	7 438	7 280	7 292	-0,16	53,5	95,9	11,4
klasa R	7 066	7 127	6 927	6 987	-0,86	48,4	96,9	1,2
klasa O	6 199	6 726	6 078	6 594	-7,83	44,1	100,5	0,1
klasa P	*	5 822	*	5 707	*	*	*	*
<b>S-P Razem</b>	<b>7 748</b>	<b>7 745</b>	<b>7 596</b>	<b>7 593</b>	<b>0,05</b>	<b>58,4</b>	<b>94,2</b>	<b>100,0</b>

Tygodniowy ubój świń rzeźnych w ubojniach monitorowanych w ramach ZSRIR wyniósł – 249 979 sztuk.

## 1.2. Ceny zakupu świń rzeźnych wg wagi żywej

Tab. 2 Średnie ceny netto zakupu świń rzeźnych za wagę żywą – obliczane na podstawie cen za świnie wg masy poubojowej cieplej (MPC) przy użyciu współczynnika wydajności rzeźnej podawanego przez GUS (0,78).

CENA [zł/kg]			
MAKROREGIONY	2019-09-29	2019-09-22	Tygodniowa zmiana ceny [%]
<b>POLSKA</b>	<b>5,93</b>	<b>5,93</b>	<b>0,11</b>
REGION PÓLNOCNY	5,99	5,90	1,46
REGION ŚRODKOWO-WSCHODNI	5,93	5,95	-0,27
REGION POŁUDNIOWO-WSCHODNI	5,91	5,92	-0,12
REGION ZACHODNI	5,93	5,92	0,05

Uwaga: Daty podane w tabeli oznaczają ostatni dzień analizowanego tygodnia (poniedziałek - niedziela).

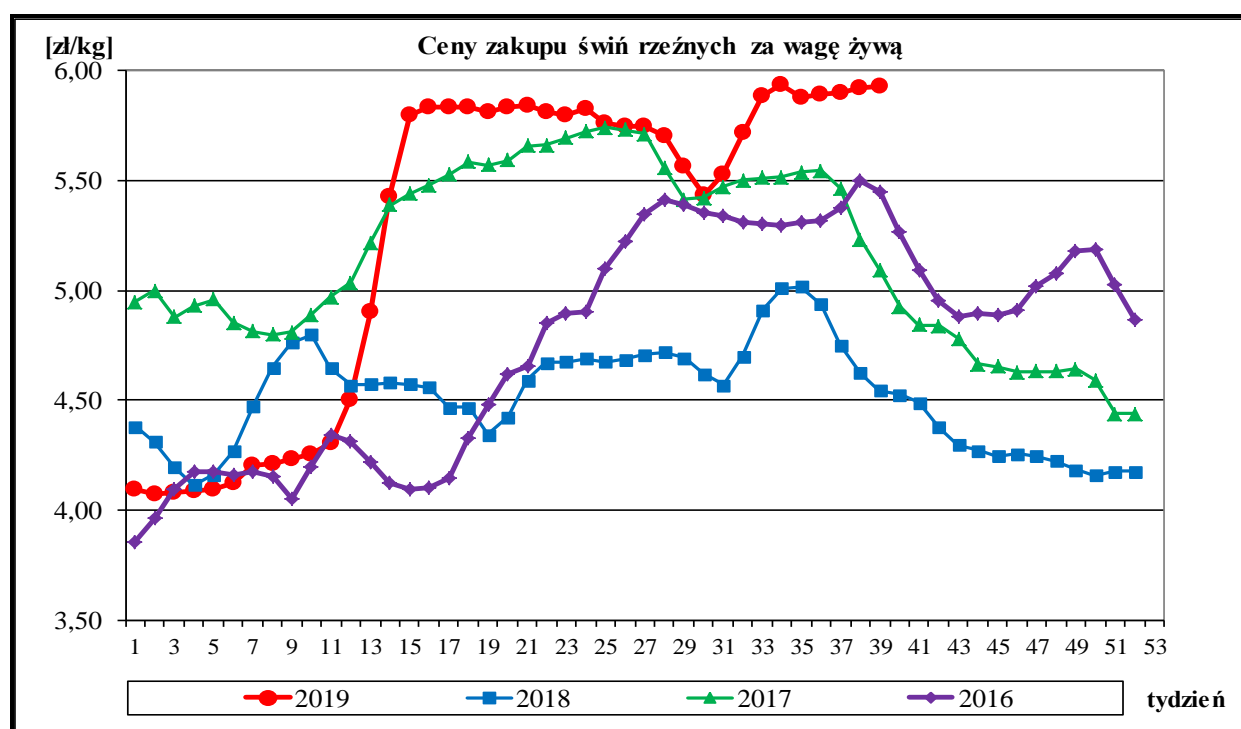

### A. Regiony skupu świń rzeźnych wg SEUROP i sprzedaży mięsa wieprzowego w tuszach.

Region Północny: województwa - kujawsko-pomorskie, pomorskie, warmińsko-mazurskie.

Region Środkowo-wschodni: województwa - łódzkie, mazowieckie, podlaskie.

Region Południowo-wschodni: województwa - lubelskie, małopolskie, podkarpackie, śląskie, świętokrzyskie.

Region Zachodni: województwa - dolnośląskie, lubuskie, opolskie, wielkopolskie, zachodnio-pomorskie.

Wskaźnik przeliczania cen uzyskanych za tusze wg klasyfikacji EUROP na ceny za masę żywą netto.

Klasa tusz	Wskaźnik wydajności rzeźnej	Wskaźnik przeliczeniowy na masę żywą
S	75,7	1,32
E	75,7	1,32
U	76,3	1,31
R	76,9	1,30
O	77,5	1,29
P	78,1	1,28

## ROCZNE ZMIANY CEN WYBRANYCH PRODUKTÓW Z RYNKU WIEPRZOWINY

### I. Roczne zmiany cen zakupu świń rzeźnych wg klasyfikacji EUROP i żywca wieprzowego. [MPC]-masa poubojowa ciepła

POLSKA	CENA				Roczna zmiana ceny [%]
	[MPC] zł/tonę		Cena żywca wieprzowego zł/kg		
	2019-09-29	2018-09-30	2019-09-29	2018-09-30	
klasa S	7 737	5 951	5,86	4,51	30,0
klasa E	7 613	5 849	5,77	4,43	30,1
klasa U	7 247	5 509	5,53	4,21	31,5
klasa R	6 891	5 161	5,30	3,97	33,5
klasa O	6 232	4 763	4,83	3,69	30,8
klasa P	6 149	4 156	4,80	3,25	48,0
<b>S-P Razem</b>	<b>7 605</b>	<b>5 828</b>	<b>5,93</b>	<b>4,55</b>	<b>30,5</b>

Cena zakupu żywca wieprzowego **S-P razem** obliczona na podstawie cen za świnię wg masy poubojowej cieplej (MPC) przy użyciu przelicznika GUS wynoszącego 0,78

### II. Roczne zmiany cen sprzedaży półtuszy wieprzowych.

CENY SPRZEDAŻY - PÓLTUSZE WIEPRZOWE			
MAKROREGIONY	CENA [zł/tonę]		Roczna zmiana ceny [%]
	2019-09-29	2018-09-30	
<b>POLSKA</b>	<b>8 589</b>	6 733	<b>27,6</b>
Południowo-wschodni	<b>8 503</b>	6 694	27,0
Północny	*	8 035	*
Środkowo-wschodni	<b>8 745</b>	6 856	27,5
Zachodni	<b>8 539</b>	6 695	27,5

### III. Roczne zmiany cen targowiskowych prosiąt.

Prosięta ok. 25 kg/szt.	Kategoria ceny	2019-09-29	2018-09-30	Roczna zmiana ceny w [%]
		min. w zł/szt.	194,00	140,00
	max. w zł/szt.	290,00	252,00	15,1
	średnia w zł/szt.	<b>234,67</b>	<b>182,63</b>	<b>28,5</b>
	Szacunkowa podaż	277	464	-40,3
	Szacunkowa sprzedaż	236	327	-27,8
	Wsk_war_atmosf.	2,60	2,50	4,0

Wykorzystanie możliwe z dokładnym podaniem źródła

### 1.3. Struktura zakupu świń rzeźnych w Polsce

Rys. 3. Struktura zakupu świń rzeźnych w zakładach mięsnych wg klasyfikacji SEUROP

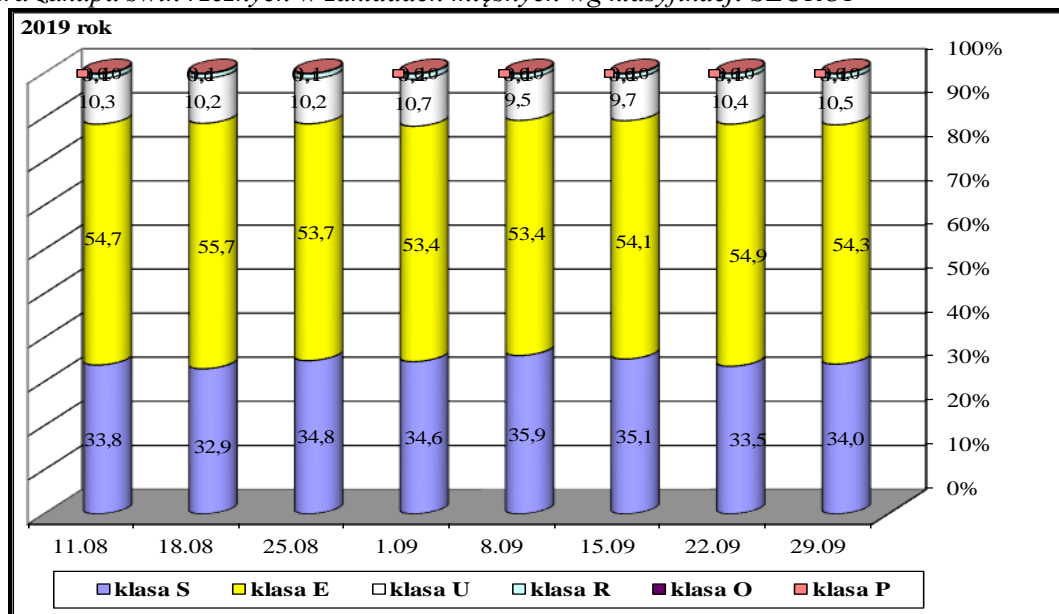

## 2. Sprzedaż wieprzowiny

### 2.1. Ceny sprzedaży półtuszy wieprzowych w Polsce i makroregionach

Tab. 3 Średnie ceny sprzedaży półtuszy wieprzowych (bez VAT) przeznaczonych na rynek wewnętrzny UE.

CENY SPRZEDAŻY			
MAKROREGIONY	CENA [zł/t]		Tygodniowa zmiana ceny [%]
	2019-09-29	2019-09-22	
<b>PÓLTUSZE WIEPRZOWE</b>			
<b>POLSKA</b>	<b>8 589</b>	<b>8 502</b>	<b>1,0</b>
Południowo-wschodni	8 503	8 509	-0,1
Północny	*	*	*
Środkowo-wschodni	8 745	8 597	1,7
Zachodni	8 539	8 439	1,2

Rys. 4. Średnie ceny sprzedaży półtuszy wieprzowych przeznaczonych na rynek wewnętrzny UE.

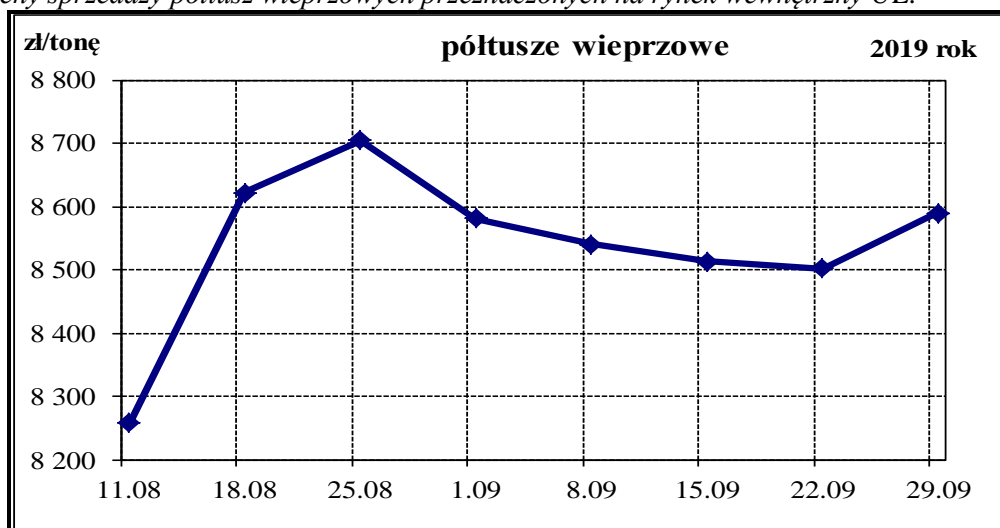

Wykorzystanie możliwe z dokładnym podaniem źródła

## 2.2. Ceny sprzedaży elementów i przetworów z wieprzowiny w Polsce i makroregionach

Tab. 4 Średnie ceny sprzedaży elementów i przetworów wieprzowych (bez VAT) w zakładach mięsnych (kraj +UE).

CENY SPRZEDAŻY			
TOWAR	CENA [zł/tonę]		Tygodniowa zmiana ceny [%]
	2019-09-29	2019-09-22	
<b>POLSKA</b>			
schab środkowy z kością	12 401	12 465	-0,51
szynka gotowana	19 184	19 171	0,07
kielbasa toruńska	11 958	12 061	-0,85
<b>PÓLNO-CNO-ZACHODNI</b>			
schab środkowy z kością	*	*	*
szynka gotowana	*	*	*
kielbasa toruńska	*	*	*
<b>PÓLNO-CNO-WSCHODNI</b>			
schab środkowy z kością	*	*	*
szynka gotowana	*	*	*
kielbasa toruńska	*	*	*
<b>WIELKOPOLSKI</b>			
schab środkowy z kością	12 022	12 294	-2,21
szynka gotowana	19 344	16 710	15,76
kielbasa toruńska	*	*	*
<b>KUJAWSKI</b>			
schab środkowy z kością	*	*	*
szynka gotowana	19 204	18 370	4,54
kielbasa toruńska	*	*	*
<b>MAZOWIECKO-ŁÓDZKI</b>			
schab środkowy z kością	13 208	13 092	0,88
szynka gotowana	19 865	22 185	-10,46
kielbasa toruńska	12 948	13 128	-1,37
<b>POŁUDNIOWO-ZACHODNI</b>			
schab środkowy z kością	13 135	12 865	2,10
szynka gotowana	*	*	*
kielbasa toruńska	*	*	*
<b>POŁUDNIOWO-ŚRODKOWY</b>			
schab środkowy z kością	13 565	13 454	0,83
szynka gotowana	*	*	*
kielbasa toruńska	11 082	11 112	-0,27
<b>WSCHODNI-DOLNY</b>			
schab środkowy z kością	*	*	*
szynka gotowana	19 997	18 013	11,01
kielbasa toruńska	*	*	*

Uwaga: Daty podane w tabeli oznaczają ostatni dzień analizowanego tygodnia (poniedziałek - niedziela).

\* - w związku z ustawowym obowiązkiem nieidentyfikowalności dostawców danych rynkowych nie jest możliwe prezentowanie danych dla regionu.

## **B. Makroregion sprzedaży mięsa w elementach oraz przetworów mięsnych z rynku wieprzowiny.**

Makroregion Północno-zachodni: województwa: - pomorskie, zachodnio-pomorskie.

Makroregion Północno-wschodni: województwa - podlaskie, warmińsko-mazurskie.

Makroregion Wielkopolski: województwo - wielkopolskie.

Makroregion Kujawski: województwo - kujawsko-pomorskie.

Makroregion Mazowiecko-łódzki: województwa - łódzkie, mazowieckie.

Makroregion Południowo-zachodni: województwa - dolnośląskie, lubuskie, opolskie.

Makroregion Południowo-środkowy: województwa - małopolskie, śląskie, świętokrzyskie.

Makroregion Wschodni dolny: województwa - lubelskie, podkarpackie

### **2.3. Ceny prosiąt na targowiskach**

Tab. 5 Średnie tygodniowe krajowe ceny prosiąt uzyskane w transakcjach targowiskowych.

Prosięta ok. 25 kg/szt.	Kategoria ceny	2019-09-29	2019-09-22	Tygodniowa zmiana w [%]
	min. w zł/szt.	194,00	192,00	1,0
	max. w zł/szt.	290,00	290,00	0,0
	średnia w zł/szt.	234,67	236,00	-0,6
	Szacunkowa podaż	277	259	6,9
	Szacunkowa sprzedaż	236	240	-1,7
	Wsk_war_atmosf.	2,60	2,50	4,0

\*Wsk\_war\_atmosf. - wskaźnik warunków atmosferycznych, który zawiera się między liczbą 1 a 3.

Charakteryzuje warunki atmosferyczne występujące na targowiskach w dniu prowadzenia badań.

1 - złe – znacznie utrudniające przebieg handlu targowiskowego,

2 - umiarkowane – mające niewielki wpływ na przebieg handlu targowiskowego,

3 - dobre – nie mające wpływu na przebieg handlu targowiskowego.

Tab. 6 Średnie miesięczne ceny prosiąt w transakcjach targowiskowych w we wrześniu i sierpniu 2019 r.

	Kategoria ceny	Okres		Zmiana	Zmiana
		02.09.2019-29.09.2019	05.08.2019-01.09.2019	miesięczna w %	roczna w %
Prosięta ok. 25 kg [zł/szt]	min. w zł/szt	170,00	170,00	0,0	30,8
	max. w zł/szt	275,00	275,00	0,0	5,8
	średnia w zł/szt	223,72	223,72	0,0	26,1
	Szacunkowa podaż	1 490	1 490	0,0	-17,1
	Szacunkowa sprzedaż	1 206	1 206	0,0	-10,5
	Wsk_war_atmosf.	2,74	2,74	0,0	-3,2

Rys.8. Średnie ceny prosiąt uzyskane w transakcjach targowiskowych.

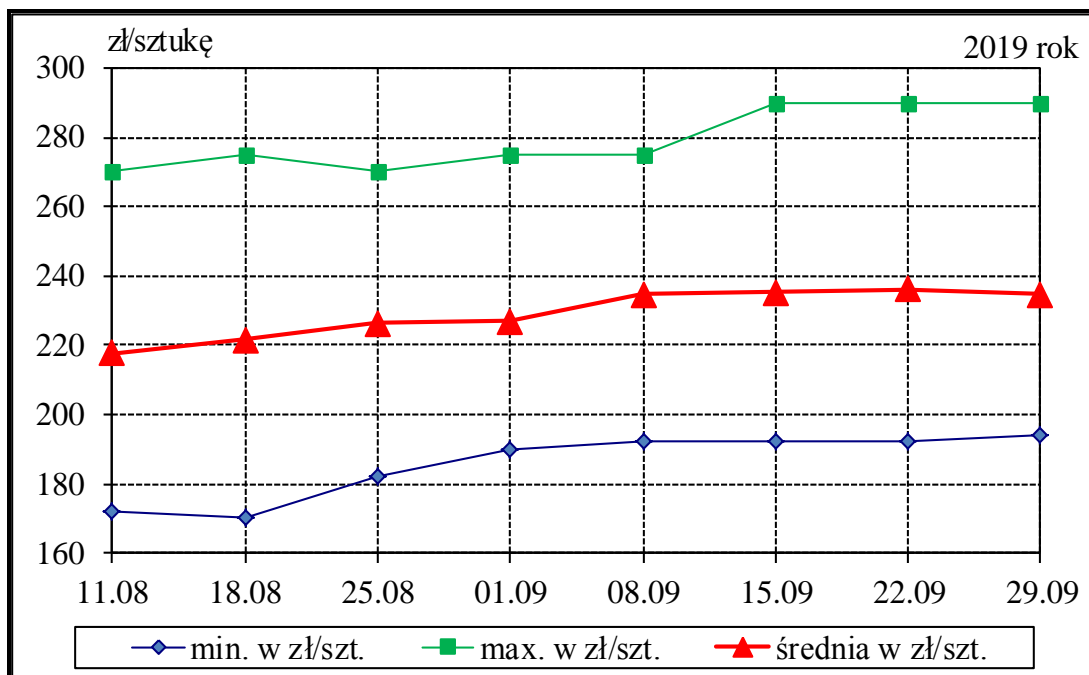

Tab. 7 Średnie ceny prosiąt uzyskane w transakcjach targowiskowych wg województw

Tab. 8 Średnie ceny prosiąt uzyskane w transakcjach targowiskowych na poszczególnych targowiskach

**UWAGA:** Tablice nr: 7 i 8 umieszczone są w wydaniu EXCEL-owskim biuletynu.

### Metodyka badań

Notowania cen prosiąt realizowane są na reprezentatywnych targowiskach.

Pod pojęciem targowisko rozumiany jest zorganizowany rynek lokalny, którego dominującymi uczestnikami są okoliczni producenci rolni.

Prezentowane ceny są cenami średnimi arytmetycznymi dotyczące największej liczby zawartych transakcji na badanym targowisku. Zestawienie cen dotyczy ostatniego tygodnia, natomiast na poszczególnych targowiskach badania cen dokonywane są raz w tygodniu (w zwyczajowo przyjęty dzień targowy lub w jeden z kilku dni targowych). Obroty na tych rynkach mają charakter lokalny.

W przypadku prosiąt jednostką transakcyjną jest sztuka. Monitorowane są wszystkie prosięta o wadze ok. 25 kg, które nie zdyskwalifikowało się ze względu na stan zdrowotny.

**Notowań cen dokonują pracownicy Ośrodków Doradztwa Rolniczego.**

## 2.4. Ceny wieprzowiny na giełdach towarowych w Polsce

Tab. 7 Ceny transakcyjne mięsa wieprzowego.

Towar	Parametry jakościowe	Data	Cena (zł/kg)*	Podaż (tony)	Sprzedaż (tony)
<b>I. MIĘSO WIEPRZOWE</b>					
<b>BRAK TRANSAKCJI NA RYNKU GIEŁDOWYM</b>					

\* - cena średnia



### 3. Graficzne prezentacje cen zakupu i sprzedaży na rynku wieprzowiny

Graficzna prezentacja cen zakupu świń rzeźnych w 2019r. w porównaniu z 2018-2016r.

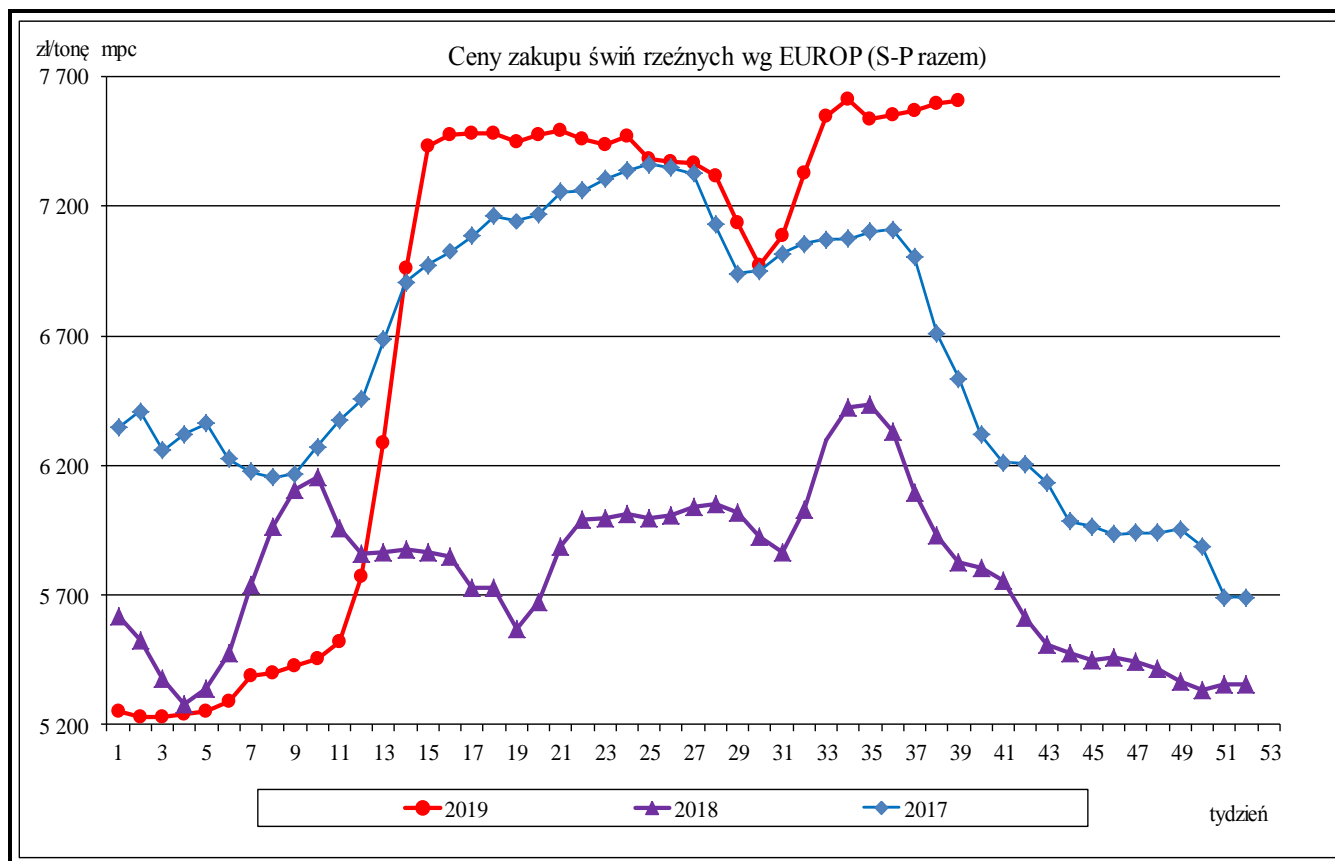

Graficzna prezentacja cen półtuszy wieprzowych w 2019r. w porównaniu z 2018-2016.

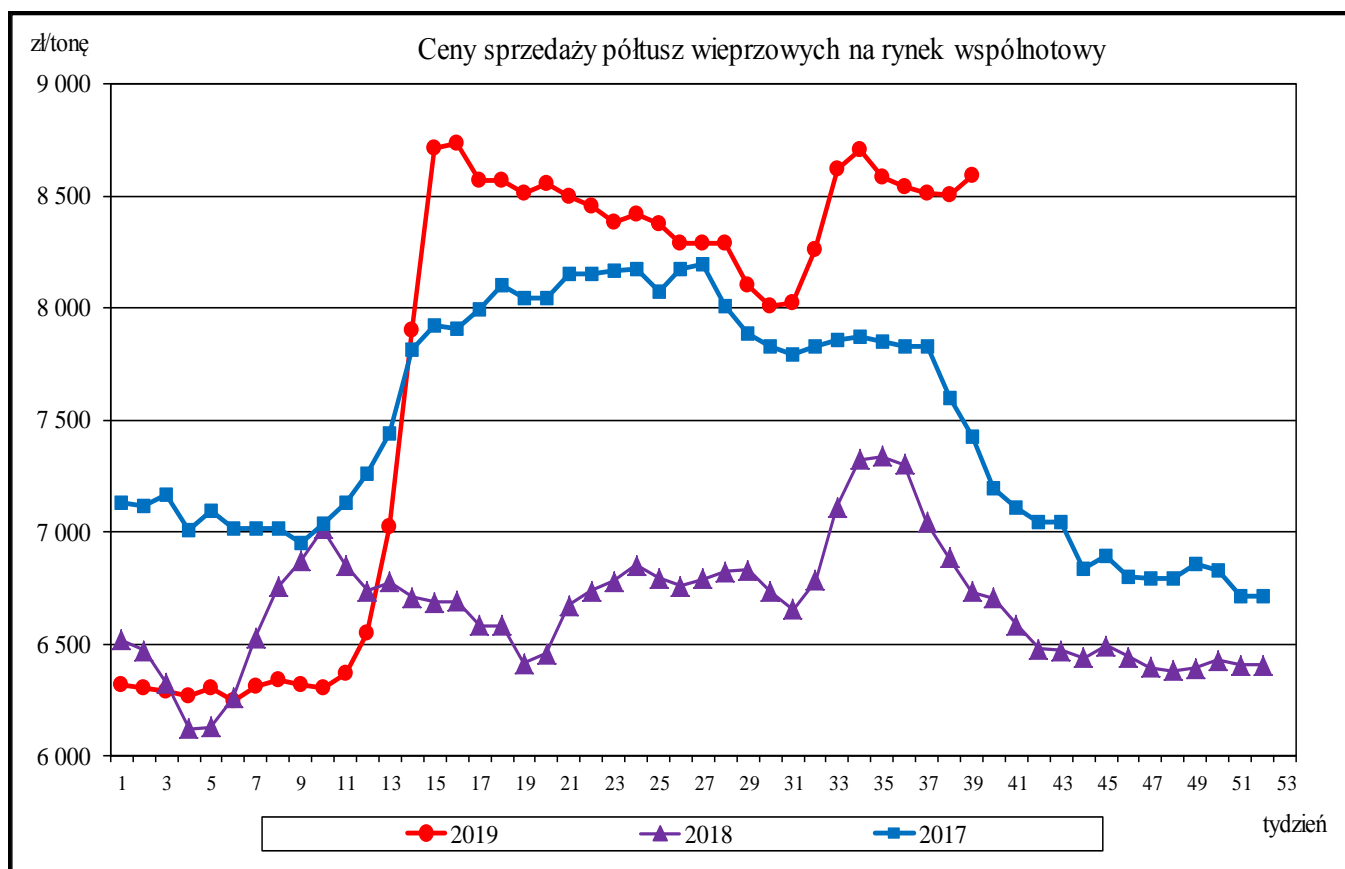

Wykorzystanie możliwe z dokładnym podaniem źródła

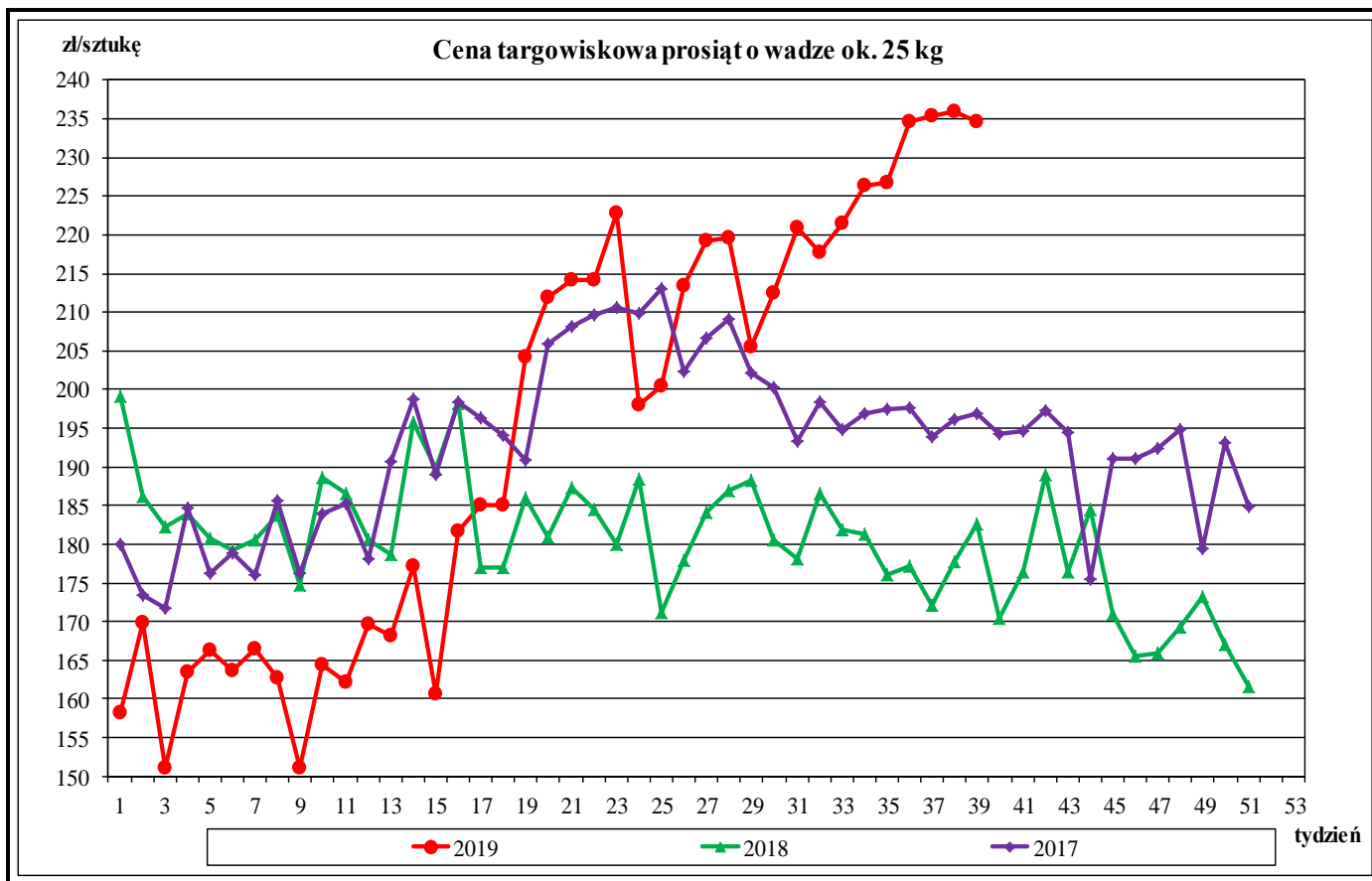

Średnie miesięczne ceny rynkowe wieprzowiny w wybranych krajach UE oraz polski handel zagraniczny mięsem wieprzowym (kod CN 0203)

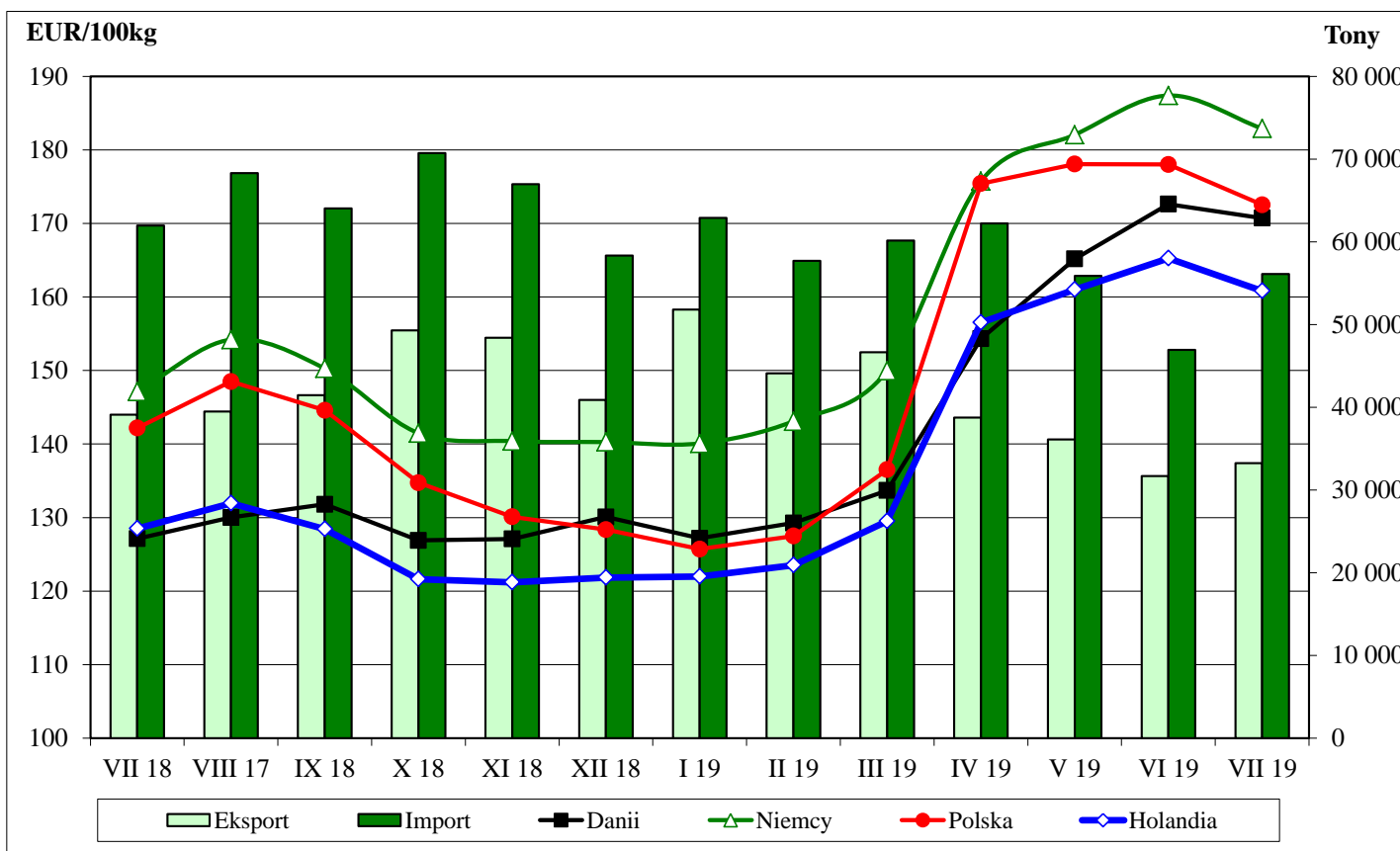

Wykorzystanie możliwe z dokładnym podaniem źródła

**Rynkowe ceny tusz wieprzowych kl. E w UE ( €/100 kg w wadze poubojowej schłodzonej).**

						Cena w Polsce w % cen w :			
	UE-28	Polska	Niemcy	Dania	Holandia	UE-28	Niemcy	Dania	Holandia
<b>I 2017</b>	151,69	149,99	157,40	141,79	138,36	98,9	95,3	105,8	108,4
II	152,31	148,98	156,61	141,49	139,25	97,8	95,1	105,3	107,0
III	156,53	153,49	161,92	143,98	143,56	98,1	94,8	106,6	106,9
IV	168,85	169,22	176,82	153,96	157,48	100,2	95,7	109,9	107,5
V	174,01	176,02	182,65	161,56	162,52	101,2	96,4	108,9	108,3
VI	176,72	178,89	185,64	163,49	165,05	101,2	96,4	109,4	108,4
VII	172,72	172,26	177,51	158,54	157,37	99,7	97,0	108,7	109,5
VIII	170,17	169,62	174,74	154,58	152,50	99,7	97,1	109,7	111,2
IX	165,32	165,27	168,26	151,26	147,29	100,0	98,2	109,3	112,2
X	151,43	150,02	154,01	142,05	136,42	99,1	97,4	105,6	110,0
XI	145,65	144,87	149,32	137,20	131,56	99,5	97,0	105,6	110,1
XII	142,79	142,46	145,52	134,29	126,81	99,8	97,9	106,1	112,3
<b>I 2018</b>	136,32	134,69	137,11	126,85	119,05	98,8	98,2	106,2	113,1
II	140,80	140,83	146,43	124,96	124,83	100,0	96,2	112,7	112,8
III	146,75	146,08	152,28	130,27	132,77	99,5	95,9	112,1	110,0
IV	143,73	142,58	147,90	127,14	127,67	99,2	96,4	112,1	111,7
V	141,60	137,94	144,97	127,14	126,63	97,4	95,2	108,5	108,9
VI	145,32	143,14	148,94	126,75	130,69	98,5	96,1	112,9	109,5
VII	144,01	142,17	147,13	127,13	128,49	98,7	96,6	111,8	110,6
VIII	148,73	148,50	154,21	130,01	131,93	99,8	96,3	114,2	112,6
IX	146,78	144,60	150,28	131,80	128,42	98,5	96,2	109,7	112,6
X	138,08	134,73	141,48	126,89	121,62	97,6	95,2	106,2	110,8
XI	135,76	130,11	140,40	127,10	121,20	95,8	92,7	102,4	107,4
XII	135,66	128,36	140,27	130,08	121,82	94,6	91,5	98,7	105,4
<b>I 2019</b>	134,33	125,70	140,09	127,18	121,96	93,6	89,7	98,8	103,1
II	135,61	127,48	143,10	129,26	123,52	94,0	89,1	98,6	103,2
III	142,12	136,51	149,98	133,69	129,48	96,1	91,0	102,1	105,4
IV	166,24	175,44	175,77	154,33	156,51	105,5	99,8	113,7	112,1
V	172,63	178,08	182,07	165,19	161,01	103,2	97,8	107,8	110,6
VI	177,67	178,04	187,42	172,64	165,27	100,2	95,0	103,1	107,7
VII	175,55	172,56	182,92	170,75	160,82	98,3	94,3	101,1	107,3
VIII	178,81	175,33	188,79	170,38	168,16	98,1	92,9	102,9	104,3
IX									
X									
XI									
XII									

Źródło: Dane Komisji Europejskiej

**Średnie miesięczne ceny zakupu żywca wieprzowego w wadze żywej (zł/kg) bez VAT w latach 2011 - 2019 wg Zintegrowanego Systemu Rolniczej Informacji Rynkowej (ZSRIR)**

ZSRIR									
Miesiące	2019	2018	2017	2016	2015	2014	2013	2012	2011
I	4,09	4,23	4,94	4,03	4,04	5,01	5,11	5,07	3,74
II	4,19	4,54	4,86	4,17	4,42	4,62	5,21	5,23	3,99
III	4,48	4,65	4,98	4,23	4,38	4,76	5,31	5,13	4,25
IV	5,72	4,54	5,46	4,12	4,43	5,07	5,34	5,24	4,52
V	5,83	4,49	5,62	4,53	4,24	5,13	5,15	5,34	4,48
VI	5,79	4,68	5,72	4,99	4,49	5,32	5,59	5,63	4,62
VII	5,60	4,69	5,53	5,38	4,38	5,31	5,81	5,51	4,72
VIII	5,85	4,84	5,51	5,31	4,37	5,13	6,02	5,71	4,77
IX		4,71	5,33	5,41	4,61	4,92	6,00	5,96	5,01
X		4,40	4,85	5,04	4,39	4,58	5,71	5,94	5,08
XI		4,24	4,64	4,96	3,91	4,43	5,30	5,68	5,21
XII		4,17	4,55	5,09	3,83	4,11	5,27	5,33	5,58

Wykorzystanie możliwe z dokładnym podaniem źródła

## 4. Miesięczne analizy cenowe

Zestawienie cen rynkowych zakupu tuczników ubitych we wrześniu i sierpniu 2019 r.

SKUP - SIERPIEŃ - 2019 - ZMIANY MIESIĘCZNE								
Klasa półtuszy wieprzowych wg EUROP	CENA [zł/tonę]				Zmiana ceny [%]	% mięsa w tuszy	Średnia masa tuszy [kg/szt.]	Struktura skupu [%]
	[MS]		[MPC]					
	05.08.2019- 01.09.2019	01.07.2019- 04.08.2019	05.08.2019- 01.09.2019	01.07.2019- 04.08.2019				
<b>POLSKA</b>								
klasa S	7 786	7 434	7 633	7 288	4,74	61,5	92,6	34,1
klasa E	7 663	7 335	7 513	7 191	4,47	57,9	94,5	54,3
klasa U	7 295	6 980	7 152	6 843	4,51	53,3	95,8	10,4
klasa R	6 926	6 626	6 790	6 496	4,53	48,4	96,6	1,1
klasa O	6 087	6 031	5 968	5 913	0,93	43,7	99,6	0,1
klasa P	5 419	5 569	5 313	5 460	-2,70	38,6	75,4	0,0
<b>S-P Razem</b>	<b>7 655</b>	<b>7 317</b>	<b>7 505</b>	<b>7 173</b>	<b>4,62</b>	<b>58,5</b>	<b>94,0</b>	<b>100,0</b>
<b>REGION PÓŁNOCNY</b>								
klasa S	7 780	7 475	7 627	7 328	4,08	61,6	91,1	31,1
klasa E	7 645	7 389	7 495	7 244	3,47	57,9	93,0	56,2
klasa U	7 315	7 057	7 172	6 918	3,67	53,2	94,5	11,5
klasa R	6 945	6 694	6 808	6 562	3,75	48,3	95,1	1,1
klasa O	6 396	6 157	6 270	6 036	3,88	43,4	91,3	0,1
klasa P	*	*	*	*	*	*	*	*
<b>S-P Razem</b>	<b>7 639</b>	<b>7 363</b>	<b>7 489</b>	<b>7 219</b>	<b>3,74</b>	<b>58,4</b>	<b>92,6</b>	<b>100,0</b>
<b>REGION ŚRODKOWO-WSCHODNI</b>								
klasa S	7 855	7 437	7 701	7 291	5,63	61,6	93,2	39,4
klasa E	7 721	7 303	7 570	7 159	5,74	57,9	95,7	51,0
klasa U	7 251	6 835	7 109	6 701	6,10	53,3	97,3	8,7
klasa R	6 951	6 521	6 815	6 393	6,60	48,4	97,4	0,8
klasa O	6 656	6 335	6 526	6 211	5,06	43,5	99,8	0,1
klasa P	6 276	5 964	6 153	5 847	5,23	37,3	104,8	0,0
<b>S-P Razem</b>	<b>7 724</b>	<b>7 300</b>	<b>7 573</b>	<b>7 157</b>	<b>5,81</b>	<b>58,9</b>	<b>94,8</b>	<b>100,0</b>
<b>REGION POŁUDNIOWO-WSCHODNI</b>								
klasa S	7 747	7 444	7 595	7 298	4,07	61,3	93,2	34,5
klasa E	7 675	7 386	7 525	7 241	3,92	57,9	94,7	53,5
klasa U	7 349	7 068	7 205	6 930	3,97	53,2	95,3	10,4
klasa R	6 801	6 582	6 667	6 453	3,32	48,2	97,0	1,5
klasa O	6 188	6 088	6 067	5 968	1,64	43,6	99,2	0,1
klasa P	*	5 730	*	5 618	*	*	*	*
<b>S-P Razem</b>	<b>7 650</b>	<b>7 349</b>	<b>7 500</b>	<b>7 205</b>	<b>4,09</b>	<b>58,5</b>	<b>94,3</b>	<b>100,0</b>
<b>REGION ZACHODNI</b>								
klasa S	7 729	7 406	7 578	7 261	4,36	61,5	92,6	30,8
klasa E	7 621	7 313	7 472	7 169	4,22	57,9	94,1	56,5
klasa U	7 294	7 002	7 151	6 864	4,17	53,5	95,6	11,2
klasa R	6 963	6 678	6 826	6 548	4,26	48,5	96,8	1,2
klasa O	5 851	5 883	5 737	5 767	-0,53	43,8	101,3	0,2
klasa P	*	4 832	*	4 737	*	39,1	63,8	0,0
<b>S-P Razem</b>	<b>7 604</b>	<b>7 293</b>	<b>7 454</b>	<b>7 150</b>	<b>4,26</b>	<b>58,4</b>	<b>93,9</b>	<b>100,0</b>

### Makroregiony skupu świń rzeźnych wg EUROP

Makroregion Północny: województwa - kujawsko-pomorskie, pomorskie, warmińsko-mazurskie.

Makroregion Środkowo-wschodni: województwa - łódzkie, mazowieckie, podlaskie.

Makroregion Południowo-wschodni: województwa - lubelskie, małopolskie, podkarpackie, śląskie, świętokrzyskie.

Makroregion Zachodni: województwa - dolnośląskie, lubuskie, opolskie, wielkopolskie, zachodnio-pomorskie.

*Wykorzystanie możliwe z dokładnym podaniem źródła*

## Miesięczne ceny netto zakupu świn rzeźnych za wagę żywą we wrześniu i sierpniu 2019 r.

CENA [zł/kg]			Miesięczna zmiana ceny [%]
MAKROREGIONY	VIII 2019	VII 2019	
POLSKA	5,85	5,60	4,62
REGION PÓLNOCNY	5,84	5,63	3,74
REGION ŚRODKOWO-WSCHODNI	5,91	5,58	5,81
REGION POŁUDNIOWO-WSCHODNI	5,85	5,62	4,09
REGION ZACHODNI	5,81	5,58	4,26

Średnie ceny netto zakupu świn rzeźnych za wagę żywą – obliczane na podstawie cen za żywca wg masy poubojowej ciepłej (MPC) przy użyciu współczynnika wydajności rzeźnej podawanego przez GUS (0,78).

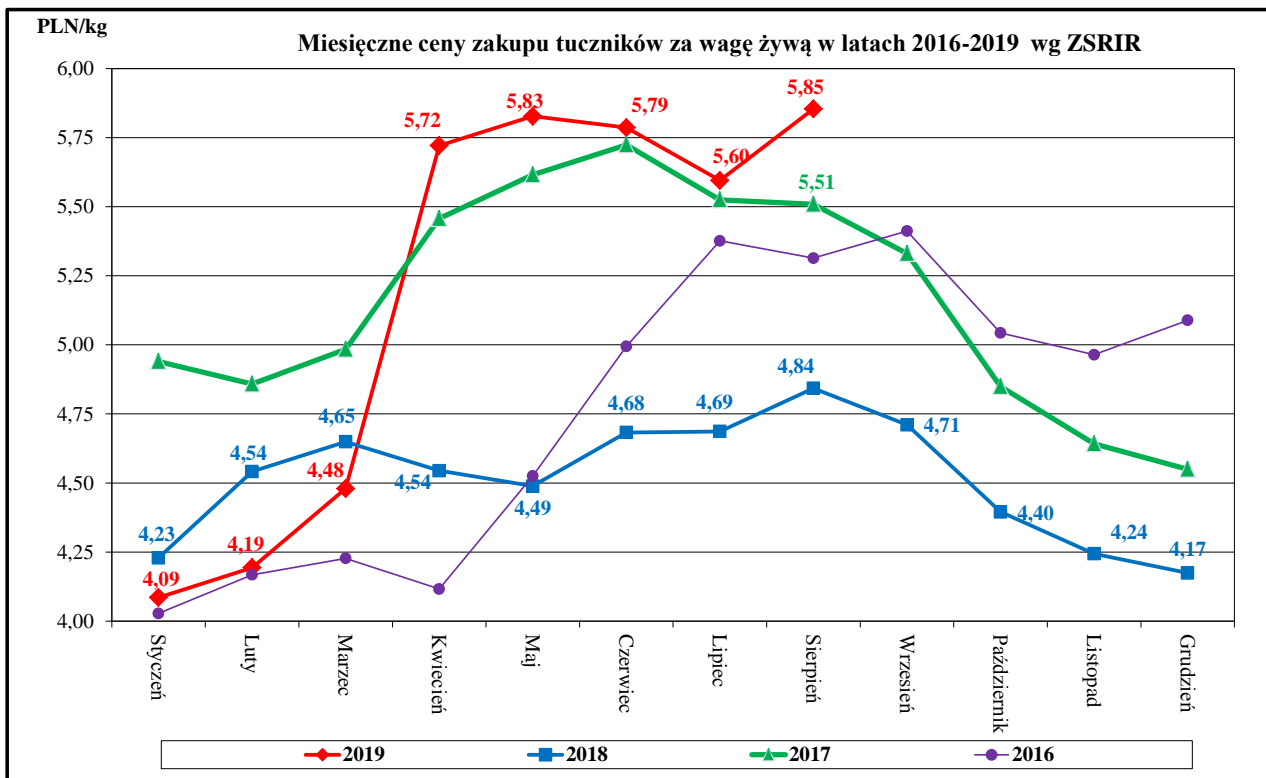

## Miesięczne zmiany w strukturze zakupu tusz tuczników sklasyfikowanych wg EUROP

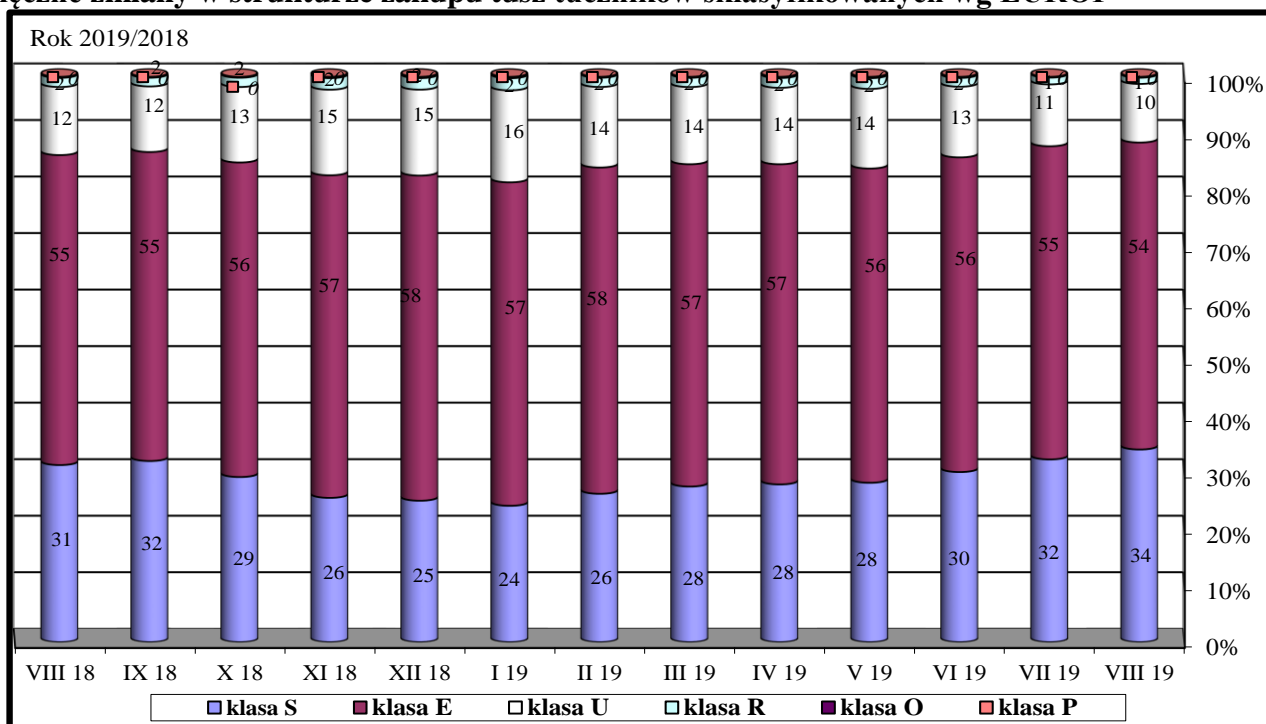

Wykorzystanie możliwe z dokładnym podaniem źródła

## 5. Pogłowie trzody chlewnej w czerwcu 2019 roku (dane wstępne)

Źródło: GUS

\*Wstępne uogólnione wyniki reprezentacyjnego badania pogłowia świń oraz produkcji żywca wieprzowego obejmującego: - wszystkie gospodarstwa osób prawnych i jednostek nieposiadających osobowości prawnej, - wylosowane gospodarstwa indywidualne (30 tys. gospodarstw - próba około 2%).

↓ 8,9%

spadek pogłowia świń w porównaniu z czerwcem 2018 r.

Według wstępnych danych pogłowie świń\* w czerwcu 2019 r. liczyło 10 780,5 tys. sztuk, wykazując w stosunku do analogicznego okresu ubiegłego roku spadek o 8,9%. Spadek pogłowia wystąpił we wszystkich grupach produkcyjno – użytkowych trzody chlewnej.

### W strukturze stada trzody chlewnej ogółem udział poszczególnych grup produkcyjno – użytkowych w czerwcu 2019 r. wynosił:

- prosięta o wadze do 20 kg – 22,5%,
- warchlaki o wadze od 20 kg do 50 kg – 28,2%,
- trzoda chlewna o wadze 50 kg i więcej, z przeznaczeniem na ubój – 42,2%,
- trzoda chlewna o wadze 50 kg i więcej, z przeznaczeniem na chów – 7,1%,
- w tym:
- lochy na chów razem – 7,0%,
- w tym lochy prośne – 4,9%.

Największy udział w strukturze stada stanowiło pogłowie tuczników - 42,2%

Tablica 1. Pogłowie świń w czerwcu 2019 r.

WYSZCZEGÓLNIENIE	VI 2019 w tys. sztuk	VI 2018=100	XII 2018=100
<b>Świnie</b>	<b>10780,5</b>	<b>91,1</b>	<b>97,8</b>
Prosięta o wadze do 20 kg	2418,7	88,2	106,1
Warchlaki o wadze od 20 kg do 50 kg	3043,2	88,6	94,3
Trzoda chlewna na ubój o wadze 50 kg i więcej (tuczniki)	4549,9	95,5	95,5
Trzoda chlewna na chów o wadze 50 kg i więcej	768,7	86,7	101,4
w tym lochy razem	754,8	86,7	101,4
w tym lochy prośne	530,6	90,9	105,8

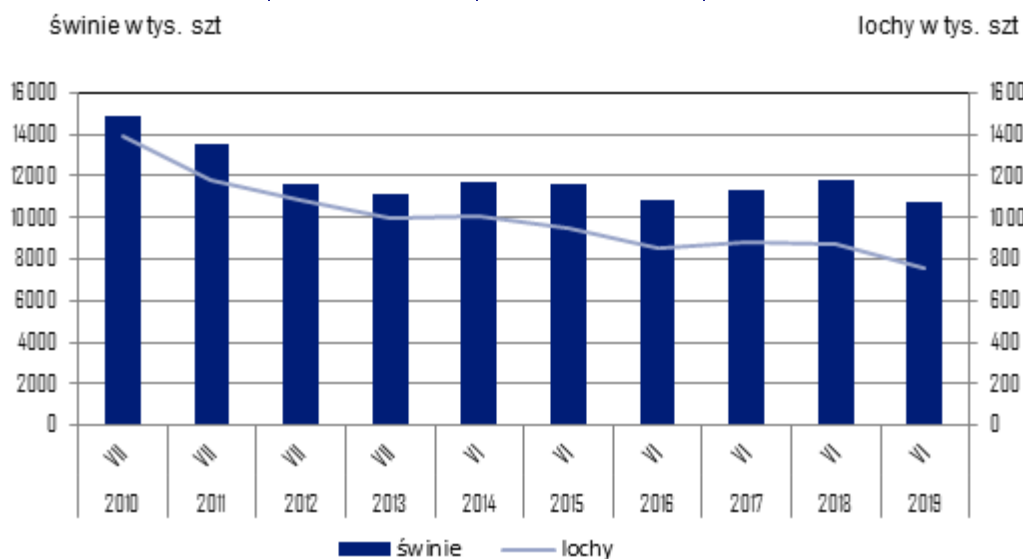

## 6. Handel zagraniczny wieprzowiną trzodą żywą i mięsem wieprzowym

Handel zagraniczny towarami z rynku wieprzowiny w okresie I-VII 2019. (dane wstępne)

**UWAGA: Dane są w trakcie weryfikacji - mogą być obarczone istotnymi błędami.**

TONY			
HANDEL ZAGRANICZNY	I-VII 2019 Rok	I-VII 2018 Rok	
EKSPORT	OGÓLEM	OGÓLEM	Roczna zmiana obrotów [%]
ŚWINIE ŻYWE (ogółem) - (kod CN 0103)	4 191	5 851	-28,4
z tego, handel z UE-28	4 187	5 791	-27,7
MIĘSO WIEPRZOWE - (kod CN 0203)	282 379	287 979	-1,9
z tego, handel z UE-28	198 819	207 558	-4,2
IMPORT	OGÓLEM	OGÓLEM	Roczna zmiana obrotów [%]
ŚWINIE ŻYWE (ogółem) - (kod CN 0103)	121 468	144 953	-16,2
z tego, handel z UE-28	121 468	144 953	-16,2
MIĘSO WIEPRZOWE - (kod CN 0203)	401 984	436 268	-7,9
z tego, handel z UE-28	401 365	436 183	-8,0

Źródło danych: Ministerstwo Finansów.

	EKSPORT	IMPORT
Udział% UE-28 w ogółem świnie żywe (ogółem)	99,9	100,0
Udział% UE-28 w ogółem mięsa wieprzowego	70,4	99,8

SALDO w tonach		
Wybrane towary	I-VII 2019 Rok	I-VII 2018 Rok
ŚWINIE ŻYWE (ogółem) - (kod CN 0103)	-117 277	-139 102
z tego, handel z UE-28	-117 281	-139 162
MIĘSO WIEPRZOWE - (kod CN 0203)	-119 606	-148 289
z tego, handel z UE-28	-202 546	-228 626

Handel zagraniczny towarami z rynku wieprzowiny w okresie I-VII 2019. (dane wstępne)

**UWAGA: Dane są w trakcie weryfikacji - mogą być obarczone istotnymi błędami.**

Wartość [tys. EUR]		
HANDEL ZAGRANICZNY	I-VII 2019 Rok	I-VII 2018 Rok
EKSPORT	OGÓLEM	OGÓLEM
ŚWINIE ŻYWE (ogółem) - (kod CN 0103)	5 609	8 167
z tego, handel z UE-28	5 569	7 969
MIĘSO WIEPRZOWE - (kod CN 0203)	500 804	507 547
z tego, handel z UE-28	364 377	359 857
IMPORT	OGÓLEM	OGÓLEM
ŚWINIE ŻYWE (ogółem) - (kod CN 0103)	266 931	283 142
z tego, handel z UE-28	266 931	283 142
MIĘSO WIEPRZOWE - (kod CN 0203)	827 819	820 629
z tego, handel z UE-28	826 594	820 392

SALDO w [tys. EUR]		
Wartość [tys. EUR]	I-VII 2019 Rok	I-VII 2018 Rok
ŚWINIE ŻYWE (ogółem) - (kod CN 0103)	-261 322	-274 975
z tego, handel z UE-28	-261 362	-275 173
MIĘSO WIEPRZOWE - (kod CN 0203)	-327 014	-313 081
z tego, handel z UE-28	-462 217	-460 535

**UWAGA: Dane w trakcie weryfikacji - mogą być obciążone istotnymi błędami**

## EKSPORT MIĘSA WIEPRZOWEGO Z POLSKI

Eksport z Polski mięsa wieprzowego (kod 0203) - według ważniejszych krajów w okresie I-VII 2019\*

EKSPORT							
I-VII 2018 r.*				I-VII 2019 r.*			
Kraj	Wartość [tys. EUR]	Wartość [tys. PLN]	Wolumen [tony]	Kraj	Wartość [tys. EUR]	Wartość [tys. PLN]	Wolumen [tony]
<b>OGÓŁEM</b>	<b>507 547</b>	<b>2 140 857</b>	<b>287 979</b>	<b>OGÓŁEM</b>	<b>500 804</b>	<b>2 149 740</b>	<b>282 379</b>
USA	97 158	409 009	39 202	USA	77 863	334 250	32 655
Włochy	53 016	223 823	37 244	Niemcy	53 633	230 171	41 833
Niemcy	49 818	210 195	43 241	Włochy	53 128	227 984	32 503
Republika Czeska	43 901	185 332	17 083	Republika Czeska	42 774	183 594	16 179
Słowacja	42 053	177 458	20 461	Słowacja	33 977	145 846	16 372
Litwa	25 684	108 496	13 316	Wielka Brytania	25 696	110 268	10 520
Wielka Brytania	22 763	95 981	9 421	Węgry	25 442	109 186	13 455
Węgry	21 373	90 113	10 952	Rumunia	24 115	103 481	13 120
Rumunia	20 012	84 338	11 070	Holandia	23 974	102 964	13 566
Holandia	15 331	64 759	8 934	Litwa	20 249	86 939	9 701
Hiszpania	14 255	60 113	7 151	Ukraina	13 487	57 928	8 501
Hongkong	11 367	47 816	11 228	Hongkong	11 559	49 648	12 985
Kanada	10 205	42 878	3 713	Hiszpania	9 374	40 266	4 661
Lotwa	9 296	39 214	4 337	Estonia	9 009	38 665	3 862
Estonia	9 048	38 125	4 318	Wietnam	7 908	33 998	8 456
Irlandia	6 501	27 579	2 339	Irlandia	7 566	32 449	2 636
Dania	5 446	22 942	3 277	Lotwa	6 584	28 269	2 944
Ukraina	5 407	23 002	3 925	Chorwacja	5 421	23 260	2 761
Szwecja	5 185	21 857	4 671	Dania	5 247	22 539	2 643
Chorwacja	4 928	20 738	2 524	Kanada	4 963	21 302	1 989
Wietnam	4 838	20 537	5 664	Bułgaria	4 931	21 176	2 607
Belgia	3 843	16 248	3 175	Belgia	4 604	19 763	3 982
Chile	3 534	14 864	1 855	Szwecja	4 136	17 757	3 225
Bułgaria	3 419	14 408	1 998	Nowa Zelandia	3 625	15 540	1 348

\* - Dane ostateczne

\* - Dane wstępne

## EKSPORT ŚWIŃ Z POLSKI

Eksport z Polski świń żywych (ogółem) (kod 0103) - według ważniejszych krajów w okresie I-VII 2019\*

EKSPORT									
I-VII 2018 r.*					I-VII 2019 r.*				
Kraj	Wartość [tys. EUR]	Wartość [tys. PLN]	Wolumen [tony]	Wolumen [tys. szt.]	Kraj	Wartość [tys. EUR]	Wartość [tys. PLN]	Wolumen [tony]	Wolumen [tys. szt.]
<b>OGÓŁEM</b>	<b>8 167</b>	<b>34 520</b>	<b>5 851</b>	<b>75,9</b>	<b>OGÓŁEM</b>	<b>5 609</b>	<b>24 041</b>	<b>4 191</b>	<b>50,1</b>
Holandia	2 926	12 335	2 318	26,3	Słowacja	2 728	11 687	2 231	18,5
Słowacja	2 676	11 387	2 102	18,3	Niemcy	1 333	5 714	539	22,7
Niemcy	1 026	4 325	587	16,3	Holandia	1 079	4 631	1 077	6,6
Włochy	927	3 864	605	6,6	Włochy	429	1 838	340	2,2
Republika Czeska	414	1 763	179	7,9	Ukraina	40	170	4	0,0

\* - Dane ostateczne

\* - Dane wstępne

## IMPORT MIĘSA WIEPRZOWEGO DO POLSKI

Import do Polski mięsa wieprzowego (kod 0203) - według ważniejszych krajów w okresie I-VII 2019\*

IMPORT							
I-VII 2018 r.*				I-VII 2019 r.*			
Kraj	Wartość [tys. EUR]	Wartość [tys. PLN]	Wolumen [tony]	Kraj	Wartość [tys. EUR]	Wartość [tys. PLN]	Wolumen [tony]
<b>OGÓŁEM</b>	<b>820 629</b>	<b>3 462 171</b>	<b>436 268</b>	<b>OGÓŁEM</b>	<b>827 819</b>	<b>3 552 513</b>	<b>401 984</b>
Niemcy	234 725	990 032	105 915	Niemcy	230 441	988 946	92 648
Belgia	194 065	818 947	118 923	Belgia	210 207	902 015	118 779
Dania	125 554	530 255	79 756	Dania	117 727	505 208	65 585
Hiszpania	91 226	384 786	37 326	Hiszpania	106 455	456 957	42 276
Holandia	76 640	323 277	49 566	Holandia	74 917	321 367	43 194
Wielka Brytania	41 970	177 133	17 249	Wielka Brytania	33 743	144 848	13 789
Francja	15 702	66 145	10 017	Francja	23 726	101 882	13 348
Szwecja	12 373	52 137	3 568	Szwecja	10 556	45 294	3 050
Włochy	8 139	34 167	2 898	Węgry	6 440	27 611	3 326
Węgry	7 566	31 821	4 321	Finlandia	3 380	14 504	971
Finlandia	4 680	19 764	2 832	Włochy	2 662	11 426	975
Irlandia	3 343	14 100	1 370	Litwa	2 365	10 138	1 319
Litwa	1 366	5 796	709	Irlandia	1 162	4 982	449

\* - Dane ostateczne

\* - Dane wstępne

## IMPORT ŚWIŃ DO POLSKI

Import do Polski świń żywych (ogółem) (kod 0103) - według ważniejszych krajów w okresie I-VII 2019\*

IMPORT									
I-VII 2018 r.*					I-VII 2019 r.*				
Kraj	Wartość [tys. EUR]	Wartość [tys. PLN]	Wolumen [tony]	Wolumen [tys. szt.]	Kraj	Wartość [tys. EUR]	Wartość [tys. PLN]	Wolumen [tony]	Wolumen [tys. szt.]
<b>OGÓŁEM</b>	<b>283 142</b>	<b>1 194 803</b>	<b>144 953</b>	<b>4 534,2</b>	<b>OGÓŁEM</b>	<b>266 931</b>	<b>1 145 485</b>	<b>121 468</b>	<b>3 968,7</b>
Dania	228 164	962 704	112 234	3 776,3	Dania	237 575	1 019 505	105 722	3 611,6
Niemcy	30 362	127 874	17 396	457,6	Niemcy	15 727	67 519	7 876	200,9
Litwa	8 646	36 542	7 906	74,7	Holandia	6 828	29 269	2 621	99,4
Holandia	8 402	35 592	3 726	145,1	Litwa	4 361	18 711	3 578	33,5
Republika Czeska	2 580	11 063	1 225	8,0	Republika Czeska	1 406	6 036	1 075	10,7
Węgry	2 010	8 470	885	33,2	Słowacja	570	2 444	374	5,4
Słowacja	1 721	7 234	1 086	33,0	Węgry	391	1 686	185	6,2
Francja	1 206	5 102	443	5,1	Belgia	55	237	18	0,8
Lotwa	52	222	52	0,9	Lotwa	18	79	18	0,2

\* - Dane ostateczne

\* - Dane wstępne



## Zestawienie z monitoringu rynku wieprzowiny z lat 2018-2014

(Pełne zestawienie z monitoringu w latach 2003-2018 w wersji Excel)

SKUP 2018						2017				2016			2015			2014					
Klasa półtuszy wieprzowych wg EUROP	CENA [zł/tonę]					Zmiana ceny 18/17 [%]	% mięsa w tuszy	Średnia masa tuszy [kg/szt.]	Struktura skupu [%]	% mięsa w tuszy	Średnia masa tuszy [kg/szt.]	Struktura skupu [%]	% mięsa w tuszy	Średnia masa tuszy [kg/szt.]	Struktura skupu [%]	% mięsa w tuszy	Średnia masa tuszy [kg/szt.]	Struktura skupu [%]	% mięsa w tuszy	Średnia masa tuszy [kg/szt.]	Struktura skupu [%]
	2018	2017	2016	2015	2014																
<b>POLSKA</b>																					
klasa S	5 939	6 761	6 324	5 711	6 439	-12,2	61,4	92,8	27,9	61,3	92,1	23,2	61,2	90,5	17,8	61,2	90,4	17,1	61,1	89,3	17,4
klasa E	5 812	6 658	6 205	5 596	6 310	-12,7	57,6	94,7	56,1	57,5	93,5	60,2	57,5	92,2	61,4	57,5	92,3	59,7	57,5	91,5	59,0
klasa U	5 442	6 215	5 719	5 156	5 877	-12,4	53,3	96,4	13,8	53,3	95,3	14,5	53,3	93,8	17,9	53,2	94,0	19,6	53,2	93,3	19,9
klasa R	5 096	5 823	5 246	4 736	5 515	-12,5	48,3	97,2	1,9	48,4	97,0	1,9	48,3	95,2	2,6	48,3	95,6	3,2	48,2	94,9	3,3
klasa O	4 631	5 348	4 638	4 183	5 006	-13,4	43,5	100,5	0,2	43,5	100,0	0,2	43,6	98,9	0,3	43,6	99,8	0,4	43,5	98,0	0,3
klasa P	4 360	4 597	3 856	3 471	4 277	-5,2	37,9	94,7	0,0	38,4	101,9	0,0	38,6	91,9	0,0	38,6	93,4	0,1	38,3	90,8	0,0
<b>S-P Raze m</b>	<b>5 778</b>	<b>6 597</b>	<b>6 106</b>	<b>5 493</b>	<b>6 212</b>	<b>-12,4</b>	<b>57,9</b>	<b>94,5</b>	<b>100,0</b>	<b>57,6</b>	<b>93,5</b>	<b>100,0</b>	<b>57,1</b>	<b>92,3</b>	<b>100,0</b>	<b>56,9</b>	<b>92,5</b>	<b>100,0</b>	<b>56,9</b>	<b>91,6</b>	<b>100,0</b>
<b>REGION PÓLNOCY</b>																					
klasa S	5 967	6 818	6 390	5 729	6 472	-12,5	61,4	91,3	26,8	61,1	91,8	22,1	61,1	91,3	17,9	61,1	90,5	15,7	61,2	87,9	17,0
klasa E	5 815	6 691	6 247	5 623	6 331	-13,1	57,8	93,3	58,8	57,8	92,2	64,1	57,7	91,5	65,3	57,7	91,3	65,2	57,7	89,9	64,4
klasa U	5 460	6 264	5 768	5 185	5 895	-12,8	53,2	95,1	13,0	53,3	94,6	12,4	53,3	93,4	15,1	53,2	93,8	16,6	53,2	92,8	16,4
klasa R	5 118	5 904	5 365	4 825	5 505	-13,3	48,3	96,6	1,4	48,3	96,0	1,3	48,3	94,7	1,6	48,2	95,0	2,2	48,2	94,4	2,1
klasa O	4 515	5 328	4 793	4 268	4 972	-15,3	43,4	98,1	0,1	43,4	96,5	0,1	43,4	95,8	0,1	43,4	96,7	0,2	43,4	95,5	0,2
klasa P	4 253	5 076	4 557	3 918	4 441	-16,2	37,4	98,1	0,0	38,4	93,4	0,0	38,9	95,0	0,0	38,9	97,4	0,0	38,7	98,7	0,0
<b>S-P Raze m</b>	<b>5 796</b>	<b>6 652</b>	<b>6 182</b>	<b>5 543</b>	<b>6 260</b>	<b>-12,9</b>	<b>58,0</b>	<b>93,1</b>	<b>100,0</b>	<b>57,8</b>	<b>92,5</b>	<b>100,0</b>	<b>57,5</b>	<b>91,8</b>	<b>100,0</b>	<b>57,2</b>	<b>91,7</b>	<b>100,0</b>	<b>57,3</b>	<b>90,2</b>	<b>100,0</b>
<b>REGION ŚRODKOWO-WSCHODNI</b>																					
klasa S	5 982	6 752	6 403	5 792	6 493	-11,4	61,5	93,2	31,5	61,2	92,2	23,2	61,0	90,0	13,3	61,0	90,3	13,4	61,0	90,0	14,3
klasa E	5 869	6 704	6 290	5 684	6 387	-12,5	57,1	95,6	52,8	57,0	94,1	60,8	57,0	92,3	64,3	57,2	92,5	62,0	57,3	92,6	62,1
klasa U	5 442	6 165	5 728	5 228	5 935	-11,7	53,2	97,2	13,7	53,3	95,4	14,1	53,3	94,0	19,4	53,2	93,8	21,1	53,1	93,6	20,1
klasa R	5 153	5 801	5 272	4 815	5 597	-11,2	48,3	96,9	1,8	48,3	96,1	1,8	48,3	94,8	2,8	48,3	94,7	3,2	48,2	93,7	3,2
klasa O	4 987	5 577	4 856	4 480	5 336	-10,6	43,5	98,3	0,2	43,5	97,6	0,2	43,5	96,9	0,3	43,5	96,9	0,3	43,6	95,2	0,3
klasa P	4 727	4 862	4 369	3 970	4 766	-2,8	37,6	97,6	0,0	37,6	95,2	0,0	37,9	98,4	0,0	37,7	98,6	0,0	36,8	95,9	0,0
<b>S-P Raze m</b>	<b>5 829</b>	<b>6 619</b>	<b>6 160</b>	<b>5 568</b>	<b>6 281</b>	<b>-11,9</b>	<b>57,7</b>	<b>95,1</b>	<b>100,0</b>	<b>57,3</b>	<b>93,9</b>	<b>100,0</b>	<b>56,5</b>	<b>92,4</b>	<b>100,0</b>	<b>56,5</b>	<b>92,5</b>	<b>100,0</b>	<b>56,6</b>	<b>92,4</b>	<b>100,0</b>
<b>REGION POŁUDNIOWO-WSCHODNI</b>																					
klasa S	5 922	6 780	6 282	5 707	6 494	-12,7	61,3	93,6	28,8	61,3	92,6	25,6	61,3	91,3	25,1	61,3	90,8	23,8	61,3	89,4	23,6
klasa E	5 820	6 646	6 157	5 561	6 298	-12,4	57,9	94,9	56,2	57,8	93,8	58,0	57,8	93,1	56,2	57,7	93,2	55,4	57,7	91,6	56,3
klasa U	5 482	6 237	5 692	5 131	5 857	-12,1	53,1	95,9	12,7	53,1	95,5	14,1	53,1	94,2	15,7	53,1	94,7	17,1	53,1	93,1	17,0
klasa R	5 014	5 688	5 117	4 639	5 385	-11,9	48,1	97,5	2,1	48,1	97,2	2,2	48,1	95,8	2,7	48,0	96,5	3,2	48,1	94,7	2,8
klasa O	4 375	4 962	4 305	3 997	4 815	-11,8	43,3	100,0	0,2	43,3	99,6	0,2	43,3	98,5	0,3	43,2	98,6	0,4	43,2	96,1	0,3
klasa P	4 295	4 929	3 923	3 659	4 286	-12,9	37,8	99,8	0,0	37,3	97,3	0,0	38,0	100,2	0,0	38,1	101,1	0,0	37,6	98,7	0,0
<b>S-P Raze m</b>	<b>5 785</b>	<b>6 596</b>	<b>6 078</b>	<b>5 482</b>	<b>6 235</b>	<b>-12,3</b>	<b>58,0</b>	<b>94,7</b>	<b>100,0</b>	<b>57,8</b>	<b>93,8</b>	<b>100,0</b>	<b>57,6</b>	<b>92,9</b>	<b>100,0</b>	<b>57,4</b>	<b>93,0</b>	<b>100,0</b>	<b>57,4</b>	<b>91,4</b>	<b>100,0</b>
<b>REGION ZACHODNI</b>																					
klasa S	5 871	6 728	6 254	5 637	6 333	-12,7	61,5	92,8	24,3	61,5	91,9	22,7	61,4	90,1	18,9	61,3	90,2	18,4	61,2	89,2	18,4
klasa E	5 751	6 591	6 095	5 487	6 188	-12,8	57,8	94,7	58,1	57,8	93,7	58,4	57,8	92,0	58,9	57,7	92,4	56,5	57,7	90,9	53,6
klasa U	5 415	6 230	5 700	5 068	5 816	-13,1	53,4	96,5	15,0	53,4	95,4	16,3	53,4	93,7	19,0	53,3	94,1	20,8	53,3	93,2	23,2
klasa R	5 082	5 878	5 248	4 676	5 485	-13,5	48,5	97,6	2,4	48,5	98,0	2,3	48,6	95,5	2,7	48,5	96,3	3,7	48,2	96,3	4,2
klasa O	4 545	5 342	4 595	4 830	5 409	-14,9	43,6	102,7	0,3	43,7	102,6	0,3	43,8	101,4	0,4	43,8	102,8	0,5	43,6	102,0	0,4
klasa P	3 942	4 470	3 758	3 404	4 187	-11,8	38,4	89,8	0,0	38,8	104,7	0,0	38,8	90,4	0,1	38,7	92,4	0,2	38,5	88,9	0,1
<b>S-P Raze m</b>	<b>5 708</b>	<b>6 540</b>	<b>6 015</b>	<b>5 383</b>	<b>6 086</b>	<b>-12,7</b>	<b>57,8</b>	<b>94,6</b>	<b>100,0</b>	<b>57,7</b>	<b>93,7</b>	<b>100,0</b>	<b>57,3</b>	<b>92,1</b>	<b>100,0</b>	<b>57,0</b>	<b>92,5</b>	<b>100,0</b>	<b>56,8</b>	<b>91,4</b>	<b>100,0</b>

Wykorzystanie możliwe z dokładnym podaniem źródła

Biuletyn „*Rynek mięsa wieprzowego*” ukazuje się w każdy czwartek.  
Informacje zamieszczane w tym biuletynie przekazywane są przez współpracujące z nami podmioty na podstawie Ustawy o badaniach rynkowych z dnia 30 marca 2001r.

**Wydawca:**

Ministerstwo Rolnictwa i Rozwoju Wsi,  
Departament Promocji i Jakości Żywności  
ul. Wspólna 30, 00-930 Warszawa,  
tel. (022) 623-16-32, fax (022) 623-23-00.

E-mail: [biuletyn@minrol.gov.pl](mailto:biuletyn@minrol.gov.pl)

Autor: Agnieszka Szarejko-Pater tel. (022) 623-21-69; E-mail: [Agnieszka.Pater@minrol.gov.pl](mailto:Agnieszka.Pater@minrol.gov.pl)

Biuletyny są dostępne pod adresem: Internet: <http://www.minrol.gov.pl>