

MINISTERSTWO ROLNICTWA I ROZWOJU WSI

ZINTEGROWANY SYSTEM ROLNICZEJ INFORMACJI RYNKOWEJ - (ZSRIR)

(podstawa prawna: ustawa o rolniczych badaniach rynkowych z dnia 30 marca 2001 r.)

WYDZIAŁ INFORMACJI RYNKOWEJ I STATYSTYKI ROLNEJ

Rynek wołowiny i cielęciny

(informacja tygodniowa¹)

NR 21/2020

Czwartek, 28 maja 2020 r.

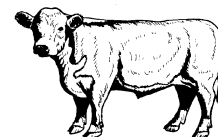

Notowania² w okresie: 18 – 24.05.2020r.

1. Ceny zakupu bydła rzeźnego w Polsce

Tablica 1. Zbiorcze zestawienie danych dotyczących zakupionego bydła rzeźnego w ubojniach w kraju

POLSKA										
Kategoria bydła	CENA ZAKUPU*					Średnia masa tuszy cieplej		Liczba sztuk Zmiana tyg. [%]	Struktura skupu	
	wg w.ż.* [zł/kg]	dla mpc** [zł/tonę]	dla mps** [zł/tonę]	Zmiana ceny [%]		[kg]	Zmiana tyg. [%]		[%]	Zmiana tyg. [w pkt.%]
	24.05.2020	24.05.2020	24.05.2020	tyg.	roczna	24.05.2020	[%]		24.05.2020	
Bydło ogółem	5,97	11 518	11 748	0,8	-4,4	325,7	-0,4	-1,6	100,0	-
bydło 8-12 m-cy (Z)	6,05	11 234	11 458	3,8	-5,0	270,7	54,0	-26,3	0,1	0,0
byki 12-24 m-ce (A)	6,42	12 053	12 294	0,5	-2,9	353,9	-1,1	8,3	40,2	3,7
byki > 24 m-cy (B)	6,40	12 014	12 255	1,4	-1,5	389,6	1,5	-14,5	10,6	-1,6
wolce > 12 m-cy (C)	--	--	--	--	--	--	--	--	--	--
krowy (D)	4,70	9 660	9 853	-0,1	-9,2	284,5	-1,9	-8,1	26,8	-1,9
jałówki > 12 m-cy (E)	6,32	12 204	12 448	0,1	-5,4	294,3	0,1	-2,1	22,4	-0,1

* - jest to cena netto (bez VAT) zapłacona dostawcom bydła za dostarczony do rzeźni pełnowartościowy żywiec wołowy na bazie franco zakład. Cena ta zawiera również wszelkie dodatkowe płatności (premie, nagrody itp.) niezależnie od okresu w jakim zostały wypłacone.

** - w.ż. - waga żywa (cenę za wagę żywą wyliczono stosując średnie wskaźniki wydajności rzeźnej uzyskane w Polsce (średnia ważona) w latach 2011-2015: bydło ogółem - 0,518 (było 0,507); byki do 2 lat - 0,539 (było 0,550); byki > 2 lat - 0,535 (było 0,520); wolce - 0,54 (było 0,540); krowy - 0,465 (było 0,478) i jałówki - 0,516 (było 0,530),

mpc - masa poubojowa ciepła, mps - masa poubojowa schłodzona,

*** z uwagi na ustawowy obowiązek nieidentyfikowalności danych, ceny nie podano

Źródło: Zintegrowany System Rolniczej Informacji Rolniczej (ZSRIR – MRiRW)

1 Wersja biuletynu z prezentacją graficzną danych publikowana jest w ostatnim tygodniu każdego miesiąca.

2 Badanie cen zakupu i cen sprzedaży w zakładach mięsnych prowadzone jest na reprezentatywnej próbie. Ceny zakupu rejestrowane są dla klas SEUROP wg Rozporządzenia Parlamentu Europejskiego i Rady (UE) nr 1308/2013 z dnia 17 grudnia 2013 r. ustanawiającego wspólną organizację rynków produktów rolnych oraz uchylającego rozporządzenia Rady (EWG) nr 922/72, (EWG) nr 234/79, (WE) nr 1037/2001 i (WE) nr 1234/2007 (Dz. Urz. UE L 347 z 20.12.2013, z późn. zm.) i wg Rozporządzenia wykonawczego Komisji (UE) 2017/1184 z dnia 20 kwietnia 2017 r. ustanawiającego zasady stosowania rozporządzenia Parlamentu Europejskiego i Rady (UE) nr 1308/2013 w odniesieniu do unijnych skal klasyfikacji tusz wołowych, wieprzowych i baranich oraz raportowania cen rynkowych niektórych kategorii tusz i żywych zwierząt (Dz. Urz. UE L 171 z 04.07.2017) oraz rozporządzenia Ministra Rolnictwa i Rozwoju Wsi z dnia 4 lutego 2009 r. w sprawie szczegółowego sposobu oznaczania klasy jakości handlowej tusz wołowych (Dz.U. Nr 28, poz. 180 z późn. zm.). Ceny zakupu rejestrowane są dla masy poubojowej schłodzonej.

Badanie cen targowiskowych prowadzone jest na targowiskach na których dokonywany jest obrót bydłem a ceny rejestrowane są jako średnie arytmetyczne zrealizowanych transakcji

Wykorzystanie możliwe z dokładnym podaniem źródła

Zintegrowany System
Rolniczej Informacji Rynkowej

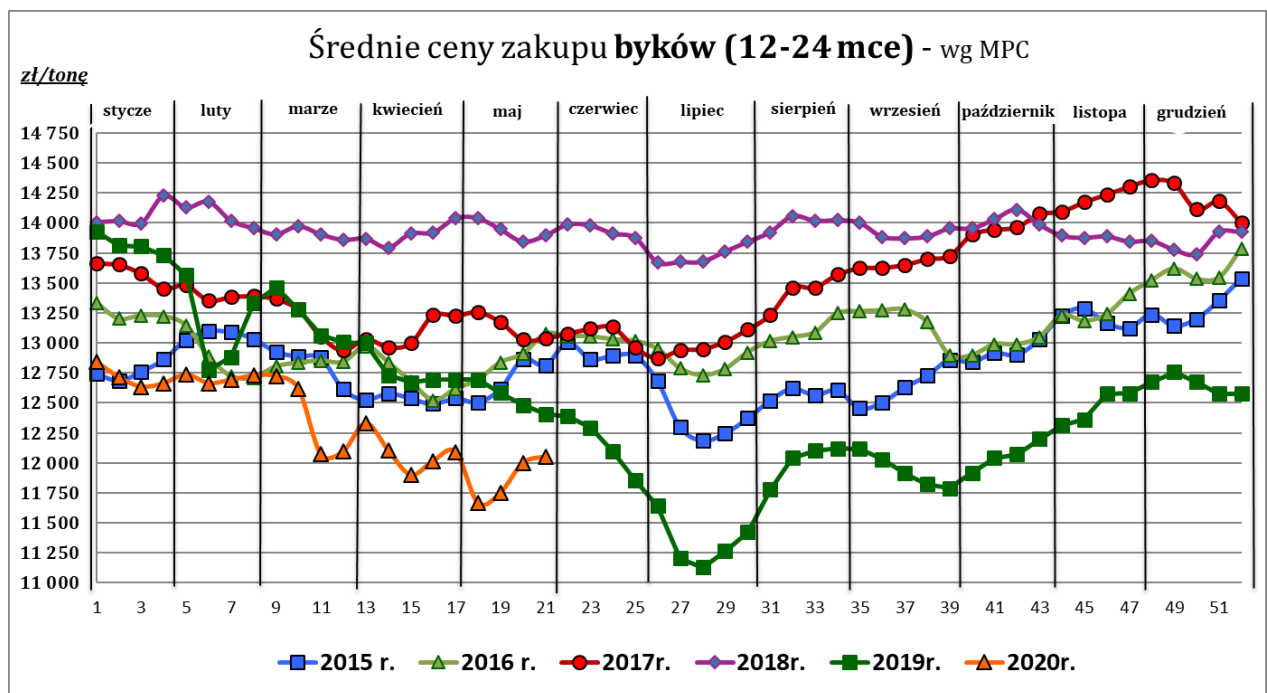
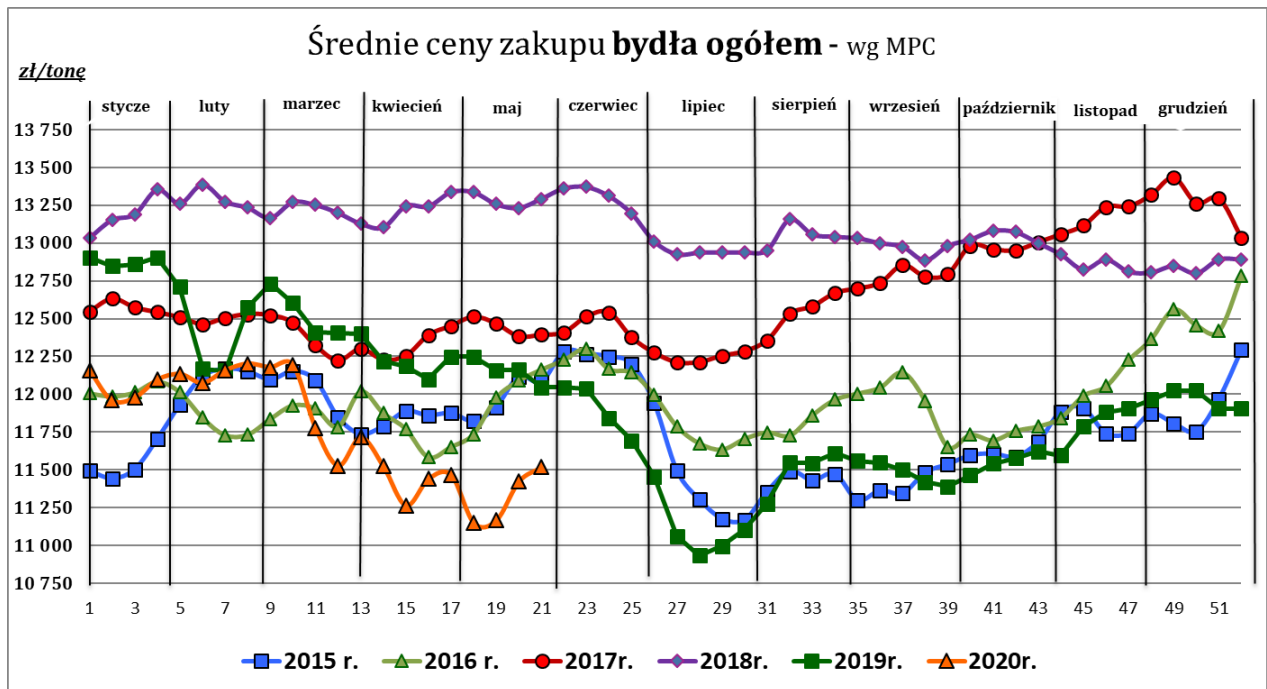

Wykorzystanie możliwe z dokładnym podaniem źródła

**Zintegrowany System
Rolniczej Informacji Rynkowej**

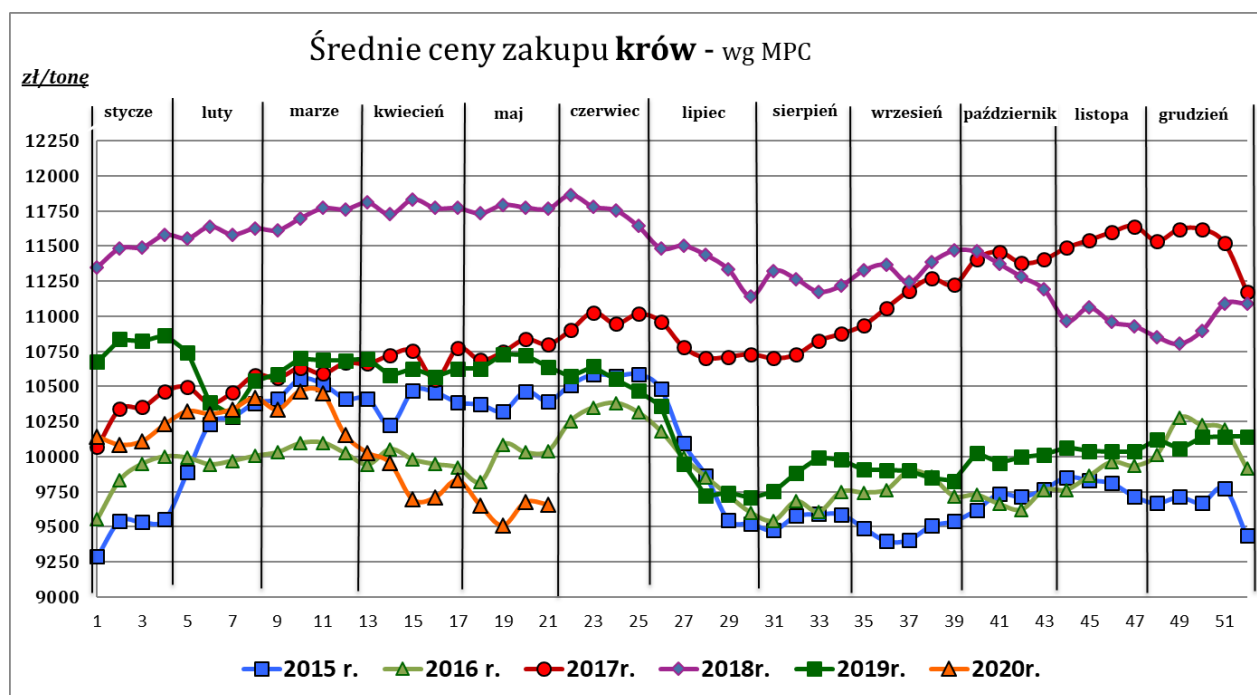
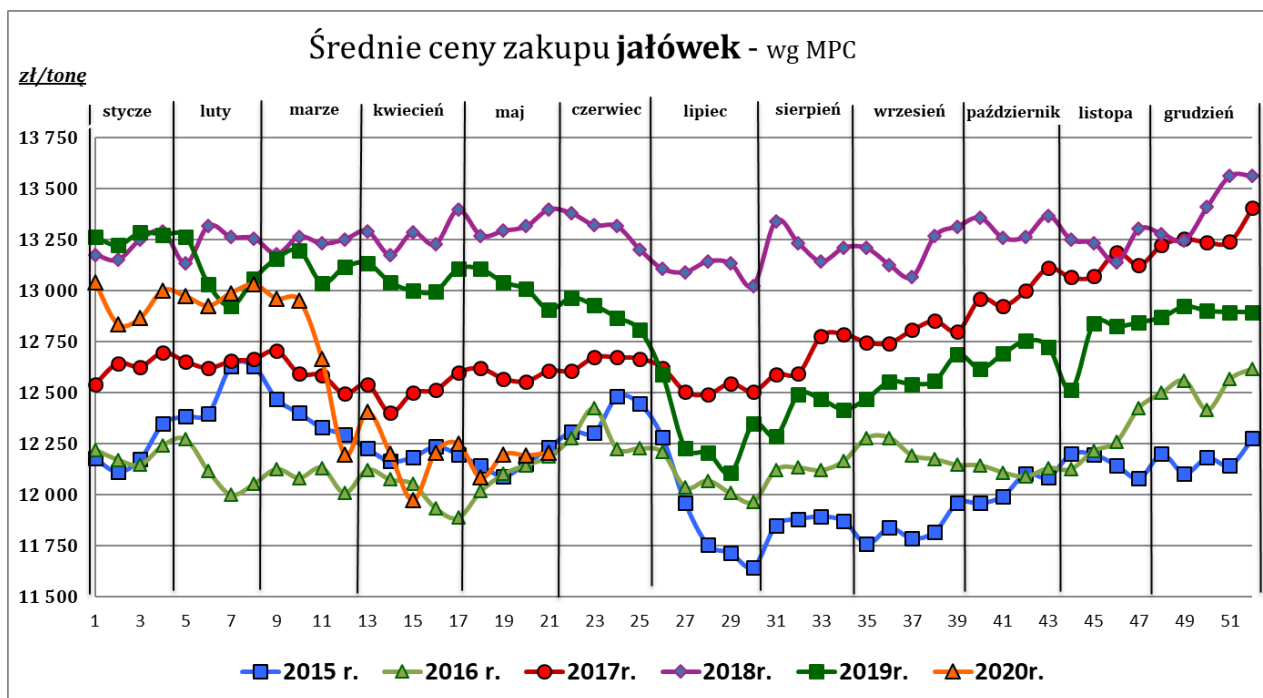

Źródło: Zintegrowany System Rolniczej Informacji Rynkowej (ZSRIR – MRiRW)

Tablica 2. Zbiorcze zestawienie danych dotyczących zakupu bydła rzeźnego wg makroregionów

MAKROREGION									
Kategoria bydła	Cena zakupu				Średnia masa tuszy		Zmiana tyg. poziomu uboju [%]	Struktura zakupu	
	wg w.ż. [zł/kg]	dla mpc [zł/tonę]	dla mps [zł/tonę]	Zmiana tyg. [%]	[kg]	Zmiana tyg. [%]		[%]	Zmiana tyg. [w pkt.%]
	24.05.2020	24.05.2020	24.05.2020	[%]	24.05.2020	tyg. [%]	24.05.2020	[w pkt.%]	
Centralny									
Bydło ogółem	6,09	11 749	11 984	0,3	326,6	-0,1	3,8	100,0	-
bydło 8-12 m-cy (Z)	5,78	10 715	10 929	-2,0	261,7	48,7	-64,7	0,1	-0,1
byki 12-24 m-ce (A)	6,51	12 220	12 465	-0,1	354,4	-0,1	16,8	42,8	4,7
byki > 24 m-cy (B)	6,48	12 162	12 405	1,8	385,7	0,5	-15,8	11,6	-2,7
wolce > 12 m-cy (C)	--	--	--	--	--	--	--	--	--
krowy (D)	4,68	9 618	9 811	-0,8	276,9	-2,4	-3,0	22,7	-1,6
jałówki > 12 m-cy (E)	6,43	12 405	12 653	-1,1	293,8	0,7	2,6	22,8	-0,3
Południowy									
Bydło ogółem	5,89	11 374	11 602	1,4	325,1	-0,7	-7,4	100,0	-
bydło 8-12 m-cy (Z)	6,25	11 600	11 832	17,7	277,5	58,6	300,0	0,1	0,1
byki 12-24 m-ce (A)	6,33	11 871	12 108	0,8	352,3	-2,2	0,7	40,2	3,2
byki > 24 m-cy (B)	6,34	11 887	12 125	0,7	391,6	2,6	-14,2	9,3	-0,7
wolce > 12 m-cy (C)	--	--	--	--	--	--	--	--	--
krowy (D)	4,75	9 757	9 952	1,3	289,5	-1,5	-13,4	28,7	-2,0
jałówki > 12 m-cy (E)	6,26	12 083	12 325	1,4	293,4	-0,3	-9,8	21,7	-0,6
Północny									
Bydło ogółem	5,45	10 516	10 726	-0,8	321,4	-1,2	-3,4	100,0	-
bydło 8-12 m-cy (Z)	--	--	--	--	--	--	--	--	--
byki 12-24 m-ce (A)	6,09	11 426	11 655	0,8	370,0	-0,8	-19,3	16,7	-3,3
byki > 24 m-cy (B)	6,10	11 439	11 668	2,4	415,3	3,3	-1,0	10,6	0,3
wolce > 12 m-cy (C)	--	--	--	--	--	--	--	--	--
krowy (D)	4,59	9 419	9 607	-3,6	293,8	-0,5	-4,4	49,8	-0,6
jałówki > 12 m-cy (E)	5,92	11 435	11 664	1,0	302,1	-3,5	14,8	22,8	3,6

*- z uwagi na ustawowy obowiązek nieidentyfikowalności danych, ceny nie podano

** - z uwagi na brak porównywalności w obecnym tygodniu, danych nie podano

Makroregiony skupu bydła oraz sprzedaży wołowiny w cwieńtusach

Nazwa makroregionu	Woje wództwa wchodzące w skład makroregionu
centralny	kujawsko-pomorskie, mazowieckie, łódzkie, wielkopolskie, lubuskie
południowy	lubelskie, małopolskie, podkarpackie, świętokrzyskie, dolnośląskie, opolskie, śląskie
północny	podlaskie, pomorskie, warmińsko-mazurskie, zachodnio-pomorskie

Wykorzystanie możliwe z dokładnym podaniem źródła

Z i n t e g r o w a n y S y s t e m
R o l n i c z e j I n f o r m a c j i R y n k o w e j

2. Ceny sprzedaży wołowiny w Polsce

Tablica 3. Średnie ceny sprzedaży netto (bez VAT) i struktura sprzedaży ćwierci wołowych w ubojniach bydła (kraj + UE).

TOWAR	CENA [zł/tona]		Zmiana tygodniowa ceny [%]	Struktura sprzedaży			Wielkość sprzedaży zmiana tyg. [%]
	24.05.2020	17.05.2020		24.05.2020	17.05.2020	Zmiana tygodniowa [%]	
POLSKA							
Ćwierci z buhajków do 2 lat - OGÓLEM	12 575	12 570	0,0	100,00	100,00	--	-4,4
ćwierci przednie	10 866	10 273	5,8	15,38	7,39	108,1	98,9
ćwierci tylne	14 594	14 736	-1,0	12,60	10,78	16,8	11,7
ćwierci kompensowane	12 586	12 493	0,7	72,03	81,83	-12,0	-15,9
Ćwierci z krów rzeźnych - OGÓLEM	10 537	10 395	1,4	100,00	100,00	--	-16,7
ćwierci przednie	8 704*	--	--	2,73	0,92	197,8	148,0
ćwierci tylne	14 098	15 866	-11,1	16,08	9,45	70,2	41,7
ćwierci kompensowane	9 893	9 833	0,6	81,19	89,63	-9,4	-24,6
CENTRALNY							
Ćwierci z buhajków do 2 lat - OGÓLEM	12 359	12 299	0,5	100,00	100,00	--	-15,4
ćwierci przednie	10 596	10 886	-2,7	1,61	2,82	-42,9	-51,7
ćwierci tylne	13 323	14 156	-5,9	1,57	1,40	11,6	-5,6
ćwierci kompensowane	12 373	12 314	0,5	96,82	95,78	1,1	-14,5
Ćwierci z krów rzeźnych - OGÓLEM	9 861	9 723	1,4	100,00	100,00	--	-11,2
ćwierci przednie	*	--	--	0,24	0,00	--	--
ćwierci tylne	--	--	--	0,00	0,00	--	--
ćwierci kompensowane	9 865	9 723	1,5	99,76	100,00	-0,2	-11,4
PÓLUDNIOWY							
Ćwierci z buhajków do 2 lat - OGÓLEM	12 720	12 906,8	-1,4	100,00	100,00	--	3,9
ćwierci przednie	10 856	10 127	7,2	33,59	15,11	122,3	131,0
ćwierci tylne	14 694	14 788	-0,6	25,01	22,30	12,1	16,5
ćwierci kompensowane	13 039	12 907	1,0	41,40	62,59	-33,9	-31,3
Ćwierci z krów rzeźnych - OGÓLEM	11 902	11 269	5,6	100,00	100,00	--	-32,9
ćwierci przednie	*	*	--	2,70	0,06	--	--
ćwierci tylne	*	15 952	--	39,27	21,86	79,6	--
ćwierci kompensowane	10 197	9 961	2,4	58,03	78,07	-25,7	-50,1
PÓLNOCNY							
Ćwierci z buhajków do 2 lat - OGÓLEM	12 847	12 610	1,9	100,00	100,00	--	18,1
ćwierci przednie	*	--	--	1,91	0,00	--	--
ćwierci tylne	*	*	--	9,37	12,58	--	--
ćwierci kompensowane	12 693*	--	--	88,72	87,42	--	--
Ćwierci z krów rzeźnych - OGÓLEM	10 150	10 365	-2,1	100,00	100,00	--	10,0
ćwierci przednie	*	*	--	10,38	6,89	--	--
ćwierci tylne	*	*	--	23,58	8,65	--	--
ćwierci kompensowane	*	*	--	66,04	84,46	--	--

* - z uwagi na ustawowy obowiązek nieidentyfikowalności danych, ceny nie podano.

Makroregiony skupu bydła oraz sprzedaży wołowiny w ćwierćtuszach

Nazwa makroregionu	Województwa wchodzące w skład makroregionu
centralny	kujawsko-pomorskie, mazowieckie, łódzkie, wielkopolskie, lubuskie
południowy	lubelskie, małopolskie, podkarpackie, świętokrzyskie, dolnośląskie, opolskie, śląskie
północny	podlaskie, pomorskie, warmińsko-mazurskie, zachodnio-pomorskie

Wykorzystanie możliwe z dokładnym podaniem źródła

Z i n t e g r o w a n y S y s t e m
R o l n i c z e j I n f o r m a c j i R y n k o w e j

Tablica 4. Średnie ceny sprzedaży netto (bez VAT) elementów mięsa wołowego (kraj+ UE) w okresie: 18 – 24.05.2020 r.

Makroregion	Cena sprzedaży [zł/tonę]		Tygodniowa zmiana ceny [%]	
	rostbef z/k	udziec b/k	rostbef z/k	udziec b/k
Ogółem kraj	19 129	22 254	5,6	7,6
Południowo-zachodni	*	*	--	--
Wielkopolski	19 057	23 276	--	--
Północno-zachodni	*	*	--	--
Północno-wschodni	--	*	--	--
Mazowiecko-łódzki	*	20 554	--	2,7
Kujawski	--	--	--	--
Wschodni-dolny	*	21 140	--	0,0
Południowo-środkowy	*	17 941	--	--

* - z uwagi na ustawowy wymóg nieidentyfikowalności danych, ceny nie podano

3. Ceny bydła żywego³ w Polsce

3.1 Ceny cieląt i młodego bydła opasowego w handlu hurtowym

Tablica 5. Średnie ceny zakupu cieląt płci męskiej oraz młodego bydła opasowego

Kategoria bydła	Jednostka	Cena zakupu			Zmiana ceny	
		24.05.2020	17.05.2020	26.05.2019	tyg. [%]	roczna [%]
Byczki od 8 dni do 4 tygodni - typ mleczny	zł/szt	464,49	613,06	709,91	-24,2	-34,6
Byczki od 8 dni do 4 tygodni - typ mięsny	zł/szt	651,59	772,38	950,91	-15,6	-31,5
Młode bydło opasowe 6-12 m-cy	zł/kg w.ż.	--	--	--	--	--

* - z uwagi na ustawowy wymóg nieidentyfikowalności danych, ceny nie podano;

* - prezentowane ceny są cenami netto (bez VAT)

³ - W handlu hurtowym bydlęciem żywym badane ceny byczków od 8 dni do 4 tygodni dotyczą cieląt przeznaczonych do dalszego chowu pochodzących od bydła ras mlecznych w przypadku typu mlecznego oraz od bydła ras mięsnych, ogólnoużytkowych i krzyżówek z rasami mięsnymi w przypadku typu mięsnego

- W handlu targowiskowym monitorowane są występujące na tym rynku kategorie bydła

Wykorzystanie możliwe z dokładnym podaniem źródła

**Z i n t e g r o w a n y S y s t e m
R o l n i c z e j I n f o r m a c j i R y n k o w e j**

3.2 Ceny bydła na targowiskach

Tablica 6. Średnie krajowe ceny bydła uzyskane w transakcjach targowiskowych

Kategoria informacji	Tydzień		Zmiana
	22.05.2020	15.05.2020	tygodniowa [%]
<u>cielęta 60-100 kg</u>			
cena min. w zł/kg	--	--	--
cena max. w zł/kg	--	--	--
<i>cena średnia w zł/kg</i>	*	*	--
szacunkowa podaż w szt	--	--	--
szacunkowa sprzedaż w szt	--	--	--
wsk. warunków atmosferycznych *	--	--	--
<u>młode bydło opasowe</u>			
cena min. w zł/kg	--	--	--
cena max. w zł/kg	--	--	--
<i>cena średnia w zł/kg</i>	*	*	--
szacunkowa podaż w szt	--	--	--
szacunkowa sprzedaż w szt	--	--	--
wsk. warunków atmosferycznych *	--	--	--
<u>krowy wybrakowane</u>			
cena min. w zł/kg	--	--	--
cena max. w zł/kg	--	--	--
<i>cena średnia w zł/kg</i>	*	*	--
szacunkowa podaż w szt	--	--	--
szacunkowa sprzedaż w szt	--	--	--
wsk. warunków atmosferycznych *	--	--	--

** - wsk. war. atmosferycznych zawiera się między liczbą 1 a 3 i jest średnią arytmetyczną z zanotowanych na targowiskach w dniu badań, jednego z trzech stopni pogody: 1-zła, 2-przeciętna i 3-dobra.

* - z uwagi na ustawowy wymóg nieidentyfikowalności danych, ceny nie podano

Metodyka badań targowiskowych

Notowania cen bydła na targowiskach realizowane są w 13 województwach w kraju (oprócz⁴: lubuskiego, opolskiego i zachodnio-pomorskiego) na maksymalnie 90 reprezentatywnych targowiskach.

Pod pojęciem targowisko rozumiany jest zorganizowany rynek lokalny, którego dominującymi uczestnikami są okoliczni producenci rolni.

Prezentowane ceny są cenami średnimi arytmetycznymi obliczonymi z odnotowanej liczby zawartych transakcji, tylko dla bydła w określonym wieku i przedziale wagowym:

1. cielęta do chowu lub na rzeź o wadze 60 – 100 kg, zarówno buhajki jak i jałówki,
2. młode bydło opasowe od 6 do 12 miesięcy,
3. krowy wybrakowane po selekcji i starsze powyżej 6 lat

Zestawienie cen dotyczy ostatniego tygodnia, natomiast na poszczególnych targowiskach badania cen dokonywane są raz w tygodniu, raz na dwa tygodnie lub raz w miesiącu (w zwyczajowo przyjęty dzień targowy lub w jeden z kilku dni targowych).

Obroty na tych rynkach mają charakter lokalny.

Notowań cen dokonują pracownicy Ośrodków Doradztwa Rolniczego

Uwaga:

Analiza handlu zagranicznego za okres I-III 2020r. (dane wstępne) oraz uboje bydła w okresie: styczeń - marzec 2020 r. są zamieszczone w wersji EXCEL biuletynu.

Biuletyn „*Rynek wołowiny i cielęciny*” ukazuje się w każdy czwartek.

Informacje zamieszczane w tym biuletynie przekazywane są przez współpracujące z nami podmioty na podstawie Ustawy o badaniach rynkowych z dn. 30 marca 2001r.

Wydawca:

Ministerstwo Rolnictwa i Rozwoju Wsi,
Departament Promocji i Jakości Żywności
ul. Wspólna 30, 00-930 Warszawa,
tel. (022) 623-16-33, fax (022) 623-27-06

Internet: <http://www.minrol.gov.pl>, E-mail: biuletyn@minrol.gov.pl

Autor: Anna Pankiewicz tel. (022) 623-16-33 E-mail: Anna.Pankiewicz@minrol.gov.pl

⁴ w w/w województwach bydło w handlu targowiskowym nie występuje bądź ma charakter incydentalny