

ZINTEGROWANY SYSTEM ROLNICZEJ INFORMACJI RYNKOWEJ

RYNEK OWOCÓW I WARZYW ŚWIEŻYCH

NR 31/2022

11.08.2022 r.

Notowania za okres: 31.07 – 10.08.2022 r.

Biuletyn tygodniowy.

Informacje zamieszczane w niniejszym biuletynie przekazywane są przez podmioty włączone do Zintegrowanego Systemu Rolniczej Informacji Rynkowej (ZSRIR).

Podstawy prawne:

- ustawa z dnia 30 marca 2001 r. o rolniczych badaniach rynkowych (Dz.U. 2015, poz. 1160 – tekst jednolity);
- rozporządzenie Ministra Rolnictwa i Rozwoju Wsi z dnia 8 marca 2021 r. w sprawie zbieranych danych rynkowych (Dz. U. z 2021 r., poz. 589).

Spis treści

1. Ceny skupu – Instytut Ekonomiki Rolnictwa i Gospodarki Żywnościowej	3
1.1. Ceny skupu netto w zakładach przetwórczych i chłodniach (zł/kg)	3
1.2. Ceny skupu netto warzyw i owoców w spółdzielniach ogrodnich (zł/kg)	4
2. Średnie tygodniowe ceny producenta – Krajowa Rada Izb Rolniczych	6
3. Rynek hurtowy	7
3.1. Cena warzyw na rynkach hurtowych	7
3.2. Cena owoców na rynkach hurtowych	8
3.3. Zmiana cen hurtowych dla wybranego asortymentu owoców i warzyw	9
4. Ceny jabłek – organizacje producentów	11
4.1. Ceny jabłek w skupie	11
4.2. Ceny jabłek w sprzedaży	11
5. Średnie ceny zakupu owoców i warzyw płacone przez sieci handlowe	12
6. Wykresy – średnie ceny na rynkach hurtowych	13
7. Wykres – średnie ceny jabłek w Polsce w 2022 r.	15

Dodatkowe informacje.

1. Informacje dot. cen skupu dostarczane są przez IERiGŻ Zakład Ekonomiki Gospodarstw Rolnych i Ogrodnich

2. Informacje dot. cen producenta dostarczane są przez KRIR MRiRW

3. Informacje dot. cen hurtowych dostarczone są przez przedstawicieli niżej wymienionych rynków hurtowych i ośrodków doradztwa rolniczego.

Warszawski Rolno-Spożywczy Rynek Hurtowy S.A. – **Bronisze** – www.bronisze.com.pl; Giełda - Białystok Podlaskie Centrum Rolno Towarowe S.A. - <https://www.podlaskiecentrum.pl/>; Lubelski Rynek Hurtowy S.A. – **Lublin** – www.elizowka.pl, Wielkopolska Gildia Rolno-Ogrodnicza S.A. – **Poznań** – www.wgro.com.pl; Podkarpackie Centrum Hurtowe Agrohurt S.A. – **Rzeszów** – www.mgrt.rzeszow.pl; Zachodniopomorskie Centrum Hurtowe **Rolhurt**- www.rolhurt.pl, **Mewat Bydgoszcz** - www.targowisko.mewat.pl, **Rolno-spożywczy rynek hurtowy**- <http://www.targpiast.com.pl/>, Łódzki Rynek Hurtowy ZIAZDOWA S.A. <https://zjazdowa.com.pl/>, Radomska Giełda Rolna - <https://rsrh-radom.pl/>, Targowisko Miejskie Sandomierz - <http://targowiskasandomierz.pl/>, Kompleks Handlowy RYBITWY - <https://khrybitwy.pl/>.

4. Informacje dot. cen targowiskowych ziemniaków i cebuli dostarczone są przez pracowników ośrodków doradztwa rolniczego.

1. Ceny skupu – Instytut Ekonomiki Rolnictwa i Gospodarki Żywnościowej

1.1. Ceny skupu netto w zakładach przetwórczych i chłodniach (zł/kg)

Województwa	Cukinia na kostkę	Porzeczki kolorowe	Porzeczki czarne	Maliny do mrożenia	Jeżyny przemysłowe	Wiśnie do mrożenia	Wiśnie na soki
dolnośląskie							
kujawsko-pomor.	0,50-0,55z						
kujawsko-pomor.			8,00z			2,75z-2,80z	1,60z
kujawsko-pomor.		1,00-1,25z					
kujawsko-pomor.							
lubelskie					0,35-0,45z		
lubelskie		1,20z-1,35z	8,50z		7,00z-8,00z		1,60z-1,70z
lubelskie		1,20z	8,50z-9,00z	16,50z/II-17,00z/I			
lubelskie				16,50z/II-17,00z/I			1,65z-1,70z
lubelskie				16,50z/I			
lubuskie							
łódzkie							
łódzkie							
małopolskie							
mazowieckie						2,75z-2,80z	
mazowieckie					8,00z		
podkarpackie						2,70z-2,90z	1,70z
podkarpackie	0,55z						
podlaskie					0,40-0,50z		
podlaskie							
śląskie							
świętokrzyskie							
wielkopolskie		1,30z					
wielkopolskie							
zachodnio-pomor.							
średnio	0,50-0,55z	1,00-1,26z	8,50z	16,50z/II-17,00z/I	7,00z-8,00z	2,78z	1,66z
tydzień temu	0,55z	1,04-1,20z	7,50-8,68z	15,25z/II-16,00z/I	7,33z	2,70z	1,70-1,85z
rok temu	-	0,69z	4,86z	13,18z	-	1,63z	0,90z

Ceny zbierane w dniach: 8 – 9.08.2022 r.

1.2.Ceny skupu netto warzyw i owoców w spółdzielniach ogrodniczych (zł/kg)

Ceny skupu netto warzyw i owoców w spółdzielniach ogrodniczych zbierane 8-9 VIII 2022 r.																
Województwo	Buraki ćwikłowe	Cebula	Czosnek/główka	Bób	Fasola szp.	Kalafiory/a	Brokuły/a	Kapusta biała /a	Kapusta czerwona	Kapusta pekińska /a	Kapusta włoska/a	Kiszona kapusta	Salata masłowa/a	Salata lodowa/a	Botwina/b	Cukinia
lubelskie	1,00	1,25	1,15	6,50	7,10	3,40	2,80	2,10	2,20	2,80	2,80	3,70	1,60	2,70	1,40	1,90
łódzkie	1,20	1,30	1,10										1,70			1,90
małopol.		1,35	1,15	6,60	8,10	4,00	3,20	2,10	2,05	3,20	3,50	2,80	1,60	2,85	1,40	
małopol.	1,35	1,40	1,15	6,20	7,50	3,80	2,95	2,00		3,15			1,70	3,10		
małopol.	1,20	1,30	1,10					2,20	1,90	3,20	2,70	3,60			1,30	1,80
mazowiec.	1,30	1,20	1,20	6,40	7,90	3,30	2,70	2,00	2,00				1,60		1,40	
podkarp.	1,54	1,50	1,10		7,00	4,00	3,50	2,30	1,95	4,00	4,00	2,80	1,55	3,00		2,00
podkarp.	1,10-1,20	1,30		6,60	8,00	3,50		2,20			3,40	3,20	1,60	2,50-1,70		2,20
Cena średnia	1,24	1,33	1,14	6,46	7,60	3,67	3,03	2,13	2,02	3,27	3,28	3,22	1,62	2,64	1,38	1,96
tydzień temu	1,24	1,39	1,15	6,38	8,30	3,57	2,92	2,24	1,99	3,04	3,19	3,28	1,67	2,98	1,46	2,11
<i>rok temu</i>	<i>0,89</i>	<i>0,83</i>	<i>1,12</i>	<i>4,60</i>	<i>3,83</i>	<i>2,44</i>	<i>2,11</i>	<i>1,42</i>	<i>1,90</i>	<i>3,20/a</i>	<i>2,39/a</i>	<i>2,29/a</i>	<i>1,52/a</i>	<i>2,80/a</i>	<i>1,55/a</i>	<i>1,30</i>

Województwo	Pomidory	Ogórki spod osłon	Ogórki gruntowe/sałaciaki	Ogórki do kwaszenia	Rzodkiewka/b	Koperek/b	Szczypiorek/b	Natka pietruszki/b	Marchew	Marchew wczesna /b	Piecarki	Pietruszka	Pory /a	Selery	Kalarepa/a	Ziemniaki wczesne
lubelskie	3,50	3,70	2,80	3,80	0,80				1,45	2,10	8,00-8,50	3,20	1,70	3,70	1,10	0,90
małopol.	3,80	3,30	2,95		1,00	1,10	1,10	1,12	1,50	2,20	7,60	3,00	1,77	3,80	1,1	1
małopol.	3,45	3,40	2,90	3,80	1,00	1,10	1,05	1,20	1,60	2,35	7,50	3,10	1,95	3,75	1,15	0,95
małopol.	3,30	3,50	2,70		0,75	0,90	0,80	1,00	1,40		8,00	3,40		3,50		0,90
mazowiec.	3,20	3,50	2,80	3,70	0,80				1,40	2,10	7,70		1,80		1,00	1,10
podkarp.	4,00	2,80	4,00	3,20	1,70	1,00	1,00	1,00	1,70	2,00	7,25	5,00	2,00	5,10	1,20	0,90
podkarp.	3,60	3,30	2,70	3,80	1,00				1,45		8,00	3,50		3,70	1,10	1,10
Cena średnia	3,55	3,36	2,98	3,66	1,01	1,03	0,99	1,08	1,50	2,15	7,82	3,53	1,84	3,93	1,11	0,98
tydzień temu	3,57	3,63	3,25	3,92	0,95	1,16	1,05	1,14	1,56	2,14	7,64	3,00	1,79	3,83	1,04	1,07
<i>rok temu</i>	<i>5,54</i>	<i>2,17</i>	<i>-</i>	<i>1,93</i>	<i>1,12/b</i>	<i>-</i>	<i>0,86/b</i>	<i>0,75/b</i>	<i>0,94</i>	<i>-</i>	<i>6,47</i>	<i>5,28</i>	<i>1,40/a</i>	<i>2,30</i>	<i>1,13/a</i>	<i>0,65</i>

Ceny zbierane w dniach: 8 – 9.08.2022 r

Wykorzystanie możliwe wyłącznie z dokładnym podaniem źródła.

Województwo	Jabłka deserowe	Idared	Jonagold	Szampion	Golden Delicious	Lobo	Jabłka odmian wcz.	Jabłka przemysłowe	Śliwki odm. wczesnych	Maliny deserowe	Porzeczki czerwone przemysłow	Wiśnie des.	Wiśnie do mrożenia	Czereśnie	Borówka wysoka
lubelskie	1,10-1,50	1,10	1,30	1,45	1,50		0,80-1,00	0,32	2,90-6,00	18,00	1,00	5,00	2,50	6,50	17,00
łódzkie								0,38					2,15		14,00
łódzkie							1,10							6,50	
łódzkie	1,15-1,50	1,15	1,30	1,20	1,50	1,50		0,33	4,00-4,50	19,00-21,00	1,00	4,50-6,00	2,30		16,50-17,50
małopolskie							1,15							7,00	13,00
małopolskie	1,55		1,25	1,50	1,45			0,35	4,00	20,00	0,85-1,10	4,50	2,20		
małopolskie	1,25-1,50	1,10		1,55	1,60		1,15					4,00			14,00
małopolskie			1,30					0,32	3,50	21,50			2,10		
małopolskie	1,15-1,60	1,15	1,25	1,50	1,60		1,25	0,35		22,50		6,00		6,00-7,50	
mazowiec.			1,30					0,34							12,50
mazowiec.	1,10-1,50	1,10	1,25	1,25	1,50	1,45	0,80-1,20	0,33-0,38	4,50-6,50	18,00-20,00	1,00-1,10	4,00-5,50	2,40-2,50	6,50-8,00	16,50-18,00
podkarp.									4,00						12,00
podkarp.	1,10-1,40	1,10	1,30		1,40	1,40	0,80-1,10	0,30-0,40	3,50-5,80	19,50		5,00-6,00	2,40		
Cena średnia	1,34	1,12	1,28	1,41	1,51	1,45	1,04	0,35	4,47	19,94	1,01	5,05	2,32	6,86	15,10
tydzień temu	1,31	1,13	1,30	1,29	1,55	1,45	1,03	0,36	4,25	19,81	0,94	4,71	2,17	6,38	13,62
rok temu	1,01	0,86	1,00	1,03	1,33	-	1,17	0,31	2,10	25,25	0,58	3,17	1,52	10,00	10,60

s/"suchy" przemysł

b/ ceny niższe (dolny zakres) dotyczą odmian np.: Roksana i Aprika, a górny zakres odmian np.: Azja i Rumba

2. Średnie tygodniowe ceny producenta – Krajowa Rada Izb Rolniczych

Województwo/Towar	Mazowieckie			Świętokrzyskie			Wielkopolskie		
	01.08 - 07.08.2022r. cena w zł/kg (szt*)	25.07 - 31.07.2022r. cena w zł/kg (szt*)	tygodniow a zmiana ceny w %	01.08 - 07.08.2022r. cena w zł/kg (szt*)	25.07 - 31.07.2022r. cena w zł/kg (szt*)	tygodniow a zmiana ceny w %	01.08 - 07.08.2022r. cena w zł/kg (szt*)	25.07 - 31.07.2022r. cena w zł/kg (szt*)	tygodniow a zmiana ceny w %
Jabłka (op.5-20 kg) Golden delicious (70/80mm)	1,20	--	--	--	--	--	--	--	--
Jabłka (op.5-20 kg) Jonagold+Jonagored (70/80mm)	1,00	--	--	--	--	--	--	--	--
Jabłka (op.5-20 kg) Idared (70/80mm)	1,00	--	--	--	--	--	--	--	--
Jabłka (op.5-20 kg) Champion (70/80mm)	--	--	--	--	--	--	--	--	--
Jabłka (op.5-20 kg) Boskoop (70/80mm)	--	--	--	1,60	1,60	0,0	--	--	--
Jabłka (op.5-20 kg) Gala (65/70mm)	--	--	--	--	--	--	--	--	--
Gruszki (op.5-20 kg) Lukaszówka (65/70 mm)	--	--	--	--	--	--	--	--	--
Cebula żółta 40-80 mm; op.5-25 kg	--	--	--	--	--	--	--	--	--
Cebula biała 40-80 mm op.5-25 kg	1,85	--	--	1,65	--	--	1,70	1,74	-2,5
Marchew wszystkie odmiany pakowane luzem	1,50	--	--	1,30	1,10	18,2	1,95	1,94	0,4
Pietruszka korzeń op. 10 kg	--	--	--	5,00	2,00	150,0	5,50	5,47	0,5
Pomidory, typ okrągły; op. 5-6-kg	--	--	--	2,75	4,80	-42,7	3,11	3,25	-4,3
Ogórki, typ gładkie; op. 5-6 kg	--	--	--	2,50	3,50	-28,6	3,15	5,00	-37,1
Seler	--	--	--	3,50	3,00	16,7	5,50	5,51	-0,3
Sałata masłowa za główkę	--	--	--	2,50	3,00	-16,7	--	--	--
Szparagi biało/fioletowe >16mm	--	--	--	--	--	--	--	--	--
Burak ćwikłowy op. 10-15 kg	--	--	--	1,20	1,65	-27,3	2,17	2,17	-0,1
Kalafior 12-20 cm	--	--	--	4,25	2,75	54,5	4,50	4,50	0,0
Kapusta biała zł/kg	--	--	--	--	--	--	1,46	2,04	-28,3
Rzodkiewka za pęczek 10 szt	--	--	--	--	--	--	--	--	--
Ziemniaki (op. 15 kg)	--	--	--	1,05	0,87	20,7	--	--	--
Pieczarki 30-65 mm	--	--	--	8,25	8,25	0,0	6,41	7,00	-8,4

Wykorzystanie możliwe wyłącznie z dokładnym podaniem źródła.

3. Rynek hurtowy

3.1. Cena warzyw na rynkach hurtowych

		Bronisze		Gorzów Wlkp.		Kalisz		Łódź		Poznań		Radom		Szczecin		Wrocław	
Data notowania		2022-08-09		2022-08-08		2022-08-09		2022-08-10		2022-08-08		2022-08-08		2022-08-08		2022-08-09	
Owoce		Max	Min	Max	Min	Max	Min	Max	Min	Max	Min	Max	Min	Max	Min	Max	Min
KRAJOWE																	
Buraki ćwikłowe	kg	0,90	1,20	2,50	3,00	1,50	1,50					2,00	2,50	1,80	2,00	1,50	2,00
Buraki młode	kg					1,50	1,50	1,20	2,00	2,00	2,80						
	peczek	1,50	2,00														
Cebula	kg									1,50	1,80						
Cebula biała	kg	1,75	2,20	2,50	3,00	2,50	3,00	1,20	2,13			2,00	3,00	3,50	3,50	1,70	4,00
Cebula młoda	kg	3,00	3,50														
Kalafior	szt.	3,50	5,50					3,00	6,00	4,50	5,00	3,50	6,00	5,50	6,50	5,00	6,00
Kapusta biała	kg	1,70	2,00			2,00	2,00	1,75	2,50					4,50	5,00	2,00	2,50
Kapusta młoda	szt.	4,00	5,00			4,00	5,00	3,00	5,00	5,00	6,00	4,00	5,00	5,00	6,00	5,00	6,00
Marchew	kg	1,40	1,70	2,50	3,00	1,80	2,00	1,50	2,20			1,70	2,00	2,00	2,20	1,80	2,00
Marchew młoda	kg									1,80	2,20						
	peczek	2,00	2,50			2,00	2,00			2,80	3,00	2,50	2,50			3,00	3,00
Ogórki długie	kg					4,00	5,00			4,00	5,00	5,00	5,50	4,00	5,00		
Ogórki gruntowe	kg	2,50	3,50			2,50	2,50					2,40	4,00			3,50	3,50
Ogórki krótkie	kg	2,80	3,50	6,00	6,50			4,00	6,00					5,50	5,50		
Papryka czerwona	kg	4,00	6,50			7,00	7,00	4,00	6,00	6,00	8,00	4,00	6,00	7,00	8,00		
Papryka zielona	kg	3,50	4,50			4,00	4,00			6,00	7,00	1,00	3,00	5,50	5,50	5,00	5,00
Papryka żółta	kg	4,00	6,50			7,00	7,00			7,00	8,00			7,50	8,00		
Pietruszka	kg	4,50	6,00	6,00	6,80	5,00	5,00	6,00	8,00	5,00	6,00	5,00	6,00	5,00	7,00	6,00	6,00
Pomidory	kg	2,33	4,00	4,50	5,50	2,50	3,00	2,50	3,33	3,67	4,67	3,50	5,00	5,50	7,00	4,50	5,00
Pomidory gruntowe	kg	2,00	3,50					3,33	4,44								
Pomidory malinowe	kg	2,33	4,00			2,00	2,50	3,00	4,17	4,17	5,83					4,50	6,00
Pory	szt.					2,00	2,50	1,80	2,50							2,00	2,00
Pory młode	szt.	1,50	2,20							2,60	3,50						
Rzodkiewka	peczek	1,40	2,00			2,00	2,00	1,50	2,30	1,50	1,70	1,40	1,40			1,60	1,60
Sałata	szt.	2,00	2,50			2,00	2,00	2,50	3,50	2,50	2,92	2,00	2,00	1,80	2,00	2,50	2,80
Selery	kg	3,30	4,00			4,00	4,50	3,60	5,00			5,00	6,00	4,50	5,00	6,00	6,00
Selery młode	kg									5,00	6,00						
	szt.	1,75	2,50														
Ziemniaki	kg	0,95	1,20	1,80	2,00	1,20	1,33					0,90	1,20	1,00	1,33	1,00	1,25
Ziemniaki młode	kg					1,20	1,33	1,00	1,33	1,00	1,33					1,00	1,20
Boczniki	kg	14,00	20,00													20,00	22,50
Pieczarki	kg	6,50	8,00			6,00	7,00	7,33	8,33	8,00	9,33	7,00	8,00	8,00	8,00	7,50	7,50
IMPORTOWANE																	
Papryka czerwona	kg							10,00	11,00	6,60	7,60					7,00	7,00

3.2. Cena owoców na rynkach hurtowych

Miejscowość			Bronisze		Gorzów Wlkp.		Kalisz		Łódź		Poznań		Radom		Szczecin		Wrocław	
Data notowania			2022-08-09		2022-08-08		2022-08-09		2022-08-10		2022-08-08		2022-08-08		2022-08-08		2022-08-09	
Owoce	Odm.	Jedn.	Min	Max	Min	Max	Min	Max	Min	Max	Min	Max	Min	Max	Min	Max	Min	Max
KRAJOWE																		
Agrest		kg	15,00	20,00							18,00	20,00			8,00	8,00	13,00	13,00
Brzoskwinie		kg	4,00	6,00			2,50	4,00			4,00	7,00			6,50	7,00		
Czereśnie		kg	9,00	23,00			20,00	20,00	10,00	14,00	10,00	13,00			10,00	12,00	15,00	18,00
Gruszki		kg	3,00	5,50	6,00	7,00									6,00	7,50	3,00	4,00
Jabłka																		
	Antonówki	kg	2,85	3,33														
	Early Geneva	kg					2,67	2,67	2,00	3,00	2,67	3,33						
	Empire	kg	2,15	3,00														
	Gala	kg					2,00	2,00										
	Golden	kg	1,25	2,20														
	Jonagored	kg	1,20	1,66			2,00	2,00	1,67	2,33								
	Ligol	kg	1,33	2,33			2,00	2,00	1,67	2,33								
	Lobo	kg							3,33	4,00								
	Papierówki	kg	2,75	3,50			2,67	3,33	2,00	3,33	3,33	4,00						
	Piros	kg	1,86	2,25			2,67	2,67	2,00	3,33	3,33	4,67						
	Szampion	kg	1,66	2,30			2,00	2,00	2,00	3,00								
Maliny		kg	32,00	40,00			24,00	32,00	24,00	36,00	32,00	38,00			35,00	35,00	26,00	42,00
Morele		kg	6,50	8,50			4,00	4,00	6,00	7,00	8,00	8,00	5,00	6,00	7,50	8,00		
Nektarynki		kg					4,00	4,00										
Porzeczki czarne		kg	18,00	20,00					12,00	14,00	5,00	7,00			9,00	9,00	13,00	13,00
Porzeczki czerwone		kg	4,00	6,00					3,00	6,00	10,00	14,00			8,00	8,00		
Śliwki		kg	1,50	3,50			2,00	3,00	2,00	3,00			2,50	3,50	4,50	6,00		
Truskawki		kg	10,00	20,00			14,00	15,00			12,50	15,00			18,00	18,00	14,00	14,00
Wiśnie		kg	4,00	6,00			4,00	5,00	4,00	7,00	5,00	6,00	5,00	5,00			7,00	7,00
IMPORTOWANE																		
Ananasy		szt.	4,00	5,50			5,00	7,00	9,00	11,00			4,00	6,00	10,00	10,00	8,00	13,00
Arbuzy		kg	1,60	3,00			2,50	3,00	3,00	6,00	3,00	5,00	2,40	3,00	3,00	3,50	3,00	6,00
Banany		kg	3,88	5,27			4,72	4,72	3,89	4,44	4,33	6,11	4,50	5,50	4,80	5,00	4,00	5,80
Brzoskwinie		kg	5,00	9,00					9,00	10,00	8,00	10,00	6,00	7,00				
Cytryny		kg	5,00	8,00			8,00	8,00	8,00	8,00	6,50	8,00	6,50	8,00	7,50	8,00	4,00	6,00
Grejpfruty		kg	4,00	7,00			5,00	6,00	6,47	7,06	5,36	7,50	5,00	6,00	8,50	8,50	7,00	7,00
Gruszki		kg	5,50	9,00			6,00	9,00	5,83	6,67			5,00	6,00			8,00	8,00
Mandarynki		kg	7,00	10,00			7,00	7,00	5,00	7,00	5,50	7,00	7,00	10,00	8,00	8,00	5,00	7,00
Morele		kg	7,00	12,00							12,00	14,00	6,00	7,00			12,00	12,00
Nektarynki		kg	5,00	11,00			4,00	4,00	6,00	9,00	9,00	11,50	6,00	8,00	8,00	9,00		
Pomarańcze		kg	4,50	7,00			4,50	7,00	6,00	7,50	6,50	8,00	5,00	6,00	5,50	7,00	6,00	7,00
Śliwki		kg	6,00	9,00											6,00	8,00		
Winogrona		kg	5,50	12,00			6,00	12,00	10,00	12,00	10,00	12,00	6,00	8,00	9,00	10,00	10,00	12,00

Wykorzystanie możliwe wyłącznie z dokładnym podaniem źródła.

3.3. Zmiana cen hurtowych dla wybranego asortymentu owoców i warzyw

Produkt	Jedn.	Cena zł/jedn				Zmiany ceny (%)								
		2022-08-11		2022-08-04		w stosunku do poprzedniego notowania*)		2 tyg.		3 tyg.		4 tyg.		
		Min	Max	Min	Max	Min	Max	Min	Max	Min	Max	Min	Max	
1	2	3	4	5	6	7	8	9	10	11	12	13	14	
Warzywa krajowe														
Boczniki	kg	17,00	21,25	14,00	20,00	21,4	6,3	13,3	13,8	13,3	13,8	0,0	6,3	
Buraki ćwikłowe	kg	1,70	2,03	1,55	1,93	9,7	5,6	14,1	15,1	9,7	-3,2	-19,7	-20,0	
Buraki młode	kg	1,57	2,10	1,67	2,27	-6,0	-7,4	0,0	0,0	-21,7	-25,0	-14,5	-14,9	
Cebula biała	kg	2,16	2,98	1,83	2,27	18,3	31,0	25,8	39,2	32,4	58,7	5,9	15,7	
Cebula młoda	kg	3,00	3,50	3,00	3,50	0,0	0,0	0,0	-12,5	0,0	-12,5	-11,1	-20,0	
Kalafior	szt.	4,17	5,83	3,92	5,33	6,4	9,4	14,2	11,1	-4,2	11,1	25,0	29,6	
Kapusta biała	kg	2,39	2,80	1,45	1,80	64,8	55,6	18,5	5,0	11,2	1,8	36,6	13,5	
Marchew	kg	1,81	2,16	1,66	1,98	9,3	8,9	18,0	6,5	19,0	5,2	13,4	-7,9	
Marchew młoda	kg	1,80	2,20	1,80	2,20	0,0	0,0	0,0	0,0	0,0	0,0	0,0	0,0	
Ogórki gruntowe	kg	2,73	3,38	2,80	5,00	-2,7	-32,5	16,8	-3,6	-9,2	-28,9	-35,9	-35,7	
Ogórki krótkie	kg	4,58	5,38	4,17	5,17	9,8	4,0	14,4	-2,3	1,7	-17,3	5,5	-0,9	
Papryka czerwona	kg	5,33	6,92	6,20	8,00	-14,0	-13,5	-27,3	-21,7	-33,3	-29,1	-28,9	-27,2	
Papryka zielona	kg	4,17	4,83	3,71	4,75	12,2	1,8	-10,7	-12,1	-7,4	-15,9	-32,8	-28,9	
Papryka żółta	kg	6,38	7,38	6,33	8,00	0,7	-7,8	-20,3	-19,5	-25,0	-28,0	-1,9	-13,2	
Pietruszka	kg	5,31	6,35	4,92	5,90	8,1	7,6	29,6	13,0	13,8	8,2	24,6	27,2	
Pomidory	kg	3,99	4,96	3,62	4,69	-9,3	-5,5	-7,9	-3,4	-10,7	-6,3	-8,8	-5,8	
Pomidory gruntowe	kg	2,67	3,97	3,00	4,50	-11,1	-11,7	-11,1	-11,7					
Pomidory malinowe	kg	3,87	5,08	3,20	4,50	-17,3	-11,5	-21,8	-10,6	-27,8	-17,3	-29,9	-19,2	
Pory	szt.	1,93	2,33	2,15	2,50	-10,1	-6,7	-7,9	3,7	-3,3	-6,7	1,8	11,1	
Pory młode	szt.	2,05	2,85	2,05	2,85	0,0	0,0	0,0	0,0	0,0	-5,0	-4,7	9,6	
Rzodkiewka	pećzek	1,57	1,83	1,55	1,80	1,1	1,9	-2,1	-3,5	-7,8	-6,8	9,1	2,7	
Salata	szt.	2,19	2,53	2,53	2,87	-13,6	-11,9	-0,8	-11,2	-4,3	-11,9	-7,6	-8,7	
Selery	kg	4,40	5,08	4,58	5,24	-3,9	-3,0	-1,1	-5,4	10,0	-14,6	3,5	9,3	
Selery młode	kg	5,00	6,00	5,00	6,00	8,7	14,7	4,8	11,4	11,9	15,5	-0,7	-4,0	
Ziemniaki	kg	1,05	1,21	1,14	1,39	-5,5	-5,6	18,1	2,6	-12,5	-11,4	25,0	2,6	
Ziemniaki młode	kg	1,11	1,38	1,05	1,30	-5,5	-5,6	18,1	2,6	-12,5	-11,4	25,0	2,6	
Owoce krajowe														
Gruszki	kg	4,50	6,00	5,25	6,75	-14,3	-11,1	38,5	-2,4	38,5	-2,4	-3,2	1,7	
Agrest	kg	13,50	15,25	12,40	14,60	8,9	4,5	25,6	7,0	80,0	52,5	105,1	53,8	
Agrest	kg	13,50	15,25	12,40	14,60	8,9	4,5	25,6	7,0	80,0	52,5	105,1	53,8	
Cześćnie	kg	12,33	16,67	9,33	13,67	32,1	22,0	58,1	26,3	68,2	51,5	79,9	59,8	
Maliny	kg	28,83	37,17	28,80	35,00	0,1	6,2	6,8	3,8	25,4	18,6	5,5	10,4	
Morele	kg	6,17	6,92	5,20	6,60	18,6	4,8	-2,6	-5,7	-22,9	-23,1	-15,9	-20,2	
Nektarynki	kg	4,00	4,00	7,00	8,25	-42,9	-51,5							
Śliwki	kg	2,50	3,80	3,00	3,60	-16,7	5,6	66,7	26,7	66,7	26,7	-44,4	-36,7	
Truskawki	kg	13,70	16,40	12,80	15,00	7,0	9,3	18,1	6,5	39,3	2,5	46,4	20,8	
Porzeczki czarne	kg	11,40	12,60	11,50	13,90	-0,9	-9,4	-14,0	-18,7	8,6	-10,0	32,6	18,9	
Porzeczki czerwone	kg	6,25	8,50	7,60	10,00	-17,8	-15,0	-10,7	-10,5	25,0	-5,6	-23,5	-16,4	
Wiśnie	kg	4,83	6,00	4,90	6,20	-1,4	-3,2	-3,3	-15,6	-3,3	-12,2	-31,0	-33,3	
Jabłka:														
Early Geneva	kg	2,44	3,00	2,42	3,08	1,1	-2,7							
Golden	kg	1,25	2,20	1,63	2,10	-23,1	4,8	-28,6	-3,4	-23,1	-2,2	-23,1	4,8	
Jonagored	kg	1,62	2,00	1,73	2,22	-6,4	-10,0	-6,4	-10,0	35,2	20,3	15,9	5,9	
Ligol	kg	1,67	2,22	1,78	2,44	-6,3	-9,1	-20,0	-16,7	-23,1	-21,6	-9,1	-8,1	
Lobo	kg	3,33	4,00	3,00	3,33	11,1	20,0	7,2	5,9	9,6	0,0	55,8	12,5	
Papierówki	kg	2,69	3,54	2,58	3,28	4,0	8,1							
Szampion	kg	1,89	2,43	1,89	2,43	0,0	0,0	3,1	1,1	13,7	5,1	30,8	15,9	
Warzywa importowane														
Czosnek	kg	6,00	8,00	6,00	8,00	0,0	0,0	-20,0	-33,3	-20,0	-33,3	0,0	0,0	
Papryka czerwona	kg	7,87	8,53	8,33	9,33	-5,6	-8,6	-2,6	-3,8	-9,2	-9,9	-19,3	-20,0	
Papryka żółta	kg	7,20	8,40	11,00	11,50	-34,5	-27,0	-15,3	-14,6	-16,9	-16,0	-25,8	-20,8	
Owoce importowane														
Ananasy	szt.	6,67	8,75	6,40	9,40	4,2	-6,9	15,9	-4,1	56,9	59,1	-2,2	-11,0	
Banany	kg	4,30	5,26	4,74	5,75	-9,2	-8,4	8,3	7,7	0,6	0,8	-0,2	2,5	
Brzoskwinie	kg	7,00	9,00	7,25	9,00	-3,4	0,0	9,8	16,1	0,0	-1,8	0,0	9,1	
Cytryny	kg	6,50	7,71	6,67	7,83	-2,5	-1,5	-3,0	-3,6	14,7	0,6	-15,7	-10,7	
Grejpfruty	kg	5,90	7,01	5,72	8,59	3,2	-18,4	14,3	-19,6	23,4	-2,2	6,4	-16,2	
Gruszki	kg	6,07	7,73	5,58	7,67	8,7	0,9	5,0	-5,9	10,3	-14,1	7,1	6,9	
Mandarynki	kg	6,36	8,00	7,00	8,67	-9,2	-7,7	-4,5	-1,2	3,1	-2,0	-1,8	-7,4	
Morele	kg	9,25	11,25	7,65	9,75	20,9	15,4	28,5	5,5	12,8	2,3	12,8	6,1	
Nektarynki	kg	6,33	8,75	6,92	8,92	-8,4	-1,9	-14,4	-6,9	-17,4	-13,9	-22,4	-11,0	
Śliwki	kg	6,00	8,50	6,50	9,00	-7,7	-5,6	14,3	0,0	4,3	0,0	-38,5	-26,1	
Winogrona	kg	8,07	11,14	8,58	11,33	-6,0	-1,7	-17,0	-14,1	-22,2	-16,1	-46,3	-34,9	

4. Ceny jabłek – organizacje producentów

4.1. Ceny jabłek w skupie

Skup jabłek przez organizacje producentów - główne odmiany

PLN/100kg

Odmiana	01-07.08	25-31.07	Zmiana [%]
Golden delicious	111,8	nld	
Jonagold/Jonagored	111,8	nld	

* - odmiana nie uwzględniona w zgłoszeniu

nld - niewystarczająca ilość danych do prezentacji

Odmiana	01-07.08	25-31.07	Zmiana [%]
Średnia ważona (wszystkie odmiany)	108,8	105,5	3,1

4.2. Ceny jabłek w sprzedaży

Sprzedaż jabłek przez organizacje producentów - główne odmiany

PLN/100kg

Odmiana	01-07.08	25-31.07	Zmiana [%]
Golden delicious	208,0	194,9	6,7
Idared	188,0	189,8	-0,9
Jonagold/Jonagored	188,2	204,8	-8,1

* - odmiana nie uwzględniona w zgłoszeniu

PLN/100kg

Odmiana	01-07.08	25-31.07	Zmiana [%]
Średnia ważona (wszystkie odmiany)	192,9	201,0	-4,1

5. Średnie ceny zakupu owoców i warzyw płacone przez sieci handlowe

OWOCE - luzem

Towar	Cena w zł/kg		Zmiana [%]
	2022-08-07	2022-07-31	
Jabłka wg odmian (krajowe):			
Gala	2,53	2,55	-0,8
Golden delicious	2,72	2,69	1,1
Idared	2,11	2,04	3,4
Jonagold/jonagored	2,14	2,15	-0,5
Ligol	2,68	2,56	4,7
Szampion	2,56	2,54	0,8
Pomarańcze odmiany:			
nieokreślone	5,33	5,33	0,0
Brzoskwinie (import):			
żółty miąższ	5,54	8,33	-33,5
biały miąższ	10,66	9,36	13,9
nieokreślone	8,29	7,59	9,2
Nektaryny (import):			
żółty miąższ	9,56	6,70	42,7
nieokreślone	7,05	7,26	-2,9

WARZYWA - luzem

Towar	Cena w zł/kg		Zmiana [%]
	2022-08-07	2022-07-31	
krajowe			
Marchew	2,07	1,88	10,1
Pomidory na gałązkach	4,95	5,02	-1,4
Pomidory okrągłe	4,62	4,71	-1,9
Pomidory typu cherry	7,84	8,74	-10,3
Ziemniaki	1,27	1,21	5,0

WARZYWA - opakowania do 2 kg

Towar	Cena w zł/kg		Zmiana [%]
	2022-08-07	2022-07-31	
krajowe			
Marchew	2,74	3,96	-30,8
Pomidory na gałązkach	8,44	7,96	6,0
Pomidory okrągłe	4,81	4,44	8,3
Pomidory typu cherry	11,63	11,57	0,5
Ziemniaki	2,20	2,27	-3,1
z importu			
Marchew	3,52	3,54	-0,6
Pomidory typu cherry	10,09	14,05	-28,2

Dane podane w tabelach oznaczają ostatni dzień analizowanego tygodnia.

6. Wykresy – średnie ceny na rynkach hurtowych

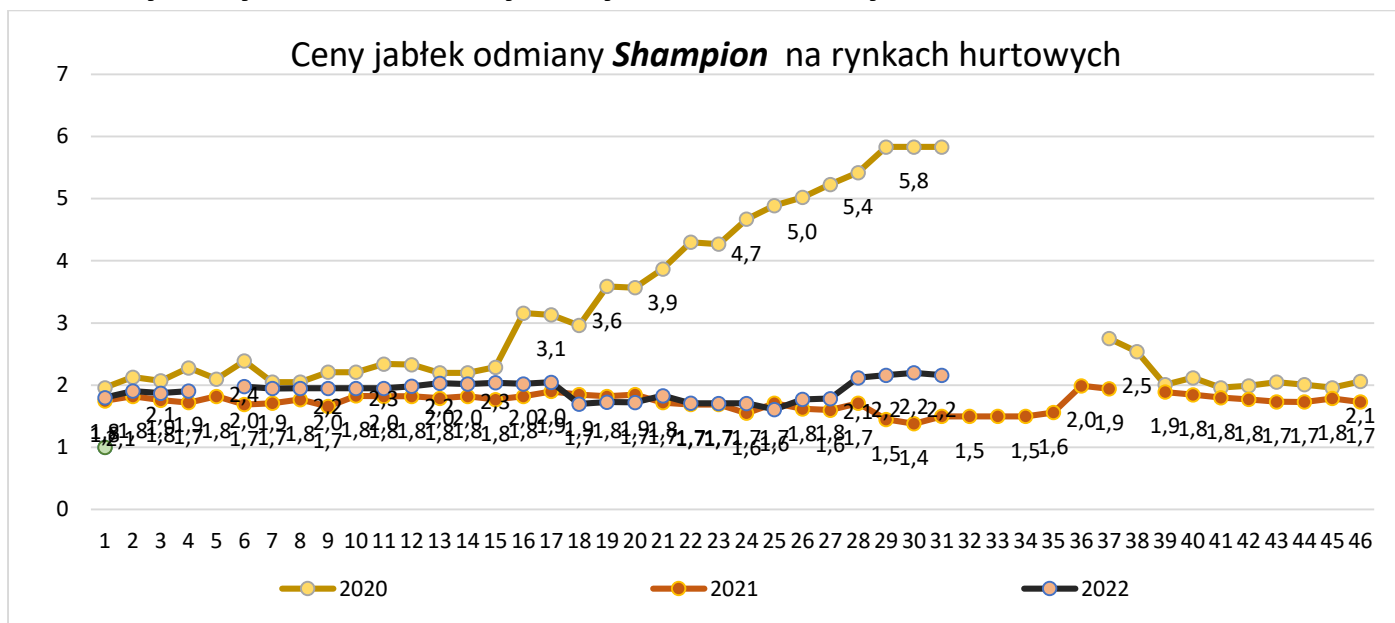

Średnie ceny **ziemniaków** na rynkach hurtowych

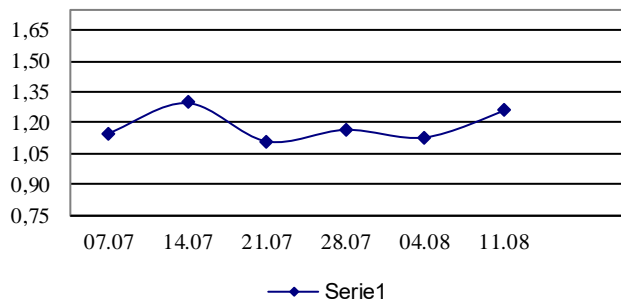

Średnie ceny **cebuli białej** na rynkach hurtowych

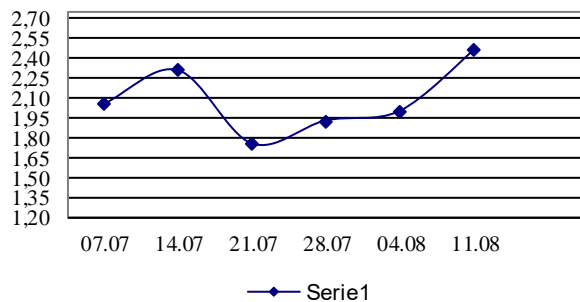

Średnie ceny **marchwi** na rynkach hurtowych

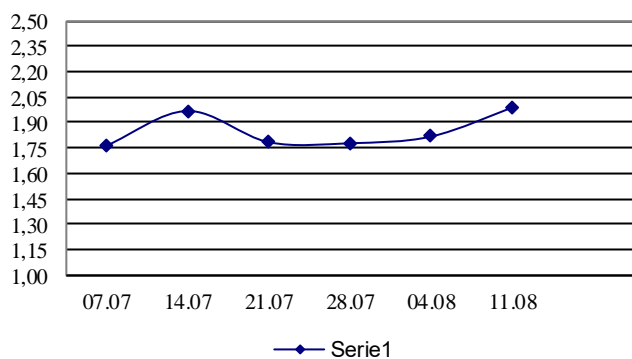

Średnie ceny **pietruszki** na rynkach hurtowych

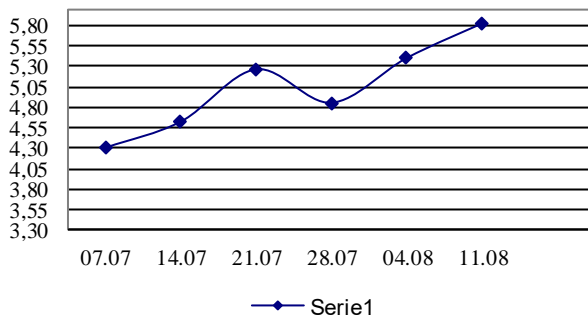

Średnie ceny **gruszek** na rynkach hurtowych

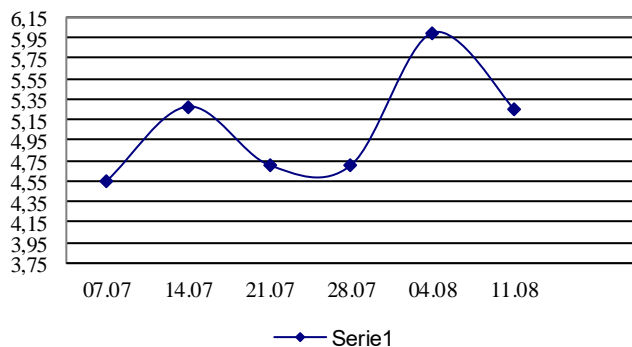

Średnie ceny **jablek** na rynkach hurtowych

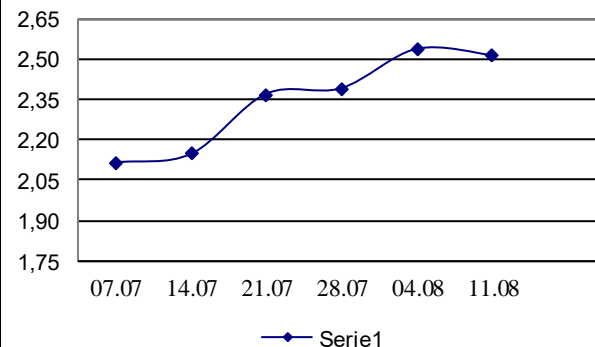

7. Wykres – średnie ceny jabłek w Polsce w 2022 r.

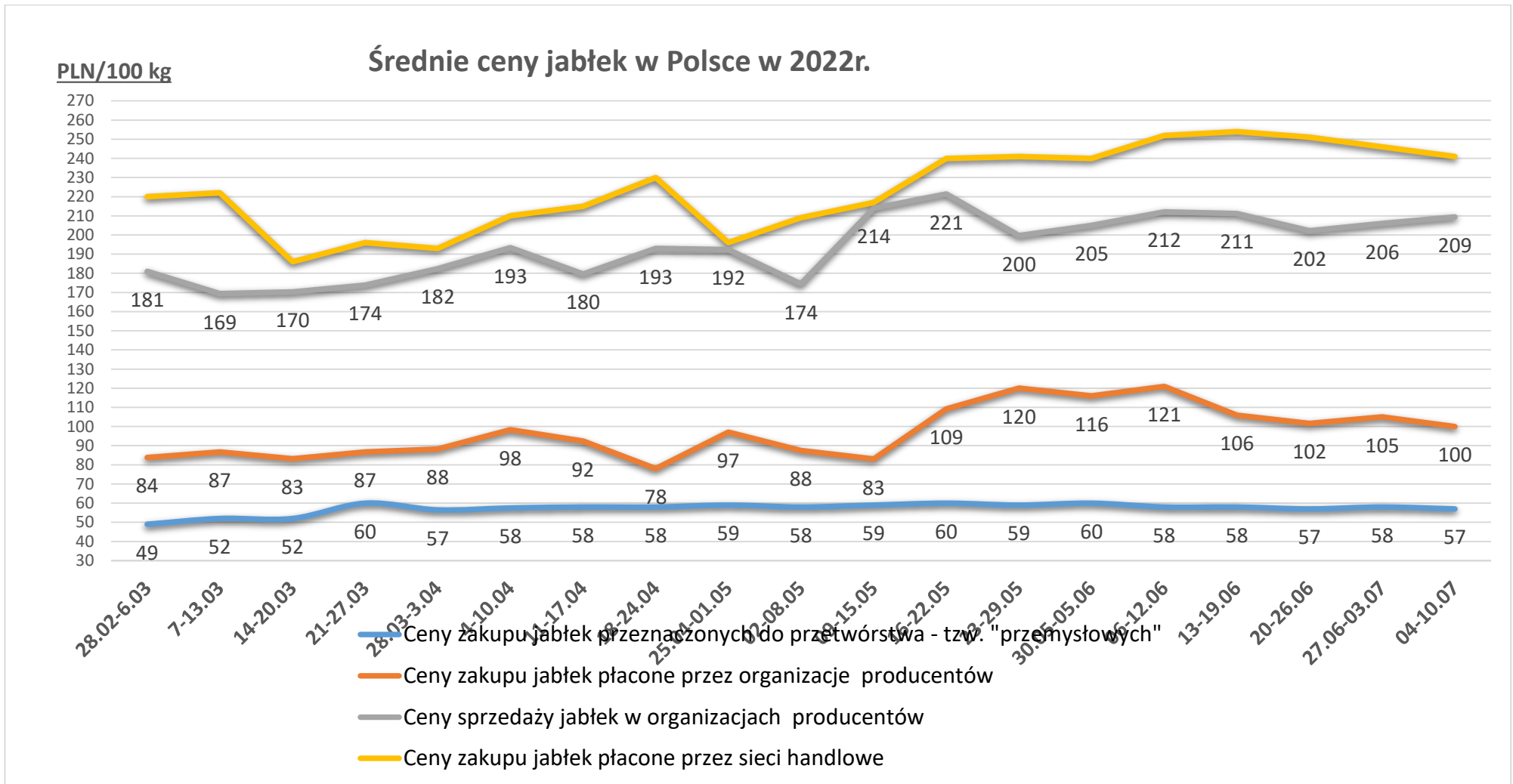

Wykorzystanie możliwe wyłącznie z dokładnym podaniem źródła.

Wydawca: Ministerstwo Rolnictwa i Rozwoju Wsi; 00-930 Warszawa ul. Wspólna 30

tel. (022) 623 27 67; fax (022) 623 27 06, 623 27 07

Adres internetowy: [strona ZSRIR](#); **E-mail:** Biuletyn@minrol.gov.pl

Autor: Tomasz Chruśliński tel. (022) 623-27-67; E-mail: Tomasz.Chruslinski@minrol.gov.pl,

Warunki dostępu do publikacji:

Tygodnik jest udostępniany zainteresowanym osobom bezpłatnie.

Rynek owoców i warzyw świeżych - ukazuje się w każdy czwartek.