

1007-4.124, 115.2024

### OŚWIADCZENIE

#### o stanie majątkowym prokuratora

/ wg. stanu na dzień 31.12.2023

Właściwy urząd skarbowy

URZĄD SKARBOWY

1 przeanalizowane  
2024-06-12

Ja, niżej podpisany/a / **DIANA SZABLEWSKA-SZELĄG** z domu **SZABLEWSKA**  
( imiona i nazwisko, nazwisko rodowe - również w przypadku mężczyzn )

urodzony /a/

zatrudniony /a/ w Prokuratura Rejonowa Olsztyn-Północ w Olsztynie- prokurator

/ miejsce zatrudnienia, stanowisko /

zgodnie z art. 104 ustawy z dnia 28 stycznia 2016r. – Prawo o prokuraturze / Dz.U.poz.177, z późn.zm.<sup>1</sup>) oświadczam, że w skład mojego majątku osobistego oraz objętego małżeńską wspólnością majątkową wchodzi:

#### I

#### Zasoby pieniężne

1. Środki zgromadzone w walucie polskiej: łącznie ok.29 tys. zł ,
2. Środki zgromadzone w walucie obcej: nie dotyczy

#### II

#### Nieruchomości i tytuły prawne do ich posiadania

##### 1. Dom – NIE DOTYCZY

powierzchnia:..... m<sup>2</sup>

położony na działce o powierzchni:..... m<sup>2</sup>

adres .....

tytuł prawny: .....

##### 2. Mieszkanie

powierzchnia całkowita: 36m<sup>2</sup>.

adres: .....

<sup>1</sup> Zmiany wymienionej ustawy zostały ogłoszone w Dz. U. z 2016r, poz.1579, 2103, 2149 i 2261 oraz 2017r. poz.38,1139 i 1452

tytuł prawny (własność, współwłasność, wielkość udziału) – - spółdzielcze własnościowe,  
współwłasność (udział 1/2)

3. **Inne nieruchomości:** stanowisko garażowe

wartości ok.25.000zł-odrębna własność

4. **Gospodarstwo rolne:**

rodzaj gospodarstwa: współwłasność ,

powierzchnia : 1844m<sup>2</sup>

adres:

rodzaj zabudowy – budynek mieszkalny i budynki gospodarcze

tytuł prawny (własność, współwłasność, użytkowanie wieczyste, dzierżawa, inny tytuł

podać jaki): 3/64 części własności

Z tego tytułu osiągnąłem(ęłam) w roku ubiegłym przychód i dochód w wysokości :

NIE OSIĄGNĘŁAM DOCHODU, PRZYCHODU

### III

#### **Rzeczy ruchome o wartości jednostkowej powyżej 10 000 zł**

( w przypadku pojazdów mechanicznych należy podać markę, model i rok produkcji)

NIE DOTYCZY

### IV

#### **Udziały i akcje w spółkach prawa handlowego**

( nazwa spółki, siedziba, wielkość udziałów, ilość akcji )

NIE DOTYCZY

### V

#### **Instrumenty finansowe w rozumieniu art. 2 ustawy z dnia 29 lipca 2005r. o obrocie instrumentami finansowymi ( Dz. U. z 2016r. poz.1636, z późn.zm.<sup>2</sup> ) inne niż wskazane w pkt IV**

( rodzaj, ilość, wartość )

OFE ok 17 tys zł,

### VI

#### **Dochody podlegające opodatkowaniu podatkiem dochodowym od osób**

<sup>2</sup> Zmiany tekstu jednolitego wymienionej ustawy zostały ogłoszone w Dz. U. z 2016r. poz.1948 i 1997 oraz z 2017r. poz.724.768, 791 i 1089



**Mieszkanie :**

A.

powierzchnia całkowita : 67,94 m<sup>2</sup> wraz z udziałem 122/10000 części we wszelkich częściach wspólnych budynku i innych urządzeniach a także w prawie własności działek o nr geodezyjnych 75/1,75/4 ,

adres: 

tytuł prawny (własność, współwłasność, wielkość udziału) – współwłasność (udział 1/2)

B.

powierzchnia całkowita : 55,82 m<sup>2</sup> wraz z udziałem do 100/10000 części we wszelkich częściach nieruchomości wspólnej , którą stanowi grunt oraz części budynku i urządzenia

adres: 

tytuł prawny (własność, współwłasność, wielkość udziału) – współwłasność(udział 1/2)

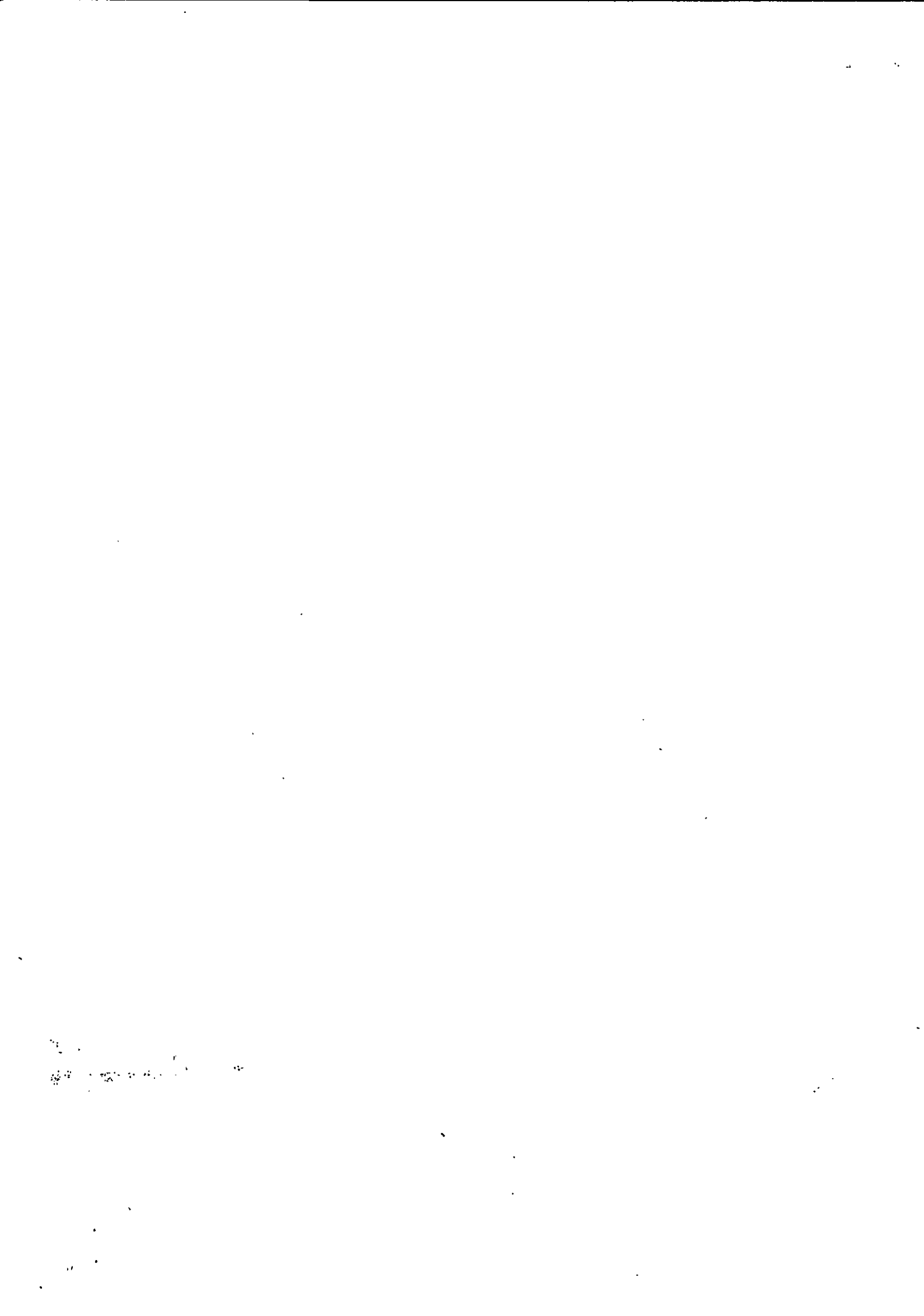

fizycznych, uzyskane w okresie roku przed dniem, na który składane jest oświadczenie, o ile ich łączna wartość przekracza 10 000 zł, i ich źródła, z wyłączeniem dochodów uzyskanych w związku z zajmowaniem stanowiska prokuratora<sup>3</sup>

NIE DOTYCZY

VII

Mienie nabyte przez składającego oświadczenie albo jego małżonka od Skarbu Państwa, innej państwowej osoby prawnej, jednostek samorządu terytorialnego, ich związków lub samorządowej osoby prawnej, które podlegało zbyciu w drodze przetargu

(podać rodzaj mienia, datę nabycia, od kogo)

NIE DOTYCZY

VIII

Wierzytelności pieniężne i zobowiązania pieniężne o wartości powyżej 10 000 zł

( w tym zaciągnięte kredyty i pożyczki, warunki na jakich zostały udzielone, wobec kogo, w jakiej wysokości, wysokość pozostałego zadłużenia )

-małżonkowie Diana Szablewska –Szełąg ( rozdzielność majątkowa – akt notarialny z dnia 7 września 2010r ) :

- kredyt hipoteczny udzielony dla małżonków jw. do kwoty 537 910,50zł na rzecz [redacted] celem zabezpieczenia spłaty wierzytelności wynikających z umowy o kredyt w kwocie 404 000zł na nieruchomości lokalowej położonej w [redacted] oraz kredyt hipoteczny dla małżonków jw. do kwoty 68 089,50zł na rzecz [redacted] celem zabezpieczenia spłaty wierzytelności wynikających z umowy o kredyt jak wyżej na udziale wynoszącym 314/10000 części współwłasności nieruchomości stanowiącej lokal niemieszkalny – garaż nr. [redacted]

na dzień 31 grudnia 2023r do spłaty pozostało ok. 295 000zł

- kredyt hipoteczny udzielony dla małżonków jw. w [redacted] na zakup nieruchomości przy [redacted] przeniesiony na lokal przy [redacted] na kwotę: 320 000 zł – do zapłaty na dzień 31 grudnia 2023r pozostało ok. 303 000zł (współwłasność 1/2)

IX

Inne dodatkowe dane o stanie majątkowym

NIE DOTYCZY

Jestem świadomy(a) odpowiedzialności karnej za złożenie fałszywego oświadczenia.

[redacted] 18.04.2024  
(miejscowość, data)

[redacted] — na oryginale własnoręczny podpis  
(podpis)

<sup>3</sup> Zgodnie z art.104§5a ustawy – Prawo o prokuraturze- oświadczenie składane w związku z objęciem stanowiska prokuratora nie zawiera informacji, o których mowa w art.104§1 pkt 6 ustawy- Prawo o prokuraturze. Oświadczenie składane w związku z opuszczeniem stanowiska prokuratora zawiera informacje, o których mowa w art.104§1 pkt 6 ustawy-Prawo o prokuraturze, za okres od dnia 1 stycznia roku opuszczenia stanowiska do dnia jego opuszczenia.

