

PRZEDSIĘBIORSTWO GOSPODARKI KOMUNALNEJ I MIESZKANIOWEJ SP. Z O.O.  
UL. KRUCZA 20, 22-500 HRUBIESZÓW

L. Dz./PGKiM/ 5/2023/02

Hrubieszów, dnia 16 lutego 2023 r.

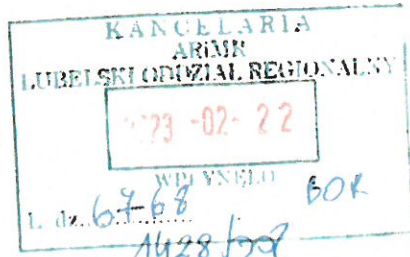

**Agencja Restrukturyzacji  
i Modernizacji Rolnictwa**  
Aleje Jana Pawła II 70  
00-175 Warszawa  
Lubelski O.R. ARMiR  
Elizówka k/Lublina 65A  
21-003 Ciecierzyn



PODPIS ZAUFANY  
ANNA  
CZARNOTA  
04.09.2024 23:31:28 (GMT+2)  
Dokument podpisany elektronicznie  
podpisem zaufanym

**WARUNKI Nr 5/02/2023**  
**PRZYŁĄCZENIA POSESJI DO MIEJSKIEJ SIECI WODOCIĄGOWEJ I KANALIZACYJNEJ**

Odpowiadając na wystąpienie w sprawie jw. uprzejmie informujemy, że dostawę wody i odbiór ścieków z posesji na działce nr: 1795/59 przy ul. Nowej nr księgi wieczystej ZA1H/00070479 z obrębu Podgórze w Hrubieszowie należy projektować w oparciu o poniższe warunki:

1. Miejsce włączenia wody - do istniejącej w ulicy Nowej sieci wodociągowej  $\varnothing$  250 zaznaczonej na mapie kolorem niebieskim.
2. Do budowy przyłącza wodociągowego zaleca się stosowanie rur PEHD odpowiednio oznakowanych taśmą ostrzegawczo-lokalizacyjną oraz zasuw klinowych z miękkim uszczelnieniem.
3. W projekcie przewidzieć należy wodomierz przystosowany do odczytu w systemie GSM wraz z zaworem antyskażeniowym. Urządzenia te należy przewidzieć w studziencie wodomierzowej (z zaworami umieszczonymi wewnątrz studni) zlokalizowanej na nieruchomości przy granicy posesji. W miejscu wydzielonym, łatwo dostępnym oraz odpowiednio zabezpieczonym przed możliwością uszkodzenia.
4. Miejsce włączenia kanalizacji sanitarnej - do istniejącego w ulicy Nowej kolektora sanitarnego fi 225, studnia S0 o rzędnych 184.51, 187.42 lub studnia S1o rzędnych 184.38, 187.23 zaznaczonego na mapie kolorem brązowym.
5. Projekt przyłącza do kanalizacji sanitarnej powinien uwzględniać budowę studni rewizyjnej zlokalizowanej przy granicy posesji (na nieruchomości wnioskodawcy).
6. Kanalizowanie piwnic wymaga zastosowania urządzeń przeciwwzalewowych.
7. Nie wyrażamy zgody na odprowadzanie wód deszczowych do sieci kanalizacji sanitarnej.

**Za zgodność  
z oryginałem**

**mgr inż. Anna Czarnota**  
upr. bud. LUB/0309/PWBS/20  
do projektowania i kierowania robotami  
budowlanymi bez ograniczeń  
w specjalności instalacji sanitarnych

**Przedsiębiorstwo Gospodarki Komunalnej i Mieszkaniowej Sp. z o.o.**

ul. Krucza 20, 22-500 Hrubieszów

tel. +48 84 696 26 07(08), +48 84 535 38 11, fax +48 84 535 38 48

e-mail: [sekretariat@pgkimhrubieszow.pl](mailto:sekretariat@pgkimhrubieszow.pl)

NIP: 919-12-57-274, REGON 950288971, BDO 000012075, Kapitał zakładowy spółki 19 023 900,00 zł, PKD Z 3600

KRS 0000155601, VI Wydział Gospodarczy Sąd Rejonowy Lublin - Wschód z siedzibą w Świdniku

Konto WSCHODNI BANK SPÓŁDZIELCZY CHEŁM O/Hrubieszów 37 8187 0004 2009 0191 0818 0001

T. D. W. W. W. W. W.  
P. M. KLESZOWSKA  
P. M. STOPIŃSKA  
22.02.2023

8. Na podłączenia wod. - kan. należy opracować projekt budowlany.
9. Projekt budowlany podlega uzgodnieniu z PGKiM Sp. z o.o. (druk wniosku o uzgodnienie do pobrania w siedzibie Spółki lub na stronie internetowej: <http://www.pgkimhrubieszow.pl>)
10. O rozpoczęciu robót należy powiadomić PGKiM Sp. z o.o. z 7-dniowym wyprzedzeniem. Zastrzegamy sobie prawo kontroli wykonywanych prac wodociągowo-kanalizacyjnych. Po wykonaniu przyłącza/y\* i przed ich zasypaniem należy zgłosić do odbioru. (druk wniosku o Zgłoszenie do odbioru przyłącza/y\* do pobrania w siedzibie Spółki lub na stronie internetowej: <http://www.pgkimhrubieszow.pl>)
11. Po wykonaniu przyłącza wodociągowego i/lub kanalizacyjnej inwestor obowiązany jest wykonać i dostarczyć do PGKiM Hrubieszów geodezyjną inwentaryzację powykonawczą w wersji papierowej, a także w wersji elektronicznej w jednym z wymienionych formatów: DXF, DWG, GML, SHP. (druk oświadczenia o przedłożeniu geodezyjnej inwentaryzacji powykonawczej przyłączy do pobrania w siedzibie Spółki lub na stronie internetowej : <http://www.pgkimhrubieszow.pl>)
12. Przed rozpoczęciem korzystania z poboru wody oraz odprowadzania ścieków należy zawrzeć umowę z PGKiM Sp. z o.o. w Hrubieszowie. [wniosek o zawarcie umowy na zaopatrzenie w wodę i/lub\* odprowadzanie ścieków oraz o zainstalowanie wodomierza głównego (przyłącze wodociągowe)] do pobrania w siedzibie Spółki lub na stronie internetowej: <http://www.pgkimhrubieszow.pl>
13. Niniejsze warunki są ważne przez okres dwóch lat i należy je załączyć do projektu budowlanego przedkładanego do uzgodnienia. Jeden egzemplarz uzgodnionej dokumentacji pozostaje w archiwum Przedsiębiorstwa.

**Uwagi:**

1. Na terenie miasta Hrubieszowa podłączenia do sieci winny być wykonywane przez firmy specjalizujące się w robotach wod-kan, posiadające odpowiednie uprawnienia do wykonywania tego typu robót/ bez wyłączenia sieci wodociągowej z ruchu/.
2. Nawiercenie wodociągu głównego winno się odbywać frezem o odpowiedniej średnicy, urządzeniem umożliwiającym usunięcie powstałych pozostałości ze ścianek nawiercanej rury.

PGKiM Hrubieszów  
ul. ...  
Hrubieszów



**Za zgodność  
z oryginałem**

Sporządził: D. K.

**mgr inż. Anna Czarnota**  
upr. bud. LUB/0309/PWBS/20  
do projektowania i wykonywania robotami  
budowlanymi bez ograniczeń  
w specjalności instalacji sanitarnych



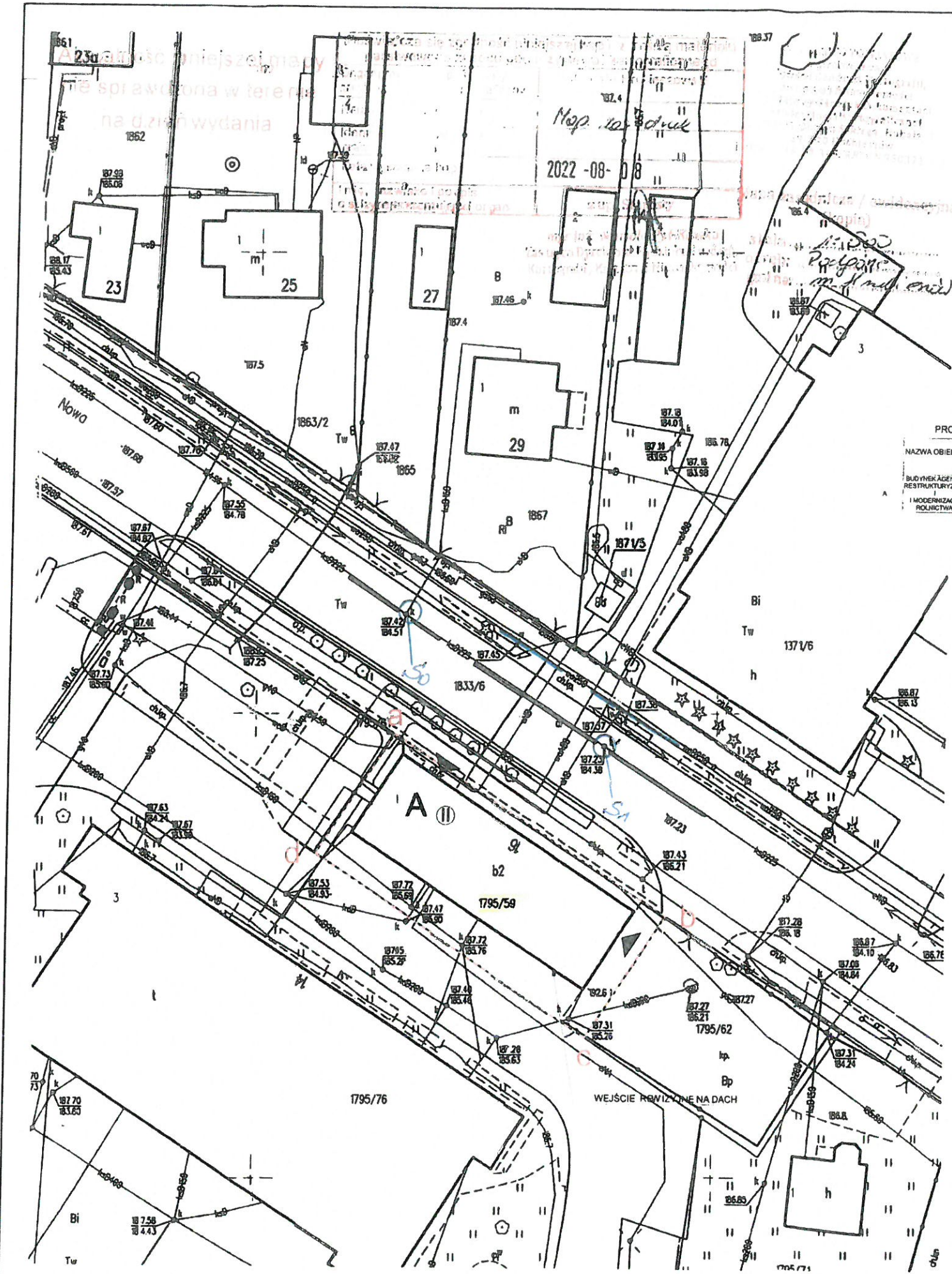

mgr inż. arch. Paweł Pływacz +48 516 199 627  
 pawel@plywacz.com www.plywacz.com

Autor projektu zgodnie z Ustawą o prawie autorskim i prawach pokrewnych z dnia 04.02.1994 r. (Dz.U. 2006 Nr 90 poz. 631 z późn. zmianami) zastrzega sobie prawa autorskie.

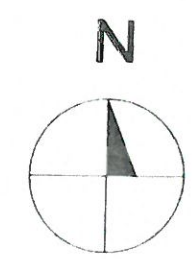

PROJEKTOWANE ZAGOSPODAROWANIE TERENU

NAZWA OBIEKTU	POW. ZABUDOWY	POW. UŻYTKOWA	POW. CAŁKOWITA	KUBATURA / OBJĘTOŚĆ / GŁĘBOKOŚĆ	NAZWA MATERIAŁU / ŚCIAMY / POKRYCIE
BUDYNEK AGENCJI RESTRUKTURYZACJI I MODERNIZACJI ROLNICTWA	290,00 m <sup>2</sup>	481,04 m <sup>2</sup>	580,00 m <sup>2</sup>	2230,00 m <sup>3</sup>	PŁASKI / PAPIERNAŁA / ZODŻEWALNA

**PROJEKT ZAGOSPODAROWANIA**

SKALA 1:500



**ORIENTACJA**

POŚWIADCZAM SPORZĄDZENIE PROJEKTU ZAGOSPODAROWANIA NA ZGODNEJ Z ORYGINAŁEM KOPII AKTUALNEJ MAPY DO CELÓW PROJEKTOWYCH. OBSZAR ODDZIAŁYWANIA OBEJMUJE:  
 - TEREN W GRANICY OPRACOWANIA T.J. DZIAŁKĘ NR EWID. 1795/59 (060401\_1.0144.AR\_15.1795/59).

JEDNOSTKA PROJEKTOWA:  
**BUDPLAN PAWEŁ PŁYWACZ**  
 UL. OSIEDŁOWA 9, 21-470 KRZYWDA

NAZWA I ADRES INWESTYCJI:  
**REMONT POKRYCIA DACHU Z BUDOWĄ KOMINÓW WENTYLACYJNYCH ORAZ WYKONANIEM WENTYLACJI POMIESZCZEŃ W BUDYNKU JEDNOSTKI TERENOWEJ ARMIR**  
 JEDN. EWID.: 060401\_1. HRUBIESZÓW, OBRĘB: 0144 PODGÓRZE, ARK. 15  
 DZ. NR EWID.: 1795/59, UL. NOWA 16, 22-500 HRUBIESZÓW

NAZWA RYSUNKU:  
**PROJEKT ZAGOSPODAROWANIA**

BRANŻA:  
**ARCHITEKTONICZNA**

SPECJALNOŚĆ:	PROJEKTANT:	PODPIS:
ARCHITEKTURA	PAWEŁ PŁYWACZ	<b>Za zgodność z oryginałem</b>
NR UPRAWNIENI:	137/LBOKK/2015	
SANITARNA	PRZEMYSŁAW DADOS	
NR UPRAWNIENI:	LUB/0118/PWBS/21	
ELEKTRYCZNA	KONRAD WERESZCZYŃSKI	
NR UPRAWNIENI:	LUB/0247/PWOE/12	

- OZNACZENIA
- a, b, ... a
  - GRANICA DZIAŁKI
  - WEJŚCIE DO BUDYNKU
  - BUDYNEK BĘDĄCY PRZEDMIOTEM OPRACOWANIA

NR RYSUNKU	Z-1	SKALA	1:500
------------	-----	-------	-------

mgr inż. Anna Czarnota  
 upr. bud. LUB/0309/PWBS/20  
 PAŹDZIERNIK 2022 R.  
 do wykonania robótami budowlanymi bez ograniczeń w specjalności instalacji sanitarnych



