

Opinia Nr: 0011/2024/02

z dnia: 2024/02/09

Rzecznawca: mgr Lech Gremza
Zleceniodawca: Agencja Restrukturyzacji i Modernizacji Rolnictwa
Adres: Al. Jana Pawła II 70, 00-175 Warszawa
Zlec. pismo, znak: 3/OR10/2024/2308
Zadanie: Ocena techniczna pojazdu i ustalenie wartości rynkowej

z dnia: 2024/02/08

PODSTAWA OPINII

Formalna - ww. zlecenie
Merytoryczna - instrukcja obsługi, dane rynkowe z prasy specjalistycznej oraz stron WWW, dane producenta, dokumentacja zleceniodawcy.

DANE IDENTYFIKACYJNE POJAZDU

Dane: [T] II-2024

Marka: DACIA Model pojazdu: Duster MR`14 E6
Wersja: Ambiance 4x4 Nr rejestracyjny: WI 7930Y Rok prod.: 2015
Rodzaj pojazdu: Samochód terenowy VIN: UUIHSDC5G53227665

Nr INFO-EKSPERT	009-00328
Data pierwszej rejestracji	2015/08/07
Data ważności badania technicznego	2024/08/04
Wskazanie drogomierza	225283 km
Okres eksploatacji pojazdu (2015/08/07-2024/02/09)	102 mies.
Kolor powłoki lak., (rodzaj lakieru)	srebrny 2-warstwowy z efektem metalicznym
Dop. masa całkow.	1800 kg
Rodzaj nadwozia	kombi (uniwersalne) 5 drzwiowe 5 osobowe
Konstrukcja	S
Jednostka napędowa	z zapłonem iskrowym (wtrysk)
Pojemność / Moc silnika	1598 ccm / 77 kW (105 KM)
Liczba cylindrów / Układ cylindrów / Liczba zaworów	4 / rzędowy / 16
Rodzaj skrzyni biegów	manualna

WYPOSAŻENIE STANDARDOWE (2015.03 - 2015.12)

L.p.	Nazwa elementu wyposażenia	L.p.	Nazwa elementu wyposażenia
1	ABS - system zapobiegający blokowaniu kół	16	Sygnalizacja niezapiętych pasów przednich
2	Fotel kierowcy z regulacją wysokości	17	System kontroli ciśnienia w oponach
3	Gniazdo 12V	18	System p/poślizgowy przy przyspieszaniu ASR
4	Immobilizer	19	System stabilizacji toru jazdy ESC
5	Kolumna kierownicy regulowana	20	System wspomagania nagłego hamowania
6	Mocowanie fotelika dziecięcego ISOFIX na tylnych skrajnych siedzeniach	21	Szyba tylna ogrzewana
7	Obramowania nawiewów powietrza chromowane	22	Szyby przednie regulowane elektrycznie
8	Obrotomierz	23	Światło dodatkowe STOP
9	Oparcie siedzeń tylnych dzielone asymetrycznie	24	Tapicerka tekstylna
10	Pasy bezpieczeństwa przednie z regulacją wysokości mocowania	25	* Tarcze kół stalowe 16"
11	Poduszka powietrzna kierowcy	26	Wspomaganie układu kierowniczego
12	Poduszka powietrzna pasażera z możliwością odłączenia	27	Wycieraczka szyby tylnej
13	Poduszki powietrzne boczne przednie	28	Zagłówki foteli przednich
14	Relingi dachowe czarne	29	Zagłówki siedzeń tylnych 3 szt.
15	Siedzenia tylne składane	30	Zamek centralny zdalnie sterowany

L.p.	Nazwa pakietu / elementu pakietu wyposażenia standardowego
1	Lusterka zewnętrzne regulowane z wnętrza pojazdu Lusterko zewnętrzne lewe regulowane z wnętrza pojazdu Lusterko zewnętrzne prawe z regulacją z wnętrza pojazdu

BRAKI W WYPOSAŻENIU STANDARDOWYM POJAZDU

L.p.	Nazwa elementu wyposażenia	Wartość [PLN]
1	* Klamki zewnętrzne w kolorze czarnym	0
2	* Lusterka zewnętrzne regulowane z wnętrza pojazdu	0
3	* Lusterka zewnętrzne w kolorze czarnym	0
4	* Szyby tylne regulowane elektrycznie	0
5	* Zderzaki czarne	- 104
6	* Zestaw naprawczy opon	0
		0

WYPOSAŻENIE DODATKOWE

L.p.	Nazwa elementu wyposażenia	Wartość [PLN]
1	+ Hak holowniczy	96
2	Klimatyzacja	1 511
3	Koło zapasowe	219
4	Lakier metalizowany	904
5	+ Lusterka zewnętrzne regulowane elektrycznie	116
6	+ Nawigacja	154

OPIS ZAMONTOWANEGO W POJEŹDZIE OGUMIENIA

Koło	Marka, typ	Bieżnik [mm]	Zużycie [%]
Przednie lewe:	YOKOHAMA 215/60 R16 95H GEOLANDAR A/T GO15 TL M+S		50
Przednie prawe:	YOKOHAMA 215/60 R16 95H GEOLANDAR A/T GO15 TL M+S		50
Tylne lewe:	YOKOHAMA 215/60 R16 95H GEOLANDAR A/T GO15 TL M+S		50
Tylne prawe:	YOKOHAMA 215/60 R16 95H GEOLANDAR A/T GO15 TL M+S		50
Zapasowe:	koło pełnowymiarowe		50

STAN TECHNICZNY POJAZDU

Na podstawie przeprowadzonych oględzin pojazdu stwierdza się niżej przedstawiony stan techniczny:

1. Silnik i układ przeniesienia napędu:

- szczegółowa weryfikacja weryfikacja stanu technicznego silnika w warunkach warsztatowych po podłączeniu skanera diagnostycznego,

- ślady wycieków płynów eksploatacyjnych z silnika i zespołu napędowego,

- po uruchomieniu silnika kontrolka "Check Engine" nie gaśnie,

2. Podwozie, skrzynia biegów, układ jezdny, zawieszenie, układ kierowniczy i hamulcowy:

- korozja zawieszenia i podwozia,

- wycieki oleju ze skrzyni biegów,

- szczegółowa weryfikacja w warunkach warsztatowych,

3. Nadwozie i wyposażenie:

- ogniska korozji, lakier zmatowiały i porysowany,

- punktowe wgniecenia nadwozia: tylny prawy i lewy błotnik, punktowe ubytki warstwy lakierniczej,

- ślady zużycia eksploatacyjnego poszycia kabiny,

- pole numerowe VIN skorodowane

Podane wyposażenie w wersji „Ambiance 4x4” może różnić się od wyposażenia zamontowanego w samochodzie ze względu na indywidualną kompletację zamawiającego.

KOREKTY

WARTOŚĆ BAZOWA BRUTTO (105 mies.)	37 950 PLN
KOREKTA ZA BRAKI W WYPOSAŻENIU STANDARDOWYM	- 104 PLN
<i>Brak określonego wyposażenia standardowego pojazdu lub jego niesprawność skutkuje obniżeniem wartości pojazdu. Wielkość korekty wartości bazowej, związanej z brakiem wyposażenia standardowego pojazdu została określona na podstawie udziału tego wyposażenia w wartości standardowo wyposażonego nowego pojazdu z uwzględnieniem amortyzacji pojazdu i zwiększonej amortyzacji jego wyposażenia.</i>	
KOREKTA ZA WYPOSAŻENIE DODATKOWE	3 000 PLN
<i>Wyposażenie pojazdu powoduje powiększenie wartości pojazdu, gdy jest wyposażeniem ponadstandardowym oraz jest sprawne, czyli zdolne do spełnienia swojej funkcji. Wielkość korekty wartości bazowej, związanej z wyposażeniem dodatkowym pojazdu została określona na podstawie udziału tego wyposażenia w wartości standardowo wyposażonego nowego pojazdu z uwzględnieniem amortyzacji pojazdu i zwiększonej amortyzacji jego wyposażenia.</i>	
KOREKTA ZA PIERWSZĄ REJESTRACJĘ	400 PLN
<i>Korekta uwzględnia wpływ daty pierwszej rejestracji pojazdu (pierwszego dopuszczenia do ruchu po zakupieniu pojazdu nowego) na jego wartość. Przyjmuje się, że pojazd bazowy został zarejestrowany po raz pierwszy 2015/05/15. Pojazd wyceniany został zarejestrowany 3 miesiące później, zatem jego okres eksploatacji jest krótszy od okresu eksploatacji pojazdu bazowego i stąd wynika dodatnia korekta wartości.</i>	
KOREKTA ZA PRZEBIEG	- 7 003 PLN
<i>Korekta uwzględnia wpływ przebiegu pojazdu na jego wartość. Wartość bazowa (skorygowana o wpływ pierwszej rejestracji) została określona dla przebiegu normatywnego 140 400 km. Zweryfikowany przebieg wycenianego pojazdu jest większy od normatywnego o 84 883 km. Powoduje to zastosowanie korekty wartości w wysokości -16.98%.</i>	
KOREKTY RÓŻNE	- 11 984 PLN

W tym:

	[%]	Wartość [PLN]
Szczególny charakter eksploatacji	-5.0	-1 712
<i>Negatywny wpływ na wartość rynkową może mieć używanie pojazdu w nietypowych warunkach, jak też w nietypowy sposób, np.: do nauki jazdy, do jazd sportowych i testowych, samochodu osobowego do celów zarobkowych, częsta jazda z przyczepą przez samochód osobowy lub terenowy, itp. Wielkość tej korekty szacuje się w zależności od intensywności i okresu eksploatacji pojazdu w szczególny sposób.</i>		
Zużycie techniczno-ekonomiczne	-30.0	-10 272

KOMENTARZ

W korekcie: „Zużycie ekonomiczno-techniczne” uwzględniono opisany stan techniczny, konieczność przeprowadzenia niezbędnych napraw całego pojazdu, zużycie eksploatacyjne nadwozia, zawieszenia i zespołu napędowego.

Wartość rynkowa brutto wyżej zidentyfikowanego pojazdu, określona na dzień wykonania opinii wynosi:

22300 PLN

(słownie: dwadzieścia dwa tysiące trzysta złotych)

w tym VAT (23.0%) 4169.92 PLN

Wartość określono na podstawie:

- notowań wartości rynkowych z bazy pojazdów 'Komputerowego Systemu INFO-EKSPERT' na II-2024 zaakceptowanych przez wykonawcę opinii,
- korekt mających wpływ na wartość pojazdu

Wycenę sporządził:

Rzecznawca
Techniki Samochodowej Maszyn i Urządzeń
Lech Gremza
16-100 Sokółka ul. Polna 37 tel. 533 303 309
NIP 545-101-30-42 REGON 050648950

Certyfikowany
Rzecznawca Techniki
Samochodowej i Pojazdów
Lista Ministra Infrastruktury
RS 001085

mgr Lech Gremza

Dnia 09 lutego 2024 r.

ARKUSZ USTALENIA WARTOŚCI POJAZDU

do opinii nr: 0011/2024/02

z dnia: 2024/02/09

Rzecznawca: mgr Lech Gremza

Zleceniodawca: Agencja Restrukturyzacji i Modernizacji Rolnictwa

Adres: Al. Jana Pawła II 70, 00-175 Warszawa

Zlec. pismo, znak: 3/OR10/2024/2308

Zadanie: Ocena techniczna pojazdu i ustalenie wartości rynkowej

z dnia: 2024/02/08

DANE IDENTYFIKACYJNE POJAZDU

Dane: [T] II-2024

Marka: DACIA

Model pojazdu: Duster MR`14 E6

Wersja: Ambiance 4x4

Nr rejestracyjny: WI 7930Y

Rodzaj pojazdu: Samochód terenowy

Rok prod.: 2015

VIN: UU1HSDC5G53227665

USTALENIE WARTOŚCI POJAZDU

KATALOG WARTOŚCI BAZOWYCH (BRUTTO)

rok	mies.	wart. z katal. [PLN]	wart. zadana [PLN]
2015	05	37950	37950
2014	05	36050	36050
2013	05	34250	34250

WARTOŚĆ BAZOWA BRUTTO (105 mies.)

37 950 PLN

Normatywny okres eksploatacji

105 mies.

DATA PIERWSZEJ REJESTRACJI (rok/mies/dn)

2015/08/07

Rzeczywisty okres eksploatacji

102 mies.

KOREKTA ZA PIERWSZĄ REJESTRACJĘ

400 PLN

po korekcie:

38 350 PLN

LISTA WYPOSAŻENIA:

Lista wyposażenia na podstawie informacji z bazy danych na okres: 2015.03 - 2015.12

BRAKI W WYPOSAŻENIU STANDARDOWYM POJAZDU

L.p.	Nazwa elementu wyposażenia	wta	[%]	wsp.	Wartość [PLN]
1	* Klamki zewnętrzne w kolorze czarnym	1.00	0.00	0.34	0
2	* Lusterka zewnętrzne regulowane z wnętrza pojazdu	1.00	0.00	0.34	0
3	* Lusterka zewnętrzne w kolorze czarnym	1.00	0.00	0.34	0
4	* Szyby tylne regulowane elektrycznie	1.00	0.80	0.34	- 104
5	* Zderzaki czarne	1.00	0.00	0.34	0
6	* Zestaw naprawczy opon	1.00	0.00	0.34	0

KOREKTA ZA BRAKI W WYPOSAŻENIU STANDARDOWYM

- 104 PLN

WYPOSAŻENIE DODATKOWE

L.p.	Nazwa elementu wyposażenia	wta	data zam.	wpa	[%]	wsp.	Wartość [PLN]
1	Hak holowniczy	1.00			0.74*	0.34	96
2	Klimatyzacja	0.25			4.72	0.84	1 511
3	Koło zapasowe	0.00			0.57	1.00	219
4	Lakier metalizowany	0.50			3.52	0.67	904
5	Lusterka zewnętrzne regulowane elektrycznie	0.50			0.45	0.67	116
6	Nawigacja	1.00			1.18*	0.34	154

KOREKTA ZA WYPOSAŻENIE DODATKOWE

3 000 PLN

KOREKTA ZA WYPOSAŻENIE

2 896 PLN

po korekcie:

41 246 PLN

ARKUSZ USTALENIA WARTOŚCI POJAZDU

do opinii nr: 0011/2024/02

z dnia: 2024/02/09

Przebieg normatywny	140 400 km
Przebieg rzeczywisty odczytany	225 283 km
KOREKTA ZA PRZEBIEG	- 7 003 PLN po korekcie: 34 243 PLN

ZASTOSOWANE KOREKTY RÓŻNE:

Opis korekty:	[%]	Wartość [PLN]
Szczególny charakter eksploatacji	-5.0	-1 712
Zużycie techniczno-ekonomiczne	-30.0	-10 272
KOREKTY RÓŻNE	- 11 984 PLN	po korekcie: 22 259 PLN

STAN OGUMIENIA:

Oś	Koło	Cena [PLN]	Zuż. [%]	Bieżn. [mm]	Koło	Cena [PLN]	Zuż. [%]	Bieżn. [mm]	Koło	Cena [PLN]	Zuż. [%]	Bieżn. [mm]	Koło	Cena [PLN]	Zuż. [%]	Bieżn. [mm]
Przednia					Lewe	812	50		Zapasowe	812	50		Prawe	812	50	
Tylna					Lewe	812	50		Prawe	812	50		Prawe	812	50	

WARTOŚĆ RYNKOWA BRUTTO PO ZAOKRĄGLENIU **22 300 PLN**

UWAGI

- Wydając niniejszą ocenę techniczną, rzeczoznawca zastrzega się, że nie bierze odpowiedzialności za ukryte wady i uszkodzenia części oraz wady montażu pojazdu.
- Operat opracowano w oparciu o informacje uzyskane od zleceniodawcy. Zakłada się, że nie ukryto żadnych faktów, które mogłyby mieć większy wpływ na wartość pojazdu.
- Niniejsze opracowanie nie może być wykorzystane do żadnego innego celu niż określone w treści opinii i nie może być publikowane w całości w jakimkolwiek dokumencie bez zgody wykonawcy i bez uzgodnienia z nim formy i treści takiej publikacji.
- Nie badano tytułu użytkowania ani tytułu własności badanego pojazdu lub elementów, rzeczowych w tym ewentualnego istnienia ograniczonych praw rzeczowych.
- Istotą niniejszego opracowania jest określenie aktualnej wartości, a nie ceny. Cena powstaje w akcie kupna-sprzedaży.

Wycenę sporządził:

Rzeczoznawca
Techniki Samochodowej Maszyn i Urządzeń
Lech Gremza
16-100 Sokółka ul. Polna 37 tel. 533 303 309
NIP 545-101-30-42 REGON 050648950

Certyfikowany
Rzeczoznawca Techniki
Samochodowej i Pojazdów
Lista Ministra Infrastruktury
BS 001085

mgr Lech Gremza

Dnia 09.02.2024 r.

DOKUMENTACJA FOTOGRAFICZNA

do wyceny nr:0011/2024/02

z dnia:2024/02/09

DANE IDENTYFIKACYJNE POJAZDU

[T]II-2024

Marka: DACIA

Model pojazdu: Duster

MR`14 E6

Wersja: Ambiance 4x4

Nr rejestracyjny: WI 7930Y

Rok prod.:2015

Rodzaj pojazdu: Samochód terenowy



P1010022



P1010023



P1010024



P1010006

PRZECIENICZKA
TECHNIKI SAMOCHODOWEJ MASZYN I URZĄDZEŃ
Lech Gremza
NIP 545-101-30-42, REGON 050648950
16-100 Sokółka, ul. Polna 37



P1010017

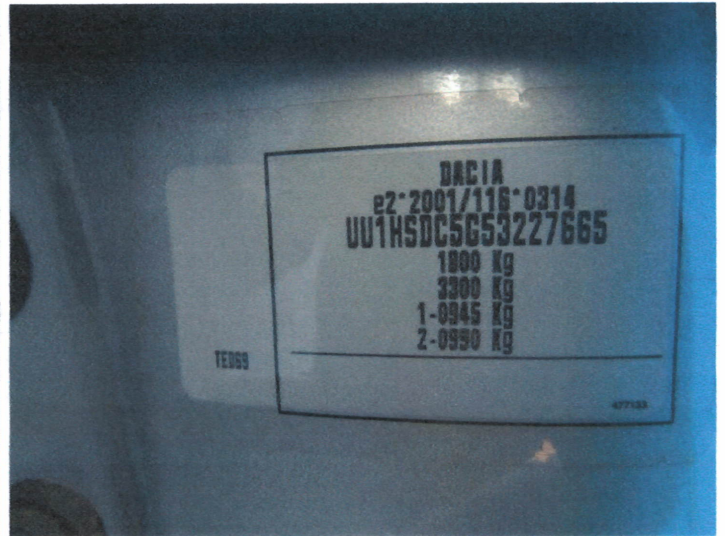

P1010019



P1010012

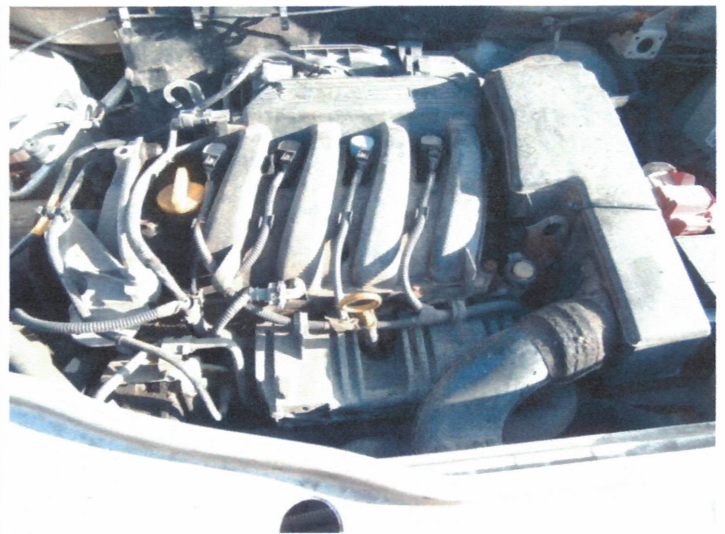

P1010018



P1010009



P1010021

RZECZOZNAWCA
TECHNIKI SAMOCHODOWEJ, MASZYN I URZĄDZEŃ
Lech Gremza
NIP 545-101-30-42, REGON 050648950
16-100 Sokółka, ul. Polna 37

