



POLSKI ZWIĄZEK MOTOROWY

Członek Międzynarodowych Federacji FIA, FIM, AIT, FICC, UEM

Okręgowy Zespół Działalności Gospodarczej Sp. z o.o.
BIURO CERTYFIKOWANYCH RZECZOZNAWCÓW TECHNIKI SAMOCHODOWEJ,
RUCHU DROGOWEGO, MASZYN I URZADZEŃ

50-422 Wrocław ul. Na Niskich Łąkach, tel. 665 727 013, e-mail: rzeczoznawcy.wroclaw@pzm.pl
Oddziały: 65-609 Zielona Góra, ul. Wiejska 10; tel./fax 68 453 31 31, e-mail: rzeczoznawcy.zielona.gora@pzm.pl
66-400 Gorzów Wlkp., ul. Kosynierów Gdyńskich 78; tel./fax 95 722 36 60, e-mail: gorzow.wielkopolski@pzm.pl
59-300 Lubin, ul. Składowa 1, tel. 76 844 43 04, e-mail: lubin@pzm.pl
58-500 Jelenia Góra, ul. Wolności 57, tel. 75 752 62 85, e-mail: jelenia.gora@pzm.pl

Wycena numer: 4_03_2023_MW

z dnia: 2023/03/14

Wykonawca opinii : Maciej Szurkowski Rzeczoznawca PZM, Mariusz Wójtowicz Asystent

Zlecniodawca: Agencja Restrukturyzacji i Modernizacji Rolnictwa Lubuski Oddział Regionalny

Adres: Al. Zjednoczenia 104, 65-120 Zielona Góra

Właściciel: Agencja Restrukturyzacji i Modernizacji Rolnictwa

Zadanie: Określenie wartości rynkowej pojazdu

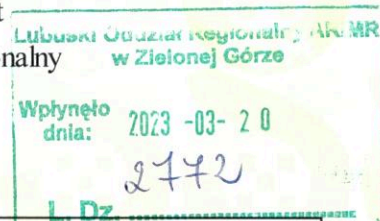

PODSTAWA WYCENY

Wycenę sporządzono na podstawie oględzin organoleptycznych przedmiotowego pojazdu, przedłożonej dokumentacji oraz dokumentacji fotograficznej. Oględziny oraz dokumentację fotograficzną wykonał Asystent Rzeczoznawcy PZM Mariusz Wójtowicz dnia 08.03.2023 w Zielonej Górze, w warunkach występujących w miejscu jego udostępnienia.

Wydając niniejszą ocenę techniczną Rzeczoznawca nie bierze odpowiedzialności za wady ukryte przedmiotu oceny oraz wady prawne udostępnionej dokumentacji badanego obiektu.

DANE IDENTYFIKACYJNE POJAZDU

Dane: [O] III-2023

Marka: SUZUKI

Rok produkcji: 2014

Model: SX4 VVT MR`10 E5

Wersja: Comfort Plus 4WD

Nr rejestracyjny: WI0951W

Rodzaj pojazdu: Samochód osobowy

VIN: TSMEYB21S00813780

Nr INFO-EKSPERT	036-00678
Data pierwszej rejestracji	2014/05/15
Data ważności badania technicznego	2023/04/28
Wskazanie drogomierza	236888 km
Okres eksploatacji pojazdu (14/05/15-23/03/14)	106 mies.
Kolor powłoki lakierowej, (rodzaj lakieru)	GRAFITOWY 2-warstwowy z efektem metalicznym
Oznaczenie typu	EY
Dop. masa całkowita	1685 kg
Rodzaj nadwozia	hatchback 5 drzwiowy
Oznaczenie silnika / Numer silnika	M16A / M16A-1827897
Jednostka napędowa	z zapłonem iskrowym (wtrysk)
Pojemność / Moc silnika	1586 ccm / 88kW (120KM)
Liczba cylindrów / Układ cylindrów / Liczba zaworów	4 / rzędowy / 16
Rodzaj skrzyni biegów	manualna
Rodzaj napędu	4WD (4x4)

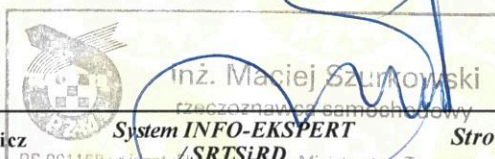

Wartość rynkowa brutto wyżej zidentyfikowanego pojazdu, określona na dzień wykonania opinii wynosi:

25400 PLN

w tym VAT (23,0%) 4749,59 PLN

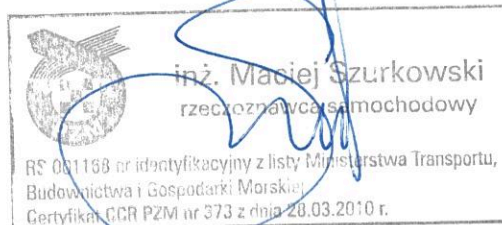

Wykonawca opinii : Maciej Szurkowski Rzecznawca PZM, Mariusz Wójtowicz Asystent

Zleceniodawca: Agencja Restrukturyzacji i Modernizacji Rolnictwa Lubuski Oddział Regionalny

Adres: Al. Zjednoczenia 104, 65-120 Zielona Góra

Właściciel: Agencja Restrukturyzacji i Modernizacji Rolnictwa

Zadanie: Określenie wartości rynkowej pojazdu

DANE IDENTYFIKACYJNE POJAZDU

Dane: [O] III-2023

Marka: SUZUKI

Rok produkcji: 2014

Model: SX4 VVT MR`10 E5

Wersja: Comfort Plus 4WD

Nr rejestracyjny: WI0951W

Rodzaj pojazdu: Samochód osobowy

VIN: TSMEYB21S00813780

Nr INFO-EKSPERT	036-00678
Data pierwszej rejestracji	2014/05/15
Data ważności badania technicznego	2023/04/28
Wskazanie drogomierza	236888 km
Okres eksploatacji pojazdu (14/05/15-23/03/14)	106 mies.
Kolor powłoki lakierowej, (rodzaj lakieru)	GRAFITOWY 2-warstwowy z efektem metalicznym
Oznaczenie typu	EY
Dop. masa całkow.	1685 kg
Rodzaj nadwozia	hatchback 5 drzwiowy
Oznaczenie silnika / Numer silnika	M16A / M16A-1827897
Jednostka napędowa	z zapłonem iskrowym (wtrysk)
Pojemność / Moc silnika	1586 ccm / 88kW (120KM)
Liczba cylindrów / Układ cylindrów / Liczba zaworów	4 / rzędowy / 16
Rodzaj skrzyni biegów	manualna
Rodzaj napędu	4WD (4x4)

WYPOSAŻENIE STANDARDOWE (2013.12-2014.11)

L.p.	Nazwa elementu wyposażenia	L.p.	Nazwa elementu wyposażenia
1	ABS - system zapobiegający blokowaniu kół	18	Poduszka powietrzna pasażera
2	Filtr p/pyłkowy	19	Radioodtwarzacz CD + MP3
3	Fotel kierowcy z regulacją wysokości	20	Relingi dachowe
4	Głośniki 8 szt.	21	Schówek pod siedzeniem pasażera
5	Gniazdo 12V	22	Sterowanie radiem w kierownicy
6	Immobilizer	23	Sygnalizacja niezapiętego pasa bezpieczeństwa kierowcy
7	Klimatyzacja	24	System dystrybucji siły hamowania elektroniczny EBD
8	Kolumna kierownicy regulowana	25	System wspomagania nagłego hamowania
9	Koło zapasowe dojazdowe	26	Szyby atermiczne
10	Komputer pokładowy	27	Szyby przednie regulowane elektrycznie
11	Lusterka zewnętrzne podgrzewane elektrycznie	28	Światła p/mgienne przednie
12	Lusterka zewnętrzne regulowane elektrycznie	29	Światła z regulacją kąta pochylenia elektryczną
13	Lusterka zewnętrzne w kolorze nadwozia	30	Światło dodatkowe STOP
14	Nakładki ozdobne zderzaków	31	Tarcze kół aluminiowe 16"
15	Obrotomierz	32	Wspomaganie układu kierowniczego zmienne
16	Pakiet Outdoor	33	Wyświetlacz wielofunkcyjny
17	Poduszka powietrzna kierowcy	34	Zamek centralny zdalnie sterowany

L.p. Nazwa pakietu / elementu pakietu wyposażenia standardowego

1	Siedzenia tylne dzielone i składane 60/40 Siedzenia tylne dzielone Siedzenia tylne składane
---	---

WYPOSAŻENIE DODATKOWE

L.p.	Nazwa elementu wyposażenia	Wartość [PLN]
1	+Autoalarm	260
2	Lakier metalizowany	608



OPIS ZAMONTOWANEGO W POJEŹDZIE OGUMIENIA

Koło	Marka, typ	Bieżnik [mm]	Zużycie [%]
Przednie lewe:	FIRESTONE 205/60 R16 92H WINTERHAWK 3 TL	5,0	59
Przednie prawe:	FIRESTONE 205/60 R16 92H WINTERHAWK 3 TL	6,0	46
Tylne lewe:	FIRESTONE 205/60 R16 92H WINTERHAWK 3 TL	7,0	34
Tylne prawe:	FIRESTONE 205/60 R16 92H WINTERHAWK 3 TL	5,0	59

KOREKTY

WARTOŚĆ BAZOWA BRUTTO (106 mies.)	31 500 PLN
KOREKTA ZA WYPOSAŻENIE DODATKOWE	868 PLN

Wyposażenie pojazdu powoduje powiększenie wartości pojazdu, gdy jest wyposażeniem ponadstandardowym oraz jest sprawne, czyli zdolne do spełnienia swojej funkcji. Wielkość korekty wartości bazowej, związanej z wyposażeniem dodatkowym pojazdu została określona na podstawie udziału tego wyposażenia w wartości standardowo wyposażonego nowego pojazdu z uwzględnieniem amortyzacji pojazdu i zwiększonej amortyzacji jego wyposażenia.

KOREKTA ZA PRZEBIEG	- 5 936 PLN
---------------------	--------------------

Korekta uwzględnia wpływ przebiegu pojazdu na jego wartość. Wartość bazowa została określona dla przebiegu normatywnego 145 200 km. Zweryfikowany przebieg wycenianego pojazdu jest większy od normatywnego o 91 688 km. Powoduje to zastosowanie korekty wartości w wysokości -18,34%.

KOREKTA ZA OGUMIENIE	10 PLN
----------------------	---------------

Korekta uwzględnia wpływ stanu ogumienia na wartość pojazdu. Zużycie poszczególnych opon zostało określone z uwzględnieniem zmierzonej wysokości ich bieżnika. Punktem odniesienia jest ogumienie o zużyciu 50%.

KOREKTY RÓŻNE	- 1 057 PLN
---------------	--------------------

W tym:

Stan utrzymania i dbałość o pojazd

[%] Wart. [PLN]

-4,0 -1 057

Stan utrzymania i dbałość o pojazd mogą mieć wpływ na wartość rynkową pojazdu w przypadku, gdy stan wycenianego pojazdu istotnie odbiega od dobrego, odpowiedniego dla danego okresu eksploatacji i przebiegu.

Stwierdzony ponadprzeciętnie dobry stan świadczący o wyjątkowej dbałości o pojazd może stanowić podstawę korekty dodatniej wartości, stan gorszy od typowego dobrego - podstawę do korekty ujemnej.

KOMENTARZ

W pojeździe stwierdzono: zabrudzenie tapicerki siedzeń, liczne zarysowania powłoki lakierowej zderzaka tylnego i drzwi prawych tylnych, wgniecenia na dachu, złe spasowanie klapki wlewu paliwa.

Wartość rynkowa brutto wyżej zidentyfikowanego pojazdu, określona na dzień wykonania opinii wynosi:

25400 PLN

(słownie: dwadzieścia pięć tysięcy czterysta złotych)

w tym VAT (23,0%) 4749,59 PLN

Wartość określono na podstawie:

- notowań wartości rynkowych z bazy pojazdów "Komputerowego Systemu INFO-EKSPERT" na III-2023 zaakceptowanych przez wykonawcę opinii,
- korekt mających wpływ na wartość pojazdu.

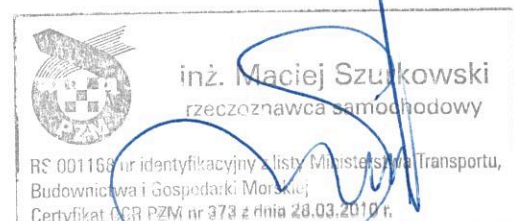

DOKUMENTACJA FOTOGRAFICZNA

do wyceny nr: 4_03_2023_MW

z dnia: 2023/03/14

DANE IDENTYFIKACYJNE POJAZDU

Dane: [O] III-2023

Marka: SUZUKI

Rok produkcji: 2014

Model: SX4 VVT MR`10 E5

Wersja: Comfort Plus 4WD

Nr rejestracyjny: WI0951W

Rodzaj pojazdu: Samochód osobowy



Fot. 1



Fot. 2



Fot. 3



Fot. 4



Fot. 5

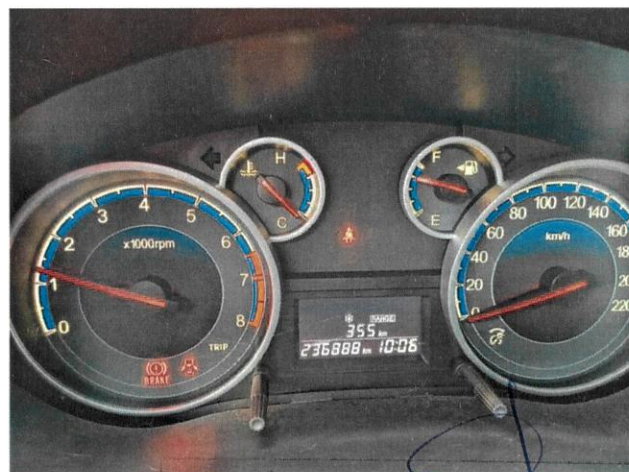

Fot. 6



inż. Maciej Szurkowski
rzeczoznawca samochodowy

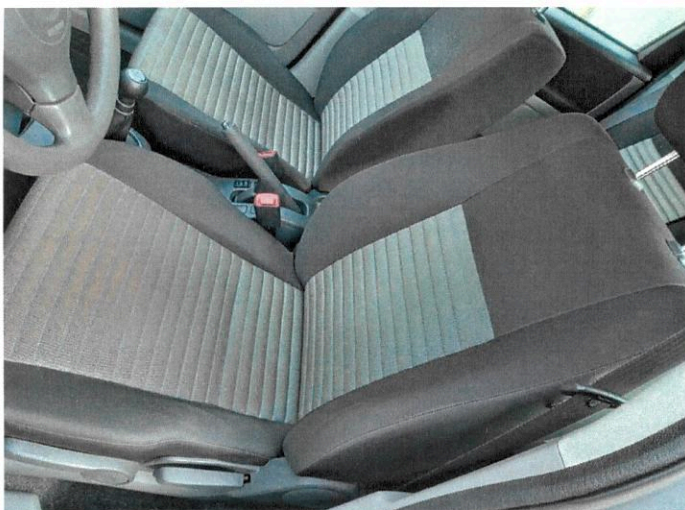

Fot. 7

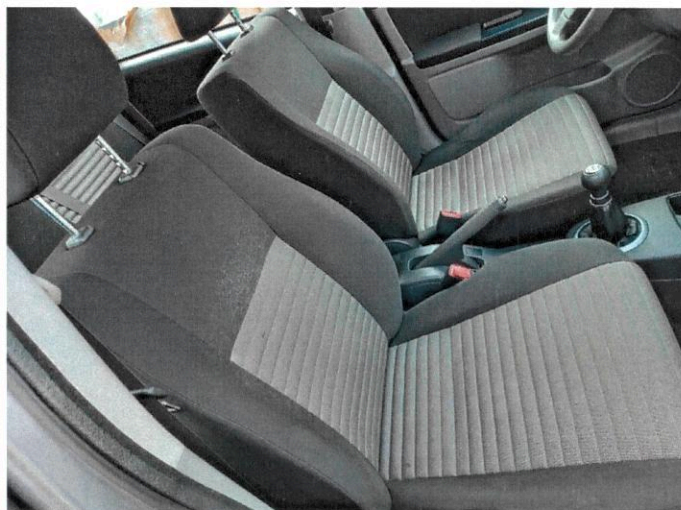

Fot. 8



Fot. 9



Fot. 10



Fot. 11



Fot. 12

inż. Maciej Szurkowski
rzeczoznawca samochodowy

RS 001168 nr identyfikacyjny z listy Ministerstwa Transportu,
Budownictwa i Gospodarki Morskiej
Certyfikat CCB PZM nr 373 z dnia 28.03.2010 r.



Fot. 13



Fot. 14



Fot. 15



Fot. 16



Fot. 17



Fot. 18



inż. Maciej Szurkowski
rzeczoznawca samochodowy
RS 031168 nr identyfikacyjny z listy Ministerstwa Transportu,
Budownictwa i Gospodarki Morskiej
Certyfikat CCR PZM nr 373 z dnia 28.03.2010 r.

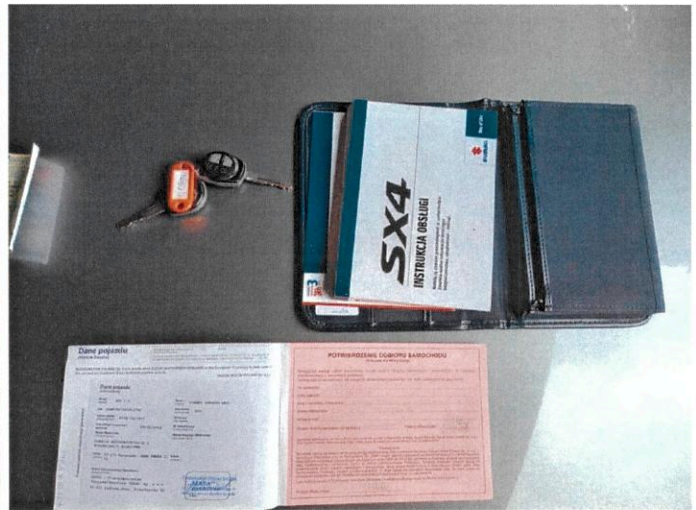

Fot. 19

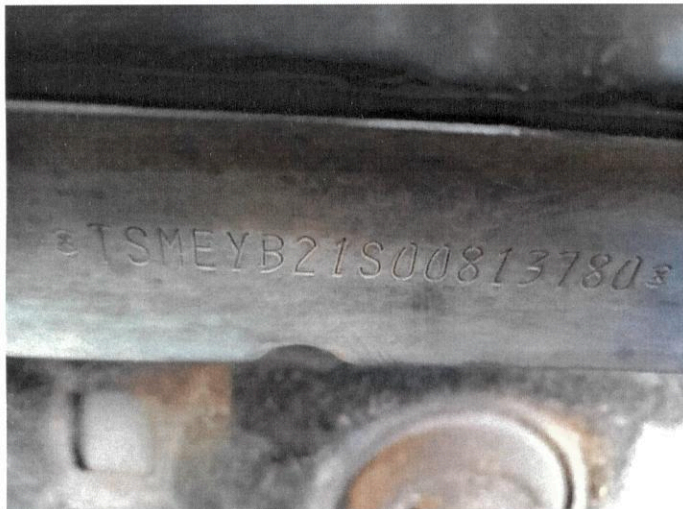

Fot. 20



Fot. 21

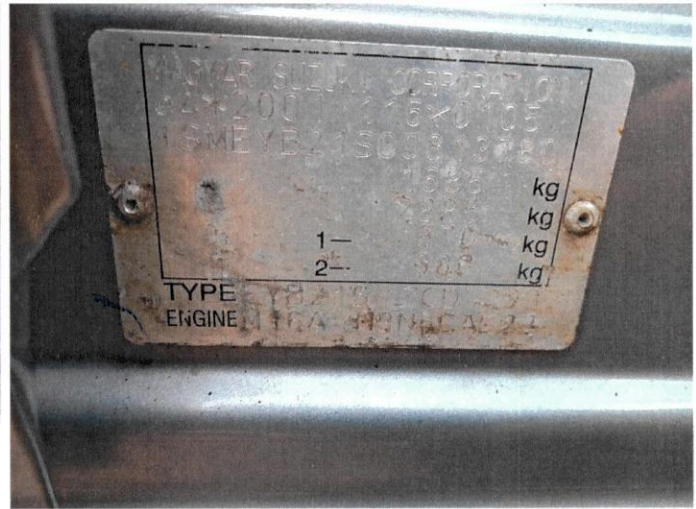

Fot. 22

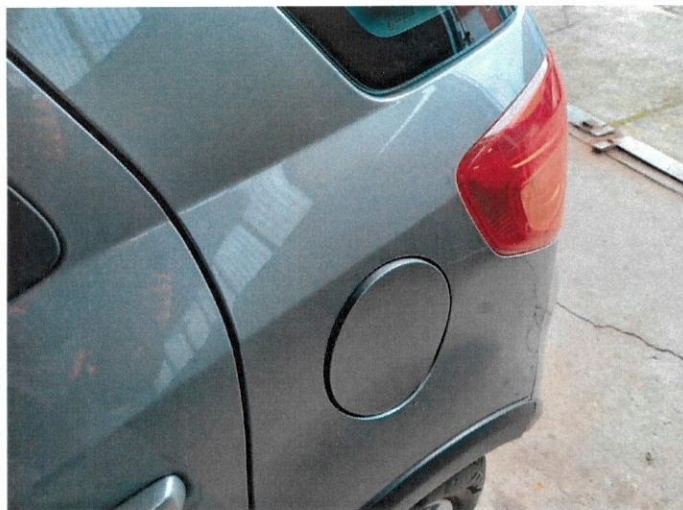

Fot. 23



Fot. 24

 inż. Maciej Szurkowski
 rzeczoznawca samochodowy
 RS 001168 nr identyfikacyjny z listy Ministerstwa Transportu,
 Budownictwa i Gospodarki Morskiej
 Certyfikat CCR PZM nr 378 z dnia 29.03.2010 r.



Fot. 25



Fot. 26



Fot. 27



Fot. 28

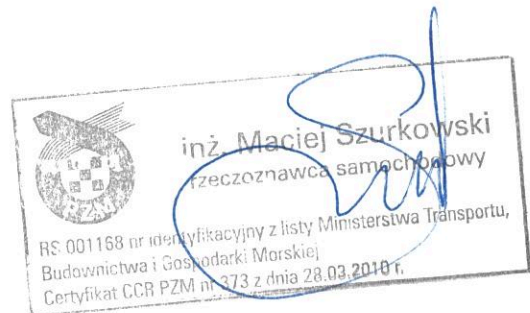

ARKUSZ BADANIA POWŁOKI LAKIEROWEJ

do wyceny nr: 4_03_2023_MW

z dnia: 2023/03/14

Wykonawca opinii : Maciej Szurkowski Rzeczoznawca PZM, Mariusz Wójtowicz Asystent

Zleceniodawca: Agencja Restrukturyzacji i Modernizacji Rolnictwa Lubuski Oddział Regionalny

Adres: Al. Zjednoczenia 104, 65-120 Zielona Góra

Właściciel: Agencja Restrukturyzacji i Modernizacji Rolnictwa

Zadanie: Określenie wartości rynkowej pojazdu

DANE IDENTYFIKACYJNE POJAZDU

Dane: [O] III-2023

Marka: SUZUKI

Rok produkcji: 2014

Model: SX4 VVT MR`10 E5

Wersja: Comfort Plus 4WD

Nr rejestracyjny: WI0951W

Rodzaj pojazdu: Samochód osobowy

OPIS POWŁOKI LAKIEROWEJ

