

Meldunki epidemiologiczne

Zachorowania i podejrzenia zachorowań na grypę w Małopolsce

Sekcja Budżetu Zadaniowego, Planowania i Analiz – Wojewódzka Stacja Sanitarno-Epidemiologiczna w Krakowie

Rok: 2021

Miesiąc: kwiecień

Numer: 4B (14)

Okres: 8-15 kwietnia

Analiza za okres od 8 do 15 kwietnia 2021 r.

Zachorowania i podejrzenia zachorowań na grypę w okresie od 8 do 15 kwietnia 2021 r. wg wieku i powiatów

Powiat	Ogółem			Wiek (ukończone lata)							
	liczba	zapadalność ¹⁾	wzrost /spadek zapadalności ^{2,3)}	0-4		5-14		15-64		65+	
				liczba	zapadalność ¹⁾	liczba	zapadalność ¹⁾	liczba	zapadalność ¹⁾	liczba	zapadalność ¹⁾
MAŁOPOLSKA	3 101	11,35	-3,58	617	41,46	287	9,82	1 809	9,95	388	8,24
bocheński	166	19,39	-42,15	20	39,76	5	4,88	116	20,33	25	18,84
brzeski	190	25,50	-25,73	38	97,40	29	34,63	96	19,01	27	23,02
chrzanowski	154	15,50	11,24	26	60,24	11	11,71	104	15,79	13	6,58
dąbrowski	218	46,07	39,79	35	149,78	11	23,21	149	45,62	23	30,35
gorlicki	53	6,09	6,09	0	0,00	0	0,00	45	7,73	8	5,47
m. Kraków	354	5,67	1,40	111	30,27	37	6,46	178	4,40	28	2,22
krakowski	56	2,50	-0,56	16	13,44	10	3,89	24	1,59	6	1,67
limanowski	21	1,99	-4,50	11	15,94	7	5,14	1	0,14	2	1,41
miechowski	444	113,99	37,12	30	167,86	24	62,96	325	128,63	65	80,39
myślenicki	343	33,53	10,07	131	211,34	57	45,87	126	18,18	29	20,19
Nowy Sącz i nowosądecki	67	2,78	-2,92	23	15,95	4	1,38	31	1,91	9	2,57
nowotarski	10	0,65	-7,46	3	3,63	1	0,57	5	0,48	1	0,42
olkuski	169	19,05	-60,17	31	80,98	11	12,85	105	17,97	22	12,28
oświęcimski	1	0,08	0,08	0	0,00	0	0,00	0	0,00	1	0,43
proszowicki	248	71,83	-6,29	45	270,43	30	86,19	140	60,70	33	52,24
suski	89	13,21	10,33	16	44,59	9	11,75	51	11,28	13	11,93
Tarnów i tarnowski	243	9,81	-7,21	47	39,82	15	5,94	143	8,56	38	8,73
wadowicki	17	1,33	1,33	0	0,00	6	4,16	10	1,16	1	0,49
wielicki	215	20,68	-14,71	25	40,47	18	14,09	135	19,33	37	24,35
tatrzański	43	7,89	-12,66	9	31,85	2	3,38	25	6,90	7	7,36

ZAPADALNOŚĆ¹⁾
W OKRESIE OD 8 DO 15
KWIETNIA 2021 R. ORAZ
W POPRZEDNIM OKRESIE
SPRAWOZDAWCZYM³⁾
WG WIEKU

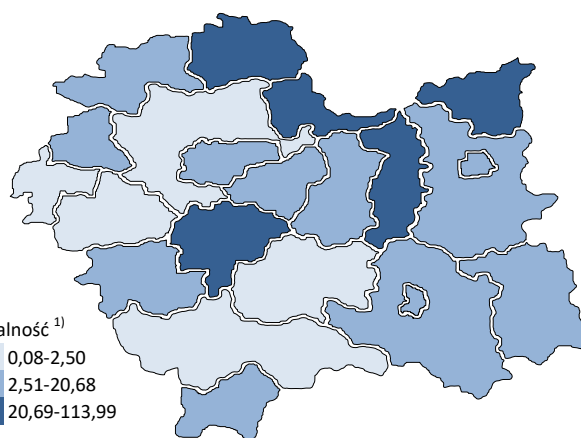
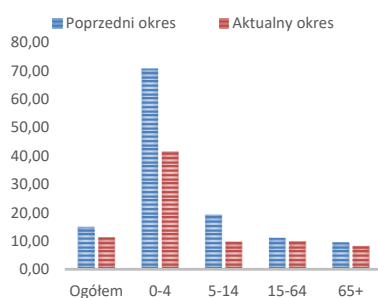

Objaśnienia:

- 1) Przeciętna dzienna zapadalność na 100 tys. ludności wg stanu w dniu 30 czerwca 2020 r.
- 2) Różnica w stosunku do poprzedniego okresu sprawozdawczego.
- 3) Okres od 1 do 7 kwietnia 2021 r.

Zapadalność ¹⁾ na grypę i podejrzenia grypy w sezonie epidemicznym 2020/2021 w porównaniu z poprzednimi sezonami wg okresowych meldunków

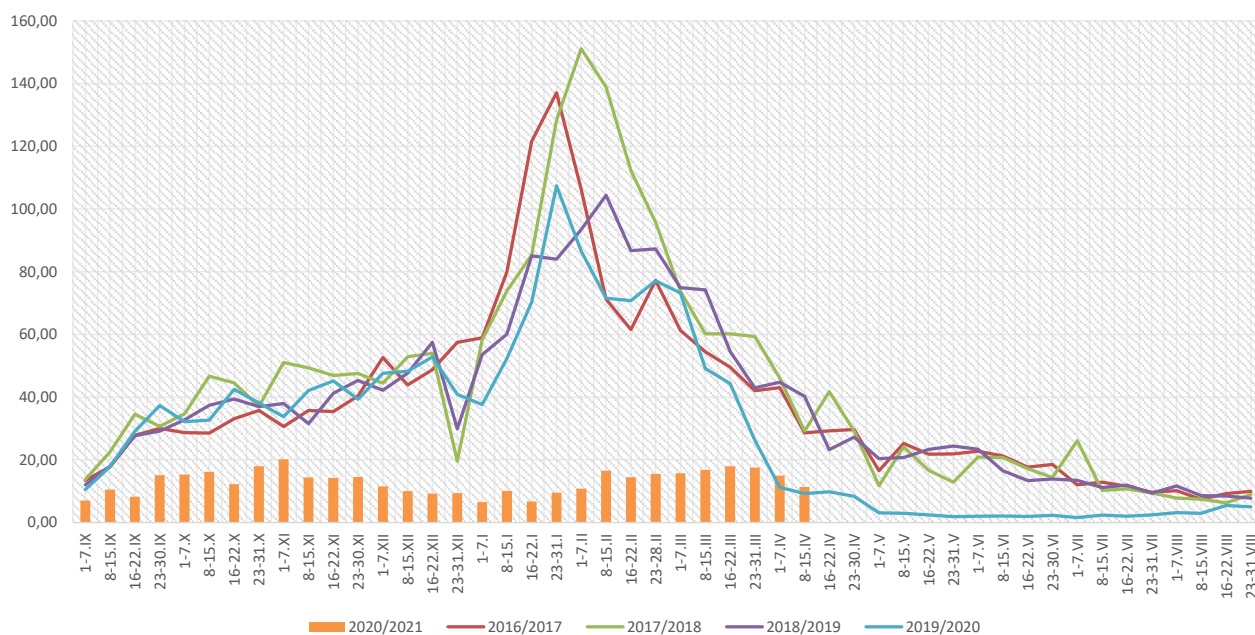

Zapadalność ¹⁾ na grypę i podejrzenia grypy w okresie od 16 kwietnia 2020 r. do 15 kwietnia 2021 r. wg wieku i okresowych meldunków

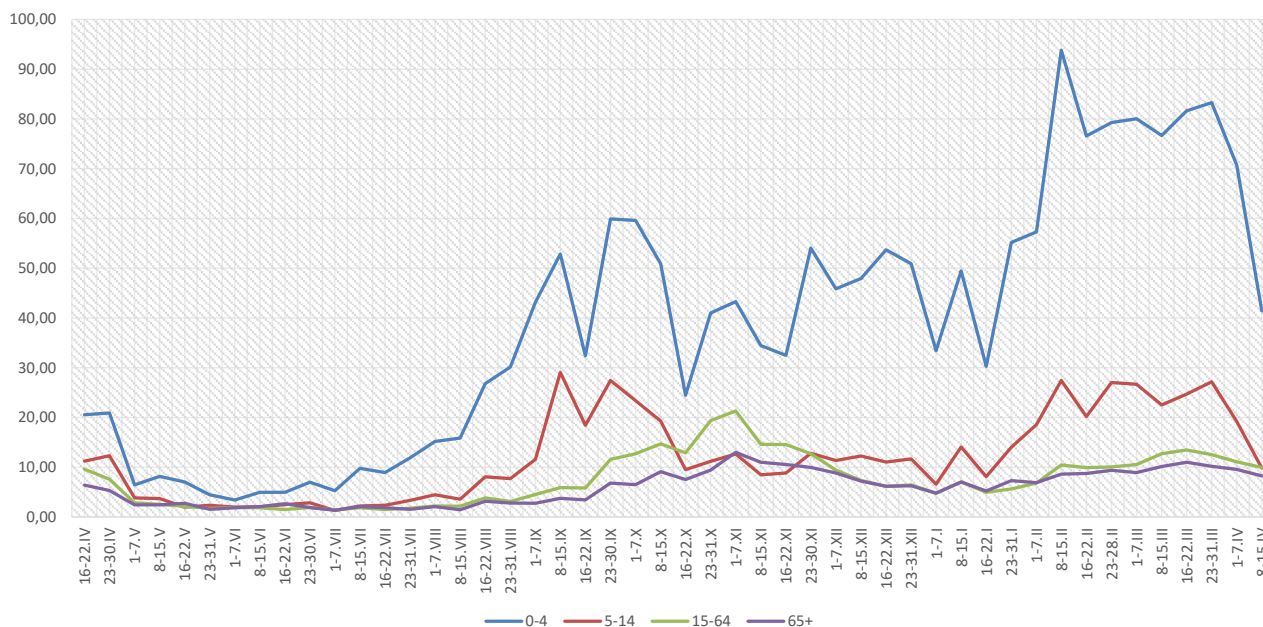

Objaśnienia:

1) Przeciętna dzienna zapadalność na 100 tys. ludności, przy czym ludność wg stanu w dniu:

- 30 czerwca 2019 r. dla meldunków z okresu do 30 września 2020 r.,
- 31 grudnia 2019 r. dla meldunków z okresu od 1 października 2020 r. do 31 grudnia 2020 r.,
- 30 czerwca 2020 r. dla meldunków z okresu od 1 stycznia 2021 r.

Zachorowania i podejrzenia zachorowań na grypę w sezonie epidemicznym 2020/2021 w porównaniu z poprzednimi sezonami wg okresowych meldunków

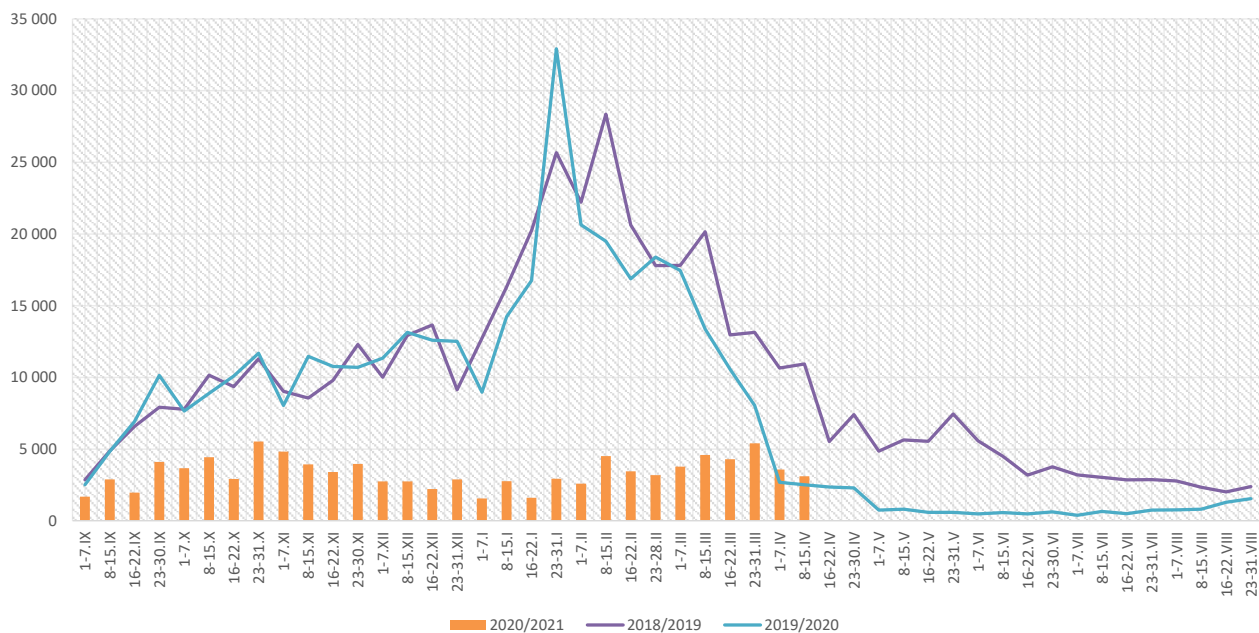

Skierowani do szpitala z powodu grypy lub podejrzenia grypy w okresie od 8 do 15 kwietnia 2021 r. wg przyczyn i powiatów								
Powiat	Ogółem		Przyczyny skierowania do szpitala ¹⁾					
			objawy ze strony układu krążenia		objawy ze strony układu oddechowego		inne przyczyny	
	liczba	% ²⁾	liczba	% ³⁾	liczba	% ³⁾	liczba	% ³⁾
MAŁOPOLSKA	3	0,10%	0	0,0%	1	33,3%	2	66,7%
bocheński								
brzeski								
chrzanowski								
dąbrowski	2	0,92%					2	100,0%
gorlicki								
m. Kraków								
krakowski								
limanowski								
miechowski								
myślenicki								
Nowy Sącz i nowosądecki								
nowotarski								
olkuski								
oświęcimski								
proszowicki								
suski								
Tarnów i tarnowski								
wadowicki								
wielicki	1	0,47%			1	100,0%		
tatrzański								

Objaśnienia:

- 1) Jedna osoba może być wykazana w kilku rubrykach.
- 2) W stosunku do ogółu zgłoszonych zachorowań i podejrzeń zachorowań na grypę.
- 3) W stosunku do ogółu osób skierowanych do szpitala z powodu grypy lub podejrzenia grypy.

**Zgony z powodu grypy i podejrzeń grypy w okresie
od 8 do 15 kwietnia 2021 r. wg wieku i powiatów**

Powiat	Ogółem	Wiek (ukończone lata)			
		0-4	5-14	15-64	65+
MAŁOPOLSKA	-	-	-	-	-
bocheński	-	-	-	-	-
brzeski	-	-	-	-	-
chrzanowski	-	-	-	-	-
dąbrowski	-	-	-	-	-
gorlicki	-	-	-	-	-
m. Kraków	-	-	-	-	-
krakowski	-	-	-	-	-
limanowski	-	-	-	-	-
miechowski	-	-	-	-	-
myślenicki	-	-	-	-	-
Nowy Sącz i nowosądecki	-	-	-	-	-
nowotarski	-	-	-	-	-
olkuski	-	-	-	-	-
oświęcimski	-	-	-	-	-
proszowicki	-	-	-	-	-
suski	-	-	-	-	-
Tarnów i tarnowski	-	-	-	-	-
wadowicki	-	-	-	-	-
wielicki	-	-	-	-	-
tatrzański	-	-	-	-	-

Źródła danych:

Liczby zachorowań, podejrzeń zachorowań oraz zgonów: Dane z okresowych, zbiorczych „Meldunków o zachorowaniach i podejrzaniach zachorowań na grypę”, nadsyłanych do powiatowych stacji sanitarno-epidemiologicznych przez wszystkie jednostki ochrony zdrowia, do których zgłosili się chorzy, oraz dane ze zgłoszeń zgonów nadsyłanych do powiatowych i/lub wojewódzkich stacji sanitarno-epidemiologicznych przez lekarzy, przesyłane przez wojewódzkie stacje sanitarno-epidemiologiczne w formie zagregowanej do Zakładu Epidemiologii NIZP-PZH.

W "Meldunkach" - zgodnie z definicją grypy przyjętą na potrzeby nadzoru nad chorobami zakaźnymi w krajach Unii Europejskiej (Dz.U. L 262 z 27.9.2012) - wykazuje się grypę (rozpoznaną klinicznie i/lub laboratoryjnie) oraz wszystkie rozpoznane klinicznie zachorowania grypopodobne i ostre zakażenia dróg oddechowych spełniające kryteria definicji.

Analiza za okres od 1 stycznia do 15 kwietnia 2021 r.

Zachorowania i podejrzenia zachorowań na gripę w okresie od 1 stycznia do 15 kwietnia 2021 r. wg wieku i powiatów

Powiat	Ogółem		Wiek (ukończone lata)							
			0-4		5-14		15-64		65+	
	liczba	zapadalność ¹⁾	liczba	zapadalność ¹⁾	liczba	zapadalność ¹⁾	liczba	zapadalność ¹⁾	liczba	zapadalność ¹⁾
MAŁOPOLSKA	47 279	13,19	12 691	64,97	7 276	18,96	22 182	9,29	5 130	8,30
bocheński	5 848	52,04	1 614	244,46	742	55,14	2 864	38,24	628	36,06
brzeski	2 077	21,24	448	87,49	276	25,11	1 066	16,09	287	18,64
chrzanowski	763	5,85	123	21,71	80	6,49	498	5,76	62	2,39
dąbrowski	1 560	25,12	355	115,75	226	36,33	790	18,43	189	19,00
gorlicki	378	3,31	47	8,12	25	1,95	237	3,10	69	3,60
m. Kraków	5 975	7,29	1 991	41,37	771	10,26	2 878	5,41	335	2,03
krakowski	2 016	6,85	447	28,60	272	8,06	1 074	5,43	223	4,72
limanowski	289	2,09	141	15,57	87	4,87	44	0,47	17	0,91
miechowski	3 771	73,76	547	233,19	475	94,94	2 125	64,08	624	58,80
myślenicki	3 320	24,73	1 339	164,59	658	40,34	1 129	12,41	194	10,29
Nowy Sącz i nowosądecki	849	2,69	238	12,58	136	3,58	403	1,89	72	1,56
nowotarski	893	4,43	340	31,38	180	7,87	246	1,80	127	4,10
olkuski	3 644	31,29	1 138	226,50	640	56,94	1 603	20,91	263	11,19
oświęcimski	4	0,02	0	0,00	1	0,06	2	0,02	1	0,03
proszowicki	3 198	70,57	690	315,93	641	140,31	1 432	47,30	435	52,46
suski	2 188	24,75	347	73,68	312	31,04	1 064	17,93	465	32,50
Tarnów i tarnowski	5 808	17,86	1 786	115,29	1 144	34,52	2 352	10,72	526	9,21
wadowicki	906	5,39	248	26,98	191	10,10	336	2,98	131	4,86
wielicki	2 865	20,99	568	70,06	266	15,86	1 640	17,89	391	19,61
tatrzański	927	12,96	284	76,58	153	19,73	399	8,39	91	7,29

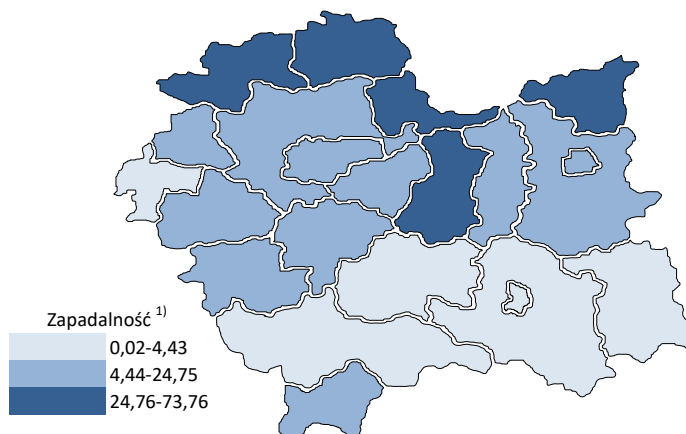
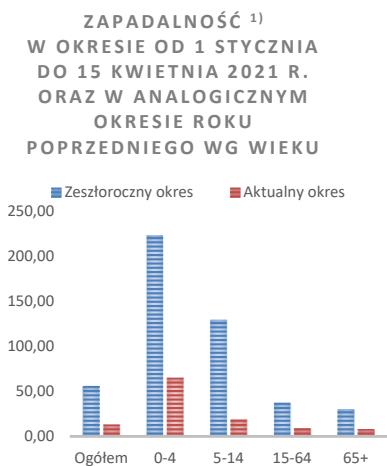

Objaśnienia:
 1) Przeciętna dzienna zapadalność na 100 tys. ludności wg stanu w dniu 30 czerwca 2020 r.

Zapadalność ¹⁾ na grypę i podejrzenia grypy w roku 2021 narastająco w porównaniu z poprzednimi latami

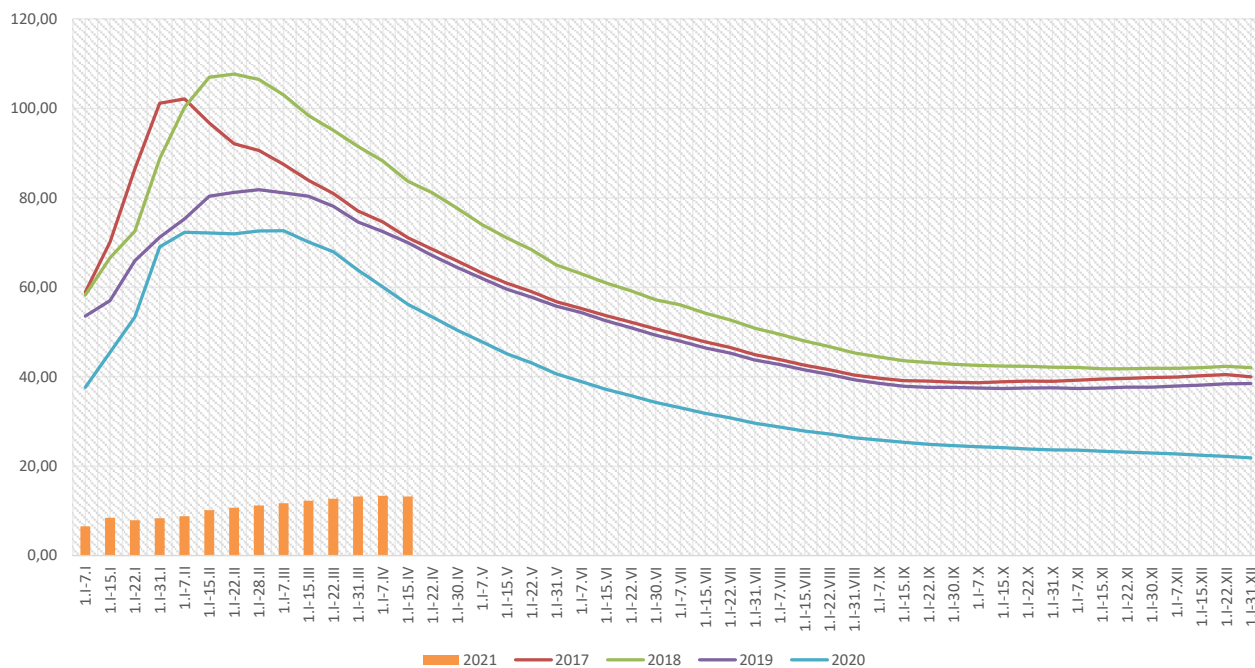

Zapadalność ¹⁾ na grypę i podejrzenia grypy w roku 2021 narastająco wg wieku

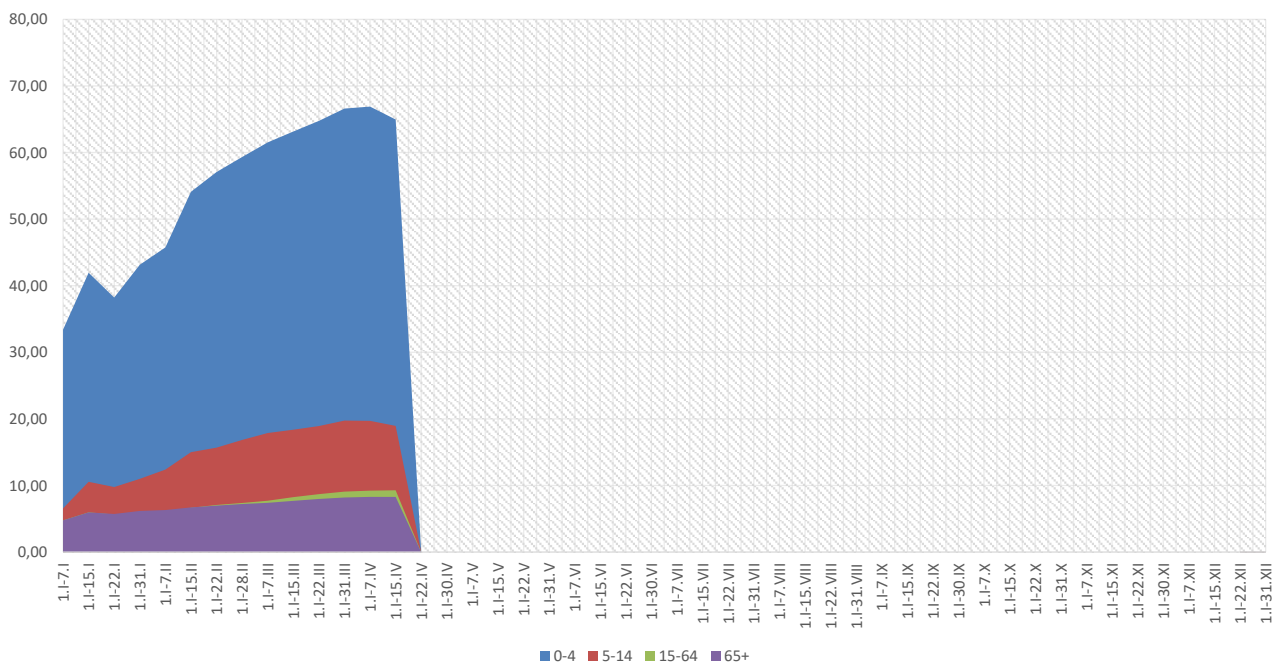

Objaśnienia:

1) Przeciętna dzienna zapadalność na 100 tys. ludności wg stanu w dniu 30 czerwca 2020 r.

Zachorowania i podejrzenia zachorowań na gripę w roku 2021 narastająco w porównaniu z poprzednimi latami

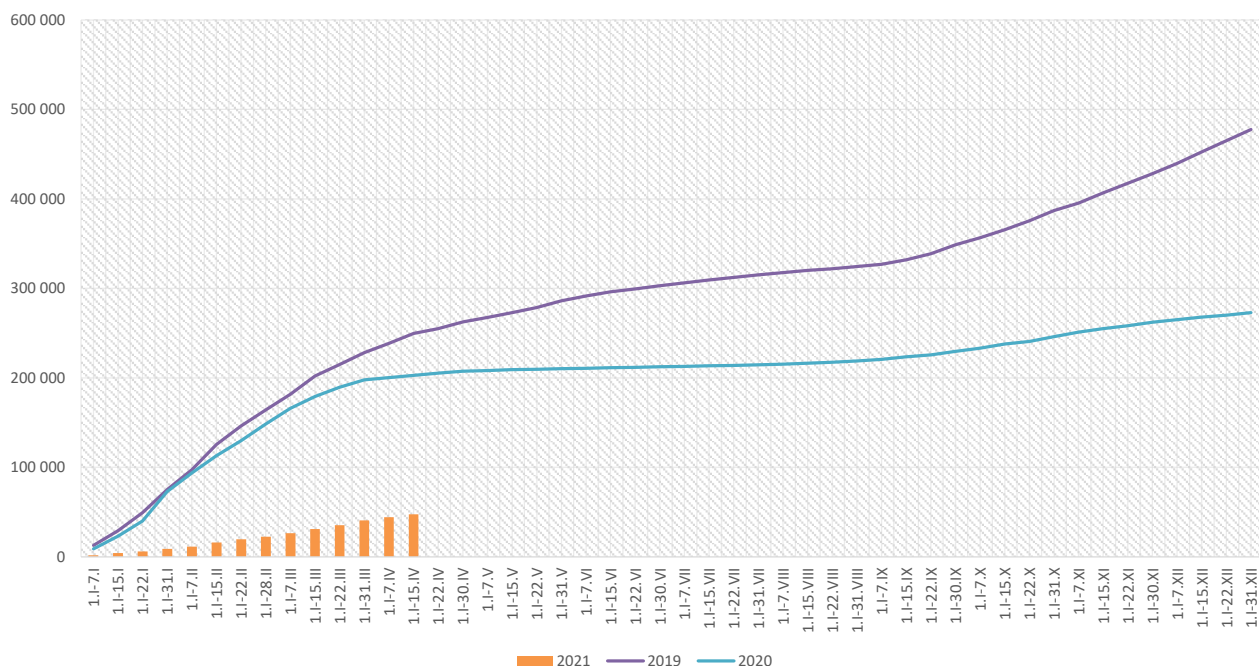

Skierowani do szpitala z powodu grypy lub podejrzenia grypy w okresie od 1 stycznia do 15 kwietnia 2021 r. wg przyczyn i powiatów								
Powiat	Ogółem		Przyczyny skierowania do szpitala ¹⁾					
			objawy ze strony układu krążenia		objawy ze strony układu oddechowego		inne przyczyny	
	liczba	% ²⁾	liczba	% ³⁾	liczba	% ³⁾	liczba	% ³⁾
MAŁOPOLSKA	68	0,14%	0	0,0%	50	73,5%	18	26,5%
bocheński	22	0,38%			22	100,0%		
brzeski								
chrzanowski								
dąbrowski	4	0,26%			2	50,0%	2	50,0%
gorlicki								
m. Kraków	7	0,12%			2	28,6%	5	71,4%
krakowski	5	0,25%			5	100,0%		
limanowski								
miechowski	2	0,05%					2	100,0%
myślenicki	3	0,09%			3	100,0%		
Nowy Sącz i nowosądecki								
nowotarski	2	0,22%			2	100,0%		
olkuski								
oświęcimski								
proszowicki	8	0,25%			5	62,5%	3	37,5%
suski								
Tarnów i tarnowski	2	0,03%					2	100,0%
wadowicki	5	0,55%			5	100,0%		
wielicki	8	0,28%			4	50,0%	4	50,0%
tatrzański								

Objaśnienia:

- 1) Jedna osoba może być wykazana w kilku rubrykach.
- 2) W stosunku do ogółu zgłoszonych zachorowań i podejrzeń zachorowań na gripę.
- 3) W stosunku do ogółu osób skierowanych do szpitala z powodu grypy lub podejrzenia grypy.

Zgony z powodu grypy i podejrzeń grypy w okresie od 1 stycznia do 15 kwietnia 2021 r. wg wieku i powiatów					
Powiat	Ogółem	Wiek (ukończone lata)			
		0-4	5-14	15-64	65+
MAŁOPOLSKA	-	-	-	-	-
bocheński	-	-	-	-	-
brzeski	-	-	-	-	-
chrzanowski	-	-	-	-	-
dąbrowski	-	-	-	-	-
gorlicki	-	-	-	-	-
m. Kraków	-	-	-	-	-
krakowski	-	-	-	-	-
limanowski	-	-	-	-	-
miechowski	-	-	-	-	-
myślenicki	-	-	-	-	-
Nowy Sącz i nowosądecki	-	-	-	-	-
nowotarski	-	-	-	-	-
olkuski	-	-	-	-	-
oświęcimski	-	-	-	-	-
proszowicki	-	-	-	-	-
suski	-	-	-	-	-
Tarnów i tarnowski	-	-	-	-	-
wadowicki	-	-	-	-	-
wielicki	-	-	-	-	-
tatrzański	-	-	-	-	-

wykonął: Adrian Papis

Źródła danych:

Liczby zachorowań, podejrzeń zachorowań oraz zgonów: Dane z okresowych, zbiorczych „Meldunków o zachorowaniach i podejrzaniach zachorowań na grypę”, nadsyłanych do powiatowych stacji sanitarno-epidemiologicznych przez wszystkie jednostki ochrony zdrowia, do których zgłosili się chorzy, oraz dane ze zgłoszeń zgonów nadsyłanych do powiatowych i/lub wojewódzkich stacji sanitarno-epidemiologicznych przez lekarzy, przesyłane przez wojewódzkie stacje sanitarno-epidemiologiczne w formie zagregowanej do Zakładu Epidemiologii NIZP-PZH.

W "Meldunkach" - zgodnie z definicją grypy przyjętą na potrzeby nadzoru nad chorobami zakaźnymi w krajach Unii Europejskiej (Dz.U. L 262 z 27.9.2012) - wykazuje się grypę (rozpoznaną klinicznie i/lub laboratoryjnie) oraz wszystkie rozpoznane klinicznie zachorowania grypopodobne i ostre zakażenia dróg oddechowych spełniające kryteria definicji.