

<input type="text"/>	<input type="text"/>	<input type="text"/>
Ilość punktów z testu	Indywidualny kod kandydata	ilość punktów z pracy pisemnej
		łączna liczba punktów

ETAP II

Konkursu na stanowisko asystenta prokuratora w Prokuraturze Rejonowej w

Proszę zaznaczyć wybrany temat pracy pisemnej, a karty z pracą podpisać wylosowanym numerem kodu

TEST JEDNOKROTNEGO WYBORU

Pytania z zakresu prawa karnego materialnego i procesowego oraz prawa konstytucyjnego wraz z zagadnieniami ustroju sądów i prokuratury

- Według Kodeksu Karnego kara ograniczenia wolności trwa :
 - najkrócej 3 miesiące najdłużej 2 lata
 - najkrócej miesiąc najdłużej 3 lata
 - najkrócej miesiąc najdłużej 2 lata
 - najkrócej 3 miesiące najdłużej 3 lata
- Według Kodeksu Karnego kara grzywny podlega zatarciu z mocy prawa :
 - z upływem roku od wykonania lub darowania kary albo od przedawnienia jej karalności
 - z upływem 2 lat od wykonania lub darowania kary albo od przedawnienia jej karalności
 - z upływem 3 lat od wykonania lub darowania kary albo od przedawnienia jej karalności
 - z upływem 5 lat od wykonania lub darowania kary albo od przedawnienia jej karalności

3. Grzywnę zgodnie z art. 33 § 1 k.k. wymierza się w stawkach dziennych, określając liczbę stawek oraz wysokość jednej stawki. Jeżeli ustawa nie stanowi inaczej, najwyższa liczba stawek dziennych wynosi:

- a) 120
- b) 180
- c) 540
- d) 810

4. Mieniem wielkiej wartości w rozumieniu art. 115 § 6 kk jest mienie, którego wartość w czasie popełnienia czynu zabronionego przekracza:

- a) 200 000
- b) 1 000 000
- c) 2 000 000
- d) 10 000 000

5. Według Kodeksu Karnego czas stosowania środka zabezpieczającego trwa:

- a) od roku do 3 lat
- b) od roku do 5 lat
- c) od 2 do 5 lat
- d) nie określa się go z góry

6. Zgodnie z art. 101 § 1 k.k. karalność przestępstwa zabójstwa ustaje, jeżeli od czasu jego popełnienia upłynęło:

- a) 20 lat
- b) 30 lat
- c) 40 lat
- d) 50 lat

7. Środkami kompensacyjnymi w kodeksie karny są:

- a) obowiązek naprawienia szkody i nawiązka
- b) obowiązek naprawienia szkody i świadczenie pieniężne
- c) nawiązka i podanie wyroku do publicznej wiadomości
- d) nawiązka i pozbawienia praw publicznych

8. Jeżeli przestępstwo jest zagrożone tylko karą pozbawienia wolności nieprzekraczającą 8 lat, a wymierzona za nie kara pozbawienia wolności nie byłaby surowsza od roku, sąd może:
- a) sąd może zamiast tej kary orzec karę ograniczenia wolności nie niższą od 3 miesięcy albo grzywnę nie niższą od 100 stawek dziennych
 - b) sąd może zamiast tej kary orzec karę ograniczenia wolności nie niższą od 6 miesięcy albo grzywnę nie niższą od 200 stawek dziennych
 - c) sąd może zamiast tej kary orzec karę ograniczenia wolności nie niższą od 3 miesięcy i grzywnę nie niższą od 100 stawek dziennych
 - d) sąd może zamiast tej kary orzec karę ograniczenia wolności nie niższą od 3 miesięcy albo grzywnę nie niższą od 100 stawek dziennych, jeżeli równocześnie orzeka środek karny, środek kompensacyjny lub przepadek

9. Jeżeli sprawca skazany za przestępstwo umyślne na karę pozbawienia wolności popełnia w ciągu 5 lat po odbyciu co najmniej 6 miesięcy kary umyślne przestępstwo podobne do przestępstwa, za które był już skazany, sąd:

- a) wymierza karę pozbawienia wolności za przypisane sprawcy przestępstwo w wymiarze nie niższym od dolnej granicy ustawowego zagrożenia zwiększonego o połowę
- b) może wymierzyć karę przewidzianą za przypisane sprawcy przestępstwo w wysokości do górnej granicy ustawowego zagrożenia zwiększonego o połowę.
- c) wymierza karę przewidzianą za przypisane sprawcy przestępstwo w wysokości nie niższej od 1 roku pozbawienia wolności do górnej granicy ustawowego zagrożenia zwiększonego o połowę
- d) wymierza karę pozbawienia wolności przewidzianą za przypisane przestępstwo w wysokości powyżej dolnej granicy ustawowego zagrożenia, a może ją wymierzyć do górnej granicy ustawowego zagrożenia zwiększonego o połowę

10. Dochodzenie prowadzi się w sprawach:

- a) w których rozpoznanie w pierwszej instancji należy do właściwości sądu okręgowego
- b) o występki - gdy osobą podejrzaną jest funkcjonariusz Służby Celno-Skarbowej

c) zagrożonych karą nieprzekraczającą 5 lat pozbawienia wolności, z tym że w wypadku przestępstw przeciwko mieniu tylko wówczas, gdy wartość przedmiotu przestępstwa albo szkoda wyrządzona lub grożąca nie przekracza 200 000 zł

d) o występki - gdy osobą podejrzaną jest funkcjonariusz finansowego organu postępowania przygotowawczego, w zakresie spraw należących do właściwości tych organów lub o występki popełnione przez tych funkcjonariuszy w związku z wykonywaniem czynności służbowych;

11. Osobę podejrzaną policja może zatrzymać na:

- a) 24 godziny
- b) 48 godzin
- c) 72 godziny za zgodą Komendanta Policji właściwego do prowadzenia postępowania
- d) na czas oznaczony przez prokuratora

12. O wyłączeniu prowadzącego lub nadzorującego postępowanie przygotowawcze prokuratora orzeka:

- a) sąd jednoosobowo na posiedzeniu
- b) prokurator bezpośrednio przełożony
- c) rzecznik dyscyplinarny prokuratury
- d) sąd właściwy do rozpoznania sprawy

13. Osoba której przedstawiono zarzut popełnienia przestępstwa, to:

- a) podejrzany
- b) podejrzewany
- c) obwiniony
- d) oskarżony

14. Postanowienie o wszczęciu śledztwa wydaje się, jeżeli:

- a) zawiadamiający zażądał na piśmie bądź w protokole przesłuchania, jego wszczęcia
- b) zachodzi uzasadnione podejrzenie popełnienia przestępstwa
- c) wniosła o to instytucja uprawniona do złożenia zawiadomienia, której prawa naruszono
- d) pokrzywdzony, wykazując swój interes, wniósł o jego wszczęcie

15. W charakterze biegłego w postępowaniu karnym powołać można :

- a) wyłącznie biegłego sądowego
- b) wyłącznie osobę która posiada obywatelstwo polskie
- c) osobę, która ukończyła 26 lat, posiada obywatelstwo polskie i ma odpowiednią wiedzę w danej dziedzinie
- d) każdą osobę, o której wiadomo, że ma odpowiednią wiedzę w danej dziedzinie

16. Przed wydaniem postanowienia o wszczęciu śledztwa albo odmowie wszczęcia, sprawdzenie faktów podanych w zawiadomieniu o przestępstwie może trwać :

- a) do 7 dni
- b) od 14 dni
- c) do 30 dni
- d) do 2 miesięcy

17. O przepadku przedmiotu poręczenia majątkowego lub przepadku sumy poręczenia w postępowaniu przygotowawczym orzeka :

- a) sąd właściwy do rozpoznania sprawy
- b) prokurator prowadzący lub nadzorujący postępowanie przygotowawcze
- c) prokurator bezpośrednio przełożony nad prokuratorem prowadzącym lub nadzorującym postępowanie przygotowawcze
- d) prokurator nadrzędny nad prokuratorem prowadzącym lub nadzorującym postępowanie przygotowawcze

18. Prokurator Generalny może uchylić lub zmienić prawomocne postanowienie o umorzeniu postępowania przygotowawczego albo jego uzasadnienie jedynie na korzyść podejrzanego :

- a) po upływie 3 miesięcy od daty uprawomocnienia się postanowienia
- b) po upływie 6 miesięcy od daty uprawomocnienia się postanowienia
- c) po upływie roku od daty uprawomocnienia się postanowienia
- d) po upływie 3 lat od daty uprawomocnienia się postanowienia

19. Jeżeli akt oskarżenia nie odpowiada warunkom formalnym, prezes sądu zwraca go oskarżycielowi w celu usunięcia braków w terminie :

- a) 7 dni
- b) 14 dni
- c) 30 dni
- d) umożliwiającym ich usunięcie

20. Środkami odwoławczymi w Kodeksie postępowania karnego są:

- a) apelacja, zażalenie, sprzeciw,
- b) rewizja, zażalenie, sprzeciw,
- c) apelacja, zażalenie, odwołanie,

21. W protokole przesłuchania świadka nie zamieszcza się :

- a) danych dotyczących imienia i nazwiska pokrzywdzonych i świadków uczestniczących w czynnościach,
- b) danych dotyczących miejsca zamieszkania i miejsca pracy pokrzywdzonych i świadków uczestniczących w czynnościach,
- c) danych dotyczących oświadczeń i wniosków pokrzywdzonych i świadków uczestniczących w czynnościach,

22. Uzasadnienie musi zawierać:

- a) postanowienie o umorzeniu śledztwa
- b) postanowienie o umorzeniu dochodzenia,
- c) akt oskarżenia, jeśli postępowanie przygotowawcze zakończyło się w formie dochodzenia

23. Stronami w postępowaniu przygotowawczym są:

- a) oskarżyciel posiłkowy i podejrzany
- b) pokrzywdzony i oskarżony
- c) pokrzywdzony i podejrzany

24. Czas pracy prokuratora określony jest:

- a) przepisami kodeksu pracy
- b) wymiarem jego zadań
- c) przepisami kodeksu postępowania karnego
- d) przez prokuratora nadrzędnego

25. Prokurator może uczestniczyć:

- a) wyłącznie w postępowaniu karnym
- b) wyłącznie w postępowaniu karnym o przestępstwo ścigane z urzędu
- c) wyłącznie w postępowaniach wymienionych w ustawie
- d) w każdym postępowaniu władzy i administracji publicznej

26. Asystent prokuratora nie jest uprawniony do:

- a) wnoszenia i popierania aktu oskarżenia przed Sądem
- b) przesłuchania świadka
- c) zatrzymania rzeczy i przeszukania
- d) oględzin

27. Do egzaminu prokuratorskiego może zostać dopuszczony:

- a) asystent prokuratora, który ukończył wyższe studia prawnicze i uzyskał tytuł magistra po przepracowaniu 2 lat na tym stanowisku,
- b) asystent prokuratora, który ukończył wyższe studia prawnicze i uzyskał tytuł magistra po przepracowaniu 5 lat na tym stanowisku,
- c) asystent prokuratora, który ukończył wyższe studia prawnicze i uzyskał tytuł magistra po przepracowaniu 2 lat stanowisku starszego asystenta,
- d) asystent prokuratora, który ukończył wyższe studia prawnicze i uzyskał tytuł magistra po przepracowaniu 5 lat na stanowisku starszego asystenta,

28. Do asystenta prokuratora stosuje się odpowiednio przepisy:

- a) Ustawy o pracownikach samorządowych,
- b) Ustawy o służbie cywilnej
- c) Ustawy o pracownikach sądów i prokuratury
- d) Ustawy o pracownikach sądów, prokuratury i asystentach,

29. Osoby podejmujące po raz pierwszy pracę asystenta prokuratora odbywającą staż asystencji w powszechnej jednostce organizacyjnego prokuratury, w której są zatrudniani. Staż trwa

- a) 3 miesiące,
- b) 6 miesięcy
- c) 1 rok
- d) nie dłużej niż 1 rok

30. Jednostkami organizacyjnymi prokuratury są:

- a) prokuratura rejonowa, okręgowa, regionalna
- b) prokuratura rejonowa, wojewódzka, apelacyjna,
- c) prokuratura rejonowa, okręgowa, apelacyjna

31. Prokuraturą Okręgową kieruje:

- a) Dyrektor Finansowo- Administracyjny
- b) Prokurator Okręgowy
- c) Prezes Prokuratury Okręgowej

32. Zgodnie z Konstytucją wymiar sprawiedliwości w Rzeczypospolitej Polskiej sprawują:

- a) Sąd Najwyższy, sądy powszechne, sądy administracyjne oraz sądy wojskowe
- b) Sąd Najwyższy, sądy powszechne, sądy administracyjne oraz sądy wojskowe, Kolegia ds. Wykroczeń
- c) Sąd Najwyższy, sądy powszechne, sądy administracyjne oraz sądy wojskowe, Regionalne Izby Obrachunkowe
- d) Sąd Najwyższy, sądy powszechne, sądy administracyjne oraz sądy wojskowe, Najwyższa Izba Kontroli,

33. Zgodnie z Konstytucją RP ważność referendum ogólnokrajowego zatwierdza:
- a) Trybunał Konstytucyjny
 - b) Sąd Najwyższy
 - c) Prezydent RP
 - d) Sejm i Senat na wspólnym posiedzeniu obu Izb
34. Stanem nadzwyczajnym jest:
- a) stan wojny, stan wyjątkowy, stan klęski żywiołowej,
 - b) stan wojny, stan wojenny, stan wyjątkowy,
 - c) stan wojenny, stan wyjątkowy, stan klęski żywiołowej,
35. Stan nadzwyczajny może być wprowadzony tylko:
- a) na podstawie ustawy
 - b) na podstawie rozporządzenia,
 - c) na podstawie ustawy, w drodze rozporządzenia, które podlega dodatkowemu podaniu do publicznej wiadomości,
36. Organami kontroli państwowej i ochrony prawa są:
- a) Najwyższa Izba Kontroli, Rzecznik Praw Obywatelskich, Prokurator Generalny
 - b) Najwyższa Izba Kontroli, Rzecznik Praw Obywatelskich, Krajowa Rada Radiofonii i Telewizji,
 - c) Rzecznik Praw Obywatelskich, Prokurator Generalny, Główny Komendant Policji

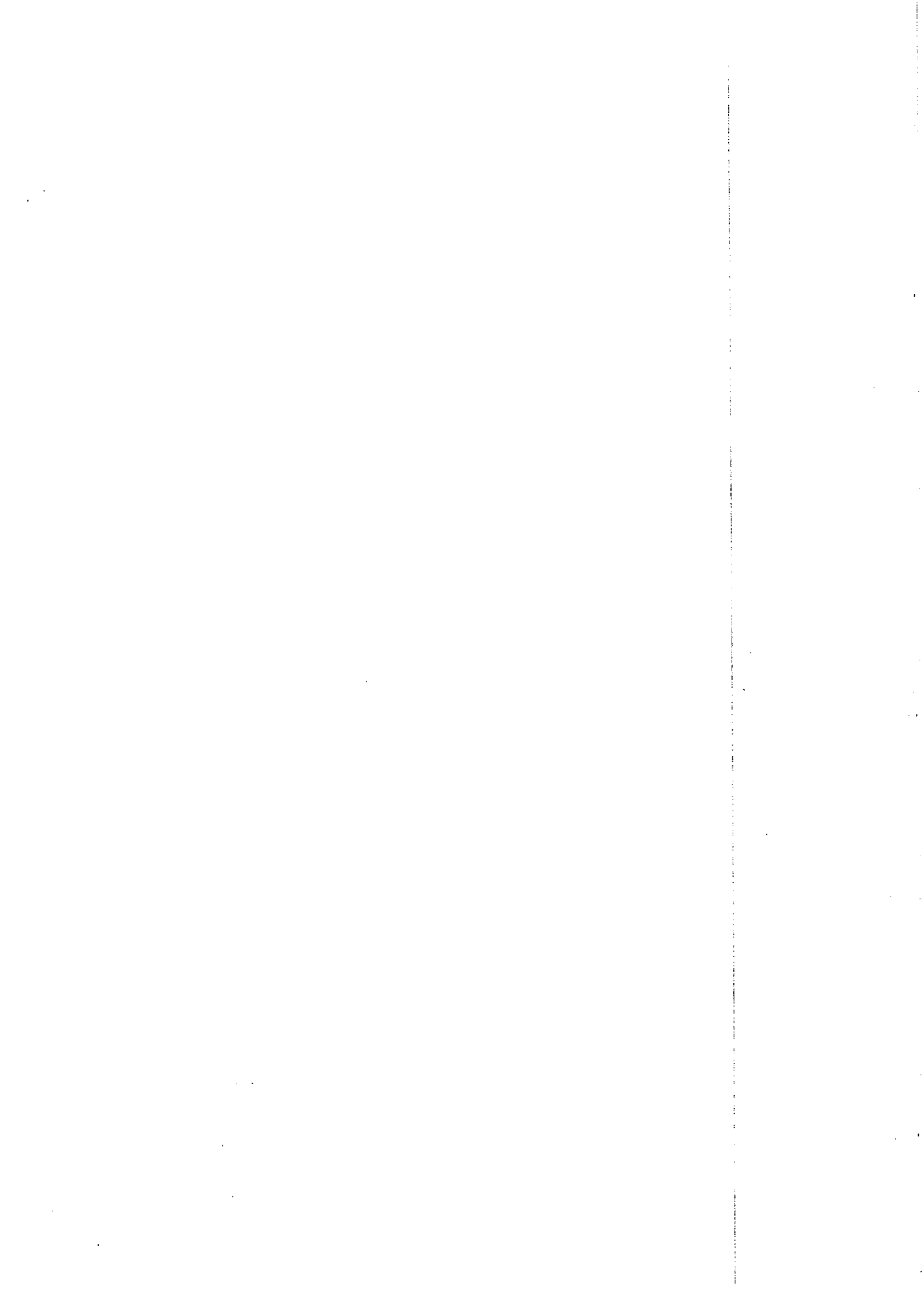

Indywidualny kod:.....

ETAP II

TEST JEDNOKROTNEGO WYBORU

1. Sądem w rozumieniu Konstytucji RP nie jest:
 - a) Sąd Najwyższy
 - b) Trybunał Konstytucyjny
 - c) Sąd Rejonowy

2. Konstytucyjnym organem państwowym nie jest:
 - a) Rzecznik Praw Obywatelskich
 - b) Krajowa Rada Sądownictwa
 - c) Prokuratura

3. Najwyższa Izba Kontroli podlega:
 - a) Sejmowi i Senatowi
 - b) Prezydentowi RP
 - c) Sejmowi

4. Stan klęski żywiołowej:
 - a) wprowadza Prezydent RP za zgodą Sejmu
 - b) przy jego wprowadzeniu nie przewiduje się udziału Prezydenta RP
 - c) wprowadza Sejm

5. Rzecznik Praw Obywatelskich:
 - a) zakres i sposób jego działania określa ustawa
 - b) jest powoływany przez Sejm na 5-letnią kadencję
 - c) odpowiada jedynie przed Prezydentem RP

6. Konstytucja RP jest:
 - a) najważniejszym prawem RP
 - b) najwyższym prawem RP

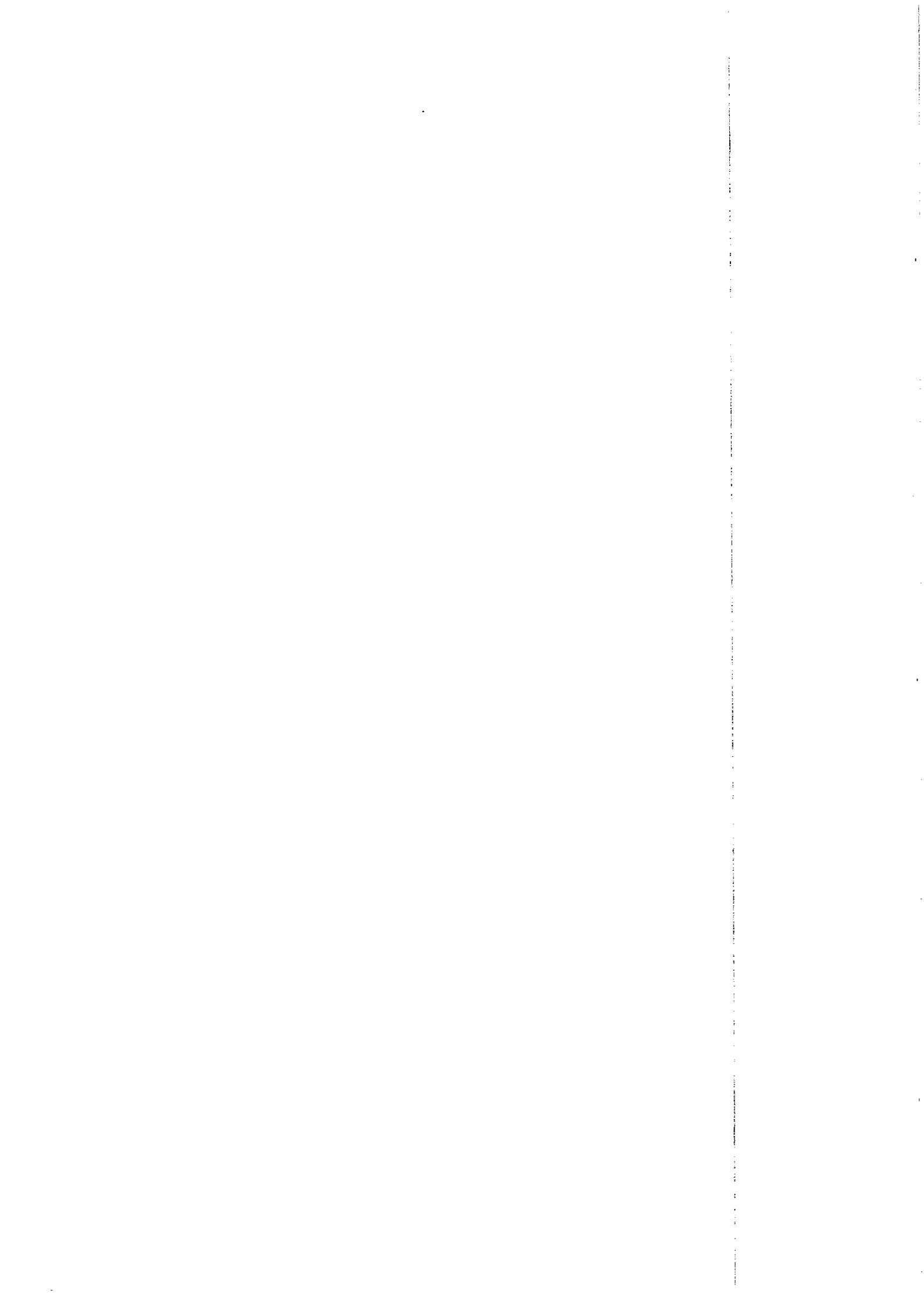

- c) pierwszym prawem RP
7. Władzę wykonawczą sprawuje w Polsce:
- Prezydent RP i Rada Ministrów
 - Prezydent RP i Prezes RM przy pomocy Rady Ministrów
 - Prezydent RP oraz Prezes RM i Rada Ministrów za pomocą administracji zespolonej
8. W stosunku do osoby zatrudnionej sąd zamiast obowiązku nieodpłatnej, kontrolowanej pracy na cele społeczne, , może orzec potrącenie od:
- od 25 do 50% wynagrodzenia za pracę w stosunku miesięcznym na cel społeczny wskazany przez sąd
 - od 10 do 25% wynagrodzenia za pracę w stosunku miesięcznym na cel społeczny wskazany przez sąd
 - nie może orzec potrącenia wynagrodzenia
9. Zgodnie z Kodeksem karnym, sprawca zabójstwa ze szczególnym okrucieństwem, który ukończył 15 lat, a nie ukończył lat 17:
- może odpowiadać na zasadach określonych w tym kodeksie, jeżeli okoliczności sprawy oraz stopień rozwoju sprawcy, jego właściwości i warunki osobiste za tym przemawiają, a w szczególności, jeżeli poprzednio stosowane środki wychowawcze lub poprawcze okazały się bezskuteczne;
 - nigdy nie może odpowiadać na zasadach określonych w tym kodeksie;
 - zawsze odpowiada na zasadach określonych w tym kodeksie.
10. Ustalając stawkę dzienną grzywny, sąd bierze pod uwagę:
- dochody sprawcy, jego warunki osobiste, rodzinne, stosunki majątkowe i możliwości zarobkowe; stawka dzienna nie może być niższa od 1 złotego, ani też przekraczać 1 000 złotych
 - wyłącznie dochody sprawcy; stawka dzienna nie może być niższa od 10 złotych, ani też przekraczać 2 000 złotych
 - dochody sprawcy, jego warunki osobiste, rodzinne, stosunki majątkowe i możliwości zarobkowe; stawka dzienna nie może być niższa od 10 złotych, ani też przekraczać 2 000 złotych
11. Zgodnie z Kodeksem karnym, znaczną szkodą jest szkoda, której wartość w czasie popełnienia czynu zabronionego:
- przekracza 1.000.000 złotych
 - przekracza 200.000 złotych, ale nie przekracza 1.000.000 złotych
 - przekracza 100.000 złotych, ale nie przekracza 200.000 złotych
12. Odpowiada za podżeganie :
- któś chcąc, aby inna osoba dokonała czynu zabronionego, nakłania ją do tego

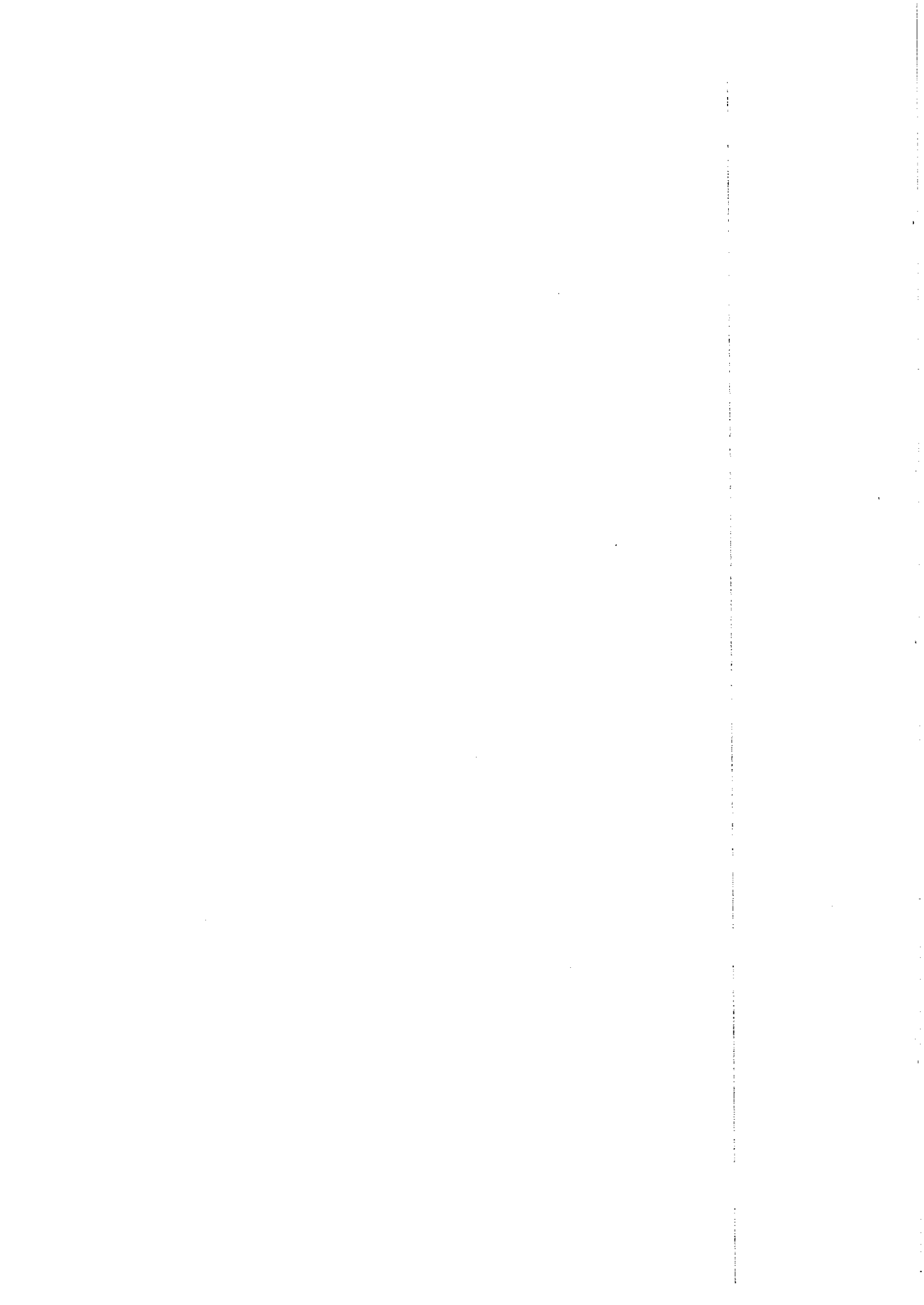

- b) kto chce, aby inna osoba dokonała czynu zabronionego
 - c) kto w zamiarze, aby inna osoba dokonała czynu zabronionego, swoim zachowaniem ułatwia jego popełnienie
13. Sąd może podjąć postępowanie karne, jeżeli sprawca w okresie próby:
- a) rażąco narusza porządek prawny, w szczególności gdy popełnił inne przestępstwo, jeżeli uchyla się od dozoru, wykonania nałożonego obowiązku lub orzeczonego środka karnego albo nie wykonuje zawartej z pokrzywdzonym ugody
 - b) narusza nawet w niewielkim stopniu porządek prawny
 - c) narusza porządek prawny, w szczególności gdy popełnił inne przestępstwo lub wykroczenie, jeżeli uchyla się od dozoru, wykonania nałożonego obowiązku lub orzeczonego środka karnego albo nie wykonywania zawartej z pokrzywdzonym ugody.
14. Zamiast obowiązku naprawienia wyrządzonej przestępstwem szkody w całości albo w części lub zadośćuczynienia za doznaną krzywdę:
- a) sąd może orzec nawiązkę na rzecz Skarbu Państwa
 - b) sąd może orzec nawiązkę na rzecz pokrzywdzonego
 - c) sąd może orzec odszkodowanie na rzecz pokrzywdzonego
15. Czyn zabroniony uważa się za popełniony w miejscu, w którym sprawca:
- a) działał lub zaniechał działania, do którego był zobowiązany, albo gdzie skutek stanowiący znamię czynu zabronionego nastąpił lub według zamiaru sprawcy miał nastąpić
 - b) działał lub zaniechał działania, do którego był zobowiązany, albo gdzie skutek stanowiący znamię czynu zabronionego nastąpił
 - c) działał lub zaniechał działania, do którego był zobowiązany
16. Warunkiem odpowiedzialności za czyn popełniony za granicą jest:
- a) uznanie takiego czynu za przestępstwo przez ustawę obowiązującą w miejscu jego popełnienia lub przez ustawę polską
 - b) uznanie takiego czynu za przestępstwo również przez ustawę obowiązującą w miejscu jego popełnienia
 - c) wystarczy uznanie takiego czynu za przestępstwo wyłącznie przez ustawę polską
17. Zgodnie z Kodeksem karnym, środkiem karnym nie jest:
- a) zobowiązanie skazanego do poddania się leczeniu odwykowemu
 - b) zakaz prowadzenia określonej działalności gospodarczej.
 - c) świadczenie pieniężne

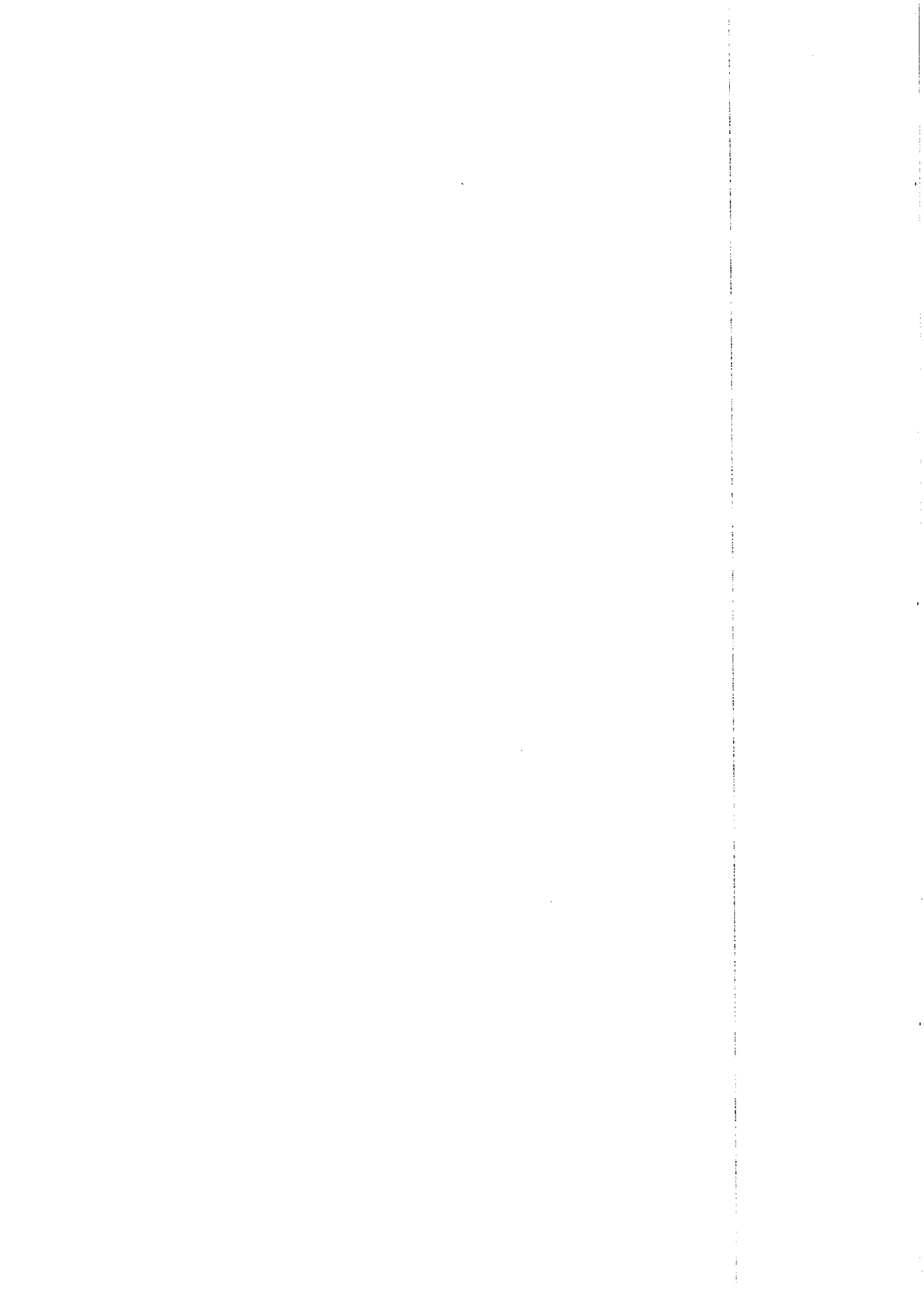

18. Zgodnie z Kodeksem karnym, kto kieruje wykonaniem czynu zabronionego przez inną osobę, odpowiada za: .
- a) podżeganie
 - b) pomocnictwo
 - c) sprawstwo.
19. W przypadku złożenia wniosku przez podejrzanego /obrońcę o końcowe zaznajomienie z materiałami śledztwa – ile dni powinno upłynąć od daty doręczenia zawiadomienia o terminie zaznajomienia do dnia czynności:
- a) 3 dni
 - b) 7 dni
 - c) co najmniej 7 dni
20. Śledztwo powinno być ukończone w ciągu
- a) 2 miesięcy
 - b) 3 miesięcy
 - c) 1 miesiąca
21. Duchowny :
- a) może być przesłuchany w charakterze świadka co do faktów, o których dowiedział się przy spowiedzi
 - b) nie może być przesłuchany w charakterze świadka co do faktów, o których dowiedział się przy spowiedzi
 - c) może być w charakterze świadka co do faktów, o których dowiedział się przy spowiedzi – *ale wyłącznie* po zwolnieniu go z tajemnicy spowiedzi przez Sąd lub prokuratora
22. Zażalenie na zatrzymanie przysługuje do:
- a) sądu
 - b) prokuratora nadrzędnego
 - c) prokuratora bezpośrednio przełożonego nad tym , który wydał „nakaz” zatrzymania
23. List żelazny wydaje:
- a) prokurator
 - b) sąd
 - c) właściwa jednostka policji
24. W postępowaniu przygotowawczym postanowienie o zabezpieczeniu majątkowym wydaje:
- a) funkcjonariusz policji
 - b) prokurator
 - c) sąd właściwy do rozpoznania sprawy

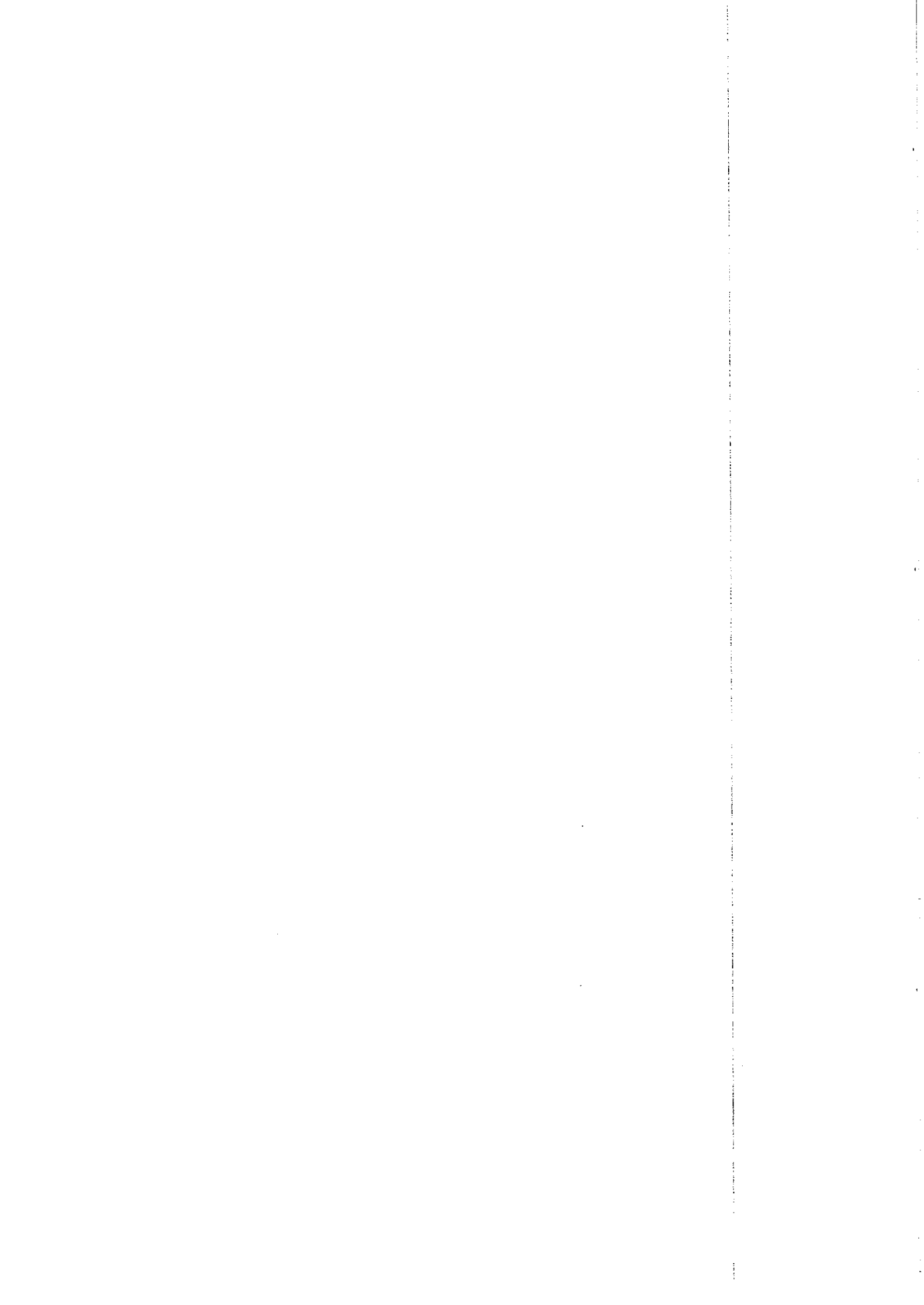

25. Termin do sporządzenia aktu oskarżenia po zamknięciu śledztwa w sprawie, w której podejrzany jest tymczasowo aresztowany wynosi:
- a) 14 dni
 - b) 7 dni
 - c) 33 dni
26. Na postanowienie w przedmiocie zawieszenia śledztwa/dochodzenia :
- a) przysługuje sprzeciw
 - b) przysługuje zażalenie
 - c) nie przysługuje żaden środek zaskarżenia
27. Oczywiste omyłki rachunkowe w uzasadnieniu orzeczenia można sprostować:
- a) tylko przed uprawomocnieniem się orzeczenia
 - b) w każdym czasie
 - c) najpóźniej do 14 dni od ich ujawnienia
28. Przełożonym prokuratorów powszechnych jednostek organizacyjnych prokuratury jest:
- a) Prokurator Generalny
 - b) Prokurator Krajowy
 - c) Prokurator Generalny i Prokurator Krajowy
 - d) Prokurator Krajowy i Zastępcy Prokuratora Krajowego
29. Jednostką organizacyjną prokuratury wyższego stopnia, w stosunku do prokuratury okręgowej, jest:
- a) właściwa prokuratura regionalna oraz Prokuratura Krajowa
 - b) właściwa prokuratura regionalna oraz Prokuratura Generalna
 - c) właściwa prokuratura regionalna oraz Prokuratura Krajowa i Prokuratura Generalna
30. Prokuratorem nadrzędnym prokuratora prokuratury rejonowej jest:
- a) Prokurator Rejonowy
 - b) Prokurator Rejonowy oraz Prokurator Okręgowy
 - c) Prokurator Okręgowy
 - d) Prokurator Okręgowy oraz prokuratorzy Prokuratury Okręgowej
31. Wewnętrzną strukturę organizacyjną i zadania komórek organizacyjnych powszechnych jednostek organizacyjnych prokuratury określa:
- a) Ustawa o prokuraturze
 - b) Rozporządzenie Ministra Sprawiedliwości z dnia 7.04.2016 r. Regulamin wewnętrznego urzędowania powszechnych jednostek organizacyjnych prokuratury
 - c) Ustawy o prokuraturze oraz Regulaminu wewnętrznego urzędowania powszechnych jednostek organizacyjnych prokuratury

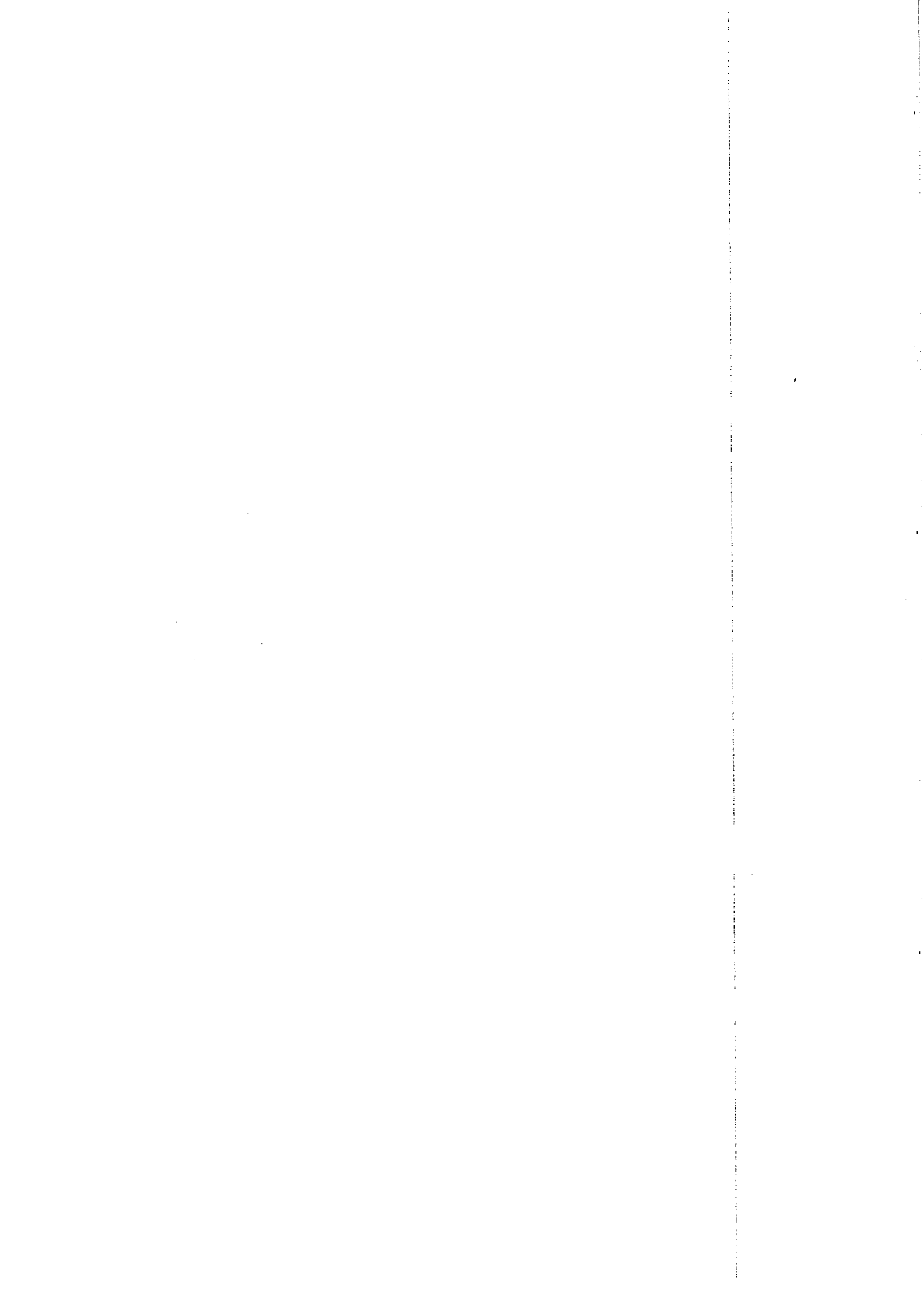

32. Prokurator nie jest zobowiązany do złożenia oświadczenia :
- a) o stanie majątkowym
 - b) o członkostwie w partii politycznej w okresie sprawowania urzędu przed dniem 29.12.1989 r.
 - c) o członkostwie w zrzeszeniu lub stowarzyszeniu
 - d) o przynależności religijnej i wyznaniowej
33. Asystent prokuratora:
- a) nie jest uprawniony do przesłuchania świadka w postępowaniu przygotowawczym
 - b) jest uprawniony do przesłuchania świadka w zastępstwie prokuratora i na podstawie pisemnego upoważnienia wydanego wyłącznie przez Prokuratora Rejonowego, bądź jego Zastępcy
 - c) jest uprawniony do przesłuchania świadka w zastępstwie prokuratora i na podstawie pisemnego upoważnienia prokuratora
34. Zarządzenie o przeprowadzeniu lustracji w prokuraturze rejonowej wydaje:
- a) tylko kierownik jednostki wyższego stopnia tj. Prokurator Okręgowy
 - b) tylko kierownik jednostki wyższego stopnia tj. Prokurator Okręgowy oraz Prokurator Regionalny
 - c) Prokurator Krajowy, Prokurator Regionalny oraz Prokurator Okręgowy
35. Powszechnymi jednostkami organizacyjnymi prokuratury są:
- a) prokuratury regionalne, okręgowe i rejonowe
 - b) Prokuratura Krajowa, prokuratury regionalne, prokuratury okręgowe i prokuratury rejonowe
 - c) Prokuratura Generalna, Prokuratura Krajowa, prokuratury regionalne, prokuratury okręgowe i prokuratury rejonowe
36. Sądami powszechnymi są:
- a) sądy apelacyjne, sądy okręgowe oraz sądy rejonowe
 - b) sądy regionalne, sądy okręgowe oraz sądy rejonowe
 - c) Sąd Najwyższy, sądy apelacyjne, sądy okręgowe oraz sądy rejonowe
 - d) Sąd Najwyższy, sądy regionalne, sądy okręgowe oraz sądy rejonowe

